

1  
J.R. & Co. Engrs. — Roof Repair

1000



P. n. l. R. l. d. n. v.

G. H. Rose / 1947 N.Y.

PREFEITURA MUNICIPAL DE ARIPUANÃ  
ESTADO DE MATO GROSSO

## HABILITAÇÃO

Prefeitura Municipal de Aripuana - Estado de Mato Grosso  
PREGÃO PRESENCIAL / REGISTRO DE PREÇOS N.º 39/2022  
Tipo: Menor Preço por Item

Sessão : Dia:11 de julho de 2022 - Abertura dos envelopes : Às 08h00min.

Objeto: registro de preço para futura e eventual aquisição de materiais de consumo sendo: produtos de higiene e limpeza, copa e cozinha, acondicionamento e embalagem, proteção e segurança, elétrico e eletrônico e materiais diversos, para atender as necessidades das Secretarias Municipais deste Município de Aripuana-MT.



# REPÚBLICA FEDERATIVA DO BRASIL

## CADASTRO NACIONAL DA PESSOA JURÍDICA

NÚMERO DE INSCRIÇÃO <b>27.927.653/0001-77</b> MATRIZ		<b>COMPROVANTE DE INSCRIÇÃO E DE SITUAÇÃO CADASTRAL</b>		DATA DE ABERTURA <b>08/06/2017</b>
NOME EMPRESARIAL <b>GOIAS LED MATERIAIS ELETRICOS E CONSTRUCAO LTDA</b>				
TÍTULO DO ESTABELECIMENTO (NOME DE FANTASIA) <b>GOIAS LED MATERIAIS ELETRICOS E CONSTRUCAO</b>				PORTE <b>ME</b>
CÓDIGO E DESCRIÇÃO DA ATIVIDADE ECONÔMICA PRINCIPAL <b>46.73-7-00 - Comércio atacadista de material elétrico</b>				
CÓDIGO E DESCRIÇÃO DAS ATIVIDADES ECONÔMICAS SECUNDÁRIAS <b>41.10-7-00 - Incorporação de empreendimentos imobiliários</b> <b>41.20-4-00 - Construção de edifícios</b> <b>42.11-1-01 - Construção de rodovias e ferrovias</b> <b>42.12-0-00 - Construção de obras de arte especiais</b> <b>42.13-8-00 - Obras de urbanização - ruas, praças e calçadas</b> <b>42.21-9-02 - Construção de estações e redes de distribuição de energia elétrica</b> <b>42.22-7-01 - Construção de redes de abastecimento de água, coleta de esgoto e construções correlatas, exceto obras de irrigação</b> <b>43.29-1-04 - Montagem e instalação de sistemas e equipamentos de iluminação e sinalização em vias públicas, portos e aeroportos</b> <b>43.29-1-99 - Outras obras de instalações em construções não especificadas anteriormente</b> <b>43.99-1-99 - Serviços especializados para construção não especificados anteriormente</b>				
CÓDIGO E DESCRIÇÃO DA NATUREZA JURÍDICA <b>206-2 - Sociedade Empresária Limitada</b>				
LOGRADOURO <b>R R 5</b>		NÚMERO <b>105</b>	COMPLEMENTO <b>QUADRAR 7 LOTE 9 A</b>	
CEP <b>74.125-070</b>	RAIO/DISTRITO <b>SETOR OESTE</b>	MUNICÍPIO <b>GOIANIA</b>	UF <b>GO</b>	
ENDEREÇO ELETRÔNICO <b>ADM.GOIASLED@GMAIL.COM</b>		TELEFONE <b>(62) 3941-4455</b>		
ENTE FEDERATIVO RESPONSÁVEL (EFR) *****				
SITUAÇÃO CADASTRAL <b>ATIVA</b>			DATA DA SITUAÇÃO CADASTRAL <b>08/06/2017</b>	
MOTIVO DE SITUAÇÃO CADASTRAL				
SITUAÇÃO ESPECIAL *****			DATA DA SITUAÇÃO ESPECIAL *****	

Aprovado pela Instrução Normativa RFB nº 1.863, de 27 de dezembro de 2018.

Emitido no dia 01/07/2022 às 18:43:15 (data e hora de Brasília).

Página 1/1

## Consulta Quadro de Sócios e Administradores - QSA

**CNPJ:** 27.927.653/0001-77  
**NOME EMPRESARIAL:** GOIAS LED MATERIAIS ELETRICOS E CONSTRUCAO LTDA  
**CAPITAL SOCIAL:** R\$750.000,00 (Setecentos e cinquenta mil reais)

O Quadro de Sócios e Administradores(QSA) constante da base de dados do Cadastro Nacional da Pe

**Nome/Nome Empresarial:** ALESSANDRO MARTINS MIGUEL  
**Qualificação:** 49-Sócio-Administrador

Para informações relativas à participação no QSA, acessar o e-CAC com certificado digital ou compar

Emitido no dia 05/07/2022 às 13:55 (data e hora de Brasília).

Handwritten marks and signatures at the bottom of the page, including a large signature and several checkmarks and numbers.

**ALTERAÇÃO DO ATO CONSTITUTIVO**  
**EMPRESA INDIVIDUAL DE RESPONSABILIDADE LIMITADA – EIRELI**  
**MASTER LED MATERIAIS ELÉTRICOS - EIRELI**

**ALESSANDRO MARTINS MIGUEL**, brasileiro, solteiro, empresário, nascido em 16/01/1973 na cidade Goiânia-Go, filho de José Martins Miguel e Iodeth Moura Martins, residente e domiciliado, na Rua 04, S/N, QD. 01, LT. 11, PQ Cristo Redentor, Trindade - Go, CEP:75.387-590, portador da CI: n.º 2.776.939 SSP/GO e CPF: (MF) N.º 788.729.281-68, **Único titular da empresa: MASTER LED MATERIAIS ELÉTRICOS - EIRELI**, com sede na Rua R-5, Nº. 105, QD. R-7, LT. 9-A, Setor Oeste, Goiânia – Go, CEP: 74.125-070, com registro na Junta Comercial sob o Nº. 52600524712 por despacho em 08/06/2017, CNPJ Nº 27.927.653/0001-77, que se regerá conforme as seguintes cláusulas e condições abaixo:

**Cláusula Primeira** – O nome da empresa altera-se para: **GOIÁS LED MATERIAIS ELÉTRICOS E CONSTRUÇÃO – EIRELI** e terá como nome fantasia: **GOIÁS LED MATERIAIS ELÉTRICOS E CONSTRUÇÃO**.

**Cláusula Segunda** – O objeto da empresa altera-se para: **Comércio Atacadista de Materiais Elétricos em geral, incorporação de empreendimentos imobiliários, obras e urbanização – ruas praças e calçadas, construção de estações e redes de distribuição de energias elétrica, montagem e instalações de sistemas e equipamentos de iluminação em vias públicas, portos e aeroportos, rede de iluminação pública, instalação de sistemas elétricos, obras de manutenção e reparação, pavimentação em geral, obras de estabilidade, construção de pontes, viadutos, elevados, passarela e mata burros de concreto e metálicos.**

**Cláusula Quarta** – Permanecem inalteradas em pleno vigor as demais cláusulas, devidamente registrado e arquivado na JUCEG – Junta Comercial do Estado de Goiás, que não foram alteradas por este instrumento.

## CONSOLIDAÇÃO

**Cláusula 1ª.** A empresa tem o nome empresarial, **GOIÁS LED MATERIAIS ELÉTRICOS E CONSTRUÇÃO - EIRELI** e tem como nome fantasia: **GOIÁS LED MATERIAIS ELÉTRICOS E CONSTRUÇÃO**.

A validade desta escritura de alteração de nome empresarial é assegurada de sua autenticidade por responsabilidade portadora, inscrita em nome comercial sob o nº 52600524712.



**ENDEREÇO DA SEDE**

**Cláusula 2ª.** A empresa tem à sede na: Rua R-5, N°. 105, QD. R-7, LT. 9-A, Setor Oeste, Goiânia - Go, CEP; 74.125-070.

**CAPITAL**

**Cláusula 3ª.** O Capital é de R\$ 750.000,00 (Setecentos e cinquenta mil reais), representado por uma única cota, totalmente integralizados em moeda corrente do país, como segue a abaixo. Fincado distribuído entre o titular da seguinte forma:

Titular	R\$
ALESSANDRO MARTINS MIGUEL	750.000,00
TOTAL	750.000,00

**OBJETO**

**Cláusula 4ª.** A empresa tem por objeto: Comércio Atacadista de Materiais Elétricos em geral, incorporação de empreendimentos imobiliários, obras e urbanização - ruas praças e calçadas, construção de estações e redes de distribuição de energias elétrica, montagem e instalações de sistemas e equipamentos de iluminação em vias públicas, portos e aeroportos, rede de iluminação pública, instalação de sistemas elétricos, obras de manutenção e reparação, pavimentação em geral, obras de estabilidade, construção de pontes, viadutos, elevados, passarela e mata burros de concreto e metálicos.

**PRAZO DE DURAÇÃO**

**Cláusula 5ª.** A empresa iniciou suas atividades em 05/06/2017 e seu prazo de duração é indeterminado.

**ADMINISTRAÇÃO**

**Cláusula 6ª.** A administração da empresa é exercida pelo seu titular.

**Parágrafo único.** O uso do nome empresarial é vedado em atividades estranhas ao interesse da empresa, para assumir obrigações, seja em favor do titular ou de terceiros, bem como para onerar ou alienar imóveis da empresa, sem autorização do titular.

**DECLARAÇÃO DO TITULAR**

**Cláusula 7ª.** Declaro que não participo de nenhuma outra empresa da modalidade EIRELI.

A validade desta declaração de Imposto de Renda depende da comprovação de sua autenticidade perante o órgão de registro de empresas.



## DECLARAÇÃO DE DESIMPEDIMENTO PARA O EXERCÍCIO DA ADMINISTRAÇÃO

**Cláusula 8ª:** O titular declara, sob as penas da lei, que não está impedido de exercer a administração da empresa, por lei especial ou em virtude de condenação criminal, ou por se encontrar sob os efeitos dela, a pena que vede, ainda que temporariamente, o acesso a cargos públicos, ou por crime falimentar, de prevaricação, peita ou suborno, concussão, peculato ou contra a economia popular, contra o sistema financeiro nacional, contra as normas de defesa da concorrência, contra as relações de consumo, fé pública ou a propriedade.

### ABERTURA, ALTERAÇÃO E EXTINÇÃO DE FILIAIS

**Cláusula 9ª:** A empresa poderá, a qualquer tempo, abrir, alterar e extinguir filiais e outros estabelecimentos no País ou fora dele, mediante alteração do ato constitutivo.

### RETIRADAS

**Cláusula 10ª.** O titular tem direito a uma retirada mensal, a título de pró-labore, o qual será previamente acertado sem a necessidade de alteração.

### BALANÇO E BALANCETES

**Cláusula 11ª.** No dia 31 (trinta e um) de dezembro de cada ano, o titular juntamente com o representante da empresa responsável pela contabilidade, procede com a elaboração do balanço anual.

**Cláusula 12ª.** Depois de elaborado balanço são contabilizados os lucros e os prejuízos os quais são repassados para o titular da empresa. Caso haja prejuízo o mesmo o suportará.

**Cláusula 13ª.** Os balancetes são elaborados especificamente por empresa e ou profissional de contabilidade devidamente habilitado e registrado no Conselho Regional de Contabilidade do Estado de Goiás.

### PREJUÍZOS

**Cláusula 14ª.** Verificados prejuízos nos balancetes mensais, os mesmos são suportados pela empresa. Contudo, responsabiliza-se o titular de forma ilimitada e solidariamente quando causar prejuízos a terceiros ou a esta, agindo com excesso de mandato, violando o contrato ou o disposto em Lei.

A validade deste documento de assinatura, não depende da impressão de sua autenticidade nos documentos físicos, cabendo sua integridade, natureza de verificação.





### REGISTRO E ALTERAÇÕES

**Cláusula 15ª.** O titular acorda que dentro de 30 (trinta) dias úteis contados a partir da assinatura do presente instrumento, registrará e procederá com todos os trâmites legais concernentes à empresa.

**Cláusula 16ª.** As alterações serão elaboradas a qualquer tempo, devendo seguir todos os trâmites legais para sua validade. Após serem registradas na Junta Comercial competente, terão validade imediata entre as partes e terceiros.

**Cláusula 17ª.** As despesas com registro de alterações serão rateadas pelo administrador.

### DISPOSIÇÕES FINAIS

**Cláusula 18ª.** O exercício financeiro da empresa corresponderá ao ano civil.

**Cláusula 19ª.** O presente ato constitutivo passa a vigorar a partir da assinatura do mesmo.

### DO FORO

**Cláusula 20ª.** Para dirimir quaisquer controvérsias oriundas do presente CONTRATO, o titular elege o foro da comarca de Goiânia, no Estado de Goiás, e firma o presente instrumento, em 1 (Uma) via de igual teor e forma, para registro e arquivamento na junta comercial do Estado de Goiás.

E assim, assina o presente Instrumento Particular de Alteração do Ato Constitutivo de Empresa Individual de Responsabilidade Limitada – EIRELI, em 01, (uma) via.

Goiânia – GO, 04 de Fevereiro de 2020.

  
ALESSANDRO MARTINS MIGUEL



**Tª TABELIONATO DE NOTAS**  
Credenciado Tabelião de Notas  
Tabela de Honorários

**CARTÓRIO**

30062603022867209481225  
Consulta: <https://portal-estrudicial.tjgo.br/buscas>  
Reconheço verdadeira e assinatura de ALESSANDRO MARTINS MIGUEL (2678385) representante da GOIÁS LED MATERIAS ELÉTRICOS E CONSTRUÇÃO EIRELI (5), por mim identificado e aposta na minha presença. Dos fé.  
Goiânia, 04 de março de 2020.  
Em fé, na verdade,  
Cristóvão Rodrigues da Silva Miranda



A validade desta assinatura de empresa, está sujeita à verificação de sua autenticidade nos respectivos portais, informando suas respectivas URLs de acesso: [www.tjgo.br](http://www.tjgo.br)

*Handwritten signatures and initials:*  
go  
Ogab  
WAL  
L





## ASSINATURA ELETRÔNICA

Certificamos que o ato da empresa GOIÁS LED MATERIAIS ELÉTRICOS E CONSTRUÇÃO EIRELI consta assinado digitalmente por:

IDENTIFICAÇÃO DO(S) ASSINANTE(S)	
CPF	Nome
78872928188	ALESSANDRO MARTINS MIGUEL



CERTIFICO O REGISTRO EM 02/03/2020 16:35 SOB N° 20200166706.  
 PROTOCOLO: 200166706 DE 18/02/2020. CÓDIGO DE VERIFICAÇÃO:  
 1200055938. NIRE: 52600224712.  
 GOIÁS LED MATERIAIS ELÉTRICOS E CONSTRUÇÃO EIRELI

Paula Nunes Lobo Valdes Fossi  
 SECRETÁRIA-GERAL  
 GOIÂNIA, 02/03/2020  
[www.portaldoempresarioemgoias.gov.br](http://www.portaldoempresarioemgoias.gov.br)

A validade deste documento, em impressão, fica sujeita à comprovação de sua autenticidade nos dispositivos online, indicados em seu cabeçalho (código de verificação).

*Handwritten signatures and initials:*  
 go (twice), J, A, I, N, C



Rua XV de Novembro, 64 - Sala 21  
Edifício Pedro Francisco Vargas  
Centro, Itajaí - Santa Catarina  
(47) 3514-7599 | (47) 99748-2223  
www.dautin.com | dautin@dautin.com



## CERTIFICADO DE PROVA DE AUTENTICIDADE ELETRÔNICA

A DAUTIN BLOCKCHAIN DOCUMENTOS DIGITAIS E SERVIÇOS LTDA, especificada neste ato apenas como **Dautin Blockchain Co.** CERTIFICA para os devidos fins de direito que, o arquivo digital especificado com o tipo documental **Autenticação** e representado pela função hash criptográfica conhecida como SHA-256, de código **9e94fa0354d0670e58c5084947982a50747bdf15ccf6036b543a0ebee45dd0e2** foi autenticado de acordo com as Legislações e normas vigentes<sup>1</sup> através da rede blockchain Polygon, sob o identificador único denominado NID **62553** dentro do sistema.

A autenticação eletrônica do documento intitulado **"05 - CONTRATO MASTER P GOIAS LED.PDF"**, cujo assunto é descrito como **"05 - CONTRATO MASTER P GOIAS LED.PDF"**, faz prova de que em **05/05/2022 13:37:54**, o responsável **Goiás Led Materiais Elétricos e Construção Ltda (27.927.653/0001-77)** tinha posse do arquivo com as mesmas características que foram reproduzidas na prova de autenticidade, sendo de Goiás Led Materiais Elétricos e Construção Ltda a responsabilidade, única e exclusiva, pela idoneidade do documento apresentado a DAUTIN Blockchain Co.

Este CERTIFICADO foi emitido em **05/05/2022 15:10:16** através do sistema de autenticação eletrônica da empresa DAUTIN Blockchain Co. de acordo com o Art. 10, § 2º da MP 2200-2/2001, Art. 107 do Código Civil e Art. 411, em seus §§ 2º e 3º do Código de Processo Civil, estando dessa maneira de acordo para o cumprimento do Decreto 10278/2020.

Para mais informações sobre a operação acesse o site <https://www.dautin.com> e informe o código da transação blockchain **0xe5097288cc401234eb4ff8f9d1c5c91ede79e48407fe7ed985d752a5d0b5ee8d**. Também é possível acessar a consulta através da rede blockchain em <https://polygonscan.com/>

<sup>1</sup> Legislação Vigente: Medida Provisória nº 2200-2/2001, Código Civil e Código de Processo Civil.

**DAUTIN**  
BLOCKCHAIN



Presidência da República Casa Civil  
Subchefia para Assuntos Jurídicos  
MEDIDA PROVISÓRIA 2.200-2  
DE 24 DE AGOSTO DE 2001.



Handwritten signatures and initials in blue ink, including the word 'NADA' and other illegible marks.

## ALTERAÇÃO POR TRANSFORMAÇÃO DE EMPRESARIO INDIVIDUAL EM SOCIEDADE LIMITADA

### GOIÁS LED MATERIAIS ELÉTRICOS E CONSTRUÇÃO EIRELI CNPJ: 27.927.653/0001-77

**ALESSANDRO MARTINS MIGUEL**, brasileiro, solteiro, empresário, nascido em 16/01/1973 na cidade Goiânia-Go, filho de José Martins Miguel e Iodeth Moura Martins, residente e domiciliado, na Rua 04, S/N, QD. 01, LT. 11, PQ Cristo Redentor, Trindade - Go, CEP:75.387-590, portador da CI: n.º 2.776.939 SSP/GO e CPF: (MF) N.º 788.729.281-68. Único titular da empresa: **GOIÁS LED MATERIAIS ELÉTRICOS E CONSTRUÇÃO EIRELI**, com sede na Rua R-5, N.º 105, QD. R-7, LT. 9-A, Setor Oeste, Goiânia - Go, CEP: 74.125-070, com registro na Junta Comercial sob o N.º. 52600524712 por despacho em 08/06/2017, CNPJ N.º 27.927.653/0001-77, resolve neste ato, proceder esta alteração no seu ato constitutivo de acordo com as cláusulas seguintes.

**CLÁUSULA I** – **ALESSANDRO MARTINS MIGUEL**, considerando a disposição DA LEI N.º 10.406/2002 e em obediência ao contido na INSTRUÇÃO NORMATIVA DREI N.º 81 art. 134, nesta data altera seu registro de Empresa Individual de Responsabilidade Limitada para sociedade Empresaria Limitada Unipessoal.

**CLÁUSULA II** – A sociedade adota o nome empresarial: **GOIÁS LED MATERIAIS ELÉTRICOS E CONSTRUÇÃO LTDA**, e usará a expressão como nome fantasia: **GOIÁS LED MATERIAIS ELÉTRICOS E CONSTRUÇÃO**.

**CLÁUSULA III** – A administração da sociedade será exercida pelo sócio: **ALESSANDRO MARTINS MIGUEL**.

**Parágrafo único**. Não constituindo o objeto social, a alienação ou a oneração de bens imóveis depende de autorização da maioria.

**CLÁUSULA IV** - O capital da empresa é de R\$ 750.000,00 (Setecentos e cinquenta mil reais), por força da transferência, ficará assim divididos em 750.000 (Setecentos e cinquenta mil) cotas no valor de R\$ 1,00 (um real) cada, totalmente integralizados em moeda corrente do país, distribuído pelo sócio da seguinte forma:

SÓCIO	QUOTAS	%	R\$
<b>ALESSANDRO MARTINS MIGUEL</b>	<b>750.000</b>	<b>100%</b>	<b>750.000,00</b>
<b>TOTAL</b>	<b>750.000</b>	<b>100%</b>	<b>750.000,00</b>

**CLÁUSULA V** – O Administrador declara, sob as penas da lei, de que não está impedido de exercer a administração da empresa, por lei especial, ou em virtude de condenação criminal, ou por se encontrar sob os efeitos dela, a pena que vede, ainda que



temporariamente, o acesso a cargos públicos; ou por crime falimentar, de prevaricação, peita ou suborno, concussão, peculato, ou contra a economia popular, contra o sistema financeiro nacional, contra normas de defesa da concorrência, contra as relações de consumo, fé pública, ou a propriedade.

## CONTRATO SOCIAL DE SOCIEDADE EMPRESARIA LIMITADA UNIPessoal

**ALESSANDRO MARTINS MIGUEL**, brasileiro, solteiro, empresário, nascido em 16/01/1973 na cidade Goiânia-Go, filho de José Martins Miguel e Iodeth Moura Martins, residente e domiciliado, na Rua 04, S/N, QD. 01, LT. 11, PQ Cristo Redentor, Trindade - Go, CEP:75.387-590, portador da CI: n.º 2.776.939 SSP/GO e CPF: (MF) N.º 788.729.281-68. **Único titular da empresa: GOIÁS LED MATERIAIS ELÉTRICOS E CONSTRUÇÃO LTDA**, com sede na Rua R-5, N.º. 105, QD. R-7, LT. 9-A, Setor Oeste, Goiânia - Go, CEP: 74.125-070, com registro na Junta Comercial por despacho em 08/06/2017, CNPJ N.º 27.927.653/0001-77, fica a sociedade limitada, regida pelo presente instrumento e pelas leis em vigor.

Resolve, constituir uma **SOCIEDADE EMPRESARIA LIMITADA UNIPessoal**, que será regida por este instrumento de constituição e considerando a disposição DA LEI N.º 10.406/2002 e em obediência ao contido na INSTRUÇÃO NORMATIVA DREI N.º 81 art. 134. De acordo com as cláusulas seguintes:

**CLÁUSULA I - DO NOME EMPRESARIAL (art. 997, II, CC)** A sociedade adota o nome empresarial: **GOIÁS LED MATERIAIS ELÉTRICOS E CONSTRUÇÃO LTDA**, e usa a expressão como nome fantasia: **GOIÁS LED MATERIAIS ELÉTRICOS E CONSTRUÇÃO**.

**CLÁUSULA II - DA SEDE (art. 997, II, CC)** A sociedade tem sede na: **Rua R-5, N.º. 105, QD. R-7, LT. 9-A, Setor Oeste, Goiânia - Go, CEP: 74.125-070**.

**Cláusula III - DO INÍCIO DAS ATIVIDADES E PRAZO DE DURAÇÃO (art. 53, III, F, Decreto n.º 1.800/96)** A sociedade iniciou as suas atividades em **08/06/2017** e seu prazo de duração e por tempo indeterminado.

Handwritten signatures and initials are present at the bottom of the page, including the name 'go' and several illegible signatures.



**Cláusula IV - DO OBJETO SOCIAL (art. 997, II, CC)**

O objetivo comercial da sociedade é o de: **Comércio Atacadista de Materiais Elétricos em geral, incorporação de empreendimentos imobiliários, obras e urbanização – ruas praças e calçadas, construção de estações e redes de distribuição de energias elétrica, montagem e instalações de sistemas e equipamentos de iluminação em vias públicas, portos e aeroportos, rede de iluminação pública, instalação de sistemas elétricos, obras de manutenção e reparação, pavimentação em geral, obras de estabilidade, construção de pontes, viadutos, elevados, passarela e mata burros de concreto e metálicos.**

**CLÁUSULA V - DO CAPITAL (ART. 997, III e IV e ART. 1.052 e 1.055, CC)**

O Capital Social é de R\$ 750.000,00 (Setecentos e cinquenta mil reais), divididos em 750.000 (Setecentos e cinquenta mil) quotas de R\$ 1,00 (um real) cada, totalmente integralizados em moeda corrente do país. Ficando distribuído entre o sócio da seguinte forma:

SÓCIOS	QUOTAS	%	R\$
ALESSANDRO MARTINS MIGUEL	750.000	100%	750.000,00
TOTAL	750.000	100%	750.000,00

**Parágrafo Único** - A responsabilidade dos sócios é restrita ao valor de suas cotas, mas todos respondem solidariamente pela integralização do capital social.

**Cláusula VI - DA ADMINISTRAÇÃO (ART. 997, VI; 1.013, 1.015; 1.064, CC)**

A sociedade será administrada pelo sócio: **ALESSANDRO MARTINS MIGUEL**, que assina isoladamente, a sociedade ativa e passivamente em juízo ou fora dele, podendo assinar em conjunto ou separadamente, ficando, contudo, vedado o uso da mesma em atos estranhos aos fins sociais da sociedade tais como: avais, endossos de favor, abonos e atos semelhantes. Os documentos, cheques e demais documentos pertinentes a sociedade deverão ser assinados em conjunto ou separadamente.

**Parágrafo único.**

Não constituindo o objeto social, a alienação ou a oneração de bens imóveis depende de autorização da maioria.

**CLÁUSULA VII - DO BALANÇO PATRIMONIAL (art. 1.065, CC)**

Ao término de cada exercício, em 31 de Dezembro, o administradora prestará contas justificadas de sua administração, procedendo à elaboração do inventário, do balanço patrimonial e do balanço de resultado econômico, cabendo ao empresário, os lucros ou perdas apuradas.

Handwritten signatures and initials are present at the bottom of the page, including a large signature on the right and several initials in the center and left.



**Cláusula VIII - DECLARAÇÃO DE DESIMPEDIMENTO DE ADMINISTRADOR**  
(art. 1.011, § 1º CC e art. 37, II da Lei nº 8.934 de 1994)

A Administradora declara, sob as penas da lei, de que não está impedida de exercer a administração da empresa, por lei especial, ou em virtude de condenação criminal, ou por se encontrar sob os efeitos dela, a pena que vede, ainda que temporariamente, o acesso a cargos públicos; ou por crime falimentar, de prevaricação, peita ou suborno, concussão, peculato, ou contra a economia popular, contra o sistema financeiro nacional, contra normas de defesa da concorrência, contra as relações de consumo, fé pública, ou a propriedade.

**Cláusula IX - - DO PRÓ LABORE**

A sócia poderá fixar uma retirada mensal, a título de pró labore para os sócios administradores, observadas as disposições regulamentares pertinentes.

**CLÁUSULA X - DISTRIBUIÇÃO DE LUCROS**

A sociedade poderá levantar balanços intermediários ou intercalares e distribuir os lucros evidenciados nos mesmos.

**CLÁUSULA XI - DA RETIRADA OU FALECIMENTO DE SÓCIO**

Retirando-se, falecendo ou interditado qualquer sócio, a sociedade continuará suas atividades com os herdeiros, sucessores e o incapaz, desde que autorizado legalmente. Não sendo possível ou inexistindo interesse destes ou do(s) sócio(s) remanescente(s) na continuidade da sociedade, esta será liquidada após a apuração do Balanço Patrimonial na data do evento. O resultado positivo ou negativo será distribuído ou suportado pelos sócios na proporção de suas quotas.

**Parágrafo único** - O mesmo procedimento será adotado em outros casos em que a sociedade se resolva em relação a seu sócio.

**CLÁUSULA XII - DA CESSÃO DE QUOTAS**

As quotas são indivisíveis e não poderão ser cedidas ou transferidas a terceiros sem o consentimento do sócio, a quem fica assegurado, em igualdade de condições e preço direito de preferência para a sua aquisição se postas à venda, formalizando, se realizada a cessão delas, a alteração contratual pertinente.



**CLÁUSULA XIII - DA RESPONSABILIDADE**

A responsabilidade da sócia é restrita ao valor da sua quota, mas responde solidariamente pela integralização do capital social.

**CLÁUSULA XIV - DO FORO**

Fica eleito o Foro da Comarca de Goiânia - GO, para qualquer ação fundada neste contrato, renunciando-se a qualquer outro por muito especial que seja.

E por estar em perfeito acordo, em tudo que neste instrumento particular foi lavrado, obriga-se a cumprir o presente ato constitutivo, e assina o presente instrumento em uma única via que será destinada ao registro e arquivamento na Junta Comercial do Estado de Goiás.

Goiânia, 01 de Março 2022.

---

**ALESSANDRO MARTINS MIGUEL**

96  
J  
N  
1  
D<sup>n</sup>  
J







## ASSINATURA ELETRÔNICA

Certificamos que o ato da empresa GOIAS LED MATERIAIS ELETRICOS E CONSTRUCAO LTDA consta assinado digitalmente por:

IDENTIFICAÇÃO DO(S) ASSINANTE(S)	
CPF/CNPJ	Nome
78872928168	ALESSANDRO MARTINS MIGUEL



CERTIFICO O REGISTRO EM 11/03/2022 13:24 SOB Nº 52205532341.  
 PROTOCOLO: 220383510 DE 10/03/2022.  
 CÓDIGO DE VERIFICAÇÃO: 12203101959. CNPJ DA SEDE: 27827653000177.  
 NIRE: 52205532341. COM EFEITOS DO REGISTRO EM: 01/03/2022.  
 GOIAS LED MATERIAIS ELETRICOS E CONSTRUCAO LTDA.

PAULA MONIZ LODO VALOSO WISSI  
 SECRETÁRIA-GERAL

[www.portaldoempreendedor.orgoiano.gov.br](http://www.portaldoempreendedor.orgoiano.gov.br)

A validade deste documento de registro, sua escrita e assinatura de sua autenticidade são asseguradas através da transação blockchain.  
 Informações mais detalhadas consulte o site de verificação.

*Handwritten signature and initials: "A" and "WISSI"*



V3.0 - DAITN Blockchain Documents Digital e Serviços Ltda EPP certifica em 05/05/2022 13:24:31 que o documento de hash (SHA-256)  
 14/b7c952c65297a0874df08451e03c7d302e4d127cd539f8c6e76601 foi validado em 05/05/2022 13:28:24 através da transação blockchain  
 0a604c28e0b0fadca8c121c0c0a88cc0b176135b036e46c6203e03c43e7260e e pode ser verificado em <https://www.daitn.com/FilesCheck> (NID: 82554)



Rua XV de Novembro, 64 - Sala 21  
Edifício Pedro Francisco Vargas  
Centro, Itajai - Santa Catarina  
(47) 3514-7599 | (47) 99748-2223  
www.dautin.com | dautin@dautin.com



## CERTIFICADO DE PROVA DE AUTENTICIDADE ELETRÔNICA

A DAUTIN BLOCKCHAIN DOCUMENTOS DIGITAIS E SERVIÇOS LTDA, especificada neste ato apenas como **Dautin Blockchain Co.** CERTIFICA para os devidos fins de direito que, o arquivo digital especificado com o tipo documental **Autenticação** e representado pela função hash criptográfica conhecida como SHA-256, de código **147b7d952c65297a0874dfe08451d63c7e905eee6f527c5c53fff6cf5d76601** foi autenticado de acordo com as Legislações e normas vigentes\* através da rede blockchain Ethereum Classic, sob o identificador único denominado NID **62554** dentro do sistema.

A autenticação eletrônica do documento intitulado **"ALTERAÇÃO GOIAS LED TRANF DE EIRELI PARA LTDA 14-03-2022"**, cujo assunto é descrito como **"ALTERAÇÃO GOIAS LED TRANF DE EIRELI PARA LTDA 14-03-2022"**, faz prova de que em **05/05/2022 13:38:40**, o responsável **Goiás Led Materiais Elétricos e Construção Ltda (27.927.653/0001-77)** tinha posse do arquivo com as mesmas características que foram reproduzidas na prova de autenticidade, sendo de **Goiás Led Materiais Elétricos e Construção Ltda** a responsabilidade, única e exclusiva, pela idoneidade do documento apresentado a **DAUTIN Blockchain Co.**

Este CERTIFICADO foi emitido em **05/05/2022 14:10:18** através do sistema de autenticação eletrônica da empresa **DAUTIN Blockchain Co.** de acordo com o Art. 10, § 2º da MP 2200-2/2001, Art. 107 do Código Civil e Art. 411, em seus §§ 2º e 3º do Código de Processo Civil, estando dessa maneira de acordo para o cumprimento do Decreto 10278/2020.

Para mais informações sobre a operação acesse o site <https://www.dautin.com> e informe o código da transação blockchain **0x65fde2ffbe0a6a4ca8e121c0c0a89ecd9176335b339a49d6203b00fc43b7260a**. Também é possível acessar a consulta através da rede blockchain em <https://blockscout.com/etc/mainnet/>

\* Legislação Vigente: Medida Provisória nº 2200-2/2001, Código Civil e Código de Processo Civil.

**DAUTIN**  
BLOCKCHAIN



Presidência da República Casa Civil  
Subchefia para Assuntos Jurídicos  
MEDIDA PROVISÓRIA 2.200-2  
DE 24 DE AGOSTO DE 2001.



Handwritten signatures and initials in the bottom right corner, including a large signature and the initials 'N1'.



Handwritten signatures and initials, including a large signature and the number '2'.



ARTÓRIO

Autenticação Digital Código: 93592708203836443401-1  
Data: 27/08/2020 10:25:17  
Valor Total do Ato: R\$ 4,58  
Rele Digital Tipo Normal C: AKK56762-OQZN;



CNPJ: 08.678/4

**Cartório Azevêdo Bastos**  
Av. Presidente Epitácio Pessoa - 1145  
Baixo dos Eucaliptos, João Pessoa - PB  
(83) 3344-6484 - cartorio@azevedobastos.com.br  
<http://azevedobastos.com.br>

End. Vendedor: Azevedo Bastos  
TJ/PB

TJ/PB



Autenticação Digital por meio de assinatura eletrônica, reprodução fiel do documento apresentado e conferência neste ato. O presente documento não produz efeitos jurídicos ou executivos, devendo ser conferido no original. Autenticação realizada em 27/08/2020 às 10:25:17 pelo Tabelião Público Azevedo Bastos, inscrita no CNPJ nº 08.678/4-4.



Este documento é o comprovante de inscrição no CADASTRO DE PESSOAS FÍSICAS - CPF, emitido e gerenciado pelo Sistema, sob as regras previstas na legislação vigente.

*Handwritten notes:*  
90  
Z  
A  
Q  
n



**CARTÓRIO**  
Autenticação Digital Código: 93592708283836443401-2  
Data: 27/08/2029 19:28:17  
Valor Total do Ato: R\$ 4,56  
Selo Digital Tipo Normal C: AKK56763-EWLD;



**Cartório Azevêdo Bastos**  
Av. Presidente Epitácio Pessoa - 1145  
Bairro dos Estud. João Pessoa - PB  
(51) 3344-5464 - cartorio@azevedobastos.com.br  
https://azevedobastos.com.br

Adv. Valdir Azevedo Bastos Cavalcanti  
TJ/PB



REPÚBLICA FEDERATIVA DO BRASIL  
 MINISTÉRIO DAS CRIANÇAS E FAMILIAS  
 DEPARTAMENTO NACIONAL DE TRANSMISSÃO  
 CARTEIRA NACIONAL DE HABILITACÃO

NOME  
**ALESSANDRO MARTINS MIGUEL**

DOC IDENTIDADE / ORG. EMISSOR / UF  
**2776939 SSP GO**

CPF DATA NASCIMENTO  
**788.729.281-68 16/01/1973**

FILIAÇÃO  
**JOSE MARTINS MIGUEL  
 IZIDETH MOURA MARTINS**

POSSESSÃO ACZ CAT. HAB.  
**AD**

Nº REGISTRO VALIDEZ EF HABILITACÃO  
**00513049868 22/02/2024 12/07/1994**

OBSERVAÇÕES

ASSINATURA DO PORTADOR

LOCAL DATA EMISSÃO  
**GOIANIA, GO 22/02/2019**

ASSINATURA DO EMISSOR  
**91108504847  
 GO135139635**

**GOIÁS**

VÁLIDA EM TODO O TERRITÓRIO NACIONAL  
**1809062494**

PROIBIDO PLASTIFICAR  
**1809062494**



CARTÓRIO  
 Autenticação Digital Código: 93592796263836443481-3  
 Data: 27/08/2020 10:28:17  
 Valor Total do Ato: R\$ 4,56  
 Selo Digital Tipo Normal C: AKK5E764-M59G;



CNJ 26.674  
**Cartório Azevedo Bastos**  
 Av. Presidente Eurico Pezoso - 1146  
 Bairro dos Eucaliptos, João Pessoa - PB  
 (51) 3344-6444 - contato@azevedobastos.net.br  
 https://azevedobastos.jus.br

Selo, Valdiva Azevedo Bastos Cavallari  
 TJPB

90  
 João  
 N  
 d  
 A  
 2

Este documento foi gerado automaticamente pelo sistema de emissão de documentos eletrônicos do Cartório Azevedo Bastos. Qualquer alteração ou falsificação deste documento é considerada crime previsto no art. 319 do Código Penal Brasileiro.

REPÚBLICA FEDERATIVA DO BRASIL  
ESTADO DA PARAÍBA  
CARTÓRIO AZEVEDO BASTOS  
FUNDADO EM 1888

PRIMEIRO REGISTRO CIVIL DE NASCIMENTO E ÓBITOS E PRIVATIVO DE CASAMENTOS, INTERDIÇÕES E TUTELAS DA COMARCA DE JOÃO PESSOA

Av. Epitácio Pessoa, 1145 Bairro dos Estados 58030-00, João Pessoa PB  
Tel.: (83) 3244-5404 / Fax: (83) 3244-5484  
<http://www.azevedobastos.not.br>  
E-mail: [cartorio@azevedobastos.not.br](mailto:cartorio@azevedobastos.not.br)



DECLARAÇÃO DE SERVIÇO DE AUTENTICAÇÃO DIGITAL

O Bel. Valber Azevêdo de Miranda Cavalcanti, Oficial do Primeiro Registro Civil de Nascimentos e Óbitos e Privativo de Casamentos, Interdições e Tutelas com atribuição de autenticar e reconhecer firmas da Comarca de João Pessoa Capital do Estado da Paraíba, em virtude de Lei, etc...

DECLARO ainda que, para garantir transparência e segurança jurídica de todos os atos oriundos da atividade Notarial e Registral no Estado da Paraíba, foi instituído pela Lei nº 10.132, de 06 de novembro de 2013, a aplicação obrigatória de um Selo Digital de Fiscalização Extrajudicial em todos os atos de notas e registro, composto de um código único (por exemplo: Selo Digital: ABC12345-X1X2) e dessa forma, cada autenticação processada pela nossa Serventia pode ser verificada e confirmada tantas vezes quanto for necessário através do site do Tribunal de Justiça do Estado da Paraíba, endereço <https://corregedoria.tjpb.jus.br/selo-digital/>.

A autenticação digital do documento faz prova de que, na data e hora em que ela foi realizada, a empresa GOIAS LED MATERIAIS ELETRICOS E CONSTRUCAO EIRELI tinha posse de um documento com as mesmas características que foram reproduzidas na cópia autenticada, sendo da empresa GOIAS LED MATERIAIS ELETRICOS E CONSTRUCAO EIRELI a responsabilidade, única e exclusiva, pela idoneidade do documento apresentado a este Cartório.

Nesse sentido, declaro que a GOIAS LED MATERIAIS ELETRICOS E CONSTRUCAO EIRELI assumiu, nos termos do artigo 8º, §1º, do Decreto nº 10.278/2020, que regulamentou o artigo 3º, inciso X, da Lei Federal nº 13.874/2019 e o artigo 2º-A da Lei Federal 12.682/2012, a responsabilidade pelo processo de digitalização dos documentos físicos, garantindo perante este Cartório e terceiros, a sua autoria e integridade.

De acordo com o disposto no artigo 2º-A, §7º, da Lei Federal nº 12.682/2012, o documento em anexo, identificado individualmente em cada Código de Autenticação Digital ou na referida sequência, poderá ser reproduzido em papel ou em qualquer outro meio físico.

Esta DECLARAÇÃO foi emitida em 26/05/2022 15:23:04 (hora local) através do sistema de autenticação digital do Cartório Azevedo Bastos, de acordo com o Art. 1º, 10º e seus §§ 1º e 2º da MP 2200/2001, como também, o documento eletrônico autenticado contendo o Certificado Digital do titular do Cartório Azevedo Bastos, poderá ser solicitado diretamente a empresa GOIAS LED MATERIAIS ELETRICOS E CONSTRUCAO EIRELI ou ao Cartório pelo endereço de e-mail [autentica@azevedobastos.not.br](mailto:autentica@azevedobastos.not.br) Para informações mais detalhadas deste ato, acesse o site <https://autdigital.azevedobastos.not.br> e informe o Código de Autenticação Digital

Esta Declaração é válida por tempo indeterminado e está disponível para consulta em nosso site.

Código de Autenticação Digital: 93592708203836443401-1 a 93592708203836443401-3

Legislações Vigentes: Lei Federal nº 8.935/94, Lei Federal nº 10.406/2002, Medida Provisória nº 2200/2001, Lei Federal nº 13.105/2015, Lei Estadual nº 8.721/2008, Lei Estadual nº 10.132/2013, Provimento CGJ nº 003/2014 e Provimento CNJ nº 100/2020.

O referido é verdade, dou fé.

CHAVE DIGITAL

00006b1d734fd94f057f2d09fe6bc05b50d3ea4a95653ec0ffa737cfc0fee7d70df229e7c9b87b49c6b1ea2955a2632cca46d2412198b500ed5a28a7c4473c1e34e195f3789f05483378c397db1cb5



Presidência da República  
Casa Civil  
Medida Provisória nº 2.200-2  
de 24 de agosto de 2001

ICP  
Brasil

*Valber Azevêdo de Miranda Cavalcanti*

Sistema Integrado de  
Informações sobre  
Operações Interestaduais  
com Mercadorias  
SINTEGRA / ICMS  
Consulta Pública ao  
Cadastro  
ESTADO DE GOIÁS



Nota de esclarecimento ao contribuinte

CADASTRO ATUALIZADO EM :01/07/2022  
- 18:47:03

IDENTIFICAÇÃO CONTRIBUINTE

CNPJ: INSCRIÇÃO ESTADUAL - CCE  
27.927.653/0001-  
77 10.697.234-0

NOME EMPRESARIAL:  
GOIAS LED MATERIAIS ELETRICOS E  
CONSTRUCAO LTDA

CONTRIBUINTE?  
SIM

NOME FANTASIA:  
GOIAS LED MATERIAIS ELETRICOS E  
CONSTRUCAO

ENDEREÇO ESTABELECIMENTO

LOGRADOURO:  
RUA R 5

NÚMERO: QUADRA: LOTE: COMPLEMENTO:  
105 QUADRA R 7;LOTE 9  
A;

BAIRRO:  
SETOR OESTE

MUNICÍPIO:  
GOIANIA

CEP:

UF:  
GO

74125070

**INFORMAÇÕES COMPLEMENTARES****ATIVIDADE ECONÔMICA:****ATIVIDADE PRINCIPAL**4673700 - COMÉRCIO ATACADISTA DE  
MATERIAL ELÉTRICO(MATERIAL ELÉTRICO PARA  
CONSTRUÇÃO; COMÉRCIO ATACADISTA  
DE)**ATIVIDADE SECUNDÁRIA**4211101 - CONSTRUÇÃO DE RODOVIAS E  
FERROVIAS4212000 - CONSTRUÇÃO DE OBRAS-DE-  
ARTE ESPECIAIS**UNIDADE AUXILIAR:**

---

**CONDIÇÃO DE USO:**

---

**DATA FINAL DE CONTRATO:**

---

**REGIME DE APURAÇÃO:**

NORMAL

**SITUAÇÃO CADASTRAL VIGENTE:**

ATIVO - HABILITADO

**DATA DESTA****SITUAÇÃO****CADASTRAL:**

11/07/2018

**DATA DE CADASTRAMENTO:**

06/07/2017

**OPERAÇÕES COM****NF-E:**

HABILITADO

**OBSERVAÇÕES**

\* OS DADOS ACIMA SÃO BASEADOS EM  
INFORMAÇÕES FORNECIDAS PELO  
CONTRIBUINTE, ESTANDO SUJEITOS A  
POSTERIOR CONFIRMAÇÃO PELO FISCO

\* O CAMPO DATA DA SITUAÇÃO CADASTRAL,  
REFERE-SE AO PERÍODO COMPREENDIDO  
ENTRE A ÚLTIMA ATUALIZAÇÃO CADASTRAL  
REALIZADA ANTES DE 04/2009 ATÉ A  
PRESENTE DATA.



DATA DA CONSULTA: 01/07/2022 18:47:03

Acessar cadastro de outro Estado - Nota de esclarecimento ao contribuinte

996  
C. J. J. J.  
J. J. J. J.  
J. J. J. J.  
J. J. J. J.



MINISTÉRIO DA FAZENDA  
Secretaria da Receita Federal do Brasil  
Procuradoria-Geral da Fazenda Nacional

**CERTIDÃO POSITIVA COM EFEITOS DE NEGATIVA DE DÉBITOS RELATIVOS AOS TRIBUTOS  
FEDERAIS E À DÍVIDA ATIVA DA UNIÃO**

Nome: **GOIAS LED MATERIAIS ELETRICOS E CONSTRUCAO LTDA**  
CNPJ: **27.927.653/0001-77**

Ressalvado o direito de a Fazenda Nacional cobrar e inscrever quaisquer dívidas de responsabilidade do sujeito passivo acima identificado que vierem a ser apuradas, é certificado que:

1. constam débitos administrados pela Secretaria da Receita Federal do Brasil (RFB) com exigibilidade suspensa nos termos do art. 151 da Lei nº 5.172, de 25 de outubro de 1966 - Código Tributário Nacional (CTN), ou objeto de decisão judicial que determina sua desconsideração para fins de certificação da regularidade fiscal, ou ainda não vencidos; e
2. não constam inscrições em Dívida Ativa da União (DAU) na Procuradoria-Geral da Fazenda Nacional (PGFN).

Conforme disposto nos arts. 205 e 206 do CTN, este documento tem os mesmos efeitos da certidão negativa.

Esta certidão é válida para o estabelecimento matriz e suas filiais e, no caso de ente federativo, para todos os órgãos e fundos públicos da administração direta a ele vinculados. Refere-se à situação do sujeito passivo no âmbito da RFB e da PGFN e abrange inclusive as contribuições sociais previstas nas alíneas 'a' a 'd' do parágrafo único do art. 11 da Lei nº 8.212, de 24 de julho de 1991.

A aceitação desta certidão está condicionada à verificação de sua autenticidade na Internet, nos endereços <<http://rfb.gov.br>> ou <<http://www.pgfn.gov.br>>.

Certidão emitida gratuitamente com base na Portaria Conjunta RFB/PGFN nº 1.751, de 2/10/2014.  
Emitida às 09:58:18 do dia 17/06/2022 <hora e data de Brasília>.  
Válida até 14/12/2022. ✓

Código de controle da certidão: **92B0.5CDD.9B8D.D67E**  
Qualquer rasura ou emenda invalidará este documento.

Handwritten signatures and initials at the bottom of the document, including a large signature on the left and several initials on the right.



ESTADO DE GOIAS  
SECRETARIA DE ESTADO DA ECONOMIA  
SUPERINTENDENCIA EXECUTIVA DA RECEITA  
SUPERINTENDENCIA DE RECUPERACAO DE CREDITOS

CERTIDAO DE DEBITO INSCRITO EM DIVIDA ATIVA - NEGATIVA

NR. CERTIDÃO: Nº 32454163

IDENTIFICAÇÃO:

NOME:  
GOIAS LED MATERIAIS ELETRICOS E CONSTRUCAO LTDA

CNPJ  
27.927.653/0001-77

DESPACHO (Certidao valida para a matriz e suas filiais):

NAO CONSTA DEBITO



FUNDAMENTO LEGAL:

Esta certidao e expedida nos termos do Paragrafo 2 do artigo 1, combinado com a alinea 'b' do inciso II do artigo 2, ambos da IN nr. 405/1999-GSF, de 16 de dezembro de 1999, alterada pela IN nr. 828/2006-GSF, de 13 de novembro de 2006 e constitui documento habil para comprovar a regularidade fiscal perante a Fazenda Publica Estadual, nos termos do inciso III do artigo 29 da Lei nr.8.666 de 21 de junho de 1993.

SEGURANÇA:

Certidao VALIDA POR 60 DIAS. ✓

A autenticidade pode ser verificada pela INTERNET, no endereço:  
<http://www.sefaz.go.gov.br>.

Fica ressalvado o direito de a Fazenda Publica Estadual inscrever na divida ativa e COBRAR EVENTUAIS DEBITOS QUE VIEREM A SER APURADOS.

VALIDADOR: 5.555.546.587.557

EMITIDA VIA INTERNET

SGTI-SEFAZ:

LOCAL E DATA: GOIANIA, 1 JULHO DE 2022

HORA: 18:46:28:1

pe

N



ESTADO DE GOIÁS  
PROCURADORIA - GERAL DO ESTADO  
SUBPROCURADORIA GERAL DE ASSUNTOS ADMINISTRATIVOS  
GERÊNCIA DA DÍVIDA ATIVA

**CERTIDÃO DE DÉBITO INSCRITO EM DÍVIDA ATIVA NÃO TRIBUTÁRIA - NEGATIVA**  
**CERTIDÃO Nº: 0A00HI02**

**IDENTIFICAÇÃO:**

NOME: **GOIAS LED MATERIAIS ELETRICOS E CONSTRUCAO LTDA** CNPJ: **27.927.653/0001-77**

**DESPACHO:**

**NÃO CONSTA DÉBITO**

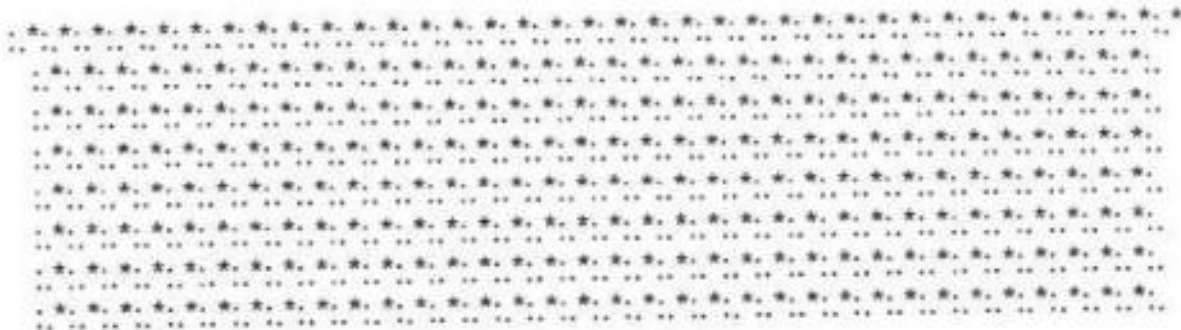

**FUNDAMENTO LEGAL:**

Esta certidão abrange apenas os créditos não tributários da Fazenda Pública Estadual devidos ao Fundo Estadual de Defesa do Consumidor (FEDC), instituído pela Lei Estadual nº 12.207, de 20 de dezembro de 1993, ou ao Fundo Estadual do Meio Ambiente (FEMA), instituído pela Lei Complementar Estadual nº 20, de 10 de dezembro de 1996, inscritos em Dívida Ativa pela Procuradoria-Geral do Estado de Goiás, com fulcro na Lei Estadual nº 20.233, de 23 de julho de 2018.

**SEGURANÇA:**

**Certidão VÁLIDA POR 60 DIAS – 30/08/2022**

A autenticidade pode ser verificada pela INTERNET, no endereço: <http://www.procuradoria.go.gov.br>  
Fica ressalvado o direito de a Fazenda Pública Estadual inscrever na dívida ativa e COBRAR EVENTUAIS DÉBITOS QUE VIEREM A SER APURADOS.

**VALIDADOR: 0A00BC4700**

EMITIDO VIA INTERNET

940  
  
N



PREFEITURA MUNICIPAL DE GOIÂNIA  
SECRETARIA MUNICIPAL DE FINANÇAS

CERTIDÃO CONJUNTA DE REGULARIDADE FISCAL  
NEGATIVA DE DÉBITOS DE QUALQUER NATUREZA PESSOA JURÍDICA  
NÚMERO DA CERTIDÃO: 9.264.376-7

Prazo de Validade: até 28/09/2022 ✓

CNPJ: 27.927.653/0001-77

Certifica-se que até a presente data **NÃO CONSTA DÉBITO VENCIDO OU A VENCER** referente a débitos de qualquer natureza administrados pela Prefeitura Municipal de Goiânia para este CNPJ, nos termos do artigo 203 da Lei Municipal nº 5.040/1975 (C.T.M), atualizado e do artigo 89, inciso I e seus parágrafos 2º e 7º do Decreto nº 1.786/2015 (RCTM).

Esta CERTIDÃO abrange as informações de dívidas de natureza tributária imobiliária, de natureza tributária mobiliária ou de natureza não tributária.

A CERTIDÃO ora fornecida não exclui o direito da Fazenda Pública Municipal cobrar, em qualquer tempo, os débitos que venham a ser apurados pela autoridade administrativa, nos termos do artigo 204, parágrafo 1º da Lei Municipal nº 5.040/1975 (C.T.M.), atualizado.

A validade desta Certidão é estabelecida no artigo 1º do Decreto nº 1.733 de 3 de março de 2021.

GOIANIA(GO), 1 DE JULHO DE 2022

ESTA CERTIDÃO É GRATUITA E EMITIDA ELETRONICAMENTE, E DEVERÁ SER VALIDADA PARA CONFIRMAÇÃO DA SUA AUTENTICIDADE, NO ENDEREÇO ELETRÔNICO [www.goiania.go.gov.br](http://www.goiania.go.gov.br). QUALQUER RASURA OU EMENDA INVALIDARÁ ESTE DOCUMENTO.

920

N

Voltar

Imprimir

**Certificado de Regularidade  
do FGTS - CRF****Inscrição:** 27.927.653/0001-77**Razão Social:** GOIAS LED MATERIAIS ELETRICOS E CONSTRUC**Endereço:** R R 5 105 Q07 L9A / SETOR OESTE / GOIANIA / GO / 74125-070

A Caixa Econômica Federal, no uso da atribuição que lhe confere o Art. 7, da Lei 8.036, de 11 de maio de 1990, certifica que, nesta data, a empresa acima identificada encontra-se em situação regular perante o Fundo de Garantia do Tempo de Serviço - FGTS.

O presente Certificado não servirá de prova contra cobrança de quaisquer débitos referentes a contribuições e/ou encargos devidos, decorrentes das obrigações com o FGTS.

**Validade:** 27/06/2022 a 26/07/2022 ✓**Certificação Número:** 2022062703005016516120

Informação obtida em 01/07/2022 18:52:02

A utilização deste Certificado para os fins previstos em Lei esta condicionada a verificação de autenticidade no site da Caixa:  
**www.caixa.gov.br**



PODER JUDICIÁRIO  
JUSTIÇA DO TRABALHO

### CERTIDÃO NEGATIVA DE DÉBITOS TRABALHISTAS

Nome: GOIAS LED MATERIAIS ELETRICOS E CONSTRUCAO EIRELI (MATRIZ E FILIAIS)

CNPJ: 27.927.653/0001-77

Certidão nº: 20780183/2022

Expedição: 01/07/2022, às 18:53:30

Validade: 28/12/2022/- 180 (cento e oitenta) dias, contados da data de sua expedição.

Certifica-se que **GOIAS LED MATERIAIS ELETRICOS E CONSTRUCAO EIRELI (MATRIZ E FILIAIS)**, inscrito(a) no CNPJ sob o nº **27.927.653/0001-77**, **NÃO CONSTA** como inadimplente no Banco Nacional de Devedores Trabalhistas.

Certidão emitida com base nos arts. 642-A e 883-A da Consolidação das Leis do Trabalho, acrescentados pelas Leis ns.º 12.440/2011 e 13.467/2017, e no Ato 01/2022 da CGJT, de 21 de janeiro de 2022. Os dados constantes desta Certidão são de responsabilidade dos Tribunais do Trabalho.

No caso de pessoa jurídica, a Certidão atesta a empresa em relação a todos os seus estabelecimentos, agências ou filiais.

A aceitação desta certidão condiciona-se à verificação de sua autenticidade no portal do Tribunal Superior do Trabalho na Internet (<http://www.tst.jus.br>).

Certidão emitida gratuitamente.

#### INFORMAÇÃO IMPORTANTE

Do Banco Nacional de Devedores Trabalhistas constam os dados necessários à identificação das pessoas naturais e jurídicas inadimplentes perante a Justiça do Trabalho quanto às obrigações estabelecidas em sentença condenatória transitada em julgado ou em acordos judiciais trabalhistas, inclusive no concernente aos recolhimentos previdenciários, a honorários, a custas, a emolumentos ou a recolhimentos determinados em lei; ou decorrentes de execução de acordos firmados perante o Ministério Público do Trabalho, Comissão de Conciliação Prévia ou demais títulos que, por disposição legal, contiver força executiva.



MINISTÉRIO DO TRABALHO E PREVIDÊNCIA  
SUBSECRETARIA DE INSPEÇÃO DO TRABALHO

**CERTIDÃO**

**EMPREGADOR:** GOIAS LED MATERIAIS ELETRICOS E CONSTRUCAO LTDA  
(GOIAS LED MATERIAIS ELETRICOS E CONSTRUCAO)  
**CNPJ:** 27.927.653/0001-77

**DATA E HORA DA EMISSÃO:** 01/07/2022, às 19h00

Conforme os registros administrativos da Relação Anual de Informações Sociais (RAIS) e do Cadastro Geral de Empregados e Desempregados (CAGED), recebidos e processados até o momento da emissão desta certidão, certifica-se que o empregador acima identificado **está desobrigado da cota legal para pessoas com deficiência ou beneficiários reabilitados da Previdência Social, prevista no art. 93 da Lei nº 8.213 de 1991.**

**Última competência processada do CAGED:** 05/2022

**Última competência processada da RAIS:** 2020

1. Esta certidão reflete tão somente os dados constantes dos registros administrativos da RAIS e do CAGED. Esses dados são declarados pelo próprio empregador, não havendo validação por parte da Subsecretaria de Inspeção do Trabalho.
2. Esta certidão não abrange autos de infração e decisões judiciais relativos à obrigação de preencher vagas com pessoas com deficiência ou beneficiários reabilitados da Previdência Social, conforme art. 93 da Lei nº 8.213 de 1991.
3. Esta certidão abrange todos os estabelecimentos do empregador.
4. A autenticidade desta certidão poderá ser confirmada no endereço <http://cdcit.mte.gov.br/inter/cdcit/verifica.seam> utilizando o código 4ijBGcs.





# ALVARÁ DE LOCALIZAÇÃO E FUNCIONAMENTO Nº 03038/2020

## Baixo Risco(Sem Vistoria Prévia)

Tendo em vista o cumprimento das exigências do Código de Posturas do Município de Goiânia, é concedido o presente Alvará de Localização e Funcionamento ao estabelecimento de acordo com as características essenciais a seguir:

<b>Razão Social</b>	GOIAS LED MATERIAS ELETRICOS E CONSTRUCAO EIRELI
<b>Nome Fantasia</b>	GOIAS LED MAT ELETRICOS E CONSTRUCAO
<b>CPF/CNPJ</b>	27927653000177 <b>Inscrição Municipal</b> 4459237
<b>Endereço</b>	RRS N. 105 QD- R7 LT- 9A SET OESTE
<b>Atividade(s)</b>	Comercial
<b>CNAE(s)</b>	467370000 - Comercio atacadista de material elétrico (Escritório) 412040000 - Construção de edifícios (Escritório) 421200000 - Construção de obras-de-arte especiais (Escritório) 421110100 - Construção de rodovias e ferrovias (Escritório) 411070000 - Incorporação de empreendimentos imobiliários (Escritório) 432910400 - Montagem e instalação de sistemas e equipamentos de iluminação e sinalização em vias públicas, portos e aeroportos (Escritório) 421380000 - Obras de urbanização - ruas, praças e calçadas (Escritório) 432919900 - Outras obras de instalações em construções não especificadas anteriormente (Escritório) 439919900 - Serviços especializados para construção não especificados anteriormente (Escritório)

**Horário de Funcionamento Licenciado:** Dias Úteis: 08:00:00 as 18:00:00  
Sábados: 08:00:00 as 13:00:00

**Área Total Ocupada para Atividade (em m<sup>2</sup>):** 120 m<sup>2</sup>

**Parâmetros Urbanísticos (Lei Complementar Nº 171 de 29/05/2007 e Lei Nº 8617 de 09/01/2008):**

Área de Carga e Descarga Exigida: 0 m<sup>2</sup>

Quantidade de vagas de estacionamento exigida: 2 vagas

**Documentos Exigidos para Validade deste Alvará conforme documentos de Informação de Uso do Solo:**  
- Certificado de Conformidade do Corpo de Bombeiros nº: 2487625961;

### É Obrigatório

- Atender às regras previstas em Leis Municipais concernentes à acessibilidade e uso adequado por portadores deficientes (art. 113, par 5, da Lei Complementar 014 de 29/12/1992).
- Que os documentos elencados acima estejam dentro do prazo de validade, sendo que a não renovação acarretará na perda de validade deste Alvará.

### Observações

Este Alvará foi emitido sem vistoria prévia e baseado em declarações do contribuinte. Se constatadas irregularidades, ou informações declaradas divergentes em vistoria fiscal posterior, ou validade expirada, este Alvará será considerado nulo de ofício, assim como, estará sujeito à lavratura do auto de infração e às sanções de multa, interdição e/ou outras penalidades previstas na lei complementar nº 014 de 29/12/1992 e demais normas municipais, sem prejuízo de eventuais penalidades civis e penais (art. 299 do Código Penal).

Este Alvará deverá permanecer no estabelecimento (Art. 113, Par 1º da Lei Complementar nº 014 de 29/12/1992)

Emissão: 10/07/2020 08:05:29

Código de Verificação: 32310vzo

Handwritten signatures and initials: "90", "Jahy", "N", and a large stylized signature.



Rua XV de Novembro, 64 - Sala 21  
Edifício Pedro Francisco Vargas  
Centro, Itajaí - Santa Catarina  
(47) 3514-7599 | (47) 99748-2223  
www.dautin.com | dautin@dautin.com



## CERTIFICADO DE PROVA DE AUTENTICIDADE ELETRÔNICA

A DAUTIN BLOCKCHAIN DOCUMENTOS DIGITAIS E SERVIÇOS LTDA, especificada neste ato apenas como **Dautin Blockchain Co.**, CERTIFICA para os devidos fins de direito que, o arquivo digital especificado com o tipo documental **Autenticação** e representado pela função hash criptográfica conhecida como SHA-256, de código **42efa95b4216e657df27e94c2137acdd648372376b5f39af92222fb9e6b95de4** foi autenticado de acordo com as Legislações e normas vigentes\* através da rede blockchain Ethereum Classic, sob o identificador único denominado **NID 62555** dentro do sistema.

A autenticação eletrônica do documento intitulado **"ALVARÁ GOIAS LED.pdf"**, cujo assunto é descrito como **"ALVARÁ GOIAS LED.pdf"**, faz prova de que em **05/05/2022 13:39:31**, o responsável **Goiás Led Materiais Elétricos e Construção Ltda (27.927.653/0001-77)** tinha posse do arquivo com as mesmas características que foram reproduzidas na prova de autenticidade, sendo de **Goiás Led Materiais Elétricos e Construção Ltda** a responsabilidade, única e exclusiva, pela idoneidade do documento apresentado a **DAUTIN Blockchain Co.**

Este CERTIFICADO foi emitido em **05/05/2022 14:10:20** através do sistema de autenticação eletrônica da empresa **DAUTIN Blockchain Co.** de acordo com o Art. 10, § 2º da MP 2200-2/2001, Art. 107 do Código Civil e Art. 411, em seus §§ 2º e 3º do Código de Processo Civil, estando dessa maneira de acordo para o cumprimento do Decreto 10276/2020.

Para mais informações sobre a operação acesse o site <https://www.dautin.com> e informe o código da transação blockchain **0x9b64d99d93385ada90a2d93bc46d30d2e1b7998e1a44a492d69e8e581d0de54a**. Também é possível acessar a consulta através da rede blockchain em <https://blockscout.com/etc/mainnet/>

\* Legislação Vigente: Medida Provisória nº 2200-2/2001, Código Civil e Código de Processo Civil.

**DAUTIN**  
BLOCKCHAIN



Presidência da República Casa Civil  
Subchefia para Assuntos Jurídicos  
MEDIDA PROVISÓRIA 2.200-2  
DE 24 DE AGOSTO DE 2001.



Handwritten signatures and initials in black ink, including a large signature on the right and several smaller ones below it.

**PREFEITURA DE GOIANIA**  
**SECRETARIA DE FINANÇAS**
**D.U.A.M. - DOCUMENTO UNICO**  
**DE ARRECADACAO MUNICIPAL**

CONTRIBUINTE		COD. DEBITO: 0000045003721192022900		
<b>GOIAS LED MATERIAIS ELETRICOS E CONSTRUCAO EIRELI</b>				
INSCRICAO CADASTRAL	CPF/CNPJ			
000.0445 9237	27.927.653/0001-77			
ENDERECO				
R R5 QD. R7 LT. 9A NR. 105				
SET OESTE GOIANIA - GO CEP 74000-000				
TRIBUTO				
<b>2119 - TAXA DE LICENCA PARA FUNCIONAMENTO (ESPONTANEO)</b>				
REFERENCIA	VENCIMENTO	EXERCICIO	PARCELA	EMISSAO
20/2000	20/01/2022	2022	0	03/01/2022
INFORMACOES				
INIC.ATIV.: 08/06/2017				
AREA OCUPADA ESTAB.: 120,00				
VALIDADE	QUANTIDADE DE UFIR	VALOR A RECOLHER	TAXA DE EXPEDIENTE	
20/01/2022	*****	*****415,46	*****0,00	
MULTA	JUROS	DESCONTOS	TOTAL A PAGAR	
*****0,00	*****0,00	*****0,00	*****415,46	
MENSAGENS				
VALORES ORIGINAL E TOTAL EM REAL				
TAXA DE LICENCA PARA FUNCIONAMENTO (ESPONTANEO)				
VIA CONTRIBUINTE		8600000004-3 15460161209-0 22022012001-0 6100005600-2		DVD U21-WEB

INFORMACOES PARA USO EM PROCESSOS				
CONTRIB.: GOIAS LED MATERIAIS ELETRICOS E CONSTRUCAO EIRELI				
INSCRICAO : 445.923-7 CNPJ/CPF: 27.927.653/0001-77				
RUBRICA : 2119 ANO : 2022 PARCELA : 0				
ESPECIFICACAO: TAXA DE LICENCA PARA FUNCIONAMENTO (ESPONTANEO)				
TOTAL A PAGAR: 415,46				
***** 1 VIA DO DOCUMENTO *****				
NUMERO UNICO DE PROCESSAMENTO DUAM: 22012001610000568				
ENTRADA NO SISTEMA EM 03/01/2022 AS 10:41				
VIA PROCESSO		8600000004-3 15460161209-0 22022012001-0 6100005600-2		03/01/22-20/01/22-WEB

**Emissão de comprovantes - 3o nivel**
**S1500 - SISTEMA DE INFORMACOES BANCO DO BRASIL**  
 04/01/2022 - AUTOMATIZADO - 15.59.59  
 3483303483 SEGUNDA VIA 0023

**COMPROVANTE DE PAGAMENTO**

 CLIENTE: GOIAS LED MAT ELETRICOS  
 AGENCIA: 3483-5 CONTRA: 54.014-5  
 Convenio PREFEITURA MUN GOIANIA GO  
 Código de Barras 8600000004-3 15460161209-0  
 22022012001-0 6100005600-2  
 Data do pagamento 04/01/2022  
 Valor em Dinheiro 415,46  
 Valor em Cheque 0,00  
 Valor Total 415,46  
 DOCUMENTO: 010003  
 AUTENTICACAO S1500: 8.4FA.163.18A.410.825

Rua XV de Novembro, 64 - Sala 21  
Edifício Pedro Francisco Vargas  
Centro, Itajai - Santa Catarina  
(47) 3514-7599 | (47) 99748-2223  
www.dautin.com | dautin@dautin.com



## CERTIFICADO DE PROVA DE AUTENTICIDADE ELETRÔNICA

A DAUTIN BLOCKCHAIN DOCUMENTOS DIGITAIS E SERVIÇOS LTDA, especificada neste ato apenas como Dautin Blockchain Co, CERTIFICA para os devidos fins de direito que, o arquivo digital especificado com o tipo documental Autenticação e representado pela função hash criptográfica conhecida como SHA-256, de código a24dc0479c9c674217ecd718fe720b202a578a5c865964f98d83e1612a4cd638 foi autenticado de acordo com as Legislações e normas vigentes\* através da rede blockchain Ethereum Classic, sob o identificador único denominado NID 62557 dentro do sistema.

A autenticação eletrônica do documento intitulado "TAXA DE ALVARÁ DE FUNCIONAMENTO - GOIAS LED - REF 2022.pdf", cujo assunto é descrito como "TAXA DE ALVARÁ DE FUNCIONAMENTO - GOIAS LED - REF 2022.pdf", faz prova de que em 05/05/2022 13:41:32, o responsável Goiás Led Materiais Elétricos e Construção Ltda (27.927.653/0001-77) tinha posse do arquivo com as mesmas características que foram reproduzidas na prova de autenticidade, sendo de Goiás Led Materiais Elétricos e Construção Ltda a responsabilidade, única e exclusiva, pela idoneidade do documento apresentado a DAUTIN Blockchain Co.

Este CERTIFICADO foi emitido em 05/05/2022 14:10:26 através do sistema de autenticação eletrônica da empresa DAUTIN Blockchain Co, de acordo com o Art. 10, § 2º da MP 2200-2/2001, Art. 107 do Código Civil e Art. 411, em seus §§ 2º e 3º do Código de Processo Civil, estando dessa maneira de acordo para o cumprimento do Decreto 10278/2020.

Para mais informações sobre a operação acesse o site <https://www.dautin.com> e informe o código da transação blockchain 0x46c8d9bd60dcdc1d34a4d1d98104697592a178427a79c5aae8ca0cd64cda0828. Também é possível acessar a consulta através da rede blockchain em <https://blockscout.com/etc/mainnet/>

\* Legislação Vigente: Medida Provisória nº 2200-2/2001, Código Civil e Código de Processo Civil.

**DAUTIN**  
BLOCKCHAIN



Presidência da República Casa Civil  
Subchefia para Assuntos Jurídicos  
MEDIDA PROVISÓRIA 2.200-2  
DE 24 DE AGOSTO DE 2001.



Handwritten signatures and initials in blue ink, including a large signature on the right and several smaller ones below it.



# PROCEDIMENTO SIMPLIFICADO

**PROTOCOLO:**  
106098/21

## EDIFICAÇÃO PREVIAMENTE CERTIFICADA

**Razão Social**  
GOIÁS LED MATERIAIS ELÉTRICOS E CONSTRUÇÃO EIRELI

**Nome Fantasia**  
GOIÁS LED MATERIAIS ELETRICOS E CONSTRUÇÃO

**CNPJ/CPF**  
CNPJ: 27.927.653/0001-77

**Fone**  
(62)993313020

**Finalidade**  
CERTIFICAÇÃO PRÉVIA

**Número CBMGO**  
2487625961

**CNAE**  
4673700

**Endereço**  
RUA R 5, QD.:R-7 LT.:9A, Nº 105, AO LADO DO ZOOLOGICO, SETOR OESTE, GOIÂNIA, 74125070

**Ocupação/Use**  
Comercial

**Divisão**  
C-1

**Descrição**  
comércio atacadista de material elétrico

**CNAE Secundário**  
NÃO INFORMADO

**Divisão**  
NÃO INFORMADO

**Descrição Cnae Secundário**  
NÃO INFORMADO

**Carga de Incêndio**  
300.0 MJ/m<sup>2</sup>

**Área Construída**  
120.0 m<sup>2</sup>

**Altura**  
terreo

**Risco**  
BAIXO

**Quartel Responsável**  
COMANDO DE ATIVIDADES TÉCNICAS

**Data de emissão**  
06/08/2021

**Data de validade**  
06/08/2022

Este Certificado deve permanecer na edificação e ser afixado em local visível ao público.  
O Corpo de Bombeiros Militar pode, a qualquer tempo, verificar as informações e declarações prestadas, por meio de inspeções e de solicitação de documentos para conferir as condições listadas no Anexo G da Norma Técnica 01.  
A manutenção das medidas de Segurança Contra Incêndio e Pânico ficará a cargo do responsável, a qualquer título, pela edificação ou área de risco.

Estará sujeito às sanções previstas na Lei 15.802/2006 (cassação, multa, interdição, embargo e outras) o responsável, a qualquer título, que:

- utilizar ou destinar, de forma diversa de sua finalidade, quaisquer equipamentos de segurança contra incêndio e pânico instalados ou que fazem parte das edificações;
- manter qualquer uso, atividade ou ocupação em edificação sem o Certificado de Conformidade e de Credenciamento ou estando este vencido.

**Código de controle do CERCON: c0fdd52ec122**  
A autenticidade deste Certificado deverá ser confirmada na página do  
<http://www.bombeiros.go.gov.br>

Unidade de Atendimento: comando de atividades técnicas

GOIÂNIA, 6 de agosto de 2021.

cbmgo.cat.secip@gmail.com  
rua c-124 esquina com c-117, qd.: 219, s/n, jardim américa, goiânia, 74255320  
Telefone para dúvidas e consultas: 62-32861500

EMERGÊNCIA  
LIGUE  
193



Rua XV de Novembro, 64 - Sala 21  
Edifício Pedro Francisco Vargas  
Centro, Itajaí - Santa Catarina  
(47) 3514-7599 | (47) 99748-2223  
www.dautin.com | dautin@dautin.com



## CERTIFICADO DE PROVA DE AUTENTICIDADE ELETRÔNICA

A DAUTIN BLOCKCHAIN DOCUMENTOS DIGITAIS E SERVIÇOS LTDA, especificada neste ato apenas como **Dautin Blockchain Co.**, CERTIFICA para os devidos fins de direito que, o arquivo digital especificado com o tipo documental **Autenticação** e representado pela função hash criptográfica conhecida como SHA-256, de código **5aebf8e6e9073e4396507f84ea4b51c5ecaeb485b788cc005b94418cb16511dc** foi autenticado de acordo com as Legislações e normas vigentes<sup>1</sup> através da rede blockchain Ethereum Classic, sob o identificador único denominado NID **62556** dentro do sistema.

A autenticação eletrônica do documento intitulado "**BOMBEIRO GOIAS LED 2021.pdf**", cujo assunto é descrito como "**BOMBEIRO GOIAS LED 2021.pdf**", faz prova de que em **05/05/2022 13:40:35**, o responsável **Goiás Led Materiais Elétricos e Construção Ltda (27.927.653/0001-77)** tinha posse do arquivo com as mesmas características que foram reproduzidas na prova de autenticidade, sendo de **Goiás Led Materiais Elétricos e Construção Ltda** a responsabilidade, única e exclusiva, pela idoneidade do documento apresentado a **DAUTIN Blockchain Co.**

Este CERTIFICADO foi emitido em **05/05/2022 14:10:23** através do sistema de autenticação eletrônica da empresa **DAUTIN Blockchain Co.**, de acordo com o Art. 10, § 2º da MP 2200-2/2001, Art. 107 do Código Civil e Art. 411, em seus §§ 2º e 3º do Código de Processo Civil, estando dessa maneira de acordo para o cumprimento do Decreto 10278/2020.

Para mais informações sobre a operação acesse o site <https://www.dautin.com> e informe o código da transação blockchain **0x36f152dfa46518c0c0d652dbc10175ad28b14ecb428f0aad79d61fd416aab32a**. Também é possível acessar a consulta através da rede blockchain em <https://blockscout.com/etc/mainnet/>

<sup>1</sup> Legislação Vigente: Medida Provisória nº 2200-2/2001, Código Civil e Código de Processo Civil.

**DAUTIN**  
BLOCKCHAIN



Presidência da República Casa Civil  
Subchefia para Assuntos Jurídicos  
MEDIDA PROVISÓRIA 2.200-2  
DE 24 DE AGOSTO DE 2001.

*[Handwritten signatures and initials]*

PREFEITURA MUNICIPAL DE GOIÂNIA  
SECRETARIA DE FINANÇAS  
CADASTRO DE ATIVIDADES ECONÔMICAS



DENOMINAÇÃO - LOCAL DAS ATIVIDADES  
INSCRIÇÃO VALIDADE

SITUAÇÃO DO CADASTRO

4459237

13/01/2024

ATIVO

NOME OU RAZÃO SOCIAL  
GOIAS LED MATERIAIS ELETRICOS E CONSTRUCAO EIRELI  
ENDEREÇO  
R R5 NUM 105 QD R7 LT 9A - SET OESTE

NOME DE FANTASIA  
GOIAS LED MAT ELETRICOS E CONSTRUCAO

INFORMAÇÕES GERAIS	ABERTURA	ÚLTIMO EVENTO	NATUREZA	ORIGEM	TRIBU
NATUREZA JURÍDICA EIRELI DE NAT.EMPRESAR. ESCRITA CONTÁBIL NAO	08/06/2017 ESTIMATIVA	10/07/2020 INCENTIVO/REGIME	ALTERACAO	CADASTRO ISENTO/IMUNE NAO	ISS/TX

IDENTIFICAÇÃO - PESSOA JURÍDICA	INSCRIÇÃO ESTADUAL	INSCRIÇÃO COMERCIAL	REGISTRO	NUM
CNPJ 27.927.653/0001-77		52600524712	JUCEG	1

ATIVIDADES EXECUTADAS

CÓDIGO	DESCRIÇÃO
467370000	Comercio atacadista de material elétrico
411070000	Incorporacao de empreendimentos imobiliarios
412040000	Construcao de edificios
421110100	Construcao de rodovias e ferrovias
421200000	Construcao de obras-de-arte especiais
421380000	Obras de urbanizacao - ruas, praças e calçadas
422190200	Construcao de estacoes e redes de distribuicao de energia elétrica
422270100	Construcao de redes de abastecimento de agua, coleta de esgoto e construcoes correlatas, exceto obras de irrigação
432910400	Montagem e instalacao de sistemas e equipamentos de iluminação e sinalizacao em vias publicas, portos e aeroportos
439919900	Servicos especializados para construcao nao especificados anteriormente
432919900	Outras obras de instalacoes em construcoes nao especificadas anteriormente

PESSOA FÍSICA RESPONSÁVEL PERANTE A PREFEITURA

NOME	CPF	ENDEREÇO
ALESSANDRO MARTINS MIGUEL	78872928168	4 NUM SN QD 0 LT 0 - QUADRA01 LOTE - F

ASSUMO TOTAL RESPONSABILIDADE PELAS INFORMAÇÕES PRESTADAS

DATA INCLUSÃO	ÚLTIMA ALTERAÇÃO	N. PROCESSO
18/08/2017	07/01/2022	

EM 10/07/2020 EFETUOU ALTERACAO

DOCUMENTO NÃO VÁLIDO COMO ALVARÁ

Handwritten signatures and initials, including a large signature on the right and several smaller ones below.



Rua XV de Novembro, 64 - Sala 21  
Edifício Pedro Francisco Vargas  
Centro, Itajaí - Santa Catarina  
(47) 3514-7599 | (47) 99748-2223  
www.dautin.com | dautin@dautin.com



## CERTIFICADO DE PROVA DE AUTENTICIDADE ELETRÔNICA

A DAUTIN BLOCKCHAIN DOCUMENTOS DIGITAIS E SERVIÇOS LTDA, especificada neste ato apenas como **Dautin Blockchain Co.**, CERTIFICA para os devidos fins de direito que, o arquivo digital especificado com o tipo documental **Autenticação** e representado pela função hash criptográfica conhecida como SHA-256, de código **de588822cb06709adc357822b9c1860148c0f971394f44378a28bda60ff0e80e** foi autenticado de acordo com as Legislações e normas vigentes\* através da rede blockchain Ethereum Classic, sob o identificador único denominado **NID 62567** dentro do sistema.

A autenticação eletrônica do documento intitulado **"INSC. MUNICIPAL - GOIAS LED - VENC. 13-01-2024.pdf"**, cujo assunto é descrito como **"INSC. MUNICIPAL - GOIAS LED - VENC. 13-01-2024.pdf"**, faz prova de que em **05/05/2022 13:47:38**, o responsável **Goiás Led Materiais Elétricos e Construção Ltda (27.927.653/0001-77)** tinha posse do arquivo com as mesmas características que foram reproduzidas na prova de autenticidade, sendo de **Goiás Led Materiais Elétricos e Construção Ltda** a responsabilidade, única e exclusiva, pela idoneidade do documento apresentado a **DAUTIN Blockchain Co.**

Este CERTIFICADO foi emitido em **05/05/2022 14:10:48** através do sistema de autenticação eletrônica da empresa **DAUTIN Blockchain Co.** de acordo com o Art. 10, § 2º da MP 2200-2/2001, Art. 107 do Código Civil e Art. 411, em seus §§ 2º e 3º do Código de Processo Civil, estando dessa maneira de acordo para o cumprimento do Decreto 10278/2020.

Para mais informações sobre a operação acesse o site <https://www.dautin.com> e informe o código da transação blockchain **0x610ada4ad3d6beee8950d72569cb23fa29910178d1b3f2c2fa95a79b590a7c29**. Também é possível acessar a consulta através da rede blockchain em <https://blockscout.com/etc/mainnet/>

\* Legislação Vigente: Medida Provisória nº 2200-2/2001, Código Civil e Código de Processo Civil.

**DAUTIN**  
BLOCKCHAIN



Presidência da República Casa Civil  
Subchefe para Assuntos Jurídicos  
MEDIDA PROVISÓRIA 2.200-2  
DE 24 DE AGOSTO DE 2001.



*[Handwritten signatures and initials]*





## TRIBUNAL DE CONTAS DA UNIÃO

### Consulta Consolidada de Pessoa Jurídica

Este relatório tem por objetivo apresentar os resultados consolidados de consultas eletrônicas realizadas diretamente nos bancos de dados dos respectivos cadastros. A responsabilidade pela veracidade do resultado da consulta é do Órgão gestor de cada cadastro consultado. A informação relativa à razão social da Pessoa Jurídica é extraída do Cadastro Nacional da Pessoa Jurídica, mantido pela Receita Federal do Brasil.

Consulta realizada em: 01/07/2022 19:12:29

#### Informações da Pessoa Jurídica:

Razão Social: **GOIAS LED MATERIAIS ELETRICOS E CONSTRUCAO LTDA**  
CNPJ: **27.927.653/0001-77**

#### Resultados da Consulta Eletrônica:

Órgão Gestor: **TCU**  
Cadastro: **Licitantes Inidôneos**  
Resultado da consulta: **Nada Consta**

Para acessar a certidão original no portal do órgão gestor, clique [AQUI](#).

Órgão Gestor: **CNJ**  
Cadastro: **CNIA - Cadastro Nacional de Condenações Cíveis por Ato de Improbidade Administrativa e Inelegibilidade**  
Resultado da consulta: **Nada Consta**

Para acessar a certidão original no portal do órgão gestor, clique [AQUI](#).

Órgão Gestor: **Portal da Transparência**  
Cadastro: **Cadastro Nacional de Empresas Inidôneas e Suspensas**  
Resultado da consulta: **Nada Consta**

Para acessar a certidão original no portal do órgão gestor, clique [AQUI](#).

Órgão Gestor: **Portal da Transparência**  
Cadastro: **CNEP - Cadastro Nacional de Empresas Punidas**  
Resultado da consulta: **Nada Consta**

Para acessar a certidão original no portal do órgão gestor, clique [AQUI](#).

Obs: A consulta consolidada de pessoa jurídica visa atender aos princípios de simplificação e racionalização de serviços públicos digitais. Fundamento legal: Lei nº 12.965, de 23 de abril de 2014, Lei nº 13.460, de 26 de junho de 2017, Lei nº 13.726, de 8 de outubro de 2018, Decreto nº 8.638 de 15, de janeiro de 2016.



PODER JUDICIÁRIO  
TRIBUNAL DE JUSTIÇA DO ESTADO DE GOIÁS  
CERTIDÃO NEGATIVA DE AÇÕES CIVEIS  
COMARCA DE GOIÂNIA

N.º : 104036892244

CERTIFICA que revendo os registros dos bancos de dados informatizados dos Sistemas de Primeiro Grau, do Poder Judiciário do Estado de Goiás, consultando ações cíveis em geral, ou seja, execuções, execuções patrimoniais, execuções fiscais, falências, concordatas, recuperação judicial e insolvência, em andamento, verifica-se que, na COMARCA DE GOIÂNIA, NADA CONSTA contra:

Requerente : GOIAS LED MATERIAIS ELETRICOS E CONSTRUÇÃO LTDA - EPP

CNPJ : 27927653000177

- a) a presente certidão foi expedida gratuitamente através da internet pelo usuário do sistema;
- b) a informação do número do CNPJ é de responsabilidade do solicitante da certidão, pesquisados a razão social e o CNPJ como digitados, sendo que o destinatário deve conferir a razão social e a titularidade do número do CNPJ informado;
- c) a autenticidade desta certidão deve ser confirmada no site do Tribunal de Justiça do Estado de Goiás no endereço <https://projudi.tjgo.jus.br/CertidaoPublica>;
- d) não positivam a certidão as ações que correm em segredo de justiça e as ações que versam sobre processos de jurisdição voluntária;
- e) esta certidão refere-se ao período de 05/1996 até a presente data.
- f) qualquer rasura ou emenda invalidará a presente certidão.

CÓDIGO DE AUTENTICAÇÃO : 104036892244

Esta certidão não abrange os processos do Sistema Eletrônico de Execução Unificado - SEEU.

Certidão expedida em 1 de julho de 2022, às 19:11:14  
Tribunal de Justiça do Estado de Goiás - Corregedoria Geral da Justiça  
Avenida Assis Chateaubriand n. 195 Setor Oeste CEP 74130-012  
Data da última atualização do banco de dados: 1 de julho de 2022

go  
[Assinatura]  
N  
[Assinatura]





ESTADO DE GOIÁS  
PODER JUDICIÁRIO  
COMARCA DE GOIÂNIA

# CARTÓRIO DISTRIBUIDOR

O Bel. LUIS SILVA, Distribuidor Judicial Cível do Termo e Comarca de Goiânia, Capital Estado de Goiás, na forma da lei, etc.

## CERTIDÃO NEGATIVA ESTADUAL

**CERTIFICA** a requerimento verbal da parte interessada que, revendo nesta serventia o seu banco de dados informatizado, os livros, fichas, papéis e demais assentamentos e também os sistemas e dados do Poder Judiciário Estadual, verificou dos mesmos **INEXISTIR**, em ANDAMENTO, CONTRA:

Identificação:

- Requerente : GOIÁS LED MATERIAIS ELETRICOS E CONSTRUCAO LTDA
- Profissão : PESSOA JURIDICA
- CPF/CGC : 27.927.653/0001-77
- Domicílio : NESTA CAPITAL

Quaisquer distribuições de ações cíveis em geral, especialmente ações de **Homologação de Recuperação Extrajudicial**, até a presente data. **CERTIFICA** mais que a presente certidão abrange todas as Comarcas do Estado de Goiás, do que se reporta e dá fé. **NADA MAIS**. Era tudo o que foi pedido para certificar, dada e passada nesta Cidade e Comarca de Goiânia, Capital do Estado de Goiás aos oito dias do mês de junho do ano de dois mil e vinte e dois (08/06/2022).

Cartório Distribuidor Cível  
Bel. Luis Silva  
Escrivão

Valor da certidão.....48,72  
Valor da taxa judiciária.....17,42  
Valor.....66,14  
Data de emissão.....08/06/2022  
Número Judiciária recebida através de Guia de Arrecadação: 208662934

40000222086626349485



**CONSELHO REGIONAL DE CONTABILIDADE - GO**

**CERTIDÃO DE REGULARIDADE PROFISSIONAL**

O CONSELHO REGIONAL DE CONTABILIDADE - GO CERTIFICA que o profissional identificado no presente documento encontra-se em situação REGULAR neste Regional, apto ao exercício da atividade contábil nesta data, de acordo com as suas prerrogativas profissionais, conforme estabelecido no art. 25 e 26 do Decreto-Lei n.º 9.295/46.

Informamos que a presente certidão não quita nem invalida quaisquer débitos ou infrações que, posteriormente, venham a ser apurados contra o titular deste registro, bem como não atesta a regularidade dos trabalhos técnicos elaborados pelo profissional da Contabilidade.



**CONSELHO REGIONAL DE CONTABILIDADE GO**

Certidão n.º GO/2022/00003747  
Nome: LUCIANO DE MOURA CPF: 833.838.141-91  
CROCP n.º GO-0133020 Categoria: TÉCNICO EM CONTABILIDADE  
Validade: 09.08.2022  
Finalidade: BALANÇO PATRIMONIAL, REGISTRADO NA JUNTA COMERCIAL  
Exercício: 2021

Confirme a existência deste documento na página [www.crcgo.org.br](http://www.crcgo.org.br), mediante número de controle a seguir:

CPF : 833.838.141-91 Controle : 3153.4094.4722.5663

*Handwritten signatures and initials:*  
go  
Luciano  
R  
F  
2



## TERMO DE ABERTURA

Folha: 1

Contém este livro 09 Folhas, numeradas eletronicamente de 01 a 09 do período 01/01/2021 a 31/12/2021, e servirão para o registro do Livro BALANÇO PATRIMONIAL Nº 04, cujas operações próprias do estabelecimento comercial vêm apresentadas a seguir.

NOME EMPRESARIAL: GOIAS LED MATERIAIS ELETRICOS E  
CONSTRUCAO EIRELI  
MUNICÍPIO/UF GOIANIA- GO  
CNPJ: 27.927.653/0001-77  
NIRE: 52205532341  
DATA DE CONSTITUIÇÃO: 08/08/2017  
DATA DE ENCERRAMENTO DO EXERCICIO SOCIAL: 31/12/2021

Nesses termos pede autenticação do BALANÇO PATRIMONIAL anexo, extraído do Livro Diário Nº 05, enviado eletronicamente, número do recibo: 90.3C.A3.8B.32.6C.D1.4E.55.5D.A5.C1.69.5D.04.B7.0E.A3.80.55-5

GOIANIA, 01, de janeiro de 2021.

  
ALESSANDRO MARTINS MIGUEL  
TITULAR  
CPF: 788.729.281-68

  
LUCIANO DE MOURA  
TEC. CONTABIL  
CRC. 013302/GO  
CPF: 633.538.141-91



MINISTÉRIO DA FAZENDA  
SECRETARIA DA RECEITA FEDERAL DO BRASIL  
SISTEMA PÚBLICO DE ESCRITURAÇÃO DIGITAL – Sped

Versão: 9.0.0

## RECIBO DE ENTREGA DE ESCRITURAÇÃO CONTÁBIL DIGITAL

IDENTIFICAÇÃO DO TITULAR DA ESCRITURAÇÃO	
NIRE 52600524712	CNPJ 27.927.653/0001-77
NOME EMPRESARIAL GOIAS LED MATERIAIS ELETRICOS E CONSTRUCAO EIRELI	

IDENTIFICAÇÃO DA ESCRITURAÇÃO	
FORMA DA ESCRITURAÇÃO CONTÁBIL Livro Diário	PERÍODO DA ESCRITURAÇÃO 01/01/2021 a 31/12/2021
NATUREZA DO LIVRO Escrituração Contábil Digital do Livro Diário Geral	NÚMERO DO LIVRO 6
IDENTIFICAÇÃO DO ARQUIVO (HASH) 90.3C.A3.8B.32.6C.D1.4E.55.5D.A5.C1.69.5D.04.B7.0E.A3.80.55	

ESTE LIVRO FOI ASSINADO COM OS SEGUINTE CERTIFICADOS DIGITAIS					
QUALIFICAÇÃO DO SIGNATÁRIO	CPF/CNPJ	NOME	NÚMERO DO CERTIFICADO	VALIDADE	RESPONSÁVEL LEGAL
Signatário da ECD com e-CNPJ ou e-PJ	27927653000177	GOIAS LED MATERIAIS ELETRICOS E CONSTRUCAO EIRELI: 27927653000177	908323379967334320 2	15/04/2021 a 15/04/2022	Sim
Contador	63353814191	LUCIANO DE MOURA: 63353814191	128750174989577394 1	22/05/2020 a 22/05/2023	Não

## NÚMERO DO RECIBO:

90.3C.A3.8B.32.6C.D1.4E.55.5D.A5.C1.  
69.5D.04.B7.0E.A3.80.55-5

Escrituração recebida via Internet  
pelo Agente Receptor SERPRO  
em 30/03/2022 às 15:35:33

5B.01.0A.F2.5E.68.62.5E  
17.8F.D4.03.6C.8F.3E.BA

Considera-se autenticado o Livro contábil a que se refere este recibo, dispensando-se a autenticação de que trata o art. 39 da Lei nº 8.934/1994. Este recibo comprova a autenticação.

BASE LEGAL: Decreto nº 1.900/1996, com a alteração do Decreto nº 6.683/2016, e arts. 39, 39-A, 39-B da Lei nº 8.934/1994 com a alteração da Lei Complementar nº 1247/2014.

Folha 2



## TERMOS DE ABERTURA E ENCERRAMENTO

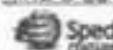

Entidade: GOIAS LED MATERIAIS ELETRICOS E CONSTRUCAO EIRELI  
 Período da Escrituração: 01/01/2021 a 31/12/2021 CNPJ: 27.927.653/0001-77  
 Número de Ordem do Livro: 5  
 Período Selecionado: 01 de Janeiro de 2021 a 31 de Dezembro de 2021

## TERMO DE ABERTURA

Nome Empresarial	GOIAS LED MATERIAIS ELETRICOS E CONSTRUCAO EIRELI
NIRE	52600524712
CNPJ	27.927.653/0001-77
Número de Ordem	5
Natureza do Livro	Escrituração Contábil Digital do Livro Diário Geral
Município	Goiania
Data do arquivamento dos atos constitutivos	09/06/2017
Data de arquivamento do ato de conversão de sociedade simples em sociedade empresária	
Data de encerramento do exercício social	31/12/2021
Quantidade total de linhas do arquivo digital	657

## TERMO DE ENCERRAMENTO

Nome Empresarial	GOIAS LED MATERIAIS ELETRICOS E CONSTRUCAO EIRELI
Natureza do Livro	Escrituração Contábil Digital do Livro Diário Geral
Número de ordem	5
Quantidade total de linhas do arquivo digital	657
Data de início	01/01/2021
Data de término	31/12/2021

Este documento é parte integrante de escrituração cuja autenticação se comprova pelo recibo de número 90.3C.A3.8B.32.6C.F1.4E.55.5D.A5.C1.69.5D.04.B7.0F.A3.80.55-5, nos termos do Decreto nº 8.683/2016.

Este relatório foi gerado pelo Sistema Público de Escrituração Digital – Sped  
 Versão 9.0.0 do Visualizador

Folha 3



## BALANÇO PATRIMONIAL



Entidade: GOIAS LED MATERIAIS ELETRICOS E CONSTRUCAO EIRELI  
 Período da Escrituração: 01/01/2021 a 31/12/2021 CNPJ: 27.927.653/0001-77  
 Número de Ordem do Livro: 5  
 Período Selecionado: 01 de Janeiro de 2021 a 31 de Dezembro de 2021

Descrição	Nota	Balço Inicial	Balço Final
<b>ATIVO</b>		<b>R\$ 1.437.379,28</b>	<b>R\$ 1.647.401,32</b>
CIRCULANTE		R\$ 859.524,28	R\$ 959.746,32
DISPONIVEL		R\$ 199.194,99	R\$ 134.426,42
NUMERARIOS EM CAXA		R\$ 50.791,66	R\$ 20.175,18
BANCO CONTA MOVIMENTO		R\$ 33.203,39	R\$ 16.553,24
APLICAÇÕES		R\$ 115.200,00	R\$ 85.400,00
CLIENTES		R\$ 493.090,43	R\$ 604.948,23
RECEBIMENTOS PESSOA FISICA E JURIDICA		R\$ 493.090,43	R\$ 604.948,23
ESTOQUES		R\$ 177.238,66	R\$ 230.369,67
ESTOQUES DE MERCADORIAS		R\$ 177.238,66	R\$ 230.369,67
ATIVO NÃO CIRCULANTE		R\$ 567.855,00	R\$ 677.655,00
REALIZÁVEL A LONGO PRAZO		R\$ 567.855,00	R\$ 677.655,00
ADIANTAMENTO		R\$ 567.855,00	R\$ 677.655,00
<b>PASSIVO</b>		<b>R\$ 1.437.379,28</b>	<b>R\$ 1.647.401,32</b>
CIRCULANTE		R\$ 69.000,16	R\$ 121.871,25
FORNECEDORES		R\$ 48.813,44	R\$ 63.324,44
PESSOA FISICA E PESSOA JURIDICA		R\$ 48.813,44	R\$ 63.324,44
TRIBUTOS E CONTRIBUIÇÕES		R\$ 17.366,63	R\$ 42.406,63
TRIBUTOS E CONTRIBUIÇÕES		R\$ 17.366,63	R\$ 42.406,63
OBRIGAÇÕES COM PESSOAL		R\$ 2.820,09	R\$ 18.140,18
SALÁRIOS		R\$ 2.820,09	R\$ 18.140,18
PATRIMÔNIO LÍQUIDO		R\$ 1.368.379,12	R\$ 1.525.530,07
CAPITAL SOCIAL		R\$ 750.000,00	R\$ 750.000,00
LUCROS/PREJUÍZOS ACUMULADOS OU RESULTADO		R\$ 618.379,12	R\$ 775.530,07
LUCROS ACUMULADOS		R\$ 618.379,12	R\$ 775.530,07

Este documento é parte integrante de escrituração cuja autenticação se comprova pelo recibo de número 90.3C.A3.8B.32.8C.D1.4E.55.6D.A5.C1.69.5D.04.87.0E.A3.80.55-5, nos termos do Decreto nº 8.683/2016.

Este relatório foi gerado pelo Sistema Público de Escrituração Digital – Sped

Versão 9.0.0 do Visualizador

Folha 4

90

N





## DEMONSTRAÇÃO DE RESULTADO DO EXERCÍCIO



Entidade: GCIAS LED MATERIAIS ELETRICOS E CONSTRUCAO EIRELI  
 Período da Escrituração: 01/01/2021 a 31/12/2021 CNPJ: 27.927.653/0001-77  
 Número de Ordem do Livro: 5  
 Período Selecionado: 01 de Janeiro de 2021 a 31 de Dezembro de 2021

Descrição	Nota	Saldo anterior	Saldo atual
RECEITA BRUTA		R\$ 0,00	R\$ 1.271.759,80
Receita sobre Vendas		R\$ 0,00	R\$ 1.271.759,80
(-) (-) DEDUÇÕES DA RECEITA BRUTA		R\$ 0,00	R\$ (91.090,00)
(-) DEDUCAO DA RECEITA		R\$ 0,00	R\$ (91.090,00)
RECEITA LÍQUIDA		R\$ 0,00	R\$ 1.180.669,80
(-) CUSTO DAS VENDAS/SERVIÇOS		R\$ 0,00	R\$ (794.296,21)
(-) CUSTOS		R\$ 0,00	R\$ (794.296,21)
LUCRO BRUTO		R\$ 0,00	R\$ 386.373,59
(-) DESPESAS OPERACIONAIS		R\$ 0,00	R\$ (210.224,51)
(-) Despesas com Empregados		R\$ 0,00	R\$ (140.731,32)
(-) REMUNERAÇÃO POR SERVIÇOS DE TERCEIROS		R\$ 0,00	R\$ (15.946,44)
(-) DESPESAS COM LOCALIZAÇÃO E MANUTENÇÃO		R\$ 0,00	R\$ (30.409,20)
(-) DESPESAS COM COMUNICAÇÃO		R\$ 0,00	R\$ (10.137,55)
RESULTADO OPERACIONAL LÍQUIDO		R\$ 0,00	R\$ 186.147,08
RESULTADO ANTES DOS IMPOSTOS		R\$ 0,00	R\$ 186.147,08
(-) PROVISÃO PARA IR E CSLL		R\$ 0,00	R\$ (28.996,10)
(-) Impostos e Contribuições Sobre o Lucro		R\$ 0,00	R\$ (28.996,10)
RESULTADO LÍQUIDO		R\$ 0,00	R\$ 157.150,98
RESULTADO LÍQUIDO APÓS PARTICIPAÇÕES		R\$ 0,00	R\$ 157.150,98

Este documento é parte integrante da escrituração cuja autenticação se comprova pelo recibo de número 90.3C.A3.8B.32.8C.D1.4E.55.5D.A5.C1.89.5D.04.B7.0E.A3.80.55-5, nos termos do Decreto nº 8.683/2016.

Este relatório foi gerado pelo Sistema Público de Escrituração Digital – Sped  
 Versão 9.0.0 do Visualizador

Folha 5



GOIAS LED MATERIAIS ELETRICOS E CONSTRUCAO EIRELI  
 CNPJ: 27927433000177 NIRE: 52600524712 Data: 08/05/2017  
 Endereço: R. R. S. 105, SETOR OESTE, Goiânia, GO  
 Atividade Econômica e Financeira de 01/01/2021 até 31/12/2021

Folha: 6

**ENDIVIDAMENTO TOTAL**

PASSIVO CIRCULANTE + PASSIVO NÃO CIRCULANTE (OBRIGAÇÕES A L.P.)	121.871,25	
ATIVO	1.647.401,32	= 0,07

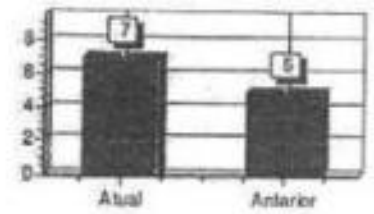

QUANTO MENOR, MELHOR. O CAPITAL DE TERCEIROS REPRESENTA 7% DO ATIVO TOTAL.

**GRAU DE ENDIVIDAMENTO**

PASSIVO CIRCULANTE + PASSIVO NÃO CIRCULANTE (OBRIGAÇÕES A L.P.)	121.871,25	
PATRIMÔNIO LÍQUIDO	1.525.530,07	= 0,08

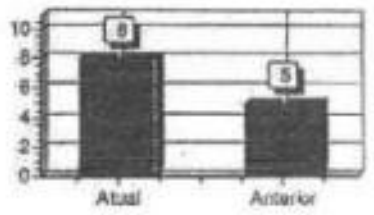

QUANTO MENOR, MELHOR. O CAPITAL DE TERCEIROS EQUIVALE A 8% DO CAPITAL PRÓPRIO.

**COMPOSIÇÃO DE ENDIVIDAMENTO**

PASSIVO CIRCULANTE	121.871,25	
PASSIVO CIRCULANTE + PASSIVO NÃO CIRCULANTE (OBRIGAÇÕES A L.P.)	121.871,25	= 1,00

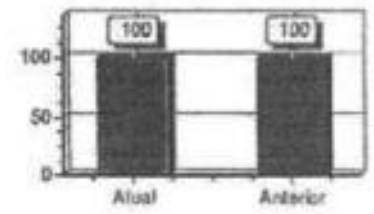

QUANTO MENOR, MELHOR. AS OBRIGAÇÕES A CURTO PRAZO REPRESENTAM 100% DAS OBRIGAÇÕES TOTAIS.

**CAPITAL DE GIRO PRÓPRIO**

PATRIMÔNIO LÍQUIDO	1.525.530,07	
ATIVO CIRCULANTE	969.746,32	= 1,57

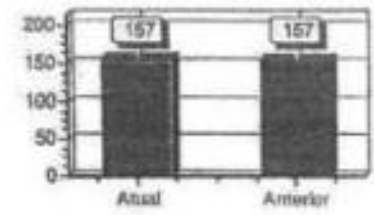

QUANTO MAIOR, MELHOR. O CAPITAL PRÓPRIO REPRESENTA 157% DO ATIVO CIRCULANTE.

**SOLVÊNCIA GERAL**

ATIVO	1.647.401,32	
PASSIVO CIRCULANTE + PASSIVO NÃO CIRCULANTE (OBRIGAÇÕES A L.P.)	121.871,25	= 13,52

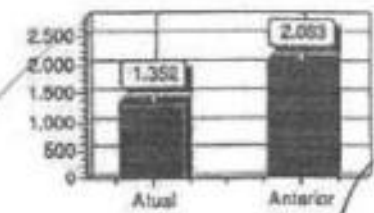

QUANTO MAIOR, MELHOR. O INVESTIMENTO TOTAL EQUIVALE A 1352% DO CAPITAL DE TERCEIROS.



*Handwritten signatures and initials:*  
 go  
 [Signature]  
 N  
 [Signature]

GOIAS LED MATERIAIS ELETRICOS E CONSTRUCAO EIRELI  
 CNPJ: 27927653000177 NIRE: 52600324712 Data: 08/06/2017  
 Endereço: R R S, 105, SETOR OESTE, Goiânia, GO  
 Análise Econômica e Financeira de 01/01/2021 até 31/12/2021

Folha: 7

**LIQUIDEZ GERAL**

ATIVO CIRCULANTE + ATIVO REALIZÁVEL A LP	1.647.401,32	
PASSIVO CIRCULANTE + PASSIVO NÃO-CIRCULANTE (OBRIGAÇÕES A LP)	121.871,25	= 13,52

QUANTO MAIOR, MELHOR. A EMPRESA POSSUI R\$13,52 DE ATIVO CIRCULANTE E ATIVO REALIZÁVEL A LONGO PRAZO PARA CADA R\$1,00 DE DÍVIDA TOTAL.

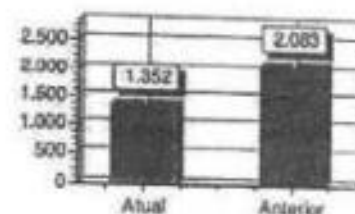

**LIQUIDEZ CORRENTE**

ATIVO CIRCULANTE	969.746,32	
PASSIVO CIRCULANTE	121.871,25	= 7,96

QUANTO MAIOR, MELHOR. A EMPRESA POSSUI R\$7,96 DE ATIVO CIRCULANTE PARA CADA R\$1,00 DE DÍVIDA DE CURTO PRAZO.

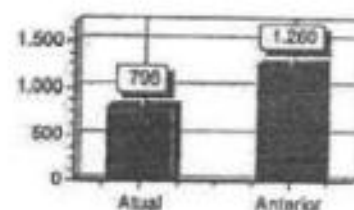

**LIQUIDEZ SECA**

ATIVO CIRCULANTE - ESTOQUES	739.376,65	
PASSIVO CIRCULANTE	121.871,25	= 6,07

QUANTO MAIOR, MELHOR. A EMPRESA POSSUI R\$6,07 DE ATIVO CIRCULANTE PARA CADA R\$1,00 DE DÍVIDA DE CURTO PRAZO, SEM COMPROMETER OS ESTOQUES.

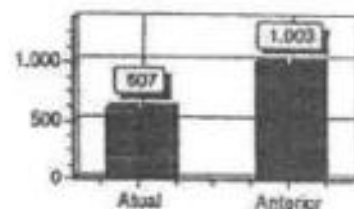

**LIQUIDEZ IMEDIATA**

ATIVO DISPONÍVEL	134.428,42	
PASSIVO CIRCULANTE	121.871,25	= 1,10

QUANTO MAIOR, MELHOR. A EMPRESA POSSUI R\$1,10 DE DISPONIBILIDADES PARA CADA R\$1,00 DE DÍVIDA DE CURTO PRAZO.

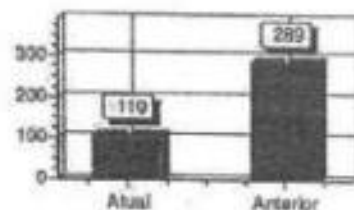

**LIQUIDEZ DE RECURSOS PRÓPRIOS**

ATIVO CIRCULANTE - PASSIVO CIRCULANTE	847.875,07	
PATRIMÔNIO LÍQUIDO	1.525.530,07	= 56

QUANTO MAIOR, MELHOR. A DEPENDÊNCIA DE CAPITALIZAÇÃO A CURTO PRAZO É DE 56%

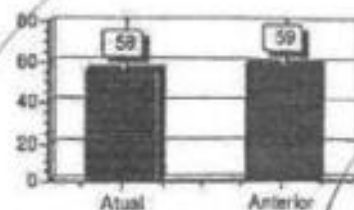

*Handwritten signatures and initials:*  
 960  
 Joly  
 2  
 [Signature]



GOIAS LED MATERIAIS ELÉTRICOS E CONSTRUÇÃO EIRELI  
CNPJ: 37927653000177 NIRE: 52680524732 Data: 08/06/2017  
Endereço: R. R. S. 105, SETOR OESTE, Goiânia, GO  
Análise Econômica e Financeira de 01/01/2021 até 31/12/2021

Folha: 8

SOB AS PENAS DA LEI, DECLARAMOS QUE AS INFORMAÇÕES AQUI CONTIDAS SÃO VERDADEIRAS E NOS RESPONSABILIZAMOS POR TODAS ELAS DE ACORDO COM A DOCUMENTAÇÃO QUE NOS FOI APRESENTADA.

GOIÂNIA, 31 DE DEZEMBRO DE 2021.

  
MIGUEL  
TITULAR  
CPF: 78472928168

  
ELIANA DE MOURA  
Téc. Contábil  
CPF: 633.538.141-91 CRC: GO-0133020-6

90  



## TERMO DE ENCERRAMENTO

Folha: 9

Contém este livro 9 Folhas, numeradas eletronicamente de 01 a 09 do período 01/01/2021 a 31/12/2021, e servirão para o registro do Livro BALANÇO PATRIMONIAL N° 04, cujas operações próprias do estabelecimento comercial vêm apresentadas a seguir.

NOME EMPRESARIAL: GOIAS LED MATERIAIS ELETRICOS E  
CONSTRUCAO EIRELI  
MUNICÍPIO/UF GOIANIA- GO  
CNPJ: 27.927.653/0001-77  
NIRE: 52205532341  
DATA DE CONSTITUIÇÃO: 08/06/2017  
DATA DE ENCERRAMENTO DO EXERCICIO SOCIAL: 31/12/2021

Nesses termos pede autenticação do BALANÇO PATRIMONIAL anexo, extraído do Livro Diário N° 05, enviado eletronicamente, número do recibo: 90.3C.A3.8B.32.6C.D1.4E.55.5D.A5.C1.69.5D.04.B7.0E.A3.80.55-5

GOIANIA, 31, de dezembro de 2021.



ALESSANDRO MARTINS MIGUEL  
TITULAR  
CPF: 788.729.281-68

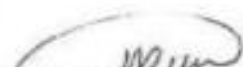

LUCIANO DE MOURA  
TEC. CONTABIL  
CRC. 013302/GO  
CPF: 633.538.141-91

*Handwritten notes and signatures:*  
go  
John  
2  
P  
A  
A





### TERMO DE AUTENTICAÇÃO - LIVRO DIGITAL

Declaro exatos os Termos de Abertura e de Encerramento do Livro Digital com características abaixo, conferido e autenticado por Anderley Guimarães Martins Filho, sob a autenticidade nº 12206391222 em 19/05/2022, protocolo 220828156. Para validação de Autenticação dos Termos, deverá ser acessado o Portal de Serviços / verificação de documentos do Empreendedor (<http://www.portaldopreendedorgoiano.go.gov.br>) e informar o código de verificação.

Identificação de Empresa	
Nome Empresarial:	GOIAS LED MATERIAIS ELETRICOS E CONSTRUCAO LTDA
Número de Registro:	52205532341
CNPJ:	27927653000177
Município:	Goiania

Identificação de Livro Digital	
Tipo de Livro:	BALANÇO PATRIMONIAL
Número de Ordem:	4
Período de Escrituração:	01/01/2021 - 31/12/2021

Assinante(s)	Nome	CRC/OAB
63353814191	LUCIANO DE MOURA	GO013302
78872928168	ALESSANDRO MARTINS MIGUEL	



CERTIFICADO DE AUTENTICAÇÃO EM 19/05/2022 16:39 SOB Nº 12206391222.  
PROTÓCOLO: 220828156 DE 16/05/2022. CÓDIGO DE VERIFICAÇÃO:  
12206391222, NIRE: 52205532341,  
GOIAS LED MATERIAIS ELETRICOS E CONSTRUCAO LTDA

ANDERLEY GUIMARÃES MARTINS FILHO  
RESPONSÁVEL PELA AUTENTICAÇÃO  
GOIÂNIA, 19/05/2022  
[portaldopreendedorgoiano.go.gov.br](http://portaldopreendedorgoiano.go.gov.br)

A validade deste documento, se impresso, fica sujeita à comprovação de sua autenticidade nos aspectos processuais, de acordo com as respectivas regras de verificação.

*Handwritten signatures and initials:*  
Johy  
go  
u  
P  
Li



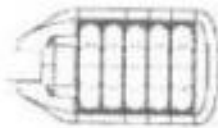

## DECLARAÇÃO DE ÍNDICE ECONÔMICO-FINANCEIRO

A EMPRESA GOIÁS LED MATERIAIS ELÉTRICOS E CONSTRUÇÃO LTDA - EPP - PESSOA JURÍDICA DE DIREITO PRIVADO, INSCRITA NO CNPJ/MF SOB O N.º 27.927.653/0001-77, INSCRIÇÃO ESTADUAL N.º 10.697.234-0, ESTABELECEIDA NA RUA R-5, 105, QD. R7 LT. 09-A - ST. OESTE, GOIÂNIA - GO, CEP 74.125-070 - FONE/FAX (62) 3941-4455, E-MAIL: [goiasledmateriaiseletricos@gmail.com](mailto:goiasledmateriaiseletricos@gmail.com). POR INTERMÉDIO DE SEU SÓCIO PROPRIETÁRIO, SR. ALESSANDRO MARTINS MIGUEL, neste ato por intermédio de seu Representante Legal, o Sr. ALESSANDRO MARTINS MIGUEL, portador do RG 2.776.939 SSP/GO, CPF: 788.729.281-68, e de seu Tec. Contábil o Sr. LUCIANO DE MOURA, Registro no CRC/UF GO-013302/O, Portador do CPF: 633.538.141-91. **DECLARAM** sob as penas da Lei, que conforme **BALANÇO PATRIMONIAL em anexo**, consta o resultado dos índices que comprova a boa situação Financeira da empresa, Senão Vejamos:

Por ser expressão da verdade, firmamos o presente,

Ativo Circulante	R\$ 969.746,32
Ativo Total	R\$ 1.647.401,32
Passivo Circulante	R\$ 121.871,25
Passivo Não Circulante	0,00
Exigível a Longo Prazo	0,00
RLP - Realizável a Longo Prazo	R\$ 677.655,00
Patrimônio Líquido	R\$ 1.525.530,07

ILG	<u>1.647.401,32</u>	13,52
	121.871,25	
ILC	<u>969.746,32</u>	7,96
	121.871,25	
GEG	<u>121.871,25</u>	0,08
	1.525.530,07	
ISG	<u>1.647.401,32</u>	13,52
	121.871,25	

ESTA DECLARAÇÃO É VÁLIDA ATÉ 30/05/2023

Goiania - Goiás, 23 de Maio de 2022.

  
**LUCIANO DE MOURA**  
 REGISTRO NO CRC/MG Nº. GO-013302/O  
 CPF: Nº. 633.538.141-91  
 TEC. EM CONTABILIDADE

  
**DECLARAÇÃO DE VERDADE**  
 O Sr. ALESSANDRO MARTINS MIGUEL, CPF: 788.729.281-68, portador do RG 2.776.939 SSP/GO, declarou em seu nome a empresa GOIÁS LED MATERIAIS ELÉTRICOS E CONSTRUÇÃO EIRELI, representada por ALESSANDRO MARTINS MIGUEL, CPF: 788.729.281-68, portador do RG 2.776.939 SSP/GO, em 23 de maio de 2022, às 10h48min.  
 Em Teste: Imar Vieira Da Silva - Escrivão

  
**GOIÁS LED MATERIAIS ELÉTRICOS E CONSTRUÇÃO LTDA - EPP**  
 CNPJ: 27.927.653/0001-77  
**ALESSANDRO MARTINS MIGUEL**  
 RG Nº. 2.776.939 SSP/GO  
 CPF: Nº. 788.729.281-68  
 PROPRIETÁRIO

  
**DECLARAÇÃO DE VERDADE**  
 O Sr. ALESSANDRO MARTINS MIGUEL, CPF: 788.729.281-68, portador do RG 2.776.939 SSP/GO, declarou em seu nome a empresa GOIÁS LED MATERIAIS ELÉTRICOS E CONSTRUÇÃO EIRELI, representada por LUCIANO DE MOURA, CPF: 633.538.141-91, em 23 de maio de 2022, às 10h48min.  
 Em Teste: Imar Vieira Da Silva - Escrivão

GOIÁS LED MATERIAIS ELÉTRICOS E CONSTRUÇÃO LTDA EPP, CNPJ: 27.927.653/0001-77, RUA R-5 Nº 105, QD. 7 LT. 9A, SETOR OESTE - GOIÂNIA - GO - CEP: 74.125-070 TEL: (62) 3941-4455 / E-MAIL: [GOIASLEDMATERIAISELETRICOS@GMAIL.COM](mailto:GOIASLEDMATERIAISELETRICOS@GMAIL.COM)



v3.0 - DUBR Blockchain Documentos Digitais e Serviços Ltda EPP certifica em 26/05/2022 15:07:11 que o documento de hash (SHA-256) <https://www.dubr.com/FilesCheck> (7421\_65010) **Ba9a5c744a86efca3d1c94cbe29074134b7de238a452836212862611058** foi verificado em 26/05/2022 15:06:15 através da tecnologia blockchain. O documento **6355d5e5751786e3aa7413761e3d7c7cb7ca1ba079538e4f2571a5** e pode ser verificado em <https://www.dubr.com/FilesCheck> (7421\_65010)



Rua XV de Novembro, 64 - Sala 21  
Edifício Pedro Francisco Vargas  
Centro, Itajaí - Santa Catarina  
(47) 3514-7599 | (47) 99748-2223  
www.dautin.com | dautin@dautin.com



## CERTIFICADO DE PROVA DE AUTENTICIDADE ELETRÔNICA

A DAUTIN BLOCKCHAIN DOCUMENTOS DIGITAIS E SERVIÇOS LTDA, especificada neste ato apenas como **Dautin Blockchain Co.**, CERTIFICA para os devidos fins de direito que, o arquivo digital especificado com o tipo documental **Autenticação** e representado pela função hash criptográfica conhecida como SHA-256, de código **6a9a5cf7444c66efdaa3d1d84cebed9074134b7ded3b845283821296266110d6** foi autenticado de acordo com as Legislações e normas vigentes\* através da rede blockchain Ethereum Classic, sob o identificador único denominado NID 65910 dentro do sistema.

A autenticação eletrônica do documento intitulado "**BALANÇO PATRIMONIAL 2021**", cujo assunto é descrito como "**BALANÇO PATRIMONIAL 2021**", faz prova de que em **26/05/2022 15:05:54**, o responsável **Goiás Led Materiais Elétricos e Construção Ltda (27.927.653/0001-77)** tinha posse do arquivo com as mesmas características que foram reproduzidas na prova de autenticidade, sendo de Goiás Led Materiais Elétricos e Construção Ltda a responsabilidade, única e exclusiva, pela idoneidade do documento apresentado a DAUTIN Blockchain Co.

Este CERTIFICADO foi emitido em **26/05/2022 15:07:05** através do sistema de autenticação eletrônica da empresa DAUTIN Blockchain Co. de acordo com o Art. 10, § 2º da MP 2200-2/2001, Art. 107 do Código Civil e Art. 411, em seus §§ 2º e 3º do Código de Processo Civil, estando dessa maneira de acordo para o cumprimento do Decreto 10278/2020.

Para mais informações sobre a operação acesse o site <https://www.dautin.com> e informe o código da transação blockchain **0xfcde110cc65d5e5761788e3aa7413751e387672cb7cc1ba0079638ebf287b1a3**. Também é possível acessar a consulta através da rede blockchain em <https://blockscout.com/etc/mainnet/>

\* Legislação Vigente: Medida Provisória nº 2200-2/2001, Código Civil e Código de Processo Civil.

**DAUTIN**  
BLOCKCHAIN



Presidência da República Casa Civil  
Subchefia para Assuntos Jurídicos  
MEDIDA PROVISÓRIA 2.200-2  
DE 24 DE AGOSTO DE 2001.



Handwritten signatures and initials in the bottom right corner of the document.



**GOIÁS LED MATERIAIS ELÉTRICOS E CONSTRUÇÃO EIRELI**  
**CNPJ: 27.927.653/0001-77**

**NOTAS EXPLICATIVAS ÀS DEMONSTRAÇÕES FINANCEIRAS**  
01 de Janeiro de 2021 a 31 de Dezembro de 2021

**1. Contexto Operacional**

**GOIÁS LED MATERIAIS ELÉTRICOS E CONSTRUÇÃO EIRELI**, foi fundada em 08 de Junho de 2017 e tem por objetivo:

Comércio Atacadista de Materiais Elétricos em geral, incorporação de empreendimentos imobiliários, obras e urbanização – ruas praças e calçadas, construção de estações e redes de distribuição de energias elétrica, montagem e instalações de sistemas e equipamentos de iluminação em vias públicas, portos e aeroportos, rede de iluminação pública, instalação de sistemas elétricos, obras de manutenção e reparação, pavimentação em geral, obras de estabilidade, construção de pontes, viadutos, elevados, passarela e mata burros de concreto e metálicos.

**2. Apresentação das demonstrações financeiras**

As demonstrações financeiras foram elaboradas de acordo com as práticas contábeis adotadas no Brasil, e estão apresentadas com observância das disposições contidas na lei das sociedades por ações.

As demonstrações financeiras foram preparadas em conformidade com as práticas legislação societária brasileira e nas normas estabelecidas pela comissão de valores mobiliários – CMV.

**3. Resumo das principais práticas contábeis**

**3.1 – Receitas e despesas**

As receitas e despesas são apropriadas obedecendo ao regime de competência.

**3.2 – As aplicações financeiras são demonstradas pelo valor de aplicação acrescidas dos rendimentos auferidos até a data do balanço, não excedendo o valor da realização.**

**3.3 – Duplicas a receber**

E constituída em montante das contas a receber de clientes e títulos de créditos operacionais da empresa.

**3.4 – Estoques**

Os estoques de produtos prontos são avaliados pelo critério fiscal tal critério determina que os produtos prontos sejam avaliados com base em 70% do preço de vendas à vista da data do balanço, enquanto que os produtos em elaboração são avaliados com base em 80% dos valores dos produtos prontos, conforme apurados anteriormente.



### 3.5 – Imobilizado

Está demonstrado no custo de aquisição ou reavaliação ajustado por depreciações acumuladas, calculadas pelo método linear, as taxas estabelecidas em função da vida útil estimada dos bens.

### 3.6 – Obrigações sociais

Neste grupo está demonstrados os valores dos a serem recolhidos entidades previdenciárias e sindicais das contribuições praticas a alíquotas prevista em lei.

### 3.7 – Obrigações tributarias

Estão demonstradas os valores dos impostos e contribuições calculados a alíquotas prevista em lei a serem recolhidos aos órgãos de competência.

## 4. Patrimônio líquido

### 4.1 – Capital da empresa

Em 31 de Dezembro de 2021, o capital totalmente subscrito e integralizado está representado por uma única cota no valor de R\$ 750.000,00 (Setecentos e cinquenta mil reais)

#### – Reserva de lucros

Está representado do lucro acumulado, auferido pela empresa nas realizações operacionais.

Goiânia, 30 de Março de 2022

C.V.R.

  
LUCIANO DE MOURA  
TEC. EM CONTABILIDADE CRC/GO 013302/O  
CPF: 633.538.141-91

Luciano de Moura  
CRC/GO 013302/O  
CPF 633.538.141-91

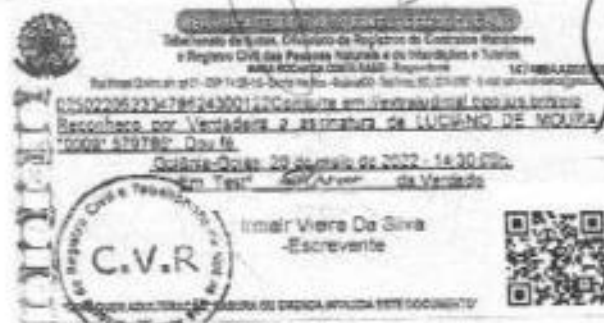



## ASSINATURA ELETRÔNICA

Certificamos que o ato da empresa GOIAS LED MATERIAIS ELETRICOS E CONSTRUCAO LTDA consta assinado digitalmente por:

IDENTIFICAÇÃO DO(S) ASSINANTE(S)	
CPF/CNPJ	Nome
63353814191	LUCIANO DE MOURA
78872928168	ALESSANDRO MARTINS MIGUEL



CERTIFICADO A AUTENTICAÇÃO EM 18/05/2022 16:33 SOB Nº 20220628194.  
PROTOCOLO: 202828154 DE 14/05/2022. NTRN: 52265522341.  
GOIAS LED MATERIAIS ELETRICOS E CONSTRUCAO LTDA

ANDRÉLY GUIMARÃES MARTINS FILHO  
RESPONSÁVEL PELA AUTENTICAÇÃO  
GOIÂNIA, 18/05/2022  
portaldoempresariadorgoiasem.gov.br





**ATESTADO DE CAPACIDADE TECNICA**

DATA. : 12/12/2019  
ATT. : Master Led Materiais Elétricos Kireli - ME  
SRº.: Alessandro Martins Miguel  
REF.: Pregão Presencial nº. 025 e 026/2019

Atestamos para os devidos fins que a empresa **MASTER LED MATERIAIS ELETRICOS KIRELI ME**, inscrita no CNPJ sob o nº 27.927.653/0001-77, sediada à Avs 85, Nº 109, Dd 7, Lt 9A, Setor Oeste, Goiânia GO CEP: 74.125-070, entregou os materiais elétricos, tais como:

- Aterramento
- Alicates
- Bolsa para ferramentas
- Tapa proteção
- Chave de Fenda
- Espaço Utilizado a Fogo de 3MT e 1MT.
- Cabos
- Luminárias
- Relezes
- Fioer
- Mangueiras de Led.
- Projétor
- Selistores
- Talabote
- Lâmpadas

Em conformidade com as notas fiscais eletrônicas nº 020, 077 e 078/2019.

Informamos ainda que os materiais entregues foram examinados dentro dos padrões de qualidade e prazo contratados, não havendo que desalocar a sua condita.

Por ser verdade, este documento segue assinado por:



**WESLEY MARCOS DE SOUZA**

Portaria nº: 0030/2017

CPF: 982 621 811 15 RG: 8755 CRAGO

Prefeitura Municipal de Itapaci GO.- Fone do Conteio



Reconheço por VERDADEIRA a assinatura de **WESLEY MARCOS DE SOUZA** pessoa por mim devidamente identificada, e por haver sido aposta em minha presença, no dia 12 de dezembro de 2019, em Itapaci - GO, 12 de dezembro de 2019. Selo: 03071912113001809450026. Consulte este selo em: <http://restrajudicial.tjgo.jus.br>

Em test. da verdade  
**Diogo C. F. E. Gomes Faleiro, Tabelião Substituto**

Handwritten signatures and initials, including a large 'V' and 'N'.

Av. Floresta, nº 198 - Cordeiro  
CEP 76.360-000 - Itapaci - Goiás  
Fone: 62 3994-5000



Rua XV de Novembro, 64 - Sala 21  
Edifício Pedro Francisco Vargas  
Centro, Itajaí - Santa Catarina  
(47) 3514-7599 | (47) 99748-2223  
www.dautin.com | dautin@dautin.com



## CERTIFICADO DE PROVA DE AUTENTICIDADE ELETRÔNICA

A DAUTIN BLOCKCHAIN DOCUMENTOS DIGITAIS E SERVIÇOS LTDA, especificada neste ato apenas como **Dautin Blockchain Co.** CERTIFICA para os devidos fins de direito que, o arquivo digital especificado com o tipo documental **Autenticação** e representado pela função hash criptográfica conhecida como SHA-256, de código **6b71a15ea7426db261bd04e29a30a40aeba092bf2b9d4d30c92ce519338eb731** foi autenticado de acordo com as Legislações e normas vigentes<sup>1</sup> através da rede blockchain Polygon, sob o identificador único denominado NID **62570** dentro do sistema.

A autenticação eletrônica do documento intitulado **"ATESTADO ITAPACI.pdf"**, cujo assunto é descrito como **"ATESTADO ITAPACI.pdf"**, faz prova de que em **05/05/2022 13:50:02**, o responsável **Goiás Led Materiais Elétricos e Construção Ltda (27.927.653/0001-77)** tinha posse do arquivo com as mesmas características que foram reproduzidas na prova de autenticidade, sendo de **Goiás Led Materiais Elétricos e Construção Ltda** a responsabilidade, única e exclusiva, pela idoneidade do documento apresentado a **DAUTIN Blockchain Co.**

Este CERTIFICADO foi emitido em **05/05/2022 15:10:22** através do sistema de autenticação eletrônica da empresa **DAUTIN Blockchain Co.** de acordo com o Art. 10, § 2º da MP 2200-2/2001, Art. 107 do Código Civil e Art. 411, em seus §§ 2º e 3º do Código de Processo Civil, estando dessa maneira de acordo para o cumprimento do Decreto 10278/2020.

Para mais informações sobre a operação acesse o site <https://www.dautin.com> e informe o código da transação blockchain **0x5bbd5a709e135d180042b959c891fd4c4377292049f358e3577336810fe04474**. Também é possível acessar a consulta através da rede blockchain em <https://polygonscan.com/>

<sup>1</sup> Legislação Vigente: Medida Provisória nº 2200-2/2001, Código Civil e Código de Processo Civil.

**DAUTIN**  
BLOCKCHAIN



Presidência da República Casa Civil  
Subchefia para Assuntos Jurídicos  
MEDIDA PROVISÓRIA 2.200-2  
DE 24 DE AGOSTO DE 2001.



Handwritten signatures and initials in the bottom right corner of the document.

RECEBEMOS DE MASTER LED MATERIAIS ELETRICOS EIRELI ME, OS PRODUTOS E/OU SERVIÇOS CONSTANTES DA NOTA FISCAL  
ELETRÔNICA INDICADA AO LADO

DATA DE RECEBIMENTO

IDENTIFICAÇÃO E ASSINATURA DO RECEBEDOR

NF-e  
Nº: 000.000.079  
Série: 001

MASTER LED MATERIAIS ELETRICOS EIRELI ME  
RUA R. 19 - QD. 7 LT. 35  
SETOR OESTE  
ORLANDINO - CEP. 76.125-076  
Telfone: (62) 3931-4011

**DANFE**  
Documento Auxiliar de  
Nota Fiscal Eletrônica

0 - Entrada  
1 - Saída  
Nº: 000.000.079  
Série: 001  
Folha: 1 de 1



CHAVE DE ACESSO  
5219 1127 9276 5389 8177 5508 1080 0089 7910 0001 9774

Consulta de autenticidade no portal nacional de NF-e  
www.nfe.fazenda.gov.br/portal ou no site da Sefaz Autorizadora

NATUREZA DA OPERAÇÃO  
VENDA DE MERCAD. OU REC. TERC.

INSCRIÇÃO ESTADUAL: 106972340  
INSCRIÇÃO ESTADUAL DO SUBST.:  
PROTOCOLO DE AUTORIZAÇÃO DE USO: 152192708860865 29/11/2019 14:05:46

DESTINATÁRIO REMETENTE  
RAZÃO SOCIAL: FANTASIA  
MUNICÍPIO DE ITAPACTI  
CNPJ / CPF: 01.134.808/0001-24  
DATA DA EMISSÃO: 29/11/2019

ENDEREÇO: AV FLORESTA  
COMPLEMENTO:  
DATA DA ENTRADA / SAÍDA: 29/11/2019

NÚMERO: 39  
BARRIO / DISTRITO: CENTRO  
CEP: 76.160-000  
DATA DA SAÍDA: 14-05

MUNICÍPIO: ITAPACTI  
FONE./FAX: (62) 98418-1610  
UF: GO  
INSCRIÇÃO ESTADUAL:

BAIRRO / DISTRITO: CENTRO  
CEP: 76.160-000  
DATA DA SAÍDA: 14-05

BAIRRO / DISTRITO: CENTRO  
CEP: 76.160-000  
DATA DA SAÍDA: 14-05

BAIRRO / DISTRITO: CENTRO  
CEP: 76.160-000  
DATA DA SAÍDA: 14-05

BAIRRO / DISTRITO: CENTRO  
CEP: 76.160-000  
DATA DA SAÍDA: 14-05

VALOR DO FRET  
0,00  
VALOR DO SEGURO  
0,00  
DESCONTO  
0,00  
OUTRAS DESPESAS ACESSÓRIAS  
0,00  
VALOR TOTAL DO LFP  
0,00  
VALOR TOTAL DA NOTA  
23.311,05

TRANSPORTADOR / VENDEDOR TRANSPORTADOR  
NOME / RAZÃO SOCIAL  
CNPJ / CPF  
UF  
INSCRIÇÃO ESTADUAL

ENDEREÇO  
MUNICÍPIO  
UF  
INSCRIÇÃO ESTADUAL

QUANTIDADE  
ESPÉCIE  
MARCA  
NÚMERO  
PESO LÍQUIDO  
PESO BRUTO

QUANTIDADE  
ESPÉCIE  
MARCA  
NÚMERO  
PESO LÍQUIDO  
PESO BRUTO

CDIGO PRODOTO	DESCRIÇÃO DOS PRODUTOS / SERVIÇOS	NCM/SH	CST	CFOP	UNID	QUANT.	VL. UNITARIO	VL. TOTAL	ALIC. ICM	VL. ICM	VL. IPI	ALIC. IPTAS	VAL. IPTAS
2143	ABRAZADERA PLASTICO JOCO	39174090	502	5.405	UN	1.800,0000	1,1500	2.070,00	0,00	0,00	0,00	0,00	0,00
42	MAQU CURVO JHC GALVANIZADO 3 Pisos	72099090	000	5.102	UN	20,0000	107,0000	2.140,00	2,00	404,79	0,00	17,00	1,00
2340	CABO SUPERMAX FLEXIVEL 2XMM	40101000	540	5.405	MT	200,0000	5,4400	1.088,00	0,00	0,00	0,00	0,00	0,00
2347	CABO SUPERMAX FLEXIVEL 3XMM	40101000	540	5.405	MT	200,0000	5,2000	1.040,00	0,00	0,00	0,00	0,00	0,00
2352	CABO SUPERMAX FLEXIVEL 4XMM	40101000	540	5.130	MT	200,0000	2,9000	580,00	0,00	0,00	0,00	0,00	0,00
862	CORDE CURVADO QUATRA 410 1002 200L	34053000	540	5.405	UN	10,0000	17,0000	170,00	0,00	0,00	0,00	0,00	0,00
1610	MAQUA VAPOR 3000 1000 3000	45041000	540	5.405	UN	01,0000	11,0000	11,00	0,00	0,00	0,00	0,00	0,00
5671	PLAQUE VAPOR 20 W EXTERNO	85041000	540	5.405	UN	100,0000	0,1000	10,00	0,00	0,00	0,00	0,00	0,00
Codigo da Z.C.F.: 80045851-8000-4167-060A-DF00040527H													
2904	MAQUA VAPOR 3000 1000 3000	45041000	540	5.405	UN	01,0000	11,0000	11,00	0,00	0,00	0,00	0,00	0,00
1005	MAQUA VAPOR 3000 1000 3000	45041000	540	5.405	UN	01,0000	11,0000	11,00	0,00	0,00	0,00	0,00	0,00

CÁLCULO DO IPI  
INSCRIÇÃO MUNICIPAL: VALOR TOTAL DOS SERVIÇOS: 0,00  
BASE DE CÁLCULO DO IPI: 0,00  
VALOR DO IPI: 0,00

INSCRIÇÃO MUNICIPAL: VALOR TOTAL DOS SERVIÇOS: 0,00  
BASE DE CÁLCULO DO IPI: 0,00  
VALOR DO IPI: 0,00

INSCRIÇÃO MUNICIPAL: VALOR TOTAL DOS SERVIÇOS: 0,00  
BASE DE CÁLCULO DO IPI: 0,00  
VALOR DO IPI: 0,00

INSCRIÇÃO MUNICIPAL: VALOR TOTAL DOS SERVIÇOS: 0,00  
BASE DE CÁLCULO DO IPI: 0,00  
VALOR DO IPI: 0,00

INSCRIÇÃO MUNICIPAL: VALOR TOTAL DOS SERVIÇOS: 0,00  
BASE DE CÁLCULO DO IPI: 0,00  
VALOR DO IPI: 0,00

INSCRIÇÃO MUNICIPAL: VALOR TOTAL DOS SERVIÇOS: 0,00  
BASE DE CÁLCULO DO IPI: 0,00  
VALOR DO IPI: 0,00

INSCRIÇÃO MUNICIPAL: VALOR TOTAL DOS SERVIÇOS: 0,00  
BASE DE CÁLCULO DO IPI: 0,00  
VALOR DO IPI: 0,00

INSCRIÇÃO MUNICIPAL: VALOR TOTAL DOS SERVIÇOS: 0,00  
BASE DE CÁLCULO DO IPI: 0,00  
VALOR DO IPI: 0,00

INSCRIÇÃO MUNICIPAL: VALOR TOTAL DOS SERVIÇOS: 0,00  
BASE DE CÁLCULO DO IPI: 0,00  
VALOR DO IPI: 0,00

INSCRIÇÃO MUNICIPAL: VALOR TOTAL DOS SERVIÇOS: 0,00  
BASE DE CÁLCULO DO IPI: 0,00  
VALOR DO IPI: 0,00

INSCRIÇÃO MUNICIPAL: VALOR TOTAL DOS SERVIÇOS: 0,00  
BASE DE CÁLCULO DO IPI: 0,00  
VALOR DO IPI: 0,00

INSCRIÇÃO MUNICIPAL: VALOR TOTAL DOS SERVIÇOS: 0,00  
BASE DE CÁLCULO DO IPI: 0,00  
VALOR DO IPI: 0,00

INSCRIÇÃO MUNICIPAL: VALOR TOTAL DOS SERVIÇOS: 0,00  
BASE DE CÁLCULO DO IPI: 0,00  
VALOR DO IPI: 0,00

INSCRIÇÃO MUNICIPAL: VALOR TOTAL DOS SERVIÇOS: 0,00  
BASE DE CÁLCULO DO IPI: 0,00  
VALOR DO IPI: 0,00

INSCRIÇÃO MUNICIPAL: VALOR TOTAL DOS SERVIÇOS: 0,00  
BASE DE CÁLCULO DO IPI: 0,00  
VALOR DO IPI: 0,00

INSCRIÇÃO MUNICIPAL: VALOR TOTAL DOS SERVIÇOS: 0,00  
BASE DE CÁLCULO DO IPI: 0,00  
VALOR DO IPI: 0,00

INSCRIÇÃO MUNICIPAL: VALOR TOTAL DOS SERVIÇOS: 0,00  
BASE DE CÁLCULO DO IPI: 0,00  
VALOR DO IPI: 0,00

*Handwritten signatures and initials:*  
96  
Johny  
Z  
f  
1

RECEBEMOS DE MASTER LED MATERIAIS ELETRICOS EIRELI ME, OS PRODUTOS E/OU SERVIÇOS CONSTANTES DA NOTA FISCAL ELETRÔNICA INDICADA AO LADO

DATA DE RECEBIMENTO: IDENTIFICAÇÃO E ASSINATURA DO RECEBEDOR:

NF-e Nº: 000.000.078 Série: 001

MASTER LED MATERIAIS ELETRICOS EIRELI ME  
RUA LUIZ VAS... QD 717, 95  
BR FLORESTA  
MUNICÍPIO DE ITAPACI  
CEP: 76.360-000  
Telefone: (62) 3984-4411

DANFE Documento Auxiliar de Nota Fiscal Eletrônica

0 - Entrada 1 - Saída 1  
Nº: 000.000.078 Série: 001 Folha: 1 de 1



CHAVE DE ACESSO: 5219 1127 9276 5300 0177 5500 1000 0000 7810 0001 9769

Consulta de autenticidade no portal nacional da NF-e www.nfe.fazenda.gov.br/portal ou no site da Sefaz Autorizadora

NATUREZA DA OPERAÇÃO: VENDA DE MERC. ADQ. OU REC. TERC.

INSCRIÇÃO ESTADUAL: 106972349 ENCR. FISCAL DO REBT: 152192708748087 29/11/2019 13:36:41

DESTINATÁRIO / COMISSÁRIO: MUNICÍPIO DE ITAPACI  
RAZÃO SOCIAL / FANTASIA: MUNICÍPIO DE ITAPACI  
ENDEREÇO: AV FLORESTA COMPLEMENTO: ...  
CNPJ / CPF: 01.134.308/0001-24 DATA DO EMISSÃO: 29/11/2019  
NÚMERO: 39 RUA/DISTRITO: CENTRO DATA DA ENTRADA / SAÍDA: 29/11/2019  
MUNICÍPIO: ITAPACI FONE / FAX: (62) 98416-1610 UF: GO IORRÁ DA SAÍDA: 13:36  
FAIXA / DUPLICATA: ... INSCRIÇÃO ESTADUAL: ...

Table with columns for VALOR DO PREÇO, VALOR DO SEGURO, DESCONTO, OUTRAS DESPESAS ACESSÓRIAS, VALOR TOTAL DO IPI, VALOR TOTAL DA NOTA, etc.

TRANSPORTADOR / VOLUMES TRANSPORTADOS: ... FRETE POR CONTA DO EMITENTE / DESTINATÁRIO: 0 ...

QUANTIDADE, ESPECIE, MARCA, NOME, PESO BRUTO, PESO LÍQUIDO

Main table with columns: CÓDIGO PRODUTO, DESCRIÇÃO DOS PRODUTOS / SERVIÇOS, ACB / IPI, CST, CFOP, UNID, QUANT., VL. UNITÁRIO, VAL. TOTAL, B.C./AL. ICM, VAL. ACMS, VAL. IPI, ALÍQUOTA ICM, ALÍQUOTA IPI.

CÁLCULO DO IMPOSTO: ENCR. MUNICIPAL, VALOR TOTAL DOS SERVIÇOS, BASE DE CÁLCULO DO IUCM, VALOR DO IMPOSTO

INFORMAÇÕES COMPLEMENTARES: ... RESERVADO AO FISCO

RECEBEMOS DE MASTER LED MATERIAIS ELETRICOS EIRELI ME, OS PRODUTOS E/OU SERVIÇOS CONSTANTES DA NOTA FISCAL  
ELETRÔNICA INDI-CADA AO LADO

DATA DE RECEBIMENTO

IDENTIFICAÇÃO E ASSINATURA DO RECEBEDOR

NF-e  
Nº: 000.000.077  
Série: 001

MASTER LED MATERIAIS ELETRICOS EIRELI ME  
RUA S. 001 - QD 74 L. 96  
SETOR 0607E  
GRUPO 100 - CEP. 24.124-070  
Telefone: (62) 3400-4111

**DANFE**  
Documento Auxiliar de  
Nota Fiscal Eletrônica

0 - Entrada  
1 - Saída  
Nº: 000.000.077  
Série: 001  
Folha: 1 de 1



CHAVE DE ACESSO  
5219 1127 9276 5300 0177 5500 1000 0000 7710 0001 9753

Consulta de autenticidade no portal nacional da NF-e  
www.nfe.fazenda.gov.br/portal ou no site da Sefaz Autorizadora

NATUREZA DA OPERAÇÃO  
VENDA DE MERCADO OU REC. TERC.

INSCRIÇÃO ESTADUAL 106972340 INSCRIÇÃO ESTADUAL DO SECTOR 152192708424119 29/11/2019 12:07:44  
CODI 27.927.653/0001.77

REGIÃO/UF/RECEBENTE  
BAHIA SOCIAL / BAHIA  
MUNICÍPIO DE ITAPACI CNPJ / CPF 01.134.808/0001.74 DATA DA EMISSÃO 29/11/2019

AV. FLORESTA COMPLEMENTO DATA DA ENTRADA/SAÍDA 29/11/2019

NÚMERO 39 RUA/ROTA/INTERIO CEP 76.360-000 HORA DA SAÍDA 17:07

MUNICÍPIO ITAPACI FONE/FAX (62) 98416-1610 UF GO INSCRIÇÃO ESTADUAL

CEP 76.360-000

VALOR DO FRETE 0,00 VALOR DO SEGURO 0,00 DESCONTO 0,00 OUTRAS DESPESAS ACESSÓRIAS 0,00 VALOR TOTAL DO L.F.P.E. 0,00 VALOR TOTAL DA NOTA 25.515,00

VALOR DO FRETE 0,00 VALOR DO SEGURO 0,00 DESCONTO 0,00 OUTRAS DESPESAS ACESSÓRIAS 0,00 VALOR TOTAL DO L.F.P.E. 0,00 VALOR TOTAL DA NOTA 25.515,00

TRANSPORTADOR / VEÍCULOS TRANSPORTADOS  
NOME / RAZÃO SOCIAL FRETE POR QUANTIDADE 0 CODIGO ANTT PLACA DO VEÍCULO UF CNPJ / CPF

ENDERÇO MUNICÍPIO UF INSCRIÇÃO ESTADUAL

QUANTIDADE 0 ESPÉCIE MARCA NÚMERO PESO BRUTO 0,000 PESO LÍQUIDO 0,000

CODIGO PRODUTO	DESCRIÇÃO DOS PRODUTOS / SERVIÇOS	NCM/DE	CST	CFOP	UNID.	QUANT.	VL. UNITÁRIO	VL. TOTAL	ICMS/STEN	VL. ICMS	VL. IPI	ALÍQUOTAS ICMS	IPIS
21099	BOMBUZINHA 100 LITROS 2P65 220V 3000W	84051040	060	5.405	97	400,0000	1,0000	3.855,00	2,00	0,00	0,00	0,00	0,00
21099	BOMBUZINHA 100 LITROS 2P65 220V 40	84054040	060	5.405	97	1,0000	11.430,00	0,00	0,00	0,00	0,00	0,00	0,00
74	BOMBUZINHA 100 LITROS 2P65 220V 6000W	84051000	060	5.102	97	1,0000	11.200,00	1.250,00	1.922,50	0,00	11,00	0,00	0,00

CÁLCULO DO IPISS  
INSCRIÇÃO MUNICIPAL VALOR TOTAL DOS SERVIÇOS 0,00 BASE DE CÁLCULO DO IPISS 0,00 VALOR DO IPISS 0,00

INFORMAÇÕES COMPLEMENTARES  
Folha: 18 Versão: 39 PLAVIO OLIVEIRA - GERENTE LOG. Comércio - Pte: 36 IMPRESSÃO CONTRA APRESENTAÇÃO  
SOLICITAMOS QUE ESTA NOTA SEJA ADOPTEADA COMO DA ENTRADA PARA NÓS ACERTARMOS  
SOLICITAMOS PONTUAÇÕES  
DANFE Nº 000.000.077 Série 001 Folha 1 de 1

RESERVADO O FISCO

*Handwritten signatures and initials:*  
90  
Johp  
W  
C  
d



DATA DE RECEBIMENTO: IDENTIFICACAO E ASSINATURA DO RECEBEDOR

**DANFE**  
Documento Auxiliar de Nota Fiscal Eletrônica  
0 - Entrada  
1 - Saída  
Nº: 000.000.031  
Série: 001  
Folha: 1 de 1



MASTER LED MATERIAIS ELETRICOS FIREL ME  
RUA RS, 105 - QD 711, 86  
SETOR OESTE  
BOQUINA - GO - CEP: 74.124-000  
Telefone: (62) 4294-1000

CHAVE DE ACESSO: 5219 0927 9276 5309 9177 5599 1088 0009 3110 0009 0308

Consulta de autenticidade no portal nacional de NF-e  
www.nfe.fazenda.gov.br/portal ou no site da Sefaz Autorizadora

NATUREZA DA OPERACAO: VENDA DE MERC. ADD. OU REC. TERC.  
PROFICIEDADE DE AUTORIZACAO DE USO: 152182534396957 24/09/2019 11:32:59  
CNPJ: 01.134.808/0001-24

RAZAO SOCIAL / FANTASIA: MUNICIPIO DE ITAPACI  
ENDEREÇO: AV FLORESTA  
C/ADM: 39 RUA DO DISTRITO: CENTRO  
MUNICIPIO: ITAPACI  
CEP: 76.360-000  
INSCRIÇÃO ESTADUAL: GO

VALOR DO FRI: 0.00  
VALOR DO SEGURO: 0.00  
DESCONTO: 124.68  
OUTRAS DESPESAS ACESSÓRIAS: 0.00  
VALOR TOTAL DO IPI: 0.00  
VALOR TOTAL DA NOTA: 17.220,15

TRANSPORTADOR / VEICULO TRANSPORTADO: RODONAVES TRANSPORTES E ENCOMENDAS LTDA  
NOME / RAZÃO SOCIAL: RODONAVES TRANSPORTES E ENCOMENDAS LTDA  
CNPJ / C.F.T.F.: 44.914.992/0018-85  
INSCRIÇÃO ESTADUAL: 102363849

CODIGO PRODUTO	DESCRIÇÃO DOS PRODUTOS / SERVIÇOS	NCM / SH	CST	CFOP	UNID.	QUANT.	VL. UNITÁRIO	VER. TOTAL	BCALCULO ICM	VL. ICM	VL. IPI	ALÍQUOTA ICM (%)	ALÍQUOTA IPI (%)
415	ASSOCIATIVAS PLASTICO JUN	27174090	000	5.101	UN	919	6,15	137,25	0,00	0,00	0,00	0,00	0,00
9434	ALCANTARA ESTRECHADA R	30509929	200	5.102	UN	3	31,70	99,10	99,10	15,54	0,00	17,00	0,00
4767	SOLETA PARA SEMBRADOURAS 43000 X 24000 X 80000	84002900	000	5.102	UN	4	71,40	285,60	285,60	44,37	0,00	17,00	0,00
65	BRACO PISO UNI BAIN X 2000	75144100	000	5.102	UN	3	17,30	51,90	47,40	4,51	0,00	17,00	0,00
7401	CABO EXTENSOR FLEX 1000I PRETO	85381900	010	5.101	M	100	6,90	690,00	0,00	0,00	0,00	0,00	0,00
1022	CABO ALTERNAR FLEX 1000I PRETO	85444100	040	5.401	M	100	7,70	770,00	0,00	0,00	0,00	0,00	0,00
1424	CABO EXTENSOR FLEX 2X1000	85444100	010	5.101	M	10	10,40	104,00	0,00	0,00	0,00	0,00	0,00
4937	CINTO DE ARCADEIA PARAPENTEIS 3 ANELAS	82010000	000	5.102	UN	4	401,50	1606,00	1606,00	241,70	0,00	17,00	0,00
324	LIMPIADORA SERRA R-07	91001000	000	5.105	UN	81	28,80	1.147,20	0,00	0,00	0,00	0,00	0,00
2095	LUBRIFICANTE SACONDA COM SEPARADOR VASO LAMP 400 2000	27081033	200	5.402	UN	9	176,70	1.590,30	0,00	0,00	0,00	0,00	0,00
8144	LAVA DE PROTECAO FELICA	29072200	010	5.405	UN	0	23,50	0,00	0,00	0,00	0,00	0,00	0,00
1152	LAVA PROTECAO ALTA TENSAO 50L	35132100	040	5.401	UN	7	176,40	1.234,80	0,00	0,00	0,00	0,00	0,00
10219	REATOR VAPOR HORIZONTAL - 400W EXTERNO	85041000	040	5.401	UN	27	85,70	2.310,90	0,00	0,00	0,00	0,00	0,00
3428	REATOR VAPOR VERTICAL - 120W EXTERNO	85041000	010	5.105	UN	81	86,40	7.000,80	0,00	0,00	0,00	0,00	0,00
Codigo de F.C.T.: 85C9585F-8C0D-4167-B60A-0F60D4D58E7D													
3903	REATOR VAPOR DE 2000W - 150W INTERNO	85041000	010	5.405	UN	11	84,20	926,20	0,00	0,00	0,00	0,00	0,00
3929	REATOR VAPOR EL 2000W - 150W EXTERNO	85041000	040	5.405	UN	17	71,40	1.213,80	0,00	0,00	0,00	0,00	0,00
Codigo de F.C.T.: 85C9585F-8C0D-4167-B60A-0F60D4D58E7D													
3477	REATOR VAPOR DE 2000W - 100W EXTERNO	85041000	040	5.405	UN	80	44,30	3.544,00	0,00	0,00	0,00	0,00	0,00
Codigo de F.C.T.: 85C9585F-8C0D-4167-B60A-0F60D4D58E7D													

CALCULO DO IPI: 0.00  
VALOR TOTAL DOS PRODUTOS: 0.00  
VALOR TOTAL DO IPI: 0.00

RESERVADO AO FISCO  
INFORMACOES COMPLEMENTARES  
PUBLICAR O VOUCHER DE RECEBIMENTO CONFORME PGR-75 DUPLICATA CONTRA APRESENTACAO DO DOCUMENTO ORIGINAL CONTRA A MEMORANDIA DE ATO DA ENTREGA, POR NAO ACEITAMOS RECLAMACOES POSTERIORES.  
NOME DO EMITENTE: MASTER LED MATERIAIS ELETRICOS FIREL ME  
RUA RS, 105 - QD 711, 86 - SETOR OESTE - BOQUINA - GO - CEP: 74.124-000 - FONE: (62) 4294-1000 - E-MAIL: MASTER@MATERIAISLEDRS.COM.BR  
CNPJ: 01.134.808/0001-24 - CENTRO - ITAPACI - GOIAS - CEP: 76.360-000 - CONTATO: (62) 4294-1000 - WELLEY - COMPRAS@MATERIAISLEDRS.COM.BR

RECEBIMOS DE MASTER LED MATERIAIS ELÉTRICOS EIRELI ME, OS PRODUTOS E/OU SERVIÇOS CONSTANTES DA NOTA FISCAL ELETRÔNICA INDICADA AO LADO

DATA DE RECEBIMENTO

IDENTIFICAÇÃO E ASSINATURA DO RECEBIDOR

NF-e  
Nº: 000.000.030  
Série: 001

MASTER LED MATERIAIS ELÉTRICOS EIRELI ME  
RUA RS, 05 - QD 7 ET. 4º  
SF 105 0007E  
GRANJA VILA - CEP: 34.124-070  
Telefone: (051) 6294-1402

**DANFE**  
Documento Auxiliar de  
Nota Fiscal Eletrônica

0 - Entrada  
1 - Saída  
Nº: 000.000.030  
Série: 001  
Folha: 1 de 2



CHAVE DE ACESSO  
5319 0927 9276 5300 0177 5500 1000 0000 3010 0000 0297

Consulta de autenticidade no portal nacional da NF-e  
www.nfe.fazenda.gov.br/portal ou no site da Sefaz Autorizadora

NATUREZA DA OPERAÇÃO: **VENDA DE MERC. ADQ. OU REC. TERC.**

INSCRIÇÃO ESTADUAL: **106972340** INSC. ESTADUAL DO EMIT. **152192534392579 24/09/2019 11:31:33**

RAZÃO SOCIAL / RAZÃO SOCIAL: **FUNDO MUNICIPAL DE SAÚDE DE ITAPACI** CNPJ / CPE **11.179.871/0001-30** DATA DA EMISSÃO **24/09/2019**

ENDEREÇO: **AVENIDA TOCANTINS** COMPLEMENTO **FUNDOS** DATA DA ENTRADA / SAÍDA **24/09/2019**

MUNICÍPIO: **ITAPACI** FONE/FAX **(62) 3361-2140** UF **GO** INSCRIÇÃO ESTADUAL **76.360-000**

CEP: **76.360-000** HORA DA SAÍDA **11:31**

VALOR DO FRETE: **0,00** VALOR DO SEGURO: **0,00** DESCONTO: **1.063,90** OUTRAS DESPESAS ACESSÓRIAS: **0,00** VALOR TOTAL DO LFE: **0,00** VALOR TOTAL DA NOTA: **12.067,55**

TRANSPORTADOR / VOLUMETRIAS TRANSPORTADOR: **0** CARGO ANTI: **0** PLACA DO VEÍCULO: **0** UF: **0** CNPJ / CPE: **0**

QUANTIDADE: **0** CAPACIDADE: **0** MARCA: **0** NÚMERO: **0** PÊSO BRUTO: **0,000** PÊSO LÍQUIDO: **0,000**

CODIGO PROJETO	DESCRIÇÃO DOS PRODUTOS / SERVIÇOS	NCM / SH	CST	CFOP	UNID.	QUANT.	VL. UNITÁRIO	VL. TOTAL	BCALCICM	VL. ICMS	VL. IPTU	ALÍQUOTAS ICMS	IPF
119	CADEIRO 4,5 METROS	44022490	000	5.102	CM	251	6,30	1.575,00	2.225,00	392,25	0,00	17,00	0,00
902	CADEIRO BICICLETE 26 INCH	84122000	040	5.405	CM	41	6,00	240,00	0,00	0,00	0,00	0,00	0,00
4222	CHAVE DE FORTA 1/4X3	82054000	000	5.202	UN	5	3,40	17,00	19,00	2,44	0,00	17,00	0,00
8189	ELICO 87 INDOLEA DIAMANTE 820L	84822111	000	5.102	UN	11	8,10	89,10	89,00	14,45	0,00	17,00	0,00
2410	PTD FLEXIVEL 1,5 MM 100 METROS	73222090	200	5.202	CM	21	26,00	546,00	1.180,00	200,00	0,00	17,00	0,00
101	PTD FLEXIVEL 10,0MM	73171000	200	5.107	UN	4	55,00	220,00	2.280,00	384,80	0,00	17,00	0,00
31143	PTD FLEXIVEL 2,0MM 100 METROS	63012000	080	5.400	CM	2	44,00	88,00	0,00	0,00	0,00	0,00	0,00
891	PTD FLEXIVEL 4,0 MM 100 METROS	85444200	000	5.105	UN	5	114,00	570,00	0,00	0,00	0,00	0,00	0,00
83	PTD FLEXIVEL 6,0 MM 100 METROS	81444300	000	5.402	CM	5	200,00	1.000,00	0,00	0,00	0,00	0,00	0,00
3126	PTD FLEXIVEL 10MM X 10 METROS	83222020	200	5.205	UN	11	5,70	62,70	0,00	0,00	0,00	0,00	0,00
31337	DISPENSATOR 1 TELA	85344110	010	5.405	UN	11	4,90	53,90	0,00	0,00	0,00	0,00	0,00
2266	LAMPADA ECONOMICA ESPIRAL 15W	85392000	290	5.405	CM	40	7,50	300,00	0,00	0,00	0,00	0,00	0,00
1373	LAMPADA ECONOMICA ESPIRAL 20W	85392000	290	5.402	CM	21	10,70	224,70	0,00	0,00	0,00	0,00	0,00
13789	LAMPADA ECONOMICA ESPIRAL 25W	85437000	000	5.405	UN	11	15,40	169,40	0,00	0,00	0,00	0,00	0,00
22055	LAMPADA ECONOMICA ESPIRAL 45W	85332000	000	5.405	UN	11	25,00	275,00	0,00	0,00	0,00	0,00	0,00
4916	LAMPADA LED DURABLE 220CM	85395000	290	5.405	CM	10	28,00	280,00	0,00	0,00	0,00	0,00	0,00
12473	LIXA 0,80	64052000	060	5.402	UN	100	0,70	70,00	0,00	0,00	0,00	0,00	0,00
14874	LIXA DURA Nº 80C	64052000	040	5.405	UN	100	1,20	120,00	0,00	0,00	0,00	0,00	0,00
11883	LIXA MEDIA Nº 0,80	64052000	040	5.405	UN	100	0,50	50,00	0,00	0,00	0,00	0,00	0,00
30066	PINCEL 2	94014000	000	5.102	CM	15	2,75	41,25	35,75	0,00	0,00	17,00	0,00
30067	PINCEL 1	94014000	000	5.202	UN	11	1,60	17,60	17,00	0,00	0,00	17,00	0,00
1684	PREÇO 15X15 100	73170020	040	5.107	UN	01	6,70	6,70	219,00	23,72	0,00	17,00	0,00
Codigo da F.C.I.: B76E3E62-7F1E-469C-B161-88A94C049126													
2411	ROLO DE BORDA 1000	84021000	060	5.405	CM	05	11,00	55,00	0,00	0,00	0,00	0,00	0,00
404	ROLO DE BORDA 25 CM C/ CABO	94024010	040	5.105	CM	11	8,00	88,00	0,00	0,00	0,00	0,00	0,00
839	ROLO DE LA EL QUANTID 5 CM	94014010	040	5.405	UN	41	6,00	246,00	0,00	0,00	0,00	0,00	0,00
2400	FRASCO	71071010	040	5.405	UN	100	1,60	160,00	0,00	0,00	0,00	0,00	0,00
1347	TORNEIRA PLASTICA PARA LAVATORIO 2/8	84828010	030	5.105	UN	01	6,70	6,70	0,00	0,00	0,00	0,00	0,00

90  
Handwritten signatures and initials at the bottom of the page.

MATERIAIS E MATERIAIS DE LIMPEZA S/A  
 RUA R. 101 - QD. TLT-VA  
 SETOR INDUSTRIAL  
 BRASIA-DF - CEP: 71321-000  
 Telefone: (061) 3794-1457

**DANFE**  
 Documento Auxiliar de  
 Nota Fiscal Eletrônica



0 - Entrada  
 1 - Saída **1**  
 N°: **000.000.030**  
 Série: **001**  
 Folha: **2 de 2**

CHAVE DE ACESSO  
**5219 0927 9276 5300 0177 5500 1000 0000 3010 0000 0297**

Consulta de autenticidade no portal nacional da NF-e  
[www.nfe.fazenda.gov.br/portal](http://www.nfe.fazenda.gov.br/portal) ou no site da Sefaz Autorizadora

NATUREZA DA OPERAÇÃO  
**VENDA DE MERC. ADQ. OU REC. TERC.**

PROTEÇÃO DE AUTORIZAÇÃO DE USO  
**152192534392579 24/09/2019 11:51:33**

INSC. ESTAB. DO ESTAB.

INSC. ESTAB. DO ESTAB.

(CPF)  
**27.927.653/0001-77**

DADOS DO PRODUTOR / SERVIÇOS

CODIGO PRODUTO	DESCRIÇÃO DOS PRODUTOS / SERVIÇOS	NCM / NFX	CST	CFOP	UNID.	QUANT.	VL. UNITÁRIO	VL. TOTAL	RECAT.CM	VL. ICMS	VL. IPTU	ALÍQUOTA(S) ICMS	IPIS

CÁLCULO DO ISSQN

INSCRIÇÃO MUNICIPAL

VALOR TOTAL DOS SERVIÇOS

**0,00**

BASE DE CÁLCULO DO ISSQN

**0,00**

VALOR DO ISSQN

**0,00**

DADOS ADICIONAIS

INFORMAÇÕES COMPLEMENTARES

Plataforma de vendas: Venda Fácil, 75-2070-8375 CONTRA APRESENTAÇÃO  
 NOME: TAVARES QUELTON DA SILVA COSTA - CPF: 043.328.914-00  
 NOME: ANANIAS ESTRELA  
 NOME: PAULO ROBERTO DE MOURA - CPF: 043.328.914-00  
 ENDEREÇO: RUA SÉRGIO DE CARVALHO, 111 - JARDIM SÃO CARLOS - BRASÍLIA - DF - CEP: 71321-000

RESERVA DO FISCAL

*Handwritten signatures and initials:*  
 go  
 [Signature]  
 [Signature]  
 [Signature]

Identificação do Contribuinte - CNPJ Matriz

**CNPJ: 27.927.653/0001-77**

Opção pelo Simples Nacional e/ou SIMEI abrange todos os estabelecimentos da empresa

Nome Empresarial: **GOIAS LED MATERIAIS ELETRICOS E CONSTRUCAO LTDA**

Situação Atual

Situação no Simples Nacional: **NAO optante pelo Simples Nacional**

Situação no SIMEI: **NAO enquadrado no SIMEI**

\* Mais informações



Handwritten signatures and initials at the bottom of the page, including a large signature, the number '90', the number '2', and another signature.



**CONSELHO REGIONAL DE CONTABILIDADE DO ESTADO DO GOIÁS  
CERTIDÃO DE HABILITAÇÃO PROFISSIONAL**

O CONSELHO REGIONAL DE CONTABILIDADE DO ESTADO DO GOIÁS certifica que o(a) profissional identificado(a) no presente documento encontra-se habilitado para o exercício da profissão contábil.

**IDENTIFICAÇÃO DO REGISTRO**

NOME.....	: LUCIANO DE MOURA
REGISTRO.....	: GO-013302/O-6
CATEGORIA.....	: TÉCNICO EM CONTABILIDADE
CPF.....	: ***.538.141-**

A falsificação deste documento constitui-se em crime previsto no Código Penal Brasileiro, sujeitando o autor a respectiva ação penal.

Emissão: GOIÁS, 13/05/2022 as 10:14:54

Válido até: 11/08/2022.

Código de Controle: 367406.

Para verificar a autenticidade deste documento consulte o site do CRCGO.

*[Handwritten signatures and marks]*

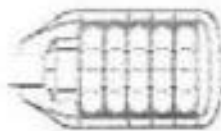

GOIÁS LED MATERIAIS ELÉTRICOS E CONSTRUÇÃO LTDA - EPP

27.927.653/0001-77

GOIÁS LED MATERIAIS ELÉTRICOS E CONSTRUÇÃO LTDA

RUA R-5, Nº 105, QD. 7 LT. 9A - SETOR OESTE - GOIÂNIA - GO - CEP: 74.125-070

GOIÂNIA-GO

DECLARAÇÃO DE EMPRESA DE PEQUENO PORTE - EPP

DECLARAÇÃO DE ENQUADRAMENTO COMO BENEFICIÁRIA DA LEI

COMPLEMENTAR N.º 123/2006.

A EMPRESA GOIÁS LED MATERIAIS ELÉTRICOS E CONSTRUÇÃO LTDA - EPP - PESSOA JURÍDICA DE DIREITO PRIVADO, INSCRITA NO CNPJ/MF SOB O N.º 27.927.653/0001-77, INSCRIÇÃO ESTADUAL N.º 10.597.284-0, ESTABELECIDNA RUA R-5, 105, QD. 7 LT. 09-A - ST. OESTE, GOIÂNIA - GO, CEP 74.125-070 - FONE/FAX (62) 3941-4455, E-MAIL: goiasledmateriaiseletricos@gmail.com, POR INTERMÉDIO DE SEU SÓCIO PROPRIETÁRIO, SR. ALESSANDRO MARTINS MIGUEL, BRASILEIRO, SOLTEIRO, EMPRESÁRIO, PORTADOR DA CARTEIRA DE IDENTIDADE RG SOB O N.º 2.776.939 SSP/GO, E DO CPF SOB O N.º 788.729.281-68, RESIDENTE E DOMICILIADO À RUA D6, S/ N.º, QD. 01, LT. 11, SETOR CRISTO REDENTOR, CEP: 75.380-000, MUNICÍPIO DE TRINDADE, ESTADO DE GOIÁS, por intermédio de seu Proprietário o Sr.º ALESSANDRO MARTINS MIGUEL, portador do RG 2.776.939 SSP/GO, CPF: 788.729.281-68, e de seu Tec. Contábil o Sr.º LUCIANO DE MOURA, Registro no CRC/UF GO 013302/0, Portador do CPF: 633.538.141-91, DECLARAM expressamente, sob as penalidades cabíveis da lei e BALANÇO PATRIMONIAL ENCERRADO EM 30/05/2021, que o valor da Receita Bruta anual da empresa não excedeu, no ano anterior, ao limite fixado no inciso I do Art. 1º da Lei Complementar n.º 123/2006, e que não se enquadra em qualquer das hipóteses de exclusão relacionadas no parágrafo 4º do Art. 35 da mencionada Lei que impedem a participação em licitações públicas e que a empresa GOIÁS LED MATERIAIS ELÉTRICOS E CONSTRUÇÃO LTDA - EPP, declara também para fins do disposto na alínea "a" do subitem Observações quanto à HABILITAÇÃO, do referido Edital, sob as sanções administrativas cabíveis e sob as penas da lei, que esta empresa;

a) Encontra-se enquadrada como EMPRESA DE PEQUENO PORTE - EPP, nos termos do art. 1º da Lei Complementar 123/2006, a tererça pela Lei Complementar 147/2004, podendo, para tanto, usufruir o tratamento diferenciado e favorecido em licitações, na forma prevista no Edital.

b) Tem conhecimento dos Artigos 42 a 45 da Lei Complementar 123/2006, estando ciente da obrigatoriedade de declarar ocorrências posteriores impedidoras de tal habilitação e não incidir nos impedimentos do § 4º do art. 1º da Lei Complementar 123/2006. ESTA DECLARAÇÃO É VALIDA ATÉ A VIGÊNCIA DO BALANÇO (2020), OU SEJA, ATÉ 30/05/2021.

Handwritten signature of Alessandro Martins Miguel

GOIÁS LED MATERIAIS ELÉTRICOS E CONSTRUÇÃO LTDA - EPP
CNPJ: 27.927.653/0001-77
ALESSANDRO MARTINS MIGUEL
RG Nº. 2.776.939 SSP/GO
CPF: Nº. 788.729.281-68
PROPRIETÁRIO

Handwritten signature of Luciano de Moura

LUCIANO DE MOURA
CRC/UF: GO-013302/0 - CPF: 633.538.141-91
TEC. EM CONTABILIDADE

Goiania - GO, 23 de Maio de 2022.

Official stamp of the State of Goiás, including the text 'Estado de Goiás, Circulo de Registro de Contadores, Vereadores e Registro Civil das Pessoas Naturais e de Intitulos e Títulos' and 'C.V.R.' (Cartão Verde de Registro) with QR codes.

GOIÁS LED MATERIAIS ELÉTRICOS E CONSTRUÇÃO LTDA-EPP, CNPJ: 27.927.653/0001-77, RUA R-5 N° 105, QD. 7 LT. 9A - SETOR OESTE - GOIÂNIA - GO - CEP: 74.125-070 TEL. (62) 3941-4455 / E-MAIL: GOIASLEDMATERIAISELETRICOS@GMAIL.COM



Rua XV de Novembro, 64 - Sala 21  
Edifício Pedro Francisco Vargas  
Centro, Itajaí - Santa Catarina  
(47) 3514-7599 | (47) 99748-2223  
www.dautin.com | dautin@dautin.com



## CERTIFICADO DE PROVA DE AUTENTICIDADE ELETRÔNICA

A DAUTIN BLOCKCHAIN DOCUMENTOS DIGITAIS E SERVIÇOS LTDA, especificada neste ato apenas como **Dautin Blockchain Co.** CERTIFICA para os devidos fins de direito que, o arquivo digital especificado com o tipo documental **Autenticação** e representado pela função hash criptográfica conhecida como SHA-256, de código **2a38e50c4b0a507f44d7045afa23dff77131b319649d4e6a601569c9ea1c661** foi autenticado de acordo com as Legislações e normas vigentes\* através da rede blockchain Ethereum Classic, sob o identificador único denominado **VID 65211** dentro do sistema.

A autenticação eletrônica do documento intitulado **"DECLARAÇÃO DE ME OU EPP - ASSINADA PELO CONTADOR"**, cujo assunto é descrito como **"DECLARAÇÃO DE ME OU EPP - ASSINADA PELO CONTADOR"**, faz prova de que em **26/05/2022 15:08:57**, o responsável **Goiás Led Materiais Elétricos e Construção Ltda (27.927.653/0001-77)** tinha posse do arquivo com as mesmas características que foram reproduzidas na prova de autenticidade, sendo de **Goiás Led Materiais Elétricos e Construção Ltda** a responsabilidade, única e exclusiva, pela idoneidade do documento apresentado a **DAUTIN Blockchain Co.**

Este CERTIFICADO foi emitido em **26/05/2022 15:10:08** através do sistema de autenticação eletrônica da empresa **DAUTIN Blockchain Co.**, de acordo com o Art. 10, § 2º da MP 2200-2/2001, Art. 107 do Código Civil e Art. 411, em seus §§ 2º e 3º do Código de Processo Civil, estando dessa maneira de acordo para o cumprimento do Decreto 10278/2020.

Para mais informações sobre a operação acesse o site <https://www.dautin.com> e informe o código da transação blockchain **0x13ba3acc560ef26cd01d2d9127f772f59a0f8bf45ef44f64e4b1bedc1e556431**. Também é possível acessar a consulta através da rede blockchain em <https://blockscout.com/etc/mainnet/>

\* Legislação Vigente: Medida Provisória nº 2200-2/2001, Código Civil e Código de Processo Civil.

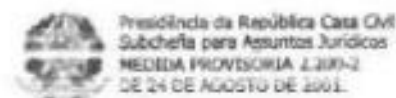
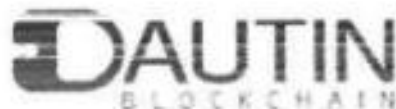

Handwritten signatures and initials at the bottom of the document.

**CERTIDÃO SIMPLIFICADA**

Certificamos que as informações abaixo constam dos documentos arquivados nesta Junta Comercial e são vigentes na data da sua expedição.

 NOME EMPRESARIAL GOIÁS LED MATERIAIS ELÉTRICOS E CONSTRUÇÃO LTDA

 NATUREZA JURÍDICA SOCIEDADE EMPRESÁRIA LIMITADA

NIRE (Sede)	CNPJ	DATA DE ARQUIVAMENTO DO ATO CONSTITUTIVO	DATA DE INÍCIO DE ATIVIDADE
62.26553234-1	27.927.853/0001-77	08/06/2017	08/06/2017

ENDEREÇO RUA R 5

 NÚMERO 105 COMPLEMENTO QUADRA R 7 LOTE 9 A Bairro Setor Oeste

 MUNICÍPIO GOIÂNIA ESTADO GO

OBJETO SOCIAL / ATIVIDADE ECONÔMICA

Atacadista de Materiais Elétricos em geral, Incorporação de empreendimentos imobiliários, obras e urbanização, ruas, praças e calçadas, construção de estações e distribuição de energias elétrica, montagem e instalações de sistemas e equipamentos de iluminação em vias públicas, portos e aeroportos, rede de iluminação pública, instalação de sistemas elétricos, obras de manutenção e reparação, pavimentação em geral, obras de estabilidade, construção de pontes, viadutos, elevados, passarelas e muros de concreto e muros de arrimo.

 CAPITAL R\$ 750.000,00
SETECENTOS E CINQUENTA MIL REAIS

 CAPITAL INTEGRALIZADO R\$ 750.000,00
SETECENTOS E CINQUENTA MIL REAIS

MICROEMPRESA OU EMPRESA DE PEQUENO PORTE (Lei n. 123/2006)

Microempresa

PRAZO DE DURAÇÃO

Indeterminado
**SÓCIOS / PARTICIPAÇÃO NO CAPITAL / VÍNCULO / TÉRMINO DO MANDATO**

NOME / CPF ou CNPJ	PARTICIPAÇÃO (R\$)	VÍNCULO	ADMINISTRADOR	TÉRMINO DO MANDATO
ALESSANDRO MARTINS MIGUEL 756.729.281-68	750.000,00	SÓCIO	Administrador	XXXXXXXXXXXXXX

**ADMINISTRADOR NOME ALI / TÉRMINO DO MANDATO**

NOME	CPF	TÉRMINO DO MANDATO
ALESSANDRO MARTINS MIGUEL	756.729.281-68	XXXXXXXXXXXXXX

TIPO ARQUIVAMENTO

 DATA 11/03/2022

 NÚMERO 52205532341

 MOTIVO ALTERAÇÃO

 SITUAÇÃO REGISTRO ATIVO

 MOTIVO(S) TRANSFORMAÇÃO  
ALTERAÇÃO DE DADOS E DE NOME EMPRESARIAL

 STATUS XXXXXXXXXXXXXX



# CERTIDÃO SIMPLIFICADA

continuação

Certificamos que as informações abaixo constam dos documentos arquivados nesta Junta Comercial e são vigentes na data da sua expedição.

RAZÃO EMPRESARIAL GOIÁS LED MATERIAIS ELETRICOS E CONSTRUÇÃO LTDA

NATUREZA JURÍDICA SOCIEDADE EMPRESÁRIA LIMITADA

NIRE (Sede)

CNPJ

62 20553234-1

27.827.853/0001-77

Signature Not Verified

Digitally signed by PAULA NUNES LOBO VELOSO ROSSI 4027664134

DN: cn=PAULA NUNES LOBO VELOSO ROSSI

ou=Assessoria de Certidão Simplificada

o=JUCEM - GO

email=279954614

Chave de segurança: TX07m

Autenticidade desta assinatura pode ser verificada através do endereço:

<http://www.jucem.go.gov.br/>

*Paula Nunes Lobo*  
Paula Nunes Lobo Veloso Rossi  
SECRETÁRIA-GERAL

Certidão Simplificada emitida

Meccado Empresa eletrônica, 39451300104

Quilômetro 1 de Junho de 2022

### CERTIDÃO ESPECÍFICA

Atestamos que o ato constitutivo da empresa indicada a seguir encontra-se arquivado nesta Junta Comercial.

**Nome empresarial:** GOIÁS LED MATERIAIS ELETRICOS E CONSTRUCAO LTDA

**INRE:** 52 20553234-1

**CNPJ:** 27.927.653/0001-77

**Endereço:** RIJA R 5

**Complemento:** QUADRA R 7;LOTE 9 A;

**Bairro:** Setor Oeste

**Município:** GOIÂNIA

**Situação:** REGISTRO ATIVO

**Arquivamentos posteriores:**

**Número:** 105

**CEP:** 74125070

**UF:** GO

evento	número	data	descrição
01	52000524712	00/00/2017	ATO CONSTITUTIVO
15	20174220596	08/06/2017	ENQUADRAMENTO DE MICROEMPRESA
21	20180613634	29/06/2018	ALTERAÇÃO DE DADOS (EXCETO NOME EMPRESARIAL)
21	20190120770	19/02/2019	ALTERAÇÃO DE DADOS (EXCETO NOME EMPRESARIAL)
21	20191026654	09/10/2019	ALTERAÇÃO DE DADOS (EXCETO NOME EMPRESARIAL)
22	20191118907	18/11/2019	ALTERAÇÃO DE DADOS E DE NOME EMPRESARIAL
22	20200166700	02/03/2020	ALTERAÇÃO DE DADOS E DE NOME EMPRESARIAL
26	52205532341	11/03/2022	TRANSFORMAÇÃO
27	52205532341	11/03/2022	ALTERAÇÃO DE DADOS E DE NOME EMPRESARIAL

*gao*  
*Paula Nunes Lobo Veloso Rossi*  
*N*  
*R*  
*J*

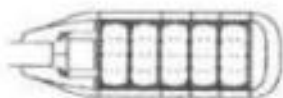

**GOIÁS LED MATERIAIS ELÉTRICOS E CONSTRUÇÃO LTDA - ME**

27.927.653/0001-77  
GOIÁS LED MATERIAIS ELÉTRICOS  
E CONSTRUÇÃO LTDA  
RUA R-05 Nº 105 QD R7 LT 9A  
SE-108 OESTE - GOIÂNIA - GO  
CEP: 74.125-070

Goiânia, Goiás, 11 de julho de 2022

## ANEXO IV

### DECLARAÇÃO DE PLENO CONHECIMENTO E ATENDIMENTO ÀS EXIGÊNCIAS DE HABILITAÇÃO

Prefeitura Municipal de Aripuanã - Estado de Mato Grosso

PREGÃO PRESENCIAL / REGISTRO DE PREÇOS N.º 39/2022

Tipo: Menor Preço por Item

Sessão : Dia: 11 de julho de 2022 - Abertura dos envelopes : Às 08h00min.

Objeto: Registro de preço para futura e eventual aquisição de materiais de consumo sendo: produtos de higiene e limpeza, copa e cozinha, acondicionamento e embalagem, proteção e segurança, elétrico e eletrônico e materiais diversos, para atender as necessidades das Secretarias Municipais deste Município de Aripuanã-MT.

A Empresa **Goiás Led Materiais Elétricos e Construção LTDA -ME**, pessoa jurídica de direito privado, inscrita no CNPJ/MF sob o nº 27.927.653/0001-77, Inscrição Estadual nº 10.697.234-0, estabelecida na Rua R-05, 105, Qd. R7 Lt. 09-A - St. Oeste, Goiânia - GO, CEP 74.125-070 - Fone/Fax (62) 3941-4455, e-mail.: [goiasledmateriaiseletricos@gmail.com](mailto:goiasledmateriaiseletricos@gmail.com) neste ato por intermédio de seu Representante Legal, o Sr.º: Alessandro Martins Miguel, portador do RG 2.776.939 SSP/GO, CPF: 788.729.281-68, à RUA 04 QD 01 LOTE 11 - SETOR CRISTO REDENTOR - CEP 75380-000 - TRINDADE - GOIÁS declara, em conformidade com a Lei n.º 10.520/02, que cumpre todos os requisitos para habilitação para este certame licitatório no Município de Aripuanã - Estado de Mato Grosso - Pregão Presencial/Registro de Preços N.º 039/2022.

O que declaramos acima é verdade e por isso damos fé. Município.

Goiás Led Materiais Elétricos e Construção LTDA -ME  
CNPJ: 27.927.653/0001-77  
ALESSANDRO MARTINS MIGUEL  
RG Nº. 2.776.939 SSP/GO - PF Nº. 788.729.281-68  
PROPRIETÁRIO

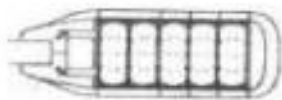

**GOIÁS LED MATERIAIS ELÉTRICOS E CONSTRUÇÃO LTDA - ME**

17 927.653/0001-77  
GOIÁS LED MATERIAIS ELÉTRICOS  
E CONSTRUÇÃO LTDA  
RUA N.º 5 Nº 105 QD. N.º 11 SA  
SETOR OESTE - GOIÂNIA - GO  
[ GOIÂNIA-GO ]

Goiânia, Goiás, 11 de junho de 2022

## ANEXO V

### REQUERIMENTO DE BENEFÍCIO DO TRATAMENTO DIFERENCIADO E DECLARAÇÃO PARA MICROEMPRESAS E EMPRESAS DE PEQUENO PORTE (LEI COMPLEMENTAR Nº 123/2006)

Prefeitura Municipal de Aripuanã - Estado de Mato Grosso  
PREGÃO PRESENCIAL / REGISTRO DE PREÇOS N.º 39/2022

tipo: menor preço por item

Sessão: Dia: 11 de julho de 2022 - Abertura dos envelopes: Às 08h00min.

Objeto: Registro de preço para futura e eventual aquisição de materiais de consumo sendo: produtos de higiene e limpeza, copa e cozinha, acondicionamento e embalagem, proteção e segurança, elétrico e eletrônico e materiais diversos, para atender as necessidades das Secretarias Municipais deste Município de Aripuanã-MT.

A Empresa Goiás Led Materiais Elétricos e Construção LTDA - ME, pessoa jurídica de direito privado, inscrita no CNPJ/MF sob o nº 17.927.653/0001-77. Inscrição Estadual nº 10.697.234-0, estabelecida na Rua R-05, 105, Ort. R7 Lt. 09-A - St. Oeste, Goiânia - GO, CEP 74.125-070 - Fone/Fax (62) 3941-4455, e-mail: [goiasledmateriaiseletricos@gmail.com](mailto:goiasledmateriaiseletricos@gmail.com) neste ato por intermédio de seu Representante Legal, o Sr.º: Alessandro Martins Miguel, portador do RG 2.776.939 SSP/GO, CPF: 788.729.281-68, à RUA 04 QD 01 LOTE 11 - SETOR CRISTO REDENTOR - CEP 75380-000 - TRINDADE - GOIÁS solicitamos na condição de MICROEMPRESA/EMPRESA DE PEQUENO PORTE, quando da sua participação na licitação, modalidade Pregão Presencial/Registro de Preços N.º 05/2022, seja dado o tratamento diferenciado concedido a essas empresas com base nos artigos 42 a 45 da Lei Complementar nº. 123/2006.

Declaramos ainda, que não existe qualquer impedimento entre os previstos nos incisos do § 4º do artigo 3º da Lei Complementar Federal nº. 123/2006.

(Como prova da referida condição, apresentamos em documento anexo, CERTIDÃO emitida pela Junta Comercial para comprovação da condição de Microempresa ou Empresa de Pequeno Porte.)

  
CNPJ: 17.927.653/0001-77  
ALESSANDRO MARTINS MIGUEL  
RG Nº. 2.776.939 SSP/GO - PF Nº. 788.729.281-68  
PROPRIETÁRIO

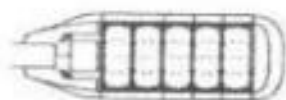

**GOIÁS LED MATERIAIS ELÉTRICOS E CONSTRUÇÃO LTDA - ME**

27.927.653/0001-77  
GOIÁS LED MATERIAIS ELÉTRICOS  
E CONSTRUÇÃO LTDA  
RUA R-05 Nº 105, QD. R7 LT. 09-A  
SETOR OESTE - GOIÂNIA - GO  
CEP: 74.175-070

Goiania , Goias , 11 de junho de 2022

## ANEXO VI

### DECLARAÇÃO DE CUMPRIMENTO DOS PRAZOS DE ENTREGA

Prefeitura Municipal de Aripuanã - Estado de Mato Grosso

PREGÃO PRESENCIAL / REGISTRO DE PREÇOS N.º 39/2022

Tipo: Menor Preço por Item

Sessão : Dia:11 de julho de 2022 - Abertura dos envelopes : Às 08h00min.

**Objeto: Registro de preço para futura e eventual aquisição de materiais de consumo sendo: produtos de higiene e limpeza, copa e cozinha, acondicionamento e embalagem, proteção e segurança, elétrico e eletrônico e materiais diversos, para atender as necessidades das Secretarias Municipais deste Município de Aripuanã-MT.**

A Empresa Goiás Led Materiais Elétricos e Construção LTDA –ME, pessoa jurídica de direito privado, inscrita no CNPJ/MF sob o nº 27.927.653/0001-77, Inscrição Estadual nº 10.697.234-0, estabelecida na Rua R-05, 105, Qd. R7 Lt. 09-A – St. Oeste, Goiânia – GO, CEP 74.175-070 – Fone/Fax (62) 3941-4455, e-mail: [goiasledmateriaiseletricos@gmail.com](mailto:goiasledmateriaiseletricos@gmail.com) neste ato por intermédio de seu Representante Legal, o Sr.º: Alessandro Martins Miguel, portador do RG 2.776.939 SSP/GO, CPF: 788.729.281-68, à RUA 04 QD 01 LOTE 11 - SETOR CRISTO REDENTOR - CEP 75380-000 - TRINDADE – GOIÁS , DECLARA, que cumprirá os prazos de entrega dos materiais/produtos, conforme solicitado pela Secretaria Municipal requisitante e Anexo I (Termo de Referência) do Edital de Pregão Presencial/Registro de Preços n.º 039/2022.

  
Goiás Led Materiais Elétricos e Construção LTDA –ME  
CNPJ: 27.927.653/0001-77  
ALESSANDRO MARTINS MIGUEL  
RG Nº. 2.776.939 SSP/GO - PF Nº. 788.729.281-68  
PROPRIETÁRIO

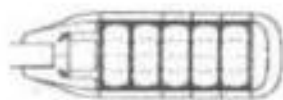

**GOIÁS LED MATERIAIS ELÉTRICOS E CONSTRUÇÃO LTDA - ME**

27.927.653/0001-77  
GOIÁS LED MATERIAIS ELÉTRICOS  
E CONSTRUÇÃO LTDA  
RUA R-05 Nº 105, QD. R7 LT. 09-A  
ST. OESTE - CEP 74.125-070  
GOIÂNIA-GO

Goiânia, Goiás, 11 de julho de 2022

## ANEXO VII

### DECLARAÇÃO DE INEXISTÊNCIA DE FATOS SUPERVENIENTES

Prefeitura Municipal de Aripuanã - Estado de Mato Grosso

PREGÃO PRESENCIAL / REGISTRO DE PREÇOS N.º 39/2022

Tipo: Menor Preço por Item

Sessão : Dia: 11 de julho de 2022 - Abertura dos envelopes : Às 08h00min.

Objeto: Registro de preço para futura e eventual aquisição de materiais de consumo sendo: produtos de higiene e limpeza, copa e cozinha, acondicionamento e embalagem, proteção e segurança, elétrico e eletrônico e materiais diversos, para atender as necessidades das Secretarias Municipais deste Município de Aripuanã-MT.

A Empresa **Goiás Led Materiais Elétricos e Construção LTDA - ME**, pessoa jurídica de direito privado, inscrita no CNPJ/MF sob o nº 27.927.653/0001-77, Inscrição Estadual nº 10.697.234-0, estabelecida na Rua R-05, 105, Qd. R7 Lt. 09-A - St. Oeste, Goiânia - GO, CEP 74.125-070 - Fone/Fax (62) 3941-4455, e-mail.: [goiasledmateriaiseletricos@gmail.com](mailto:goiasledmateriaiseletricos@gmail.com) neste ato por intermédio de seu Representante Legal, o Sr.º: Alessandro Martins Miguel, portador do RG 2.776.939 SSP/GO, CPF: 788.729.281-68, à RUA 04 QD 01 LOTE 11 - SETOR CRISTO REDENTOR - CEP 75380-000 - TRINDADE - GOIÁS, através de seu representante legal abaixo assinado, com cumprimento ao solicitado no edital de licitação, **DECLARA, em conformidade com o art. 32, parágrafo 2º da Lei n.º 8.666/93, que não existem fatos supervenientes a esta licitação que sejam impeditivos de sua habilitação para este certame licitatório no Município de Aripuanã - Estado de Mato Grosso - Pregão Presencial/Registro de Preços N.º 039/2022.**

O que declaramos acima é verdade e por isso damos fé.

  
Goiás Led Materiais Elétricos e Construção LTDA - ME  
CNPJ: 27.927.653/0001-77  
ALESSANDRO MARTINS MIGUEL  
RG Nº. 2.776.939 SSP/GO - CPF Nº. 788.729.281-68  
PROPRIETÁRIO

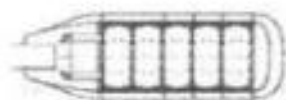

**GOIÁS LED MATERIAIS ELÉTRICOS E CONSTRUÇÃO LTDA - ME**

27.927.653/0001-77

GOIÁS LED MATERIAIS ELÉTRICOS  
E CONSTRUÇÃO LTDA

RUA R-05, QD. 105, QD. R7 LT. 09-A - ST. OESTE,  
GOIÂNIA - GO

CEP: 74.125-070 - FONE/FAX: (62) 3941-4455

E-MAIL: goiasledmateriaiseletricos@gmail.com

GOIÂNIA - GO

Goiania, Goiás, 11 de julho de 2022

**ANEXO IX**

**DECLARAÇÃO DE NÃO EXISTÊNCIA DE SERVIDORES PÚBLICOS EM SEU QUADRO DE FUNCIONÁRIOS, DIRETORES OU SÓCIOS.**

**Prefeitura Municipal de Aripuanã - Estado de Mato Grosso**

**PREGÃO PRESENCIAL / REGISTRO DE PREÇOS N.º 39/2022**

**Tipo: Menor Preço por Item**

**Sessão: Dia: 11 de junho de 2022 - Abertura dos envelopes: Às 08h00min.**

O objeto: Registro de preço para futura e eventual aquisição de materiais de consumo sendo: produtos de higiene e limpeza, copa e cozinha, acondicionamento e embalagem, proteção e segurança, elétrico e eletrônico e materiais diversos, para atender as necessidades das Secretarias Municipais deste Município de Aripuanã-MT

A Empresa Goiás Led Materiais Elétricos e Construção LTDA -ME, pessoa jurídica de direito privado, inscrita no CNPJ/MF sob o nº 27.927.653/0001-77, Inscrição Estadual nº 10.697.234-0, estabelecida na Rua R-05, 105, Qd. R7 Lt. 09-A - St. Oeste, Goiânia - GO, CEP 74.125-070 - Fone/Fax (62) 3941-4455, e-mail: [goiasledmateriaiseletricos@gmail.com](mailto:goiasledmateriaiseletricos@gmail.com), neste ato por intermédio de seu Representante Legal, o Sr. Alessandro Martins Miguel, portador do RG 2.776.939 SSP/GO, CPF: 788.729.281-68, à RUA 04 QD 01 LOTE 11 - SETOR CRISTO REDENTOR - CEP 75380-000 - TRINDADE - GOIÁS, Declaramos, em atendimento ao previsto no PREGÃO PRESENCIAL/REGISTRO DE PREÇOS N.º 039/2022, que não possuímos, em nosso quadro de funcionários, servidores ou membro da Administração da Prefeitura Municipal de Aripuanã, Estado de Mato Grosso, mesmo subcontratado.

Por ser verdade, firmamos a presente

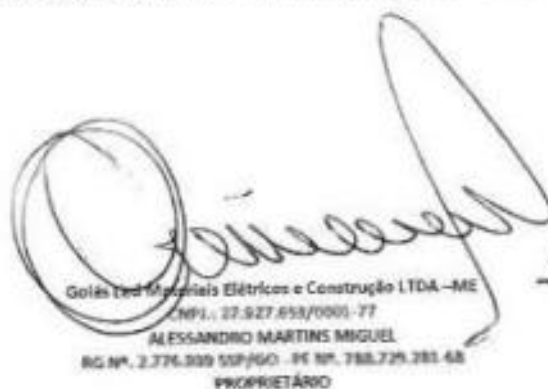
  
Goiás Led Materiais Elétricos e Construção LTDA -ME  
CNPJ: 27.927.653/0001-77  
ALESSANDRO MARTINS MIGUEL  
RG Nº. 2.776.939 SSP/GO - CPF Nº. 788.729.281-68  
PROPRIETÁRIO

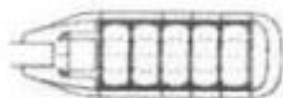

**GOIÁS LED MATERIAIS ELÉTRICOS E CONSTRUÇÃO LTDA - ME**

27.927.653/0001-77  
GOIÁS LED MATERIAIS ELÉTRICOS  
E CONSTRUÇÃO LTDA  
RUA R-05 QD R7 LT. 09-A  
SETOR OESTE - GOIÂNIA-GO  
GOIÂNIA-GO

Goiânia, Goiás, 11 de julho de 2022

ANEXO VIII

**DECLARAÇÃO FORMAL DA EMPRESA DE SITUAÇÃO REGULAR PERANTE O MINISTÉRIO DO TRABALHO**

Prefeitura Municipal de Aripuanã - Estado de Mato Grosso

PREGÃO PRESENCIAL / REGISTRO DE PREÇOS N.º 39/2022

Tipo: Menor Preço por Item

Sessão : Dia:11 de julho de 2022 - Abertura dos envelopes : Às 08h00min.

O objeto: Registro de preço para futura e eventual aquisição de materiais de consumo sendo: produtos de higiene e limpeza, copa e cozinha, acondicionamento e embalagem, proteção e segurança, elétrico e eletrônico e materiais diversos, para atender as necessidades das Secretarias Municipais deste Município de Aripuanã-MT.

A Empresa Goiás Led Materiais Elétricos e Construção LTDA -ME, pessoa jurídica de direito privado, inscrita no CNPJ/MF sob o n.º 27.927.653/0001-77, inscrição Estadual n.º 10.697.234-0, estabelecida na Rua R-05, 105, Qd. R7 Lt. 09-A - St. Oeste, Goiânia - GO, CEP 74.125-070 - Fone/Fax (62) 3941-4455, e-mail: goiasledmateriaiseletricos@gmail.com neste ato por intermédio de seu Representante Legal, o Sr.º Alessandro Martins Miguel, portador do RG 2.776.939 SSP/GO, CPF: 788.729.281-68, à RUA 04 QD 01 LOTE 11 - SETOR CRISTO REDENTOR - CEP 75380-000 - TRINDADE - GOIÁS, Declaramos, em atendimento ao previsto no Pregão Presencial/Registro de Preços n.º 039/2022, que não possuímos, em nosso quadro de pessoal, empregados com menos de 18 (dezoito) anos em trabalho noturno, perigoso ou insalubre, bem como de 14 (catorze) anos em qualquer trabalho.

Declaramos acima é verdade e por isso damos fe.

Goiás Led Materiais Elétricos e Construção LTDA -ME  
CNPJ.: 27.927.653/0001-77  
ALESSANDRO MARTINS MIGUEL  
RG Nº. 2.776.939 SSP/GO - PF Nº. 788.729.281-68  
PROPRIETÁRIO



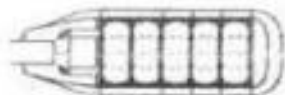

**GOIÁS LED MATERIAIS ELÉTRICOS E CONSTRUÇÃO LTDA - ME**

[ 27 927 653/0001-77 ]  
GOIÁS LED MATERIAIS ELÉTRICOS  
E CONSTRUÇÃO LTDA  
RUA R-05 Nº 105 QD R7 LT. 09-A  
ST. OESTE - GOIÂNIA - GO  
CEP: 74.125-070 - FONE/FAX: (62) 3941-4455  
E-MAIL: goiasledmateriaiseletricos@gmail.com

Goiania, Goiás, 11 de Junho de 2022

**ANEXO**

**DECLARAÇÃO DE IDONEIDADE (PESSOA JURÍDICA) – Item 8.2, IV, "D"**

Prefeitura Municipal de Aripuanã - Estado de Mato Grosso

**PREGÃO PRESENCIAL / REGISTRO DE PREÇOS N.º 39/2022**

Tipo: Menor Preço por Item

Sessão : Dia:11 de Julho de 2022 - Abertura dos envelopes : Às 08h00min.

**Objeto:** Registro de preço para futura e eventual aquisição de materiais de consumo sendo: produtos de higiene e limpeza, copa e cozinha, ar condicionado e embalagem, proteção e segurança, elétrico e eletrônico e materiais diversos, para atender as necessidades das Secretarias Municipais deste Município de Aripuanã-MT

A Empresa Goiás Led Materiais Elétricos e Construção LTDA –ME, pessoa jurídica de direito privado, inscrita no CNPJ/MF sob o nº 27.927.653/0001-77, Inscrição Estadual nº 10.697.234-0, estabelecida na Rua R-05, 105, Qd. R7 Lt. 09-A – St. Oeste, Goiânia – GO, CEP 74.125-070 – Fone/Fax (62) 3941-4455, e-mail.: goiasledmateriaiseletricos@gmail.com neste ato por intermédio de seu Representante Legal, o Sr.º: Alessandro Martins Miguel, portador do RG 2.776.939 SSP/GO, CPF: 788.729.281-68, à RUA 04 QD 01 LOTE 11 - SETOR CRISTO REDENTOR - CEP 75380-000 - TRINDADE - GOIÁS, através de seu representante legal abaixo assinado, com cumprimento ao solicitado no edital de licitação DECLARA, sob as penas da lei, que:

Está apta a tomar parte do processo licitatório, tendo em vista inexistir contra a mesma Declaração de Inidoneidade emitida por órgão de Administração Pública Federal, Estadual, Municipal ou do Distrito Federal.

O que declaramos acima é verdade e por isso damos fé.

  
Goiás Led Materiais Elétricos e Construção LTDA –ME  
CNPJ: 27.927.653/0001-77  
ALESSANDRO MARTINS MIGUEL  
RG Nº. 2.776.939 SSP/GO - PP Nº. 788.729.281-68  
PROPRIETÁRIO



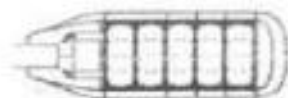

Goiania, Goiás, 11 de julho de 2022

**ANEXO**

**DECLARAÇÃO DE ELABORAÇÃO INDEPENDENTE DE PROPOSTA**

**Prefeitura Municipal de Aripuanã - Estado de Mato Grosso**

**PREGÃO PRESENCIAL / REGISTRO DE PREÇOS N.º 39/2022**

**Tipo: Menor Preço por Item**

**Sessão : Dia:11 de julho de 2022 - Abertura dos envelopes : Às 08h00min.**

O objeto: Registro de preço para futura e eventual aquisição de materiais de consumo sendo: produtos de higiene e limpeza, copa e cozinha, acondicionamento e embalagem, proteção e segurança, elétrico e eletrônico e materiais diversos, para atender as necessidades das Secretarias Municipais deste Município de Aripuanã-MT

A Empresa **Goias Led Materiais Elétricos e Construção LTDA -ME**, pessoa jurídica de direito privado, inscrita no CNPJ/MF sob o nº 27.927.653/0001-77, Inscrição Estadual nº 10.697.234-0, estabelecida na Rua R-05, 105, Qd. R7 Lt. 09-A - St. Oeste, Goiânia - GO, CEP 74.125-070 - Fone/Fax (62) 3941-4455, e-mail: [goiasledmateriaiseletricos@gmail.com](mailto:goiasledmateriaiseletricos@gmail.com) neste ato por intermédio de seu Representante Legal, o Sr.º: **Alessandro Martins Miguel**, portador do RG 2.776.939 SSP/GO, CPF: 788.729.281-68, à RUA 04 QD 01 LOTE 11 - SETOR CRISTO REDENTOR - CEP 75000-000 - TRINDADE - GOIÁS, , declara sob as penas da lei que:

- a) a proposta apresentada para participar deste Certame foi elaborada de maneira independente e o conteúdo da proposta não foi, no todo ou em parte, direta ou indiretamente, informado, discutido ou recebido de qualquer outro participante potencial ou de fato desta licitação, por qualquer meio ou por qualquer pessoa;
- b) a intenção de apresentar a proposta elaborada para participar do Certame em referência não foi informada, discutida ou recebida de qualquer outro participante potencial ou de fato por qualquer meio ou por qualquer pessoa;
- c) que não tentou, por qualquer meio ou por qualquer pessoa, influir na decisão de qualquer outro participante potencial ou de fato deste Certame quanto a participar ou não da referida licitação;
- d) que o conteúdo da proposta apresentada para participar do Certame não será, no todo ou em parte, direta ou indiretamente, comunicado ou discutido com qualquer outro participante potencial ou de fato do certame em referência antes da adjudicação do objeto da referida licitação;
- e) que o conteúdo da proposta apresentada para participar do Certame não foi, no todo ou em parte, direta ou indiretamente, informado, discutido ou recebido de qualquer integrante deste órgão público antes da abertura oficial das propostas; e
- f) que está plenamente ciente do teor e da extensão desta declaração e que detém plenos poderes e informações para firmá-la.

  
Goias Led Materiais Elétricos e Construção LTDA -ME  
CNPJ: 27.927.653/0001-77  
ALESSANDRO MARTINS MIGUEL  
RG Nº. 2.776.939 SSP/GO - PF Nº. 788.729.281-68  
PROPRIETÁRIO

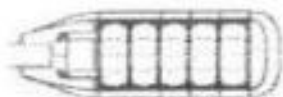

**GOIÁS LED MATERIAIS ELÉTRICOS E CONSTRUÇÃO LTDA - ME**

[ 27.927.653/0001-77 ]  
GOIÁS LED MATERIAIS ELÉTRICOS  
E CONSTRUÇÃO LTDA  
RUA R-05 Nº 105, QD. R7 LT. 39A -  
SETOR CRISTO - GOIÂNIA - GO  
CEP: 74.125-070 TEL: (62) 3941-4455 / E-MAIL: goiasledmateriaiseletricos@gmail.com

Goiania, Goiás, 11 de julho de 2022

**ANEXO**

**DECLARAÇÃO DE IDONEIDADE**

Prefeitura Municipal de Aripuanã - Estado de Mato Grosso  
PREGÃO PRESENCIAL / REGISTRO DE PREÇOS N.º 39/2022  
Tipo: Menor Preço por Item  
Sessão : Dia:11 de julho de 2022 - Abertura dos envelopes : Às 08h00min.

Objeto: Registro de preço para futura e eventual aquisição de materiais de consumo sendo: produtos de higiene e limpeza, copa e cozinha, acondicionamento e embalagem, proteção e segurança, elétrico e eletrônico e materiais diversos, para atender as necessidades das Secretarias Municipais deste Município de Aripuanã-MT

A Empresa Goiás Led Materiais Elétricos e Construção LTDA -ME, pessoa jurídica de direito privado, inscrita no CNPJ/MF sob o nº 27.927.653/0001-77, Inscrição Estadual nº 10.697.234-0, estabelecida na Rua R-05, 105, Qd. R7 Lt. 09-A - St. Oeste, Goiânia - GO, CEP 74.125-070 - Fone/Fax (62) 3941-4455, e-mail.: goiasledmateriaiseletricos@gmail.com neste ato por intermédio de seu Representante Legal, o Sr.º: **Alessandro Martins Miguel**, portador do RG 2.776.939 SSP/GO, CPF: 788.729.281-68, à RUA 04 QD 01 LOTE 11 - SETOR CRISTO REDENTOR - CEP 75380-000 - TRINDADE - GOIÁS, DECLARA, para efeito de participação no Certame em referência que não foi considerada INIDÔNEA para licitar ou contratar com a Administração Pública, nos termos do inciso IV, do artigo 87 da Lei n. 8.666/93 e alterações posteriores, bem como em cumprimento ao que dispõe o § II do artigo 32 da referida Lei.

Ciente da obrigatoriedade de declarar ocorrências posteriores.

  
Goiás Led Materiais Elétricos e Construção LTDA -ME  
CNPJ: 27.927.653/0001-77  
ALESSANDRO MARTINS MIGUEL  
RG Nº. 2.776.939 SSP/GO - IN Nº. 788.729.281-68  
PROPRIETÁRIO

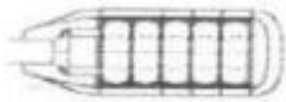

GOIÁS LED MATERIAIS ELÉTRICOS E CONSTRUÇÃO LTDA - ME

[27.927.653/0001-77]  
GOIÁS LED MATERIAIS ELÉTRICOS  
E CONSTRUÇÃO LTDA  
RUA R-5 Nº 105 - ST. OESTE, GOIÂNIA - GO  
CNPJ Nº 27.927.653/0001-77  
GOIÂNIA - GO

Goiania, Goiás, 11 de junho de 2022

### DECLARAÇÕES DIVERSAS

Prefeitura Municipal de Aripuanã - Estado de Mato Grosso  
PREGÃO PRESENCIAL / REGISTRO DE PREÇOS N.º 39/2022  
Tipo: Menor Preço por Item  
Sessão : Dia:11 de julho de 2022 - Abertura dos envelopes : Às 08h00min.

**Objeto: Registro de preço para futura e eventual aquisição de materiais de consumo sendo: produtos de higiene e limpeza, copa e cozinha, ar condicionado e embalagem, profecção e segurança, eletrico e eletronico e materiais diversos, para atender as necessidades das Secretarias Municipais deste Município de Aripuanã-MT**

A Empresa Goiás Led Materiais Elétricos e Construção LTDA -ME pessoa jurídica de direito privado, inscrita no CNPJ/ME sob o nº 27.927.653/0001-77, inscrição Estadual nº 10.807.234-0, estabelecida na Rua R-05, 105, Qd. R7 Lt. 09-A - St. Oeste, Goiânia - GO, CEP 74.125-070 - Fone/Fax (62) 3941-4455, e-mail: [goiasledmateriais@gmail.com](mailto:goiasledmateriais@gmail.com), neste ato por intermédio de seu Representante Legal, o Sr. Alessandro Martins Miguel, portador do RG 2.776.939 SSP/GO, CPF: 788.729.281-68, à RUA 04 QD 01 LOTE 11 - SETOR CRISTO REDENTOR - CEP 75380-000 - TRINDADE - GOIÁS, Em cumprimento as determinações da Lei, DECLARAMOS, para fins de participação no Certame, que

1. Não a presente data, insistem fatos circunstanciais impedimentos para habilitação no presente processo licitatório, diante da obrigatoriedade de declarar eventuais ocorrências posteriores;
2. Recebemos os documentos e tomamos conhecimento de todas as informações e das condições locais para o cumprimento das obrigações objeto da licitação;
3. Concordamos e sujeitamo-nos com as condições e teor estabelecidos no Edital;
4. Para fins do disposto no inciso V do art. 27 da Lei nº 8.666, de 21 de junho de 1993, que não empregamos menor de dezoito anos em trabalho noturno, perigoso ou incalibre e nem menor de dezesseis anos, salvo na condição de aprendiz, a partir de quatorze anos;
5. Sob as penas do Art. 299 do código Penal, de que terá a disponibilidade, caso venha a vencer o certame, dos Produtos licitados para realizar a entrega nos prazos e/ou condições previstas; e
6. Possuem em seu quadro de pessoal, funcionários públicos pertencentes ao quadro deste município, nos termos do inciso III, do artigo 9º da Lei 8066/93.

Por ser a expressão da verdade, representamos legalmente a empresa, firmo a presente

  
 Goiás Led Materiais Elétricos e Construção LTDA -ME  
 CNPJ: 27.927.653/0001-77  
 ALESSANDRO MARTINS MIGUEL  
 RG Nº 2.776.939 SSP/GO - PP Nº. 788.729.281-68  
 PROPRIETÁRIO

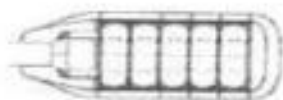

Goiania, Goiás, 11 de junho de 2022

**ANEXO**

**DECLARAÇÕES CONJUNTAS - 01**

Freiutira Municipal de Anpuanã - Estado de Mato Grosso

PREGÃO PRESENCIAL / REGISTRO DE PREÇOS N.º 39/2022

Tipo: Menor Preço por Item

Sessão : Dia:11 de julho de 2022 - Abertura dos envelopes : Às 08h00min.

**Objeto:** Registro de preço para futura e eventual aquisição de materiais de consumo sendo: produtos de higiene e limpeza, copa e cozinha, ar condicionado e embalagem, proteção e segurança, elétrico e eletrônico e materiais diversos, para atender as necessidades das Secretarias Municipais deste Município de Anpuanã-MT

A Empresa Goiás LED Materiais Elétricos e Construção LTDA - ME - pessoa jurídica de direito privado, inscrita no CNPJ nº 17.927.653/0001-77, inscrição Estadual nº 18.697.234-6, estabelecida na Rua R-05, 105, Qd R7 Lt 09-A - St. Oeste, Goiânia - GO, CEP 74.125-070 - Fone/Fax (62) 3941-4455, e-mail: goiasledmateriais@gmail.com, neste ato por intermédio de seu Representante Legal, o Sr. Alessandro Martins Miguel, portador do RG 2.776.939 SSP/GO, CPF: 788.729.281-68, à RUA DA ODI LOTE 11 - SETOR CRISTO REDENTOR - CEP 74360-000 - TRINDADE - GOIÁS, DECLARAMOS:

1. Recebemos todos os documentos e tomamos conhecimento de todas as informações e condições para o cumprimento das obrigações, objeto da licitação, estando de pleno acordo conforme edital.
2. Para fins de participação na certame, conforme edital supra referenciado, que assume inteira responsabilidade pela autenticidade de todos os documentos que forem apresentadas na presente licitação
3. DECLARA para os efeitos do inciso VII do Art. 4º da Lei 10.220/02, e plena conhecimento e cumpre plenamente as exigências de habilitação, cientes das sanções previstas de serem aplicadas a teor do art. 7º do mesmo diploma
4. DECLARA, para os devidos fins e legais efeitos, que reúne todas as condições necessárias, com disponibilidade para atendimento ao objeto do CERTAME
5. DECLARA, sob as penas cabíveis assegurando a inexistência de impedimento legal para licitar ou contratar com a Administração, e, de que a mesma não se encontra inadimplente e nem é o objeto de quaisquer restrições ou notas desabonadoras no Cadastro de Fornecedores de órgãos públicos Federal, Estadual ou Municipal;
6. DECLARA que não possui em seu quadro de pessoal empregados com menos de 16 anos, em qualquer natureza, prevista na legislação e ressalva de 16 anos, em qualquer trabalho, salvo na condição de aprendiz, a partir de 14 anos, nos termos do art. 7º, XXXIII, da Constituição Federal e art. 27, V, da Lei 8666, de 21 de junho de 1993, atualizada.
7. DECLARA que não existe em seu quadro de empregados, servidores públicos exercendo funções de gerência, administração ou tomada de decisão.
8. Declaro, sob as penas da lei, sem prejuízo das sanções e multas previstas neste ato convocatório, que, soube - Empresa Individual de Responsabilidade Limitada, nos termos do enquadramento previsto na Lei Complementar nº. 123/2006, cujos termos declaramos conhecer na íntegra, estando apta, portanto, a exercer o direito de preferência como critério de desempate na presente licitação.
9. NÃO OPTANTE PELO SIMPLES - EMPRESA INDIVIDUAL DE RESPONSABILIDADE LIMITADA.
10. Declara sob as penas do Art.289 do Código Penal, de que temos plena e total disponibilidade de fornecer os produtos licitados no prazo previsto em edital.
11. Declaramos que o (s) produto (s) ofertado (s) atende (m) as normas da ABNT - Associação Brasileira de Normas Técnicas

  
 GOIÁS LED MATERIAIS ELÉTRICOS E CONSTRUÇÃO LTDA - ME  
 CNPJ: 17.927.653/0001-77  
 ALESSANDRO MARTINS MIGUEL  
 RG Nº. 2.776.939 SSP/GO - PI Nº. 788.729.281-68  
 PROPRIETÁRIO

**GOIÁS LED MATERIAIS ELÉTRICOS E CONSTRUÇÃO LTDA - ME**

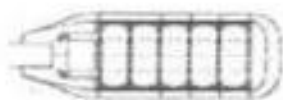
(71) 327.653/0001-77

GOIÁS LED MATERIAIS ELÉTRICOS  
E CONSTRUÇÃO LTDA

Rua R-05, Nº 105, Qd. R7 Lt. 09-A - St. Oeste, Goiânia - GO, CEP 74.125-070 - Fone/Fax: (62) 3941-4456, e-mail: goiasledmateriais@gmail.com

Site: www.goiasledmateriais.com.br

Ins. Estadual: 10897134-0

Ins. Municipal: 4455137

GOIÂNIA-GO

Goiânia, Goiás, 11 de julho de 2022

**ANEXOS**

**Dados cadastrais**

Freiutira Municipal de Anpuaná - Estado de Mato Grosso

PREGÃO PRESENCIAL / REGISTRO DE PREÇOS N.º 39/2022

Tipo: Menor Preço por Item

Sessão : Dia:11 de julho de 2022 - Abertura dos envelopes : Às 08h00min.

Objeto: Registro de preço para futura e eventual aquisição de materiais de consumo sendo: produtos de higiene e limpeza, copa e cozinha, acondicionamento e embalagem, proteção e segurança, elétrico e eletrônico e materiais diversos, para atender as necessidades das Secretarias Municipais deste Município de Anpuaná-MT

A Empresa Goiás Led Materiais Elétricos e Construção Ltda - ME, pessoa jurídica de direito privado, inscrita no CNPJ nº 27.927.653/0001-77, inscrita no Estado nº 10.897.334-0, estabelecida na Rua R-05, 105, Qd. R7 Lt. 09-A - St. Oeste, Goiânia - GO, CEP 74.125-070 - Fone/Fax: (62) 3941-4456, e-mail: goiasledmateriais@gmail.com, neste ato por intermédio de seu Representante Legal, o Sr. Alessandro Martins Miguel, portador do RG 2.776.939 SSP/GO, CPF: 788.729.281-68, e RUA 04 QD 01 LOTE 11 - SETOR CRISTO REDENTOR - CEP 75380-000 - TRINDADE - GOIÁS, DECLARAMOS OS DADOS CADASTRAIS

Dados da Empresa	
Razão Social: Goiás Led Materiais Elétricos e Construção Ltda ME - CNPJ: 27.927.653/0001-77	
NOME: FANTASIA: FANTASIA: FANTASIA E FANTASIA	
Inscrição Estadual: 10897134-0 - Inscrição Municipal: 4455137	
Data Registro na Junta Comercial: 19/11/2018	
Endereço: Rua R5, Nº 105, Qd. R7, Lt. 09-A - Setor Oeste, Goiânia - GO - CEP: 74.125-070	
Fone: 62 3941 4456 - 62 3941 4456	
E-mail: goiasledmateriais@hotmail.com	
Dados Do Representante da Empresa Para Embaixo Contrato	
Nome: Alessandro Martins Miguel	
Cargo: Sócio Administrador	
Endereço: RUA 04, Nº 01, QD. 01, LT. 11, SETOR CRISTO REDENTOR, CEP: 75.380-000, TRINDADE, GOIÁS	
Fone: 61 3541 4456 - e-mail: goiasledmateriais@gmail.com	
Carteira Identidade: 2.776.939 SSP/GO - CPF: 788.729.281-68	
Dados Bancários:	
Banco: Banco do Brasil S/A	
Agência: 403-5 - Conta Corrente: 54034-5 - BANCO: 001 - BANCO DO BRASIL	
CLASSIFICAÇÃO DA EMPRESA: MICRO EMPRESA (X) EMPRESA DE PEQUENO PORTE ( ) EMPREENDEDOR	
INDIVIDUAL ( ) OUTROS ( ) QUAL:	
TIPO DA EMPRESA: EMPRESA INDIVIDUAL DE RESPONSABILIDADE LTDA	
EMPRESA NÃO OPTANTE PELO SIMPLES	
Dados Do Representante Que Assina na Sessão	
Nome: ALEXSANDRO MARTINS MIGUEL	
RG Nº: 2.776.939 SSP/GO - PP Nº: 788.729.281-68	
Responsável pela assinatura de Contrato/Nota de Registro de Preço:	
Nome: ALEXSANDRO MARTINS MIGUEL - RG Nº: 2.776.939 SSP/GO - PP Nº: 788.729.281-68	
Nacionalidade: BRASILEIRA - ESTADO CIVIL: CASADO - PROFISSÃO: SÓCIO ADMINISTRADOR	
RUA 04, Nº 01, QD. 01, LT. 11, SETOR CRISTO REDENTOR, CEP: 75.380-000, TRINDADE, GOIÁS - TELEFONE: 62-3941-4456 EMAIL: alexsandromm2009@hotmail.com	

*(Handwritten signatures and initials)*

*(Handwritten signature: Alessandro Martins Miguel)*

*(Handwritten initials: JM, JH, etc.)*

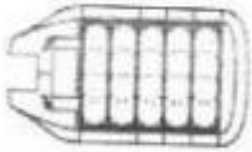

**GOIÁS LED MATERIAIS ELÉTRICOS e CONSTRUÇÃO LTDA - ME**

27.927.653/0001-77  
GOIÁS LED MATERIAIS ELÉTRICOS  
E CONSTRUÇÃO LTDA  
RUA R-5 Nº 105, QD. 7 LT. 9A  
SETOR OESTE - GOIÂNIA - GO  
GOIÂNIA - GO

GOIÂNIA - Goiás - 07 de julho de 2022

## RECIBO DO EDITAL

### DADOS DA EMPRESA

Prefeitura Municipal de Arapuanã - Estado de Mato Grosso  
PREGÃO PRESENCIAL / REGISTRO DE PREÇOS N.º 39/2022  
Tipo: Menor Preço por Item  
Sessão : Dia: 11 de julho de 2022 - Abertura dos envelopes : Às 08h00min.

Objeto: Registro de preço para futura e eventual aquisição de materiais de consumo sendo: produtos de higiene e limpeza, copa e cozinha, acondicionamento e embalagem, proteção e segurança, elétrico e eletrônico e materiais diversos, para atender as necessidades das Secretarias Municipais deste Município de Arapuanã-MT

Goiás Led Materiais Elétricos e CONSTRUÇÃO LTDA - ME, CNPJ. 27.927.653/0001-77 - Inscrição Estadual nº 10.697.234-0, estabelecida na Rua R-05, 105, Qd. R7 Lt. 09-A - St. Oeste, Goiânia - GO, CEP.: 74.125-070 - Fone/Fax (062) 3941-4455. - e-mail: [goiasledmateriaiseletricos@gmail.com](mailto:goiasledmateriaiseletricos@gmail.com)

Retiramos a cópia do Edital do certame em referência, cujos envelopes de Propostas de Preços e Habilitação, bem como o Credenciamento, serão apresentados no ato da sessão, conforme especifica as cláusulas publicadas, confirmando assim nossa Participação na modalidade.

### RESPONSÁVEL PELA ASSINATURA DA ATA E RETIRADA DO EDITAL

SÓCIO: -ALESSANDRO MARTINS MIGUEL - DATA DE NASCIMENTO: 16/01/1973 - RG: 2.776.939 SSP/GO E CPF: 788.729.281-68 - RUA 04 QD 01 LOTE 11 - SETOR CRISTO REDENTOR - CEP 75380-000 - TRINDADE - GOIÁS  
Fone: (62) 3941-4455 - EMAIL: ALESSANDROMM@HOTMAIL.COM

GOIÁS LED MATERIAIS ELÉTRICOS E CONSTRUÇÃO LTDA - ME  
CNPJ: 27.927.653/0001-77  
ALESSANDRO MARTINS MIGUEL  
RG Nº. 2.776.939 SSP/GO - PF Nº. 788.729.281-68  
PROPRIETÁRIO

NAVI COMERCIO DE MATERIAIS EL



A  
PREFEITURA MUNICIPAL DE ARIQUANA - MT.

SRº PREGOEIRO (a) OFICIAL DO MUNICIPIO DE ARIQUANA - MT.

ARIPUANA - MT.

EQUIPE DE LICITAÇÕES

REF: PREGÃO PRESENCIAL Nº. 039/2022 - SRP

TIPO: MENOR PREÇO POR ITEM

OBJETO: Fornecimento de materiais para limpeza e higienização de ambientes, incluindo produtos de limpeza, desinfetantes, álcool em gel, água sanitária, produtos para limpeza de pisos, paredes, vidros, metais, etc.

higiene e limpeza, copa e cozinha, acondicionamento

eletrônico e materiais diversos, para atender as necessidades

de Aripuanã-MT.

IVAN GUIA LEMOS DA SILVA & CIA. LTDA. - ME.

CNPJ: 12.995.729/0001-24

DATA: 11/07/2022 - 07:300 HORAS

ENVELOPE 02 - DOCUMENTOS PARA HABILITAÇÃO

Handwritten signature: *Ivan Guia Lemos da Silva*

Handwritten signature: *Ivan Guia Lemos da Silva*



an  
Lemos

ETRICOS E CONSTRUÇÕES

NÃ - ?

de material de consumo sendo: produtos de  
embalagem, proteção e segurança, elétrico e  
des das Secretarias Municipais deste Município

INSQ. EST.: 13.488.233-4  
NMF QUI LEMOS DA SILVA & CIA. LTDA.  
Rua 5ª Terra Campos, Qd. 54, Lote 13  
Estrada Jardim Igaray  
Cidade: 78.130-426  
Cidade: PÉROLA GRANDE

[CNPJ: 12.895.729/0001-24]

*[Handwritten signature]*

*[Handwritten signature]*

*[Handwritten signature]*



**NAVI COMÉRCIO DE MATERIAIS ELÉTRICOS E CONSTRUÇÕES**

A  
PREFEITURA MUNICIPAL DE ARIPUANÃ - MT.  
A/C  
SRº PREGOEIRO (a) OFICIAL DO MUNICÍPIO DE ARIPUANÃ - MT.  
EQUIPE DE LICITAÇÕES  
REF: PREGÃO PRESENCIAL Nº. 039/2022 - SRP  
TIPO: MENOR PREÇO POR ITEM

**DOCUMENTOS**

**PARA**

**HABILITAÇÃO**

IVAN GUIA LEMOS DA SILVA S. ME. CNPJ: 42.905.720/0001-01  
Rua Siqueira Campos, 62- 64 Jd. Santa Helena - Jardim Itaipava Várzea Grande - MT  
CNPJ: 42.905.720/0001-01 Fone: (67) 3379-5432  
E-mail: ivan@ivanle.com.br ivanle.com.br

*Joby*

*gro*

*2*

*1*

*2*

*A*



## ALTERAÇÃO CONTRATUAL Nº 4 DA SOCIEDADE IVAN GUIA LEMOS DA SILVA & CIA LTDA ME

CNPJ nº 12.995.729/0001-24

*IVAN*  
IVAN GUIA LEMOS DA SILVA nacionalidade BRASILEIRA, nascido em 13/12/1963, CASADO em COMUNHÃO PARCIAL DE BENS, EMPRESARIO, CPF nº 304.300.541-49, CARTEIRA DE IDENTIDADE nº 04100069, órgão expedidor SSP - MT, residente e domiciliado(a) no(a) AVENIDA "A", Nº 06, QUADRA 31, BAIRRO MONTE CASTELO, MUNICIPIO DE VÁRZEA GRANDE, MT, CEP 78150000, BRASIL.

JOACI MARIA LEMOS DA SILVA nacionalidade BRASILEIRA, nascida em 11/12/1966, casada em COMUNHÃO PARCIAL DE BENS, EMPRESARIA, CPF nº 537.674.031-53, CARTEIRA DE IDENTIDADE nº 46836, órgão expedidor MTE - MT, residente e domiciliado(a) no(a) AVENIDA "A", Nº 06, QUADRA 31, BAIRRO MONTE CASTELO, MUNICIPIO DE VÁRZEA GRANDE, MT, CEP 78150000, BRASIL.

*Joaci*  
Sócios da Sociedade Limitada de nome empresarial IVAN GUIA LEMOS DA SILVA & CIA LTDA ME, registrada legalmente por contrato social devidamente arquivado nesta Junta Comercial do Estado de Mato Grosso, sob NIRE nº 51201343772, com sede R J, 11, Quadra 54, Jardim Novo Horizonte Várzea Grande, MT, CEP 78.149-000, devidamente inscrita no Cadastro Nacional de Pessoa Jurídica/MF sob o nº 12.995.729/0001-24, deliberam de pleno e comum acordo ajustarem a presente alteração contratual, nos termos da Lei nº 10.406/ 2002, mediante as condições estabelecidas nas cláusulas seguintes:

### ENDEREÇO

**CLÁUSULA PRIMEIRA.** A sociedade passa a exercer suas atividades no seguinte endereço sito à RUA SIQUEIRA CAMPOS (LOT JD N HORIZONTE), ., QUADRA 54 LOTE 13, BAIRRO IKARAY, MUNICIPIO DE VÁRZEA GRANDE, MT, CEP 78.130-426.

### OBJETO SOCIAL

**CLÁUSULA SEGUNDA.** A sociedade passa a ter o seguinte objeto: COMÉRCIO VAREJISTA DE MATERIAIS DE CONSTRUÇÃO, DEPÓSITOS DE MERCADORIAS PARA TERCEIROS, EXCETO ARMAZÉNS E GUARDA-MÓVEIS, COMÉRCIO VAREJISTA ESPECIALIZADO DE EQUIPAMENTOS DE



JUNTA COMERCIAL DO ESTADO DE MATO GROSSO  
Certifico o Registro em 19/01/2018 sob nº 20189347660  
Protocolo: 18/934766-0 de 19/01/2018  
NIRE: 51201343772

IVAN GUIA LEMOS DA SILVA & CIA LTDA ME

Chancela: 90FA1-A7E9E-E925B-A410A-B7BE9-4FDB5-BA597-9CD60

Guabá, 22/01/2018

*João Frederico Müller Neto*  
João Frederico Müller Neto  
Secretário Geral



*Silva*

TELEFONIA E COMUNICAÇÃO, COMÉRCIO VAREJISTA ESPECIALIZADO DE EQUIPAMENTOS E SUPRIMENTOS DE INFORMÁTICA, COMÉRCIO VAREJISTA DE FERRAGENS E FERRAMENTAS, COMÉRCIO VAREJISTA DE MATERIAL ELÉTRICO, ALUGUEL DE MÁQUINAS E EQUIPAMENTOS COMERCIAIS E INDUSTRIAIS SEM OPERADOR E COM OPERADOR, ALUGUEL DE MÁQUINAS E EQUIPAMENTOS PARA CONSTRUÇÃO SEM OPERADOR, EXCETO ANDAIMES, LOCAÇÃO DE MEIOS DE TRANSPORTE, SEM CONDUTOR E COM OPERADOR, SERVIÇOS DE DESENHO TÉCNICO RELACIONADOS À ARQUITETURA E ENGENHARIA, PREPARAÇÃO DE CANTEIRO E LIMPEZA DE TERRENO, OBRAS DE TERRAPLENAGEM, INSTALAÇÃO E MANUTENÇÃO ELÉTRICA, INSTALAÇÕES HIDRÁULICAS, SANITÁRIAS E DE GÁS, INSTALAÇÃO E MANUTENÇÃO DE SISTEMAS CENTRAIS DE AR CONDICIONADO, DE VENTILAÇÃO E REFRIGERAÇÃO, INSTALAÇÕES DE SISTEMA DE PREVENÇÃO CONTRA INCÊNDIO, MONTAGEM E INSTALAÇÃO DE SISTEMAS E EQUIPAMENTOS DE ILUMINAÇÃO E SINALIZAÇÃO EM VIAS PÚBLICAS, PORTOS E AEROPORTOS, INSTALAÇÃO DE PORTAS, JANELAS, TETOS, DIVISÓRIAS E ARMÁRIOS EMBUTIDOS DE QUALQUER MATERIAL, DEMOLIÇÃO DE EDIFÍCIOS E ESTRUTURAS, MANUTENÇÃO DE ESTAÇÕES E REDES DE TELECOMUNICAÇÕES. MANUTENÇÃO E REPARAÇÃO DE MÁQUINAS, APARELHOS E MATERIAIS ELÉTRICOS, CONSTRUÇÃO DE EDIFÍCIOS, CONSTRUÇÃO DE RODOVIAS E FERROVIA, PINTURA PARA SINALIZAÇÃO EM PISTAS RODOVIÁRIAS E AEROPORTOS, OBRAS DE URBANIZAÇÃO - RUAS, PRAÇAS E CALÇADAS, CONSTRUÇÃO DE ESTAÇÕES E REDES DE DISTRIBUIÇÃO DE ENERGIA ELÉTRICA. MANUTENÇÃO DE ESTAÇÕES E REDES DE TELECOMUNICAÇÕES, OBRAS DE MONTAGEM INDUSTRIAL, CONSTRUÇÃO DE RODOVIAS E FERROVIAS, MONTAGEM E INSTALAÇÃO DE SISTEMAS E EQUIPAMENTOS DE ILUMINAÇÃO E SINALIZAÇÃO EM VIAS PÚBLICAS, PORTOS E AEROPORTOS, SERVIÇOS DE PINTURA DE EDIFÍCIOS, OBRAS DE ALVENARIA, COMÉRCIO ATACADISTA DE MÁQUINAS, APARELHOS E EQUIPAMENTOS PARA USO AGROPECUÁRIO; PARTES E . COMÉRCIO ATACADISTA DE MATERIAL ELÉTRICO, COMÉRCIO ATACADISTA DE MATERIAIS DE CONSTRUÇÃO, SERVIÇOS DE ENGENHARIA, SERVIÇOS ESPECIALIZADOS PARA CONSTRUÇÃO, OBRAS DE ENGENHARIA CIVIL, SERVIÇOS DE OPERAÇÃO E FORNECIMENTO DE EQUIPAMENTOS PARA TRANSPORTE E ELEVAÇÃO DE CARGAS E PESSOAS PARA USO EM OBRAS,.

#### CNAE FISCAL

4744-0/99 - comércio varejista de materiais de construção em geral  
3313-9/99 - manutenção e reparação de máquinas, aparelhos e materiais elétricos  
não especificados anteriormente



JUNTA COMERCIAL DO ESTADO DE MATO GROSSO  
Certifico o Registro em 19/01/2018 sob nº 20189347660  
Protocolo: 18/934766-0 de 19/01/2018  
NIRE: 51201343772  
IVAN GUIA LEMOS DA SILVA & CIA LTDA ME  
Chancela: 90FA1-A7E9E-E925B-A410A-87BE9-4FDB5-BA597-9CD6D  
Cuiabá, 22/01/2018

*Frederico Müller Neto*  
Frederico Müller Neto  
Secretário Geral



- 4330-4/02 - instalação de portas, janelas, tetos, divisórias e armários embutidos de qualquer material
- 4330-4/04 - serviços de pintura de edifícios em geral
- 4399-1/03 - obras de alvenaria
- 4399-1/99 - serviços especializados para construção não especificados anteriormente
- 4661-3/00 - comércio atacadista de máquinas, aparelhos e equipamentos para uso agropecuário; partes e peças
- 4673-7/00 - comércio atacadista de material elétrico
- 4679-6/99 - comércio atacadista de materiais de construção em geral
- 4742-3/00 - comércio varejista de material elétrico
- 4744-0/01 - comércio varejista de ferragens e ferramentas
- 4751-2/01 - comércio varejista especializado de equipamentos e suprimentos de informática
- 4752-1/00 - comércio varejista especializado de equipamentos de telefonia e comunicação
- 5211-7/99 - depósitos de mercadorias para terceiros, exceto armazéns gerais e guarda-móveis
- 7112-0/00 - serviços de engenharia
- 7119-7/03 - serviços de desenho técnico relacionados à arquitetura e engenharia
- 7719-5/99 - locação de outros meios de transporte não especificados anteriormente, sem condutor
- 4329-1/04 - montagem e instalação de sistemas e equipamentos de iluminação e sinalização em vias públicas, portos e aeroportos
- 4322-3/03 - instalações de sistema de prevenção contra incêndio
- 4120-4/00 - construção de edifícios
- 4211-1/01 - construção de rodovias e ferrovias
- 4211-1/02 - pintura para sinalização em pistas rodoviárias e aeroportos
- 4213-8/00 - obras de urbanização - ruas, praças e calçadas
- 4221-9/02 - construção de estações e redes de distribuição de energia elétrica
- 4221-9/03 - manutenção de redes de distribuição de energia elétrica
- 4221-9/04 - construção de estações e redes de telecomunicações
- 4221-9/05 - manutenção de estações e redes de telecomunicações
- 4292-8/02 - obras de montagem industrial
- 4299-5/99 - outras obras de engenharia civil não especificadas anteriormente
- 4311-8/01 - demolição de edifícios e outras estruturas
- 4311-8/02 - preparação de canteiro e limpeza de terreno
- 4313-4/00 - obras de terraplenagem
- 4321-5/00 - instalação e manutenção elétrica
- 4322-3/01 - instalações hidráulicas, sanitárias e de gás
- 4322-3/02 - instalação e manutenção de sistemas centrais de ar condicionado, de ventilação e refrigeração
- 7732-2/01 - aluguel de máquinas e equipamentos para construção sem operador, exceto andaimes



JUNTA COMERCIAL DO ESTADO DE MATO GROSSO  
Certifico o Registro em 19/01/2018 sob nº 20189347660  
Protocolo: 18/934766-0 de 19/01/2018  
NIRE: 51201343772  
IVAN GUIA LEMOS DA SILVA & CIA LTDA ME  
Chancela: 90FA1-A7E9E-E925B-A410A-87BE9-4FDB5-BA597-9CD60  
Goiabá, 22/01/2018

Julio Frederico Muller Neto  
Secretário Geral



**EM FACE DAS ALTERAÇÕES ACIMA, CONSOLIDA-SE O CONTRATO SOCIAL, NOS TERMOS DA LEI Nº 10.406/2002, MEDIANTE AS CONDIÇÕES E CLÁUSULAS SEGUINTE**

**CLÁUSULA PRIMEIRA. QUALIFICAÇÃO DOS SÓCIOS:**

*Neto*  
**IVAN GUIA LEMOS DA SILVA** nacionalidade BRASILEIRA, nascido em 13/12/1963, CASADO em COMUNHÃO PARCIAL DE BENS, EMPRESARIO, CPF nº 304.300.541-49, CARTEIRA DE IDENTIDADE nº 04100069, órgão expedidor SSP - MT, residente e domiciliado(a) no(a) AVENIDA "A", Nº 06, QUADRA 31, BAIRRO MONTE CASTELO, MUNICIPIO DE VÁRZEA GRANDE, MT, CEP 78150000, BRASIL.

**JOACI MARIA LEMOS DA SILVA** nacionalidade BRASILEIRA, nascida em 11/12/1966, casada em COMUNHÃO PARCIAL DE BENS, EMPRESARIA, CPF nº 537.674.031-53, CARTEIRA DE IDENTIDADE nº 46836, órgão expedidor MTE - MT, residente e domiciliado(a) no(a) AVENIDA "A", Nº 06, QUADRA 31, BAIRRO MONTE CASTELO, MUNICIPIO DE VÁRZEA GRANDE, MT, CEP 78150000, BRASIL.

**CLÁUSULA SEGUNDA.** A sociedade gira sob o nome empresarial de **IVAN GUIA LEMOS DA SILVA & CIA LTDA - ME**

*Neto*  
**CLÁUSULA TERCEIRA.** A sociedade tem a sua SEDE na RUA SIQUEIRA CAMPOS (LOT JD N HORIZONTE), ,, QUADRA 54 LOTE 13, BAIRRO IKARAY, MUNICIPIO DE VÁRZEA GRANDE, MT, CEP 78.130-426.

**CLÁUSULA QUARTA .** O objeto social é a atividade econômica de: **COMÉRCIO VAREJISTA DE MATERIAIS DE CONSTRUÇÃO, DEPÓSITOS DE MERCADORIAS PARA TERCEIROS, EXCETO ARMAZÉNS E GUARDAMÓVEIS, COMÉRCIO VAREJISTA ESPECIALIZADO DE EQUIPAMENTOS DE TELEFONIA E COMUNICAÇÃO, COMÉRCIO VAREJISTA ESPECIALIZADO DE EQUIPAMENTOS E SUPRIMENTOS DE INFORMÁTICA, COMÉRCIO VAREJISTA DE FERRAGENS E FERRAMENTAS, COMÉRCIO VAREJISTA DE MATERIAL ELÉTRICO, ALUGUEL DE MÁQUINAS E EQUIPAMENTOS COMERCIAIS E INDUSTRIAIS SEM OPERADOR E COM OPERADOR , ALUGUEL DE MÁQUINAS E EQUIPAMENTOS PARA CONSTRUÇÃO SEM OPERADOR, EXCETO ANDAIMES, LOCAÇÃO DE MEIOS DE TRANSPORTE, SEM**



**JUNTA COMERCIAL DO ESTADO DE MATO GROSSO**  
Certifico o Registro em 19/01/2018 sob nº 20189347660  
Protocolo: 18/934766-0 de 19/01/2018  
NIRE: 51201343772  
**IVAN GUIA LEMOS DA SILVA & CIA LTDA ME**  
Chancela: 90FA1-A7E9E-E925B-A410A-87BE9-4F0B5-8A597-9CD6D  
Goiabá, 22/01/2018

*Neto*  
*Neto*  
**João Frederico Müller Neto**  
Secretário Geral



CONDUTOR E COM OPERADOR, SERVIÇOS DE DESENHO TÉCNICO RELACIONADOS À ARQUITETURA E ENGENHARIA, PREPARAÇÃO DE CANTEIRO E LIMPEZA DE TERRENO, OBRAS DE TERRAPLENAGEM, INSTALAÇÃO E MANUTENÇÃO ELÉTRICA, INSTALAÇÕES HIDRÁULICAS, SANITÁRIAS E DE GÁS, INSTALAÇÃO E MANUTENÇÃO DE SISTEMAS CENTRAIS DE AR CONDICIONADO, DE VENTILAÇÃO E REFRIGERAÇÃO, INSTALAÇÕES DE SISTEMA DE PREVENÇÃO CONTRA INCÊNDIO, MONTAGEM E INSTALAÇÃO DE SISTEMAS E EQUIPAMENTOS DE ILUMINAÇÃO E SINALIZAÇÃO EM VIAS PÚBLICAS, PORTOS E AEROPORTOS, INSTALAÇÃO DE PORTAS, JANELAS, TETOS, DIVISÓRIAS E ARMÁRIOS EMBUTIDOS DE QUALQUER MATERIAL, DEMOLIÇÃO DE EDIFÍCIOS E ESTRUTURAS, MANUTENÇÃO DE ESTAÇÕES E REDES DE TELECOMUNICAÇÕES. MANUTENÇÃO E REPARAÇÃO DE MÁQUINAS, APARELHOS E MATERIAIS ELÉTRICOS, CONSTRUÇÃO DE EDIFÍCIOS, CONSTRUÇÃO DE RODOVIAS E FERROVIA, PINTURA PARA SINALIZAÇÃO EM PISTAS RODOVIÁRIAS E AEROPORTOS, OBRAS DE URBANIZAÇÃO - RUAS, PRAÇAS E CALÇADAS, CONSTRUÇÃO DE ESTAÇÕES E REDES DE DISTRIBUIÇÃO DE ENERGIA ELÉTRICA. MANUTENÇÃO DE ESTAÇÕES E REDES DE TELECOMUNICAÇÕES, OBRAS DE MONTAGEM INDUSTRIAL, CONSTRUÇÃO DE RODOVIAS E FERROVIAS, MONTAGEM E INSTALAÇÃO DE SISTEMAS E EQUIPAMENTOS DE ILUMINAÇÃO E SINALIZAÇÃO EM VIAS PÚBLICAS, PORTOS E AEROPORTOS, SERVIÇOS DE PINTURA DE EDIFÍCIOS, OBRAS DE ALVENARIA, COMÉRCIO ATACADISTA DE MÁQUINAS, APARELHOS E EQUIPAMENTOS PARA USO AGROPECUÁRIO; PARTES E . COMÉRCIO ATACADISTA DE MATERIAL ELÉTRICO, COMÉRCIO ATACADISTA DE MATERIAIS DE CONSTRUÇÃO, SERVIÇOS DE ENGENHARIA, SERVIÇOS ESPECIALIZADOS PARA CONSTRUÇÃO, OBRAS DE ENGENHARIA CIVIL, SERVIÇOS DE OPERAÇÃO E FORNECIMENTO DE EQUIPAMENTOS PARA TRANSPORTE E ELEVAÇÃO DE CARGAS E PESSOAS PARA USO EM OBRAS..

CLÁUSULA QUINTA . O capital social é de R\$ 100.000,00 (cem mil reais), em moeda corrente nacional, representado por 100.000 (cem mil) quotas de capital, no valor nominal de R\$ 1,00 (um real), cada uma, integralizadas em moeda corrente do País, assim subscritas:

IVAN GUIA LEMOS DA SILVA , com 70.000 (Setenta Mil ) quotas, perfazendo um total de R\$ 70.000,00 (Setenta Mil Reais).

JOACI MARIA LEMOS DA SILVA , com 30.000 (Trinta Mil) quotas, perfazendo um total de R\$ 30.000,00 (Trinta Mil Reais).

Parágrafo único - Atendendo ao que dispõe o artigo 1052 do Código Civil Brasileiro, a responsabilidade dos sócios é restrita ao valor de suas quotas, mas respondem



JUNTA COMERCIAL DO ESTADO DE MATO GROSSO  
Certifico o Registro em 19/01/2018 sob nº 20199347660  
Protocolo: 18/934766-0 de 19/01/2018  
NIRE: 51201343772  
IVAN GUIA LEMOS DA SILVA & CIA LTDA ME  
Chancela: 90FA1-A7E9E-E925B-A410A-87BE9-4FDB5-8A597-9CD6D  
Guiabá, 22/01/2018

Frederico Muller Neto  
Secretário Geral



solidariamente pelo valor total do Capital da sociedade. (art. 997, III, CC/2002) (art. 1.055, CC/2002).

**CLÁUSULA SÉTIMA.** A sociedade iniciou suas atividades em 13/10/2010 e seu prazo é indeterminado. (art. 997, II, CC/2002)

**CLÁUSULA OITAVA.** As quotas são indivisíveis e não poderão ser cedidas ou transferidas a terceiros sem o consentimento do outro sócio, a quem fica assegurado, em igualdade de condições e preço direito de preferência para a sua aquisição se postas à venda, formalizando, se realizada a cessão delas, a alteração contratual pertinente. (art. 1.056, art. 1.057, CC/2002)

**CLÁUSULA NONA.** A responsabilidade de cada sócio é restrita ao valor de suas quotas, mas todos respondem solidariamente pela integralização do capital social. (art. 1.052, CC/2002)

**CLÁUSULA DÉCIMA.** A administração da sociedade e o uso do nome comercial serão exercidos pelo sócio **IVAN GUIA LEMOS DA SILVA**, com os poderes e atribuições de sócios-administradores, podendo representar a sociedade, *isoladamente*, autorizados o uso do nome empresarial, vedados, no entanto, em atividades estranhas ao interesse social ou assumir obrigações seja em favor de qualquer dos quotistas ou de terceiros, bem como onerar ou alienar bens imóveis da sociedade, sem autorização do outro sócio. (artigos 997, VI; 1.013, 1.015, 1064, CC/2002)

**CLÁUSULA DÉCIMA-PRIMEIRA.** Ao término da cada exercício social, em 31 de dezembro, o administrador prestará contas justificadas de sua administração, procedendo à elaboração do inventário, do balanço patrimonial e do balanço de resultado econômico, cabendo aos sócios, na proporção de suas quotas, os lucros ou perdas apurados. (art. 1.065, CC/2002)

**CLÁUSULA DÉCIMA-SEGUNDA.** No mês do término do exercício social, os sócios deliberarão sobre as contas e designarão administrador(es) quando for o caso. (arts. 1.071 e 1.072, § 2º e art. 1.078, CC/2002)

**CLÁUSULA DÉCIMA-TERCEIRA.** A sociedade poderá a qualquer tempo, abrir ou fechar filial ou outra dependência, mediante alteração contratual assinada por todos os sócios.

**CLÁUSULA DÉCIMA-QUARTA.** Os sócios poderão, de comum acordo, fixar uma retirada mensal, a título de "pro labore", observadas as disposições regulamentares pertinentes.

**CLÁUSULA DÉCIMA-QUINTA.** Falecendo ou interdito qualquer sócio, a sociedade continuará suas atividades com os herdeiros, sucessores e o incapaz. Não



JUNTA COMERCIAL DO ESTADO DE MATO GROSSO  
Certifico o Registro em 19/01/2018 sob nº 20189347660  
Protocolo: 18/934766-9 de 19/01/2018  
NIRE: 51201343772  
IVAN GUIA LEMOS DA SILVA & CIA LTDA ME  
Chancela: 90PA1-A7E9E-E9258-A410A-87BE9-4FDB5-BA597-9CD6D  
Guibá, 22/01/2018

Frederico Muller Neto  
Secretário Geral





sendo possível ou inexistindo interesse destes ou do(s) sócio(s) remanescente(s), o valor de seus haveres será apurado e liquidado com base na situação patrimonial da sociedade, à data da resolução, verificada em balanço especialmente levantado.

**Parágrafo único** - O mesmo procedimento será adotado em outros casos em que a sociedade se resolva em relação a seu sócio. (art. 1.028 e art. 1.031, CC/2002)

**CLÁUSULA DÉCIMA-SEXTA.** O Administrador declara, sob as penas da lei, de que não está impedido de exercer a administração da sociedade, por lei especial, ou em virtude de condenação criminal, ou por se encontrar sob os efeitos dela, a pena que vede, ainda que temporariamente, o acesso a cargos públicos; ou por crime falimentar, de prevaricação, peita ou suborno, concussão, peculato, ou contra a economia popular, contra o sistema financeiro nacional, contra normas de defesa da concorrência, contra as relações de consumo, fé pública, ou a propriedade. (art. 1.011, § 1º, CC/2002)

### DA RATIFICAÇÃO E FORO

**CLÁUSULA DECIMA SETIMA.** O foro para o exercício e o cumprimento dos direitos e obrigações resultantes do contrato social permanece VARZEA GRANDE MT.

**CLÁUSULA DECIMA OITAVA .** As Cláusulas e condições estabelecidas em atos já arquivados e que não foram expressamente modificadas por esta alteração continuam em vigor.

E, por estarem assim justos e contratados, assinam este instrumento.

VARZEA GRANDE MT, 5 de janeiro de 2018,

  
\_\_\_\_\_  
**IVAN GUIA LEMOS DA SILVA**  
CPF: 304.300.541-49

  
\_\_\_\_\_  
**JOACI MARIA LEMOS DA SILVA**  
CPF: 537.674.031-53

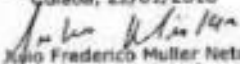

**JUNTA COMERCIAL DO ESTADO DE MATO GROSSO**  
Certifica o Registro em 19/01/2018 sob nº 20189347660  
Protocolo: 18/934766-0 de 19/01/2018  
NIRE: 51201343772  
**IVAN GUIA LEMOS DA SILVA & CIA LTDA ME**  
Chancela: 90FA1-A7E9E-E9258-A410A-87BE9-4FD85-BA597-9CD60  
Cuiabá, 22/01/2018

  
Xpo Frederico Muller Neto  
Secretário Geral

**CARTÓRIO AZEVEDO BASTOS** FÓRULO DE REGISTRO CIVIL DAS PESSOAS NATURAIS  
E TRANSLADO DE BENS - CAPÃO GRANDE - MT  
Autenticação Digital  
De acordo com os artigos 1º, 2º, 3º, 4º, 5º, 6º, 7º, 8º, 9º, 10º, 11º, 12º, 13º, 14º, 15º, 16º, 17º, 18º, 19º, 20º, 21º, 22º, 23º, 24º, 25º, 26º, 27º, 28º, 29º, 30º, 31º, 32º, 33º, 34º, 35º, 36º, 37º, 38º, 39º, 40º, 41º, 42º, 43º, 44º, 45º, 46º, 47º, 48º, 49º, 50º, 51º, 52º, 53º, 54º, 55º, 56º, 57º, 58º, 59º, 60º, 61º, 62º, 63º, 64º, 65º, 66º, 67º, 68º, 69º, 70º, 71º, 72º, 73º, 74º, 75º, 76º, 77º, 78º, 79º, 80º, 81º, 82º, 83º, 84º, 85º, 86º, 87º, 88º, 89º, 90º, 91º, 92º, 93º, 94º, 95º, 96º, 97º, 98º, 99º, 100º, 101º, 102º, 103º, 104º, 105º, 106º, 107º, 108º, 109º, 110º, 111º, 112º, 113º, 114º, 115º, 116º, 117º, 118º, 119º, 120º, 121º, 122º, 123º, 124º, 125º, 126º, 127º, 128º, 129º, 130º, 131º, 132º, 133º, 134º, 135º, 136º, 137º, 138º, 139º, 140º, 141º, 142º, 143º, 144º, 145º, 146º, 147º, 148º, 149º, 150º, 151º, 152º, 153º, 154º, 155º, 156º, 157º, 158º, 159º, 160º, 161º, 162º, 163º, 164º, 165º, 166º, 167º, 168º, 169º, 170º, 171º, 172º, 173º, 174º, 175º, 176º, 177º, 178º, 179º, 180º, 181º, 182º, 183º, 184º, 185º, 186º, 187º, 188º, 189º, 190º, 191º, 192º, 193º, 194º, 195º, 196º, 197º, 198º, 199º, 200º, 201º, 202º, 203º, 204º, 205º, 206º, 207º, 208º, 209º, 210º, 211º, 212º, 213º, 214º, 215º, 216º, 217º, 218º, 219º, 220º, 221º, 222º, 223º, 224º, 225º, 226º, 227º, 228º, 229º, 230º, 231º, 232º, 233º, 234º, 235º, 236º, 237º, 238º, 239º, 240º, 241º, 242º, 243º, 244º, 245º, 246º, 247º, 248º, 249º, 250º, 251º, 252º, 253º, 254º, 255º, 256º, 257º, 258º, 259º, 260º, 261º, 262º, 263º, 264º, 265º, 266º, 267º, 268º, 269º, 270º, 271º, 272º, 273º, 274º, 275º, 276º, 277º, 278º, 279º, 280º, 281º, 282º, 283º, 284º, 285º, 286º, 287º, 288º, 289º, 290º, 291º, 292º, 293º, 294º, 295º, 296º, 297º, 298º, 299º, 300º, 301º, 302º, 303º, 304º, 305º, 306º, 307º, 308º, 309º, 310º, 311º, 312º, 313º, 314º, 315º, 316º, 317º, 318º, 319º, 320º, 321º, 322º, 323º, 324º, 325º, 326º, 327º, 328º, 329º, 330º, 331º, 332º, 333º, 334º, 335º, 336º, 337º, 338º, 339º, 340º, 341º, 342º, 343º, 344º, 345º, 346º, 347º, 348º, 349º, 350º, 351º, 352º, 353º, 354º, 355º, 356º, 357º, 358º, 359º, 360º, 361º, 362º, 363º, 364º, 365º, 366º, 367º, 368º, 369º, 370º, 371º, 372º, 373º, 374º, 375º, 376º, 377º, 378º, 379º, 380º, 381º, 382º, 383º, 384º, 385º, 386º, 387º, 388º, 389º, 390º, 391º, 392º, 393º, 394º, 395º, 396º, 397º, 398º, 399º, 400º, 401º, 402º, 403º, 404º, 405º, 406º, 407º, 408º, 409º, 410º, 411º, 412º, 413º, 414º, 415º, 416º, 417º, 418º, 419º, 420º, 421º, 422º, 423º, 424º, 425º, 426º, 427º, 428º, 429º, 430º, 431º, 432º, 433º, 434º, 435º, 436º, 437º, 438º, 439º, 440º, 441º, 442º, 443º, 444º, 445º, 446º, 447º, 448º, 449º, 450º, 451º, 452º, 453º, 454º, 455º, 456º, 457º, 458º, 459º, 460º, 461º, 462º, 463º, 464º, 465º, 466º, 467º, 468º, 469º, 470º, 471º, 472º, 473º, 474º, 475º, 476º, 477º, 478º, 479º, 480º, 481º, 482º, 483º, 484º, 485º, 486º, 487º, 488º, 489º, 490º, 491º, 492º, 493º, 494º, 495º, 496º, 497º, 498º, 499º, 500º, 501º, 502º, 503º, 504º, 505º, 506º, 507º, 508º, 509º, 510º, 511º, 512º, 513º, 514º, 515º, 516º, 517º, 518º, 519º, 520º, 521º, 522º, 523º, 524º, 525º, 526º, 527º, 528º, 529º, 530º, 531º, 532º, 533º, 534º, 535º, 536º, 537º, 538º, 539º, 540º, 541º, 542º, 543º, 544º, 545º, 546º, 547º, 548º, 549º, 550º, 551º, 552º, 553º, 554º, 555º, 556º, 557º, 558º, 559º, 560º, 561º, 562º, 563º, 564º, 565º, 566º, 567º, 568º, 569º, 570º, 571º, 572º, 573º, 574º, 575º, 576º, 577º, 578º, 579º, 580º, 581º, 582º, 583º, 584º, 585º, 586º, 587º, 588º, 589º, 590º, 591º, 592º, 593º, 594º, 595º, 596º, 597º, 598º, 599º, 600º, 601º, 602º, 603º, 604º, 605º, 606º, 607º, 608º, 609º, 610º, 611º, 612º, 613º, 614º, 615º, 616º, 617º, 618º, 619º, 620º, 621º, 622º, 623º, 624º, 625º, 626º, 627º, 628º, 629º, 630º, 631º, 632º, 633º, 634º, 635º, 636º, 637º, 638º, 639º, 640º, 641º, 642º, 643º, 644º, 645º, 646º, 647º, 648º, 649º, 650º, 651º, 652º, 653º, 654º, 655º, 656º, 657º, 658º, 659º, 660º, 661º, 662º, 663º, 664º, 665º, 666º, 667º, 668º, 669º, 670º, 671º, 672º, 673º, 674º, 675º, 676º, 677º, 678º, 679º, 680º, 681º, 682º, 683º, 684º, 685º, 686º, 687º, 688º, 689º, 690º, 691º, 692º, 693º, 694º, 695º, 696º, 697º, 698º, 699º, 700º, 701º, 702º, 703º, 704º, 705º, 706º, 707º, 708º, 709º, 710º, 711º, 712º, 713º, 714º, 715º, 716º, 717º, 718º, 719º, 720º, 721º, 722º, 723º, 724º, 725º, 726º, 727º, 728º, 729º, 730º, 731º, 732º, 733º, 734º, 735º, 736º, 737º, 738º, 739º, 740º, 741º, 742º, 743º, 744º, 745º, 746º, 747º, 748º, 749º, 750º, 751º, 752º, 753º, 754º, 755º, 756º, 757º, 758º, 759º, 760º, 761º, 762º, 763º, 764º, 765º, 766º, 767º, 768º, 769º, 770º, 771º, 772º, 773º, 774º, 775º, 776º, 777º, 778º, 779º, 780º, 781º, 782º, 783º, 784º, 785º, 786º, 787º, 788º, 789º, 790º, 791º, 792º, 793º, 794º, 795º, 796º, 797º, 798º, 799º, 800º, 801º, 802º, 803º, 804º, 805º, 806º, 807º, 808º, 809º, 810º, 811º, 812º, 813º, 814º, 815º, 816º, 817º, 818º, 819º, 820º, 821º, 822º, 823º, 824º, 825º, 826º, 827º, 828º, 829º, 830º, 831º, 832º, 833º, 834º, 835º, 836º, 837º, 838º, 839º, 840º, 841º, 842º, 843º, 844º, 845º, 846º, 847º, 848º, 849º, 850º, 851º, 852º, 853º, 854º, 855º, 856º, 857º, 858º, 859º, 860º, 861º, 862º, 863º, 864º, 865º, 866º, 867º, 868º, 869º, 870º, 871º, 872º, 873º, 874º, 875º, 876º, 877º, 878º, 879º, 880º, 881º, 882º, 883º, 884º, 885º, 886º, 887º, 888º, 889º, 890º, 891º, 892º, 893º, 894º, 895º, 896º, 897º, 898º, 899º, 900º, 901º, 902º, 903º, 904º, 905º, 906º, 907º, 908º, 909º, 910º, 911º, 912º, 913º, 914º, 915º, 916º, 917º, 918º, 919º, 920º, 921º, 922º, 923º, 924º, 925º, 926º, 927º, 928º, 929º, 930º, 931º, 932º, 933º, 934º, 935º, 936º, 937º, 938º, 939º, 940º, 941º, 942º, 943º, 944º, 945º, 946º, 947º, 948º, 949º, 950º, 951º, 952º, 953º, 954º, 955º, 956º, 957º, 958º, 959º, 960º, 961º, 962º, 963º, 964º, 965º, 966º, 967º, 968º, 969º, 970º, 971º, 972º, 973º, 974º, 975º, 976º, 977º, 978º, 979º, 980º, 981º, 982º, 983º, 984º, 985º, 986º, 987º, 988º, 989º, 990º, 991º, 992º, 993º, 994º, 995º, 996º, 997º, 998º, 999º, 1000º

**SERVIÇO NOTARIAL E REGISTRAL DO DISTRITO DE CAPÃO GRANDE**  
Rua Teófilo Mendes, 118 - Nova Esperança - Capão Grande - MT  
Fone: (35) 3501-2010 - CEP: 74.120-000

Reconheço por verdadeira a (s) firma (s) de: **JOACI MARIA LEMOS DA SILVA (45128), Termo: 90873 IVAN GUA LEMOS DA SILVA (23391), Termo: 95874**  
Capão Grande - MT 17 de janeiro de 2018 Horário: 15:19  
Sou fã Em testemunho da verdade

*Josimar Potencio de Oliveira*  
Cadastrada: *Moraes Costa* Tabela: *15/01/2018*

Selo Digital BAJ 74426  
Selo Digital BAJ 74427  
Funcionário: **JESSICA**

**Josimar Potencio de Oliveira**  
Escritor Jurementado

Reconheço por verdadeira a (s) firma (s) de: **JOACI MARIA LEMOS DA SILVA (45128), Termo: 90873 IVAN GUA LEMOS DA SILVA (23391), Termo: 95874**  
Capão Grande - MT 17 de janeiro de 2018 Horário: 15:19  
Sou fã Em testemunho da verdade

Cadastrada: *Moraes Costa* Tabela: *15/01/2018*

Selo Digital BAJ 74426  
Selo Digital BAJ 74427  
Funcionário: **JESSICA**

*Handwritten signature and initials:*  
Z  
gto  
J.P.

REPÚBLICA FEDERATIVA DO BRASIL  
ESTADO DA PARAÍBA  
CARTÓRIO AZEVEDO BASTOS  
FUNDADO EM 1888

PRIMEIRO REGISTRO CIVIL DE NASCIMENTO E ÓBITOS E PRIVATIVO DE CASAMENTOS, INTERDIÇÕES E TUTELAS DA COMARCA DE JOÃO PESSOA

Av. Epitácio Pessoa, 1145 Bairro dos Estados 58030-00, João Pessoa PB  
Tel.: (83) 3244-5404 / Fax: (83) 3244-5484  
<http://www.azevedobastos.not.br>  
E-mail: [cartorio@azevedobastos.not.br](mailto:cartorio@azevedobastos.not.br)



DECLARAÇÃO DE SERVIÇO DE AUTENTICAÇÃO DIGITAL

O Bel. Válber Azevedo de Miranda Cavalcanti, Oficial do Primeiro Registro Civil de Nascimentos e Óbitos e Privativo de Casamentos, Interdições e Tutelas com atribuição de autenticar e reconhecer firmas da Comarca de João Pessoa Capital do Estado da Paraíba, em virtude de Lei, etc...

DECLARO ainda que, para garantir transparência e segurança jurídica de todos os atos oriundos da atividade Notarial e Registral no Estado da Paraíba, foi instituído pela Lei nº 10.132, de 06 de novembro de 2013, a aplicação obrigatória de um Selo Digital de Fiscalização Extrajudicial em todos os atos de notas e registro, composto de um código único (por exemplo: Selo Digital: ABC12345-X1X2) e dessa forma, cada autenticação processada pela nossa Serventia pode ser verificada e confirmada tantas vezes quanto for necessário através do site do Tribunal de Justiça do Estado da Paraíba, endereço <https://corregedoria.tjpb.jus.br/selo-digital/>.

A autenticação digital do documento faz prova de que, na data e hora em que ela foi realizada, a empresa IVAN GUIA LEMOS DA SILVA & CIA LTDA - ME tinha posse de um documento com as mesmas características que foram reproduzidas na cópia autenticada, sendo da empresa IVAN GUIA LEMOS DA SILVA & CIA LTDA - ME a responsabilidade, única e exclusiva, pela idoneidade do documento apresentado a este Cartório.

Nesse sentido, declaro que a IVAN GUIA LEMOS DA SILVA & CIA LTDA - ME assumiu, nos termos do artigo 8º, §1º, do Decreto nº 10.278/2020, que regulamentou o artigo 3º, inciso X, da Lei Federal nº 13.874/2019 e o artigo 2º-A da Lei Federal 12.662/2012, a responsabilidade pelo processo de digitalização dos documentos físicos, garantindo perante este Cartório e terceiros, a sua autoria e integridade.

De acordo com o disposto no artigo 2º-A, §7º, da Lei Federal nº 12.662/2012, o documento em anexo, identificado individualmente em cada Código de Autenticação Digital ou na referida sequência, poderá ser reproduzido em papel ou em qualquer outro meio físico.

Esta DECLARAÇÃO foi emitida em 16/02/2022 14:33:35 (hora local) através do sistema de autenticação digital do Cartório Azevedo Bastos, de acordo com o Art. 1º, 10º e seus §§ 1º e 2º da MP 2200/2001, como também, o documento eletrônico autenticado contendo o Certificado Digital do titular do Cartório Azevedo Bastos, poderá ser solicitado diretamente a empresa IVAN GUIA LEMOS DA SILVA & CIA LTDA - ME ou ao Cartório pelo endereço de e-mail [autentica@azevedobastos.not.br](mailto:autentica@azevedobastos.not.br) Para informações mais detalhadas deste ato, acesse o site <https://autdigital.azevedobastos.not.br> e informe o Código de Autenticação Digital

Esta Declaração é válida por tempo indeterminado e está disponível para consulta em nosso site.

\*Código de Autenticação Digital: 75610805180934040240-1 a 75610805180934040240-8

\*Legislações Vigentes: Lei Federal nº 8.935/94, Lei Federal nº 10.406/2002, Medida Provisória nº 2200/2001, Lei Federal nº 13.105/2015, Lei Estadual nº 8.721/2008, Lei Estadual nº 10.132/2013, Provimento CGJ N° 003/2014 e Provimento CNJ N° 100/2020.

O referido é verdade, dou fé.

CHAVE DIGITAL

00005b1d734fd94f05712d89fe6bc05bc93680719104026e4f895b244691c94a1515f5e811e2742d2b12872b05fe7f2a9a04c76afc5b0caded39808e51861c117256f049f1e3fede17c7a313f7657f4



Resolução de Suplicia  
Caso Civil  
Medida Provisória Nº 2.200-L  
de 24 de agosto de 2001.



*Handwritten signatures and initials*



NAVI COMÉRCIO DE MATERIAIS ELÉTRICOS E CONSTRUÇÕES

### INSTRUMENTO PARTICULAR DE PROCURAÇÃO

OUTORGANTE: A Empresa **IVAN GUIA LEMOS DA SILVA & CIA LTDA**, CNPJ 12.995.729/0001-24, INSC. ESTADUAL: 13.488.233-4, sediada na Rua Siqueira Campos QD 54 Casa N. 13 Bairro Jardim Ikarai, Várzea Grande - MT CEP: 78.130-426, telefone/fax (65) 3927.6132, e-mail: licitacao@navimateriaiseletricos.com.br, neste ato representado pela Sr<sup>a</sup> **IVAN GUIA LEMOS DA SILVA**, portador da cédula de identidade RG sob o nº: 041.0006-9 SESP/MT, inscrito no CPF sob o nº: 304.300.541-49, casado, sócio proprietário, residente e domiciliado em Várzea Grande.

OUTORGADO: **VALDIR HILARIO DA CRUZ, VENDEDOR, CPF.459.582.541-20, RG: 646.107 SSP/MT**, residente e domiciliado em Várzea Grande/MT.

PODERES: Pelo presente instrumento de mandato a Outorgante confere a Outorgada plenos poderes para atuar perante aos Órgãos da Administração Pública direta e indireta das esferas: federal, estadual ou municipal, em especial, participar como preposto em licitações públicas promovido através da modalidade Pregão Público; presencial e eletrônico nas modalidades: pregão registro de preço, convite, concorrência e tomadas de preço, inclusive praticar todos os atos negociais compatíveis à participação nas licitações – desencadeada pelos Governos nas esferas Federal, Estadual, Municipal e Distrito Federal em todo território brasileiro, podendo para tanto, assinar propostas de preços, declarações, apresentar e retirar documentos, impugnar termos dos Regulamentos e Editais, interpor recursos contra o resultado da licitação, solicitar e prestar declarações e esclarecimentos, assinar atas e demais documentos, pagar taxas, formular lances na fase competitiva da licitação que comporá o preço final da proposta original ou desistir deste, requer, na fase permitida, desistência ou retificação de preços iniciais ou quaisquer outras condições oferecidas, emitir e firmar o fechamento da operação, praticar, inclusive Substabelecer, enfim, todos os atos em direito permitidos para o bom e fiel do presente mandato, podendo este ser substabelecido no todo ou em parte. Arcando o Outorgante; nos termos dos artigos 675 e seguintes do Código Civil por todas as obrigações contraidas por força dos poderes aqui conferidos, respondendo diretamente pelas sanções previstas pela inexecução contratual, ilegalidade na documentação de qualificação ou danos causados a Contratante ou a terceiros e pelo ressarcimento das perdas e prejuízos sofridos pela Outorgada no cumprimento deste mandato. Este instrumento terá a validade de 05 (cinco) anos a contar da assinatura e prévio reconhecimento.

Várzea Grande – MT, 17 de Fevereiro de 2022.

FIRMA  
CAPÃO GRANDE

IVAN GUIA LEMOS DA SILVA  
CPF: 304.300.541-49 - RG: 041.0006-9 SESP/MT



IVAN GUIA LEMOS DA SILVA  
CNPJ: 12.995.729/0001-24  
RUA SIQUEIRA CAMPOS QD 54 CASA N. 13 BARRIO JARDIM IKARAI, VÁRZEA GRANDE - MT  
CEP: 78.130-426  
TELEFONE/FAX: (65) 3927.6132  
E-MAIL: LICITACAO@NAVIMATERIAISELETRICOS.COM.BR

IVAN GUIA LEMOS DA SILVA & CIA - CNPJ: 12.995.729/0001-24  
Rua Siqueira Campos QD 54 Casa N. 13 Bairro Jardim Ikarai Várzea Grande - MT  
CEP: 78.130-426 Telefone/Fax: (65) 3927.6132  
E-mail: licitacao@navimateriaiseletricos.com.br

Confira os dados do ato em: <https://seefdigital.spb.jus.br> ou Consulte o Documento em: <https://azvevdo.bastos.net.br/consultar/7561043229355994311-1>



**CARTÓRIO**  
Autenticação Digital Código: 7561043229355994311-1  
Data: 04/03/2022 15:31:40  
Valor Total do Ato: R\$ 5,02  
Selo Digital Tipo Normal C: AMP50022-8RSY;



**Cartório Azevêdo Bastos**  
Av. Presidente Epitácio Pessoa - 1145  
Bairro dos Estados, João Pessoa - PB  
(51) 3244-5464 - cartorio@azevedobastos.net.br  
<https://azevedobastos.net.br>

Valor Aprovado de R\$ Cinquante e Dois  
T.J.P.B.



O presente documento digital foi conferido com o original e asinado digitalmente por ADAUTO JOSÉ FERNANDES RIBEIRO, em sexta-feira, 4 de março de 2022 15:58:47 GMT-03:00, CNS: 05.870-0 - Cartório Azevêdo Bastos - 1º Ofício de Registro Civil das Pessoas Naturais e de Interdições e Tutel/PB, nos termos da medida provisória N. 2.200-2 de 24 de agosto de 2001. Sua autenticidade deverá ser confirmada no endereço <https://seefdigital.spb.jus.br> ou consulte o documento em: <https://azvevdo.bastos.net.br/consultar/7561043229355994311-1>

REPÚBLICA FEDERATIVA DO BRASIL  
ESTADO DA PARAIBA  
CARTÓRIO AZEVEDO BASTOS  
FUNDADO EM 1888

PRIMEIRO REGISTRO CIVIL DE NASCIMENTO E ÓBITOS E PRIVATIVO DE CASAMENTOS, INTERDIÇÕES E TUTELAS DA COMARCA DE JOÃO PESSOA

Av. Epitácio Pessoa, 1145 Bairro dos Estados 58030-00, João Pessoa PB  
Tel: (83) 3244-5404 / Fax: (83) 3244-5484  
<http://www.azevedobastos.not.br>  
E-mail: [cartorio@azevedobastos.not.br](mailto:cartorio@azevedobastos.not.br)



DECLARAÇÃO DE SERVIÇO DE AUTENTICAÇÃO DIGITAL

O Bel. Válber Azevêdo de Miranda Cavalcanti, Oficial do Primeiro Registro Civil de Nascimentos e Óbitos e Privativo de Casamentos, Interdições e Tutelas com atribuição de autenticar e reconhecer firmas da Comarca de João Pessoa Capital do Estado da Paraíba, em virtude de Lei, etc...

DECLARO ainda que, para garantir transparência e segurança jurídica de todos os atos oriundos da atividade Notarial e Registral no Estado da Paraíba, foi instituído pela Lei nº 10.132, de 06 de novembro de 2013, a aplicação obrigatória de um Selo Digital de Fiscalização Extrajudicial em todos os atos de notas e registro, composto de um código único (por exemplo: Selo Digital: ABC12345-X1X2) e dessa forma, cada autenticação processada pela nossa Serventia pode ser verificada e confirmada tantas vezes quanto for necessário através do site do Tribunal de Justiça do Estado da Paraíba, endereço <https://conregedoria.tjpb.jus.br/selo-digital/>.

A autenticação digital do documento faz prova de que, na data e hora em que ela foi realizada, a empresa IVAN GUIA LEMOS DA SILVA & CIA LTDA - ME tinha posse de um documento com as mesmas características que foram reproduzidas na cópia autenticada, sendo da empresa IVAN GUIA LEMOS DA SILVA & CIA LTDA - ME a responsabilidade, única e exclusiva, pela idoneidade do documento apresentado a este Cartório.

Nesse sentido, declaro que a IVAN GUIA LEMOS DA SILVA & CIA LTDA - ME assumiu, nos termos do artigo 8º, §1º, do Decreto nº 10.278/2020, que regulamentou o artigo 3º, inciso X, da Lei Federal nº 13.874/2019 e o artigo 2º-A da Lei Federal 12.882/2012, a responsabilidade pelo processo de digitalização dos documentos físicos, garantindo perante este Cartório e terceiros, a sua autoria e integridade.

De acordo com o disposto no artigo 2º-A, §7º, da Lei Federal nº 12.882/2012, o documento em anexo, identificado individualmente em cada Código de Autenticação Digital ou na referida sequência, poderá ser reproduzido em papel ou em qualquer outro meio físico.

Esta DECLARAÇÃO foi emitida em 08/03/2022 15:06:36 (hora local) através do sistema de autenticação digital do Cartório Azevêdo Bastos, de acordo com o Art. 1º, 10º e seus §§ 1º e 2º da MP 2200/2001, como também, o documento eletrônico autenticado contendo o Certificado Digital do titular do Cartório Azevêdo Bastos, poderá ser solicitado diretamente a empresa IVAN GUIA LEMOS DA SILVA & CIA LTDA - ME ou ao Cartório pelo endereço de e-mail [autentica@azevedobastos.not.br](mailto:autentica@azevedobastos.not.br) Para informações mais detalhadas deste ato, acesse o site <https://autdigital.azevedobastos.not.br> e informe o Código de Autenticação Digital.

Esta Declaração é válida por tempo indeterminado e está disponível para consulta em nosso site.

\*Código de Autenticação Digital: 75610403229355994311-1

Legislações Vigentes: Lei Federal nº 8.935/94, Lei Federal nº 10.408/2002, Medida Provisória nº 2200/2001, Lei Federal nº 13.105/2015, Lei Estadual nº 8.721/2008, Lei Estadual nº 10.132/2013, Provimento CGJ N° 003/2014 e Provimento CNJ N° 100/2020.

O referido é verdade, dou fé.

CHAVE DIGITAL

J005b1d734f94f057f2d80fe6bc05b61fcb4d6dbc8588c2bc5f49506f7cd4e4824a5ed6bfa4b60e26262c7711e27583151fdd87eef7730f15003b99c79830e17256f049f1e3fede17c7e313f7657f4



Presidência da República  
Lei Civil  
Medida Provisória nº 2.200-2,  
de 24 de agosto de 2001.



*Handwritten signature and initials:*  
A. J. ...  
N. ...

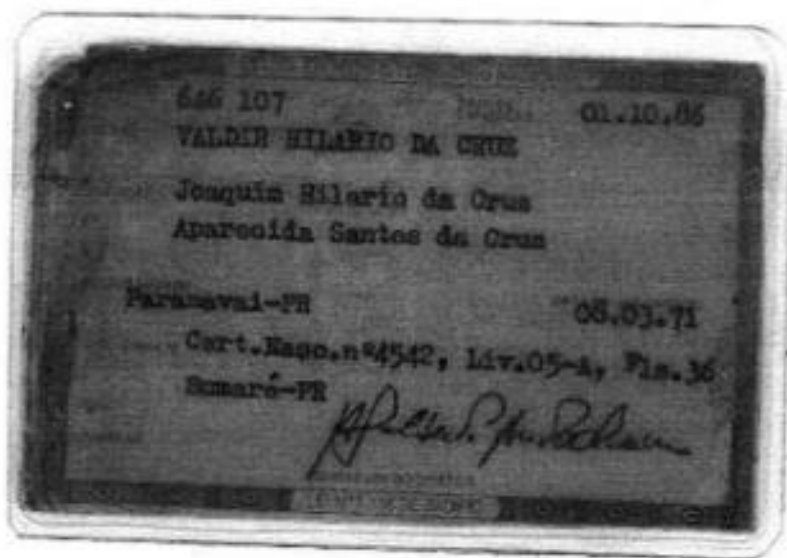

Handwritten signatures and initials, including a large checkmark, the name 'Joaquim', and other illegible marks.



REPÚBLICA FEDERATIVA DO BRASIL  
ESTADO DA PARAÍBA  
CARTÓRIO AZEVEDO BASTOS  
FUNDADO EM 1888

PRIMEIRO REGISTRO CIVIL DE NASCIMENTO E ÓBITOS E PRIVATIVO DE CASAMENTOS, INTERDIÇÕES E TUTELAS DA COMARCA DE JOÃO PESSOA

Av. Epitácio Pessoa, 1145 Bairro dos Estados 58030-00, João Pessoa PB  
Tel: (83) 3244-5404 / Fax: (83) 3244-5484  
<http://www.azevedobastos.not.br>  
E-mail: [cartorio@azevedobastos.not.br](mailto:cartorio@azevedobastos.not.br)



DECLARAÇÃO DE SERVIÇO DE AUTENTICAÇÃO DIGITAL

O Bel. Válber Azevêdo de Miranda Cavalcanti, Oficial do Primeiro Registro Civil de Nascimentos e Óbitos e Privativo de Casamentos, Interdições e Tutelas com atribuição de autenticar e reconhecer firmas da Comarca de João Pessoa Capital do Estado da Paraíba, em virtude de Lei, etc...

DECLARO ainda que, para garantir transparência e segurança jurídica de todos os atos oriundos da atividade Notarial e Registral no Estado da Paraíba, foi instituído pela Lei nº 10.132, de 06 de novembro de 2013, a aplicação obrigatória de um Selo Digital de Fiscalização Extrajudicial em todos os atos de notas e registro, composto de um código único (por exemplo: Selo Digital: ABC12345-X1X2) e dessa forma, cada autenticação processada pela nossa Serventia pode ser verificada e confirmada tantas vezes quanto for necessário através do site do Tribunal de Justiça do Estado da Paraíba, endereço <https://corregedoria.tjpb.jus.br/selo-digital/>.

A autenticação digital do documento faz prova de que, na data e hora em que ela foi realizada, a empresa IVAN GUIA LEMOS DA SILVA & CIA LTDA - ME tinha posse de um documento com as mesmas características que foram reproduzidas na cópia autenticada, sendo da empresa IVAN GUIA LEMOS DA SILVA & CIA LTDA - ME a responsabilidade, única e exclusiva, pela idoneidade do documento apresentado a este Cartório.

Nesse sentido, declaro que a IVAN GUIA LEMOS DA SILVA & CIA LTDA - ME assumiu, nos termos do artigo 6º, §1º, do Decreto nº 10.276/2020, que regulamentou o artigo 3º, inciso X, da Lei Federal nº 13.874/2019 e o artigo 2º-A da Lei Federal 12.682/2012, a responsabilidade pelo processo de digitalização dos documentos físicos, garantindo perante este Cartório e terceiros, a sua autoria e integridade.

De acordo com o disposto no artigo 2º-A, §7º, da Lei Federal nº 12.682/2012, o documento em anexo, identificado individualmente em cada Código de Autenticação Digital ou na referida sequência, poderá ser reproduzido em papel ou em qualquer outro meio físico.

Esta DECLARAÇÃO foi emitida em 16/02/2022 16:07:31 (hora local) através do sistema de autenticação digital do Cartório Azevedo Bastos, de acordo com o Art. 1º, 10º e seus §§ 1º e 2º da MP 2200/2001, como também, o documento eletrônico autenticado contendo o Certificado Digital do titular do Cartório Azevedo Bastos, poderá ser solicitado diretamente a empresa IVAN GUIA LEMOS DA SILVA & CIA LTDA - ME ou ao Cartório pelo endereço de e-mail [autentica@azevedobastos.not.br](mailto:autentica@azevedobastos.not.br) Para informações mais detalhadas deste ato, acesse o site <https://autdigital.azevedobastos.not.br> e informe o Código de Autenticação Digital.

Esta Declaração é válida por tempo indeterminado e esta disponível para consulta em nosso site.

\*Código de Autenticação Digital: 75610707171245540501-1  
\*Legislações Vigentes: Lei Federal nº 8.935/94, Lei Federal nº 10.406/2002, Medida Provisória nº 2200/2001, Lei Federal nº 13.105/2015, Lei Estadual nº 8.721/2008, Lei Estadual nº 10.132/2013, Provimento CGJ N° 003/2014 e Provimento CNJ N° 100/2020.

O referido é verdade, dou fé.

CHAVE DIGITAL

00005h1d734fd94f057f2d69fe6bc05bc93680719104026e4ff95b244691c94ldcca1e2090a085bbasebcf66da63678e260d77f90272335f6222c2fc48b106017256f049f1e3feda17c7a313f7657f4



Presidência da República  
Casa Civil  
Medida Provisória nº 2.200-2  
de 24 de agosto de 2001.



*Handwritten signatures and initials:*  
Válber  
go  
fy  
a

29/09/2017



Ministério da Fazenda  
Receita Federal



COMPROVANTE DE INSCRIÇÃO CPF

Número  
459.582.541-20

Nome  
VALDIR HILARIO DA CRUZ

Nascimento  
08/03/1971

CÓDIGO DE CONTROLE  
DB5A.B3CF.B4CD.C7AF



Emitido pela Secretaria da Receita Federal do Brasil  
às 09:55:07 do dia 29/09/2017 (hora e data de Brasília)  
dígito verificador: 00

VÁLIDO SOMENTE COM COMPROVANTE DE IDENTIFICAÇÃO

*Handwritten notes:*  
Obey  
R  
z  
go  
↑  
|  
J<sup>17</sup>  
✓





*Joaci*

*N go*

*1*

*1*



REPÚBLICA FEDERATIVA DO BRASIL  
ESTADO DA PARAÍBA  
CARTÓRIO AZEVEDO BASTOS  
FUNDADO EM 1888

PRIMEIRO REGISTRO CIVIL DE NASCIMENTO E ÓBITOS E PRIVATIVO DE CASAMENTOS, INTERDIÇÕES E TUTELAS DA COMARCA DE JOÃO PESSOA

Av. Eplácio Pessoa, 1145 Bairro dos Estados 58030-00, João Pessoa PB  
Tel.: (83) 3244-5404 / Fax: (83) 3244-5484  
<http://www.azevedobastos.not.br>  
E-mail: [cartorio@azevedobastos.not.br](mailto:cartorio@azevedobastos.not.br)



DECLARAÇÃO DE SERVIÇO DE AUTENTICAÇÃO DIGITAL

O Bel. Válber Azevêdo de Miranda Cavalcanti, Oficial do Primeiro Registro Civil de Nascimentos e Óbitos e Privativo de Casamentos, Interdições e Tutelas com atribuição de autenticar e reconhecer firmas da Comarca de João Pessoa Capital do Estado da Paraíba, em virtude de Lei, etc...

DECLARO ainda que, para garantir transparência e segurança jurídica de todos os atos oriundos da atividade Notarial e Registral no Estado da Paraíba, foi instituído pela Lei nº 10.132, de 06 de novembro de 2013, a aplicação obrigatória de um Solo Digital de Fiscalização Extrajudicial em todos os atos de notas e registro, composto de um código único (por exemplo: Solo Digital: ABC12345-X1X2) e dessa forma, cada autenticação processada pela nossa Sorventia pode ser verificada e confirmada tantas vezes quanto for necessário através do site do Tribunal de Justiça do Estado da Paraíba, endereço <https://corregedoria.tjb.jus.br/selo-digital/>.

A autenticação digital do documento faz prova de que, na data e hora em que ela foi realizada, a empresa IVAN GUIA LEMOS DA SILVA & CIA LTDA - ME tinha posse de um documento com as mesmas características que foram reproduzidas na cópia autenticada, sendo da empresa IVAN GUIA LEMOS DA SILVA & CIA LTDA - ME a responsabilidade, única e exclusiva, pela idoneidade do documento apresentado a este Cartório.

Nesse sentido, declaro que a IVAN GUIA LEMOS DA SILVA & CIA LTDA - ME assumiu, nos termos do artigo 8º, §1º, do Decreto nº 10.278/2020, que regulamentou o artigo 3º, inciso X, da Lei Federal nº 13.874/2019 e o artigo 2º-A da Lei Federal 12.682/2012, a responsabilidade pelo processo de digitalização dos documentos físicos, garantindo perante este Cartório e terceiros, a sua autoria e integridade.

De acordo com o disposto no artigo 2º-A, §7º, da Lei Federal nº 12.682/2012, o documento em anexo, identificado individualmente em cada Código de Autenticação Digital ou na referida sequência, poderá ser reproduzido em papel ou em qualquer outro meio físico.

Esta DECLARAÇÃO foi emitida em 16/02/2022 14:55:15 (hora local) através do sistema de autenticação digital do Cartório Azevedo Bastos, de acordo com o Art. 1º, 10º e seus §§ 1º e 2º da MP 2200/2001, como também, o documento eletrônico autenticado contendo o Certificado Digital do titular do Cartório Azevedo Bastos, poderá ser solicitado diretamente a empresa IVAN GUIA LEMOS DA SILVA & CIA LTDA - ME ou ao Cartório pelo endereço de e-mail [autentica@azevedobastos.not.br](mailto:autentica@azevedobastos.not.br) Para informações mais detalhadas deste ato, acesse o site <https://autdigital.azevedobastos.not.br> e informe o Código de Autenticação Digital

Esta Declaração é válida por tempo indeterminado e está disponível para consulta em nosso site.

\*Código de Autenticação Digital: 75610707171245540677-1

\*Legislações Vigentes: Lei Federal nº 8.935/94, Lei Federal nº 10.408/2002, Medida Provisória nº 2200/2001, Lei Federal nº 13.105/2015, Lei Estadual nº 8.721/2008, Lei Estadual nº 10.132/2013, Provimento CGJ Nº 003/2014 e Provimento CNJ Nº 100/2020.

O referido é verdade, dou fé.

CHAVE DIGITAL

00005b1d734fd94f057f2d69fe8bc05bc93680719104026e4ff695b244691c94eb798a86890a63209bcb99e7d7923df11f7b4d78bc27d8c1662fca88163ee0f17256f049f1e3fede17c7a313f7657f4



Presidência da República  
Casa Civil  
Medida Provisória nº 2.200-2  
de 24 de agosto de 2001.



*Handwritten signatures and initials:*  
- A large signature, possibly "Válber".  
- A signature that looks like "EJA".  
- The initials "go".  
- The letter "N".  
- A checkmark-like symbol.



Ministério da Fazenda  
Receita Federal  
COMPROVANTE DE INSCRIÇÃO CPF



Número  
**537.674.031-53**

Nome  
**JOACI MARIA LEMOS DA SILVA**

Nascimento  
**11/12/1966**

CÓDIGO DE CONTROLE  
5BFB.3976.3CB3.F479



Emitido pela Secretaria da Receita Federal do Brasil  
às 10:36:01 do dia 02/05/2022 (hora e data de Brasília)  
dígito verificador: 00

VÁLIDO SOMENTE COM COMPROVANTE DE IDENTIFICAÇÃO

*Joacy*

*Handwritten marks and signatures*

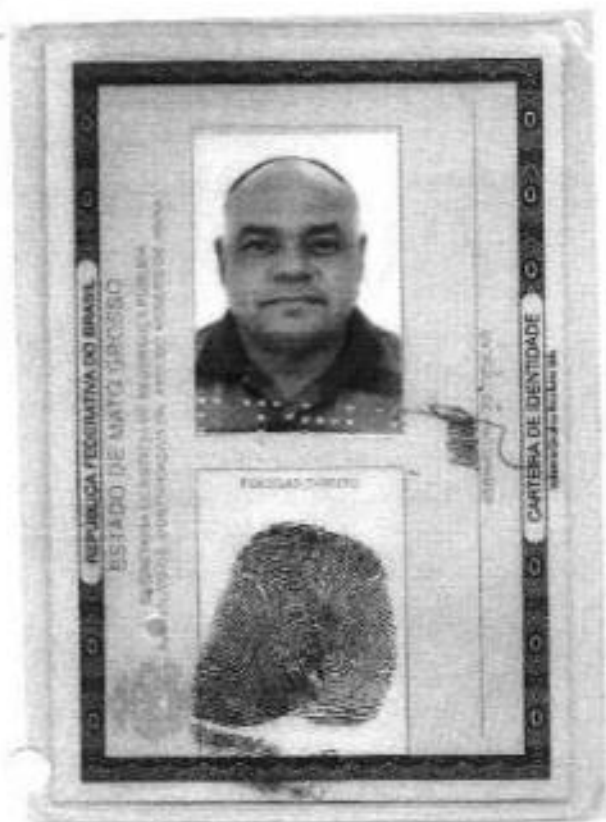

*Joly*

*Handwritten marks: a large checkmark, the letter 'N', the number '340', and a vertical line.*



REPÚBLICA FEDERATIVA DO BRASIL  
ESTADO DA PARAIBA  
CARTÓRIO AZEVEDO BASTOS  
FUNDADO EM 1888

PRIMEIRO REGISTRO CIVIL DE NASCIMENTO E ÓBITOS E PRIVATIVO DE CASAMENTOS, INTERDIÇÕES E TUTELAS DA COMARCA DE JOÃO PESSOA

Av. Epitácio Pessoa, 1145 Bairro dos Estados 58030-00, João Pessoa PB  
Tel.: (83) 3244-5404 / Fax: (83) 3244-5484  
<http://www.azevedobastos.not.br>  
E-mail: [cartorio@azevedobastos.not.br](mailto:cartorio@azevedobastos.not.br)



DECLARAÇÃO DE SERVIÇO DE AUTENTICAÇÃO DIGITAL

O Bel. Valber Azevedo de Miranda Cavalcanti, Oficial do Primeiro Registro Civil de Nascimentos e Óbitos e Privativo de Casamentos, Interdições e Tutelas com atribuição de autenticar e reconhecer firmas da Comarca de João Pessoa Capital do Estado da Paraíba, em virtude de Lei, etc...

DECLARO ainda que, para garantir transparência e segurança jurídica de todos os atos oriundos da atividade Notarial e Registral no Estado da Paraíba, foi instituído pela Lei nº 10.132, de 06 de novembro de 2013, a aplicação obrigatória de um Selo Digital de Fiscalização Extrajudicial em todos os atos de notas e registro, composto de um código único (por exemplo: Selo Digital: ABC12345-X1X2) e dessa forma, cada autenticação processada pela nossa Serventia pode ser verificada e confirmada tantas vezes quanto for necessário através do site do Tribunal de Justiça do Estado da Paraíba, endereço <https://corregedoria.tjpb.jus.br/selo-digital/>.

A autenticação digital do documento faz prova de que, na data e hora em que ela foi realizada, a empresa IVAN GUIA LEMOS DA SILVA & CIA LTDA - ME tinha posse de um documento com as mesmas características que foram reproduzidas na cópia autenticada, sendo da empresa IVAN GUIA LEMOS DA SILVA & CIA LTDA - ME a responsabilidade, única e exclusiva, pela idoneidade do documento apresentado a este Cartório.

Nesse sentido, declaro que a IVAN GUIA LEMOS DA SILVA & CIA LTDA - ME assumiu, nos termos do artigo 8º, §1º, do Decreto nº 10.278/2020, que regulamentou o artigo 3º, inciso X, da Lei Federal nº 13.874/2019 e o artigo 2º-A da Lei Federal 12.682/2012, a responsabilidade pelo processo de digitalização dos documentos físicos, garantindo perante este Cartório e terceiros, a sua autoria e integridade.

De acordo com o disposto no artigo 2º-A, §7º, da Lei Federal nº 12.682/2012, o documento em anexo, identificado individualmente em cada Código de Autenticação Digital ou na referida sequência, poderá ser reproduzido em papel ou em qualquer outro meio físico.

Esta DECLARAÇÃO foi emitida em 16/02/2022 14:46:07 (hora local) através do sistema de autenticação digital do Cartório Azevedo Bastos, de acordo com o Art. 1º, 10º e seus §§ 1º e 2º da MP 2200/2001, como também, o documento eletrônico autenticado contendo o Certificado Digital do titular do Cartório Azevedo Bastos, poderá ser solicitado diretamente a empresa IVAN GUIA LEMOS DA SILVA & CIA LTDA - ME ou ao Cartório pelo endereço de e-mail [autentica@azevedobastos.not.br](mailto:autentica@azevedobastos.not.br) Para informações mais detalhadas deste ato, acesse o site <https://autdigital.azevedobastos.not.br> e informe o Código de Autenticação Digital

Esta Declaração é válida por tempo indeterminado e está disponível para consulta em nosso site.

\*Código de Autenticação Digital: 75610707171245540745-1

\*Legislações Vigentes: Lei Federal nº 8.935/94, Lei Federal nº 10.406/2002, Medida Provisória nº 2200/2001, Lei Federal nº 13.105/2015, Lei Estadual nº 8.721/2008, Lei Estadual nº 10.132/2013, Provimento CGJ Nº 003/2014 e Provimento CNJ Nº 100/2020.

O referido é verdade, dou fé.

CHAVE DIGITAL

00005b1d734fd94d05712d69fe6bc05bc93680719104026e48d95b244691c94fd06593523181e9705fb4bfaafbcd98a7b3d9879ddfe7a7e9b0147e0cbefa3fc17256f049f1e3fede17c7a313f7657f4



Presidência da República  
Casa Civil  
Medida Provisória nº 2.200-2,  
de 24 de agosto de 2001.



*Handwritten signatures and initials:*  
Johy  
96  
N  
r  
JN



Ministério da Fazenda  
Receita Federal  
COMPROVANTE DE INSCRIÇÃO CPF



Número  
304.300.541-49

Nome  
IVAN GUIA LEMOS DA SILVA

Nascimento  
13/12/1963

CÓDIGO DE CONTROLE  
1DSB.1430.08C6.F637



Emissão pela Secretaria da Receita Federal do Brasil  
às 09:40:05 do dia 02/05/2022 (hora e data de Brasília)  
dígito verificador: 00

VÁLIDO SOMENTE COM COMPROVANTE DE IDENTIFICAÇÃO

*Handwritten notes:*  
Cobrança  
900  
Z  
A  
1  
V  
11



PREFEITURA MUNICIPAL DE VÁRZEA GRANDE  
SECRETARIA MUNICIPAL DE GESTÃO FAZENDÁRIA



# ALVARÁ

2022

## ALVARÁ DE LOCALIZAÇÃO E FUNCIONAMENTO

CÓD. AUTENTICIDADE	DATA DE EMISSÃO	VALIDADE
13TF2Y	14/01/2022	31/12/2022

### DADOS DO REQUERENTE

INSCRIÇÃO MUNICIPAL	C.M.C.	C.P.F. / C.N.P.J.	INÍCIO DAS ATIVIDADES
34817	33747	12.995.729/0001-24	05/06/2013
NOME RAZÃO SOCIAL			
IVAN GUIA LEMOS DA SILVA & CIA. LTDA.			
NOME FANTASIA			
NAVI COM. MAT. ELETRICOS E CONSTRUÇÕES			
ENDEREÇO DO ESTABELECIMENTO OU DE ONDE EXERCE A ATIVIDADE			
RUA - J., Quadra: 0000, Lote: 0000 - CEP: 78149000			
Loteamento:			
Bairro: LOT. JARDIM NOVO HORIZONTE			

### ATIVIDADES DA EMPRESA

- 4744099 - COMÉRCIO VAREJISTA DE MATERIAIS DE CONSTRUÇÃO EM GERAL
- 4120480 - CONSTRUÇÃO DE EDIFÍCIOS
- 4211101 - CONSTRUÇÃO DE RODOVIAS E FERROVIAS
- 4211102 - PINTURA PARA SINALIZAÇÃO EM PISTAS RODOVIÁRIAS E AEROPORTOS
- 4213800 - OBRAS DE URBANIZAÇÃO RUAS, PRAÇAS E CALÇADAS
- 4221902 - CONSTRUÇÃO DE ESTAÇÕES E REDES DE DISTRIBUIÇÃO DE ENERGIA ELÉTRICA
- 4221903 - MANUTENÇÃO DE REDES DE DISTRIBUIÇÃO DE ENERGIA ELÉTRICA
- 4221904 - CONSTRUÇÃO DE ESTAÇÕES E REDES DE TELECOMUNICAÇÕES
- 4221905 - MANUTENÇÃO DE ESTAÇÕES E REDES DE TELECOMUNICAÇÕES
- 4292002 - OBRAS DE MONTAGEM INDUSTRIAL
- 4292099 - OUTRAS OBRAS DE ENGENHARIA CIVIL NÃO ESPECIFICADAS ANTERIORMENTE
- 4311801 - DEMOLIÇÃO DE EDIFÍCIOS E OUTRAS ESTRUTURAS
- 4311802 - PREPARAÇÃO DE CANTEIRO E LIMPEZA DE TERRENO
- 4313400 - OBRAS DE TERRAPLENAGEM
- 4321500 - INSTALAÇÃO E MANUTENÇÃO ELÉTRICA
- 4321501 - INSTALAÇÕES HIDRÁULICAS, SANITÁRIAS E DE GÁS
- 4322302 - INSTALAÇÃO E MANUTENÇÃO DE SISTEMAS CENTRAIS DE AR CONDICIONADO, DE VENTILAÇÃO E REFRIGERAÇÃO
- 4322303 - INSTALAÇÕES DE SISTEMA DE PREVENÇÃO CONTRA INCÊNDIO
- 4329104 - MONTAGEM E INSTALAÇÃO DE SISTEMAS E EQUIPAMENTOS DE ILUMINAÇÃO E SINALIZAÇÃO EM VIAS PÚBLICAS, PORTOS E AEROPORTOS
- 4330407 - INSTALAÇÃO DE PORTAS, JANELAS, TETOS, DIVISÓRIAS E ARMÁRIOS EMBUTIDOS DE QUALQUER MATERIAL
- 4742000 - COMÉRCIO VAREJISTA DE MATERIAL ELÉTRICO
- 4330404 - SERVIÇOS DE PINTURA DE EDIFÍCIOS EM GERAL
- 4399103 - OBRAS DE ALVENARIA
- 4399199 - SERVIÇOS ESPECIALIZADOS PARA CONSTRUÇÃO NÃO ESPECIFICADOS ANTERIORMENTE
- 4661100 - COMÉRCIO ATACADISTA DE MÁQUINAS, APARELHOS E EQUIPAMENTOS PARA USO AGROPECUÁRIO; PARTES E PEÇAS
- 4673700 - COMÉRCIO ATACADISTA DE MATERIAL ELÉTRICO
- 4676009 - COMÉRCIO ATACADISTA DE MATERIAIS DE CONSTRUÇÃO EM GERAL
- 4744001 - COMÉRCIO VAREJISTA DE FERRAGENS E FERRAMENTAS
- 4751201 - COMÉRCIO VAREJISTA ESPECIALIZADO DE EQUIPAMENTOS E SUPRIMENTOS DE INFORMÁTICA
- 4752100 - COMÉRCIO VAREJISTA ESPECIALIZADO DE EQUIPAMENTOS DE TELEFONIA E COMUNICAÇÃO
- 5211799 - DEPOSITOS DE MERCADORIAS PARA TERCEIROS, EXCETO ARMAZÉNS GERAIS E GUARDAMÓVEIS
- 7112000 - SERVIÇOS DE ENGENHARIA
- 7119703 - SERVIÇOS DE DESENHO TÉCNICO RELACIONADOS À ARQUITETURA E ENGENHARIA
- 7714599 - LOCAÇÃO DE OUTROS MEIOS DE TRANSPORTE NÃO ESPECIFICADOS ANTERIORMENTE, SEM CONDUTOR
- 7732291 - ALUGUEL DE MÁQUINAS E EQUIPAMENTOS PARA CONSTRUÇÃO SEM OPERADOR, EXCETO ANDAIMES
- 3313999 - MANUTENÇÃO E REPARAÇÃO DE MÁQUINAS, APARELHOS E MATERIAIS ELÉTRICOS NÃO ESPECIFICADOS ANTERIORMENTE

### OBSERVAÇÕES

--	--

<b>REGIME FISCAL</b> Mensal	<b>ÁREA UTILIZADA</b> 120,00	<b>HORÁRIO DE FUNCIONAMENTO</b> <small>Segunda Terça Quarta Quinta Sexta Sábado Domingo</small> 08:00 - 08:00 09:00 - 19:00 08:00 - 08:00 08:00 - 12:00 Fecho: 18:00 18:00 18:00 18:00 18:00 12:00
<b>INSCRIÇÃO IMOBILIÁRIA</b> 307.0069.0013.0003	<b>PUBLICIDADE EM M<sup>2</sup></b> 2,00	<b>INSCRIÇÃO ESTADUAL</b> *****

QUALQUER ALTERAÇÃO DEVERÁ SER COMUNICADO A PREFEITURA DE VÁRZEA GRANDE - MT

É proibido perturbar o sossego e o bem-estar público com ruídos, vibrações, sons excessivos ou incômodos de qualquer natureza, produzidos por qualquer forma ou que contrariem os níveis máximos de intensidade fixado conforme LEI MUNICIPAL nº 2.846/2006.

A validade do documento pode ser consultada no site da prefeitura por meio do Cód. de Autenticidade informado.  
<http://www.varzeaonline.mt.gov.br>

AV. CASTELO BRANCO PAÇO MUNICIPAL, Nº 2500 VÁRZEA GRANDE - MT

*[Handwritten signatures and initials]*



# REPÚBLICA FEDERATIVA DO BRASIL

## CADASTRO NACIONAL DA PESSOA JURÍDICA

NUMERO DE INSCRIÇÃO 12.995.729/0001-24 MATRIZ	COMPROVANTE DE INSCRIÇÃO E DE SITUAÇÃO CADASTRAL	DATA DE ABERTURA 13/10/2010
---	---	--------------------------------

NOME EMPRESARIAL IVAN GUIA LEMOS DA SILVA & CIA. LTDA.
---

TÍTULO DO ESTABLÉCIMENTO (NOME DE FANTASIA) NAVI COM. MAT. ELETRICOS E CONSTRUCOES	PORTE ME
---	-------------

CÓDIGO E DESCRIÇÃO DA ATIVIDADE ECONÔMICA PRINCIPAL 47.44-0-99 - Comércio varejista de materiais de construção em geral
--

CÓDIGO E DESCRIÇÃO DAS ATIVIDADES ECONÔMICAS SECUNDARIAS 33.13-9-99 - Manutenção e reparação de máquinas, aparelhos e materiais elétricos não especificados anteriormente 41.20-4-00 - Construção de edifícios 42.11-1-01 - Construção de rodovias e ferrovias 42.11-1-02 - Pintura para sinalização em pistas rodoviárias e aeroportos 42.13-8-00 - Obras de urbanização - ruas, praças e calçadas 42.21-9-02 - Construção de estações e redes de distribuição de energia elétrica 42.21-9-03 - Manutenção de redes de distribuição de energia elétrica 42.21-9-04 - Construção de estações e redes de telecomunicações 42.21-9-05 - Manutenção de estações e redes de telecomunicações 42.92-8-02 - Obras de montagem industrial 42.99-5-99 - Outras obras de engenharia civil não especificadas anteriormente 43.11-8-01 - Demolição de edifícios e outras estruturas 43.11-8-02 - Preparação de canteiro e limpeza de terreno 43.13-4-00 - Obras de terraplenagem 43.21-5-00 - Instalação e manutenção elétrica 43.22-3-01 - Instalações hidráulicas, sanitárias e de gás 43.22-3-02 - Instalação e manutenção de sistemas centrais de ar condicionado, de ventilação e refrigeração 43.22-3-03 - Instalações de sistema de prevenção contra incêndio 43.29-1-04 - Montagem e instalação de sistemas e equipamentos de iluminação e sinalização em vias públicas, portos e aeroportos 43.30-4-02 - Instalação de portas, janelas, tetos, divisórias e armários embutidos de qualquer material
---

CÓDIGO E DESCRIÇÃO DA NATUREZA JURÍDICA 206-2 - Sociedade Empresária Limitada
--

LOGRADOURO R SIQUEIRA CAMPOS LOT JD N HORIZONTE	NUMERO -	COMPLEMENTO QUADRA54 LOTE 13
--	-------------	---------------------------------

CEP 78.130-426	BAIRRO/DISTRITO IKARAY	MUNICÍPIO VARZEA GRANDE	UF MT
-------------------	---------------------------	----------------------------	----------

ENDEREÇO ELETRÔNICO CONTABMT@HOTMAIL.COM	TELEFONE (65) 3688-5600
---	----------------------------

ENTE FEDERATIVO RESPONSÁVEL (EFR) *****
--

SITUAÇÃO CADASTRAL ATIVA	DATA DA SITUAÇÃO CADASTRAL 13/10/2010
-----------------------------	--

MOTIVO DE SITUAÇÃO CADASTRAL
------------------------------

SITUAÇÃO ESPECIAL *****	DATA DA SITUAÇÃO ESPECIAL *****
----------------------------	------------------------------------

Aprovado pela Instrução Normativa RFB nº 1.863, de 27 de dezembro de 2018.

Emitido no dia 23/06/2022 às 09:45:46 (data e hora de Brasília).

Página: 1/2

*N go*  
*[assinatura]*





# REPÚBLICA FEDERATIVA DO BRASIL

## CADASTRO NACIONAL DA PESSOA JURÍDICA

NUMERO DE INSCRIÇÃO 12.995.729/0001-24 MATRIZ	COMPROVANTE DE INSCRIÇÃO E DE SITUAÇÃO CADASTRAL	DATA DE ABERTURA 13/10/2010
---	---	--------------------------------

NOME EMPRESARIAL IVAN GUIA LEMOS DA SILVA & CIA. LTDA.
---

CÓDIGO E DESCRIÇÃO DAS ATIVIDADES ECONÔMICAS SECUNDÁRIAS 43.30-4-04 - Serviços de pintura de edifícios em geral 43.99-1-03 - Obras de alvenaria 43.99-1-99 - Serviços especializados para construção não especificados anteriormente 46.61-3-00 - Comércio atacadista de máquinas, aparelhos e equipamentos para uso agropecuário; partes e peças 46.73-7-00 - Comércio atacadista de material elétrico 46.79-6-99 - Comércio atacadista de materiais de construção em geral 47.42-3-00 - Comércio varejista de material elétrico 47.44-0-01 - Comércio varejista de ferragens e ferramentas 47.51-2-01 - Comércio varejista especializado de equipamentos e suprimentos de informática 47.52-1-00 - Comércio varejista especializado de equipamentos de telefonia e comunicação 52.11-7-99 - Depósitos de mercadorias para terceiros, exceto armazéns gerais e guarda-móveis 71.12-0-00 - Serviços de engenharia 71.19-7-03 - Serviços de desenho técnico relacionados à arquitetura e engenharia 77.19-5-99 - Locação de outros meios de transporte não especificados anteriormente, sem condutor 77.32-2-01 - Aluguel de máquinas e equipamentos para construção sem operador, exceto andaimes
--

CÓDIGO E DESCRIÇÃO DA NATUREZA JURÍDICA 206-2 - Sociedade Empresária Limitada
--

LOGRADOURO R SIQUEIRA CAMPOS LOT JD N HORIZONTE	NUMERO .	COMPLEMENTO QUADRA54 LOTE 13
--	-------------	---------------------------------

CEP 78.130-426	BAIRRO/DISTRITO IKARAY	MUNICÍPIO VARZEA GRANDE	UF MT
-------------------	---------------------------	----------------------------	----------

ENDEREÇO ELETRÔNICO CONTABMT@HOTMAIL.COM	TELEFONE (65) 3688-5600
---	----------------------------

ENTE FEDERATIVO RESPONSÁVEL (EFR) *****
--

SITUAÇÃO CADASTRAL ATIVA	DATA DA SITUAÇÃO CADASTRAL 13/10/2010
-----------------------------	--

MOTIVO DE SITUAÇÃO CADASTRAL
------------------------------

SITUAÇÃO ESPECIAL *****	DATA DA SITUAÇÃO ESPECIAL *****
----------------------------	------------------------------------

Aprovado pela Instrução Normativa RFB nº 1.863, de 27 de dezembro de 2018.

Emitido no dia 23/06/2022 às 09:45:46 (data e hora de Brasília).

Página: 2/2

*(Handwritten signatures and initials)*



## Certidão Simplificada

Certificamos que as informações abaixo constam dos documentos arquivados nesta Junta Comercial e são vigentes na data de sua expedição.

Nome Empresarial:	IVAN GUIA LEMOS DA SILVA & CIA LTDA ME		
Natureza Jurídica:	SOCIEDADE EMPRESARIAL LIMITADA		
Número de Identificação do Registro de Empresas - NIRE	CNPJ	Data de Arquivamento do Ato Constitutivo	Data de Início de Atividade
5120134377-2	12.995.729/0001-24	13/10/2010	13/10/2010

Endereço Completo:

RUA SIQUEIRA CAMPOS (LOT JD N HORIZONTE) . QUADRA 54 LOTE 13 - BAIRRO IKARAY CEP 78130-428 - VARZEA GRANDE/MT

Objeto Social:

COMERCIO VAREJISTA DE MATERIAIS DE CONSTRUCAO, DEPOSITOS DE MERCADORIAS PARA TERCEIROS, EXCETO ARMAZENS E GUARDA-MOVEIS, COMERCIO VAREJISTA ESPECIALIZADO DE EQUIPAMENTOS DE TELEFONIA E COMUNICACAO, COMERCIO VAREJISTA ESPECIALIZADO DE EQUIPAMENTOS E SUPRIMENTOS DE INFORMATICA, COMERCIO VAREJISTA DE FERRAGENS E FERRAMENTAS, COMERCIO VAREJISTA DE MATERIAL ELETRICO, ALUGUEL DE MAQUINAS E EQUIPAMENTOS COMERCIAIS E INDUSTRIAIS SEM OPERADOR E COM OPERADOR, ALUGUEL DE MAQUINAS E EQUIPAMENTOS PARA CONSTRUCAO SEM OPERADOR, EXCETO ANDAIMES, LOCAO DE MEIOS DE TRANSPORTE, SEM CONDUTOR E COM OPERADOR, SERVICOS DE DESENHO TECNICO RELACIONADOS A ARQUITETURA E ENGENHARIA, PREPARACAO DE CANTEIRO E LIMPEZA DE TERRENO, OBRAS DE TERRAPLENAGEM, INSTALACAO E MANUTENCAO ELETRICA, INSTALACOES HIDRAULICAS, SANITARIAS E DE GAS, INSTALACAO E MANUTENCAO DE SISTEMAS CENTRAIS DE AR CONDICIONADO, DE VENTILACAO E REFRIGERACAO, INSTALACOES DE SISTEMA DE PREVENCAO CONTRA INCENDIO, MONTAGEM E INSTALACAO DE SISTEMAS E EQUIPAMENTOS DE ILUMINACAO E SINALIZACAO EM VIAS PUBLICAS, PORTOS E AEROPORTOS, INSTALACAO DE PORTAS, JANELAS, TETOS, DIVISORIAS E ARMARIOS EMBUTIDOS DE QUALQUER MATERIAL, DEMOLICAO DE EDIFICIOS E ESTRUTURAS, MANUTENCAO DE ESTACOES E REDES DE TELECOMUNICACOES, MANUTENCAO E REPARACAO DE MAQUINAS, APARELHOS E MATERIAIS ELETRICOS, CONSTRUCAO DE EDIFICIOS, CONSTRUCAO DE RODOVIAS E FERROVIA, PINTURA PARA SINALIZACAO EM PISTAS RODOVIARIAS E AEROPORTOS, OBRAS DE URBANIZACAO - RUAS, PRACAS E CALCADAS, CONSTRUCAO DE ESTACOES E REDES DE DISTRIBUICAO DE ENERGIA ELETRICA, MANUTENCAO DE ESTACOES E REDES DE TELECOMUNICACOES, OBRAS DE MONTAGEM INDUSTRIAL, CONSTRUCAO DE RODOVIAS E FERROVIAS, MONTAGEM E INSTALACAO DE SISTEMAS E EQUIPAMENTOS DE ILUMINACAO E SINALIZACAO EM VIAS PUBLICAS, PORTOS E AEROPORTOS, SERVICOS DE PINTURA DE EDIFICIOS, OBRAS DE ALVENARIA, COMERCIO ATACADISTA DE MAQUINAS, APARELHOS E EQUIPAMENTOS PARA USO AGROPECUARIO, PARTES E, COMERCIO ATACADISTA DE MATERIAL ELETRICO, COMERCIO ATACADISTA DE MATERIAIS DE CONSTRUCAO, SERVICOS DE ENGENHARIA, SERVICOS ESPECIALIZADOS PARA CONSTRUCAO, OBRAS DE ENGENHARIA CIVIL, SERVICOS DE OPERACAO E FORNECIMENTO DE EQUIPAMENTOS PARA TRANSPORTE E ELEVACAO DE CARGAS E PESSOAS PARA USO EM OBRAS.

Capital Social: R\$ 100.000,00 CEM MIL REAIS	Microempresa ou Empresa de Pequeno Porte MICRO EMPRESA (Lei Complementar nº123/06)	Prazo de Duração INDETERMINADO
Capital Integralizado: R\$ 100.000,00 CEM MIL REAIS		

Sócio(s)/Administrador(es)

CPF/NIRE	Nome	Term. Mandato	Participação	Função
304.300.541-49	IVAN GUIA LEMOS DA SILVA	xxxxxxx	R\$ 70.000,00	SÓCIO / ADMINISTRADOR
537.674.031-53	JOACI MARIA LEMOS DA SILVA	xxxxxxx	R\$ 30.000,00	SÓCIO

Status: XXXXXXXX

Situação: ATIVA

Último Arquivamento: 27/05/2022

Número: 2527722

Ato 223 - BALANCO

Certidão Simplificada Digital emitida pela JUNTA COMERCIAL DO ESTADO DE MATO GROSSO e certificada digitalmente. Se desejar confirmar a autenticidade desta certidão, acesse o site da JUCEMAT (<http://www.jucemat/mt.gov.br/>) e clique em validar certidão. A certidão pode ser validada de duas formas:

- 1) Validação por envio de arquivo (upload)
- 2) Validação visual (digite o nº C220004554686 e visualize a certidão)



22/086.760-8

*[Handwritten signatures and initials]*

Junta Comercial do Estado de Mato Grosso



Sistema Nacional de Registro de Empresas Mercantis - SINREM  
Governador do Estado de Mato Grosso  
Secretaria de Estado da Fazenda do Estado de Mato Grosso  
Junta Comercial do Estado de Mato Grosso

## Certidão Simplificada

Certificamos que as informações abaixo constam dos documentos arquivados nesta Junta Comercial e são vigentes na data de sua expedição.

Nome Empresarial: IVAN GUIA LEMOS DA SILVA & CIA LTDA ME  
Natureza Jurídica: SOCIEDADE EMPRESARIAL LIMITADA

Empresa(s) Antecessora(s)	Nire	Número Aprovação	UF	Tipo Movimentação
Nome Anterior IVAN GUIA LEMOS DA SILVA ME	5110178818-7	51201343772	XX	TRANSFORMAÇÃO

Filial(ais) nesta Unidade da Federação ou fora dela

Nire	CNPJ	Endereço
NADA MAIS#		

Cuiabá, 28 de Junho de 2022 17:09

  
JULIO FREDERICO MULLER NETO  
SECRETARIO GERAL

Junta Comercial do Estado de Mato Grosso

Certidão Simplificada Digital emitida pela JUNTA COMERCIAL DO ESTADO DE MATO GROSSO e certificada digitalmente. Se desejar confirmar a autenticidade desta certidão, acesse o site da JUCEMAT (<http://www.jucemat.mt.gov.br/>) e clique em validar certidão. A certidão pode ser validada de duas formas:

- 1) Validação por envio de arquivo (upload)
- 2) Validação visual (digite o nº C220004554686 e visualize a certidão)



22/088.760-8

Página 2 de 2

*Handwritten marks: '1' at the top right, '2' at the bottom left, and several illegible signatures and initials.*

Data da consulta: 24/06/2022 18:32:33

Identificação do Contribuinte - CNPJ Matriz

CNPJ: **12.995.729/0001-24**

A opção pelo Simples Nacional e/ou SIMEI abrange todos os estabelecimentos da empresa

Nome Empresarial: **IVAN GUIA LEMOS DA SILVA & CIA. LTDA.**

Situação Atual

Situação no Simples Nacional: **Optante pelo Simples Nacional desde 01/01/2022**

Situação no SIMEI: **NÃO enquadrado no SIMEI**

+ Mais informações

Voltar

Gerar PDF

*Handwritten notes:*  
Z  
90  
Ivan  
LVS



GOVERNO DO ESTADO DE MATO GROSSO  
SECRETARIA DE ESTADO DE FAZENDA  
CADASTRO DE CONTRIBUINTE - CCE/MT  
COMPROVANTE DE INSCRIÇÃO ESTADUAL E SITUAÇÃO CADASTRAL

Número de Inscrição Estadual 13.488.233-4	CNPJ 12.995.729/0001-24	Data Início Atividade - SEFAZ 24/05/2013	
NOME EMPRESARIAL IVAN GUIA LEMOS DA SILVA & CIA LTDA ME			
TÍTULO DO ESTABELECIMENTO(NOME FANTASIA) NAVI COM. MAT. ELETRICOS E CONSTRUÇÕES			
CÓDIGO E DESCRIÇÃO DA ATIVIDADE ECONÔMICA PRINCIPAL 4744-0/99 - Comércio varejista de materiais de construção em geral			
CÓDIGO E DESCRIÇÃO DAS ATIVIDADES ECONÔMICAS SECUNDÁRIAS 3313-9/99 - Manutenção e reparação de máquinas, aparelhos e materiais elétricos não especificados anteriormente 4120-4/00 - Construção de edifícios 4211-1/01 - Construção de rodovias e ferrovias 4211-1/02 - Pintura para sinalização em pistas rodoviárias e aeroportos 4213-8/00 - Obras de urbanização - ruas, praças e calçadas 4221-9/02 - Construção de estações e redes de distribuição de energia elétrica 4221-9/03 - Manutenção de redes de distribuição de energia elétrica 4221-9/04 - Construção de estações e redes de telecomunicações 4221-9/05 - Manutenção de estações e redes de telecomunicações 4292-8/02 - Obras de montagem industrial 4299-5/99 - Outras obras de engenharia civil não especificadas anteriormente 4311-8/01 - Demolição de edifícios e outras estruturas 4311-8/02 - Preparação de canteiro e limpeza de terreno 4313-4/00 - Obras de terraplenagem 4321-5/00 - Instalação e manutenção elétrica 4322-3/01 - Instalações hidráulicas, sanitárias e de gás 4322-3/02 - Instalação e manutenção de sistemas centrais de ar condicionado, de ventilação e refrigeração 4322-3/03 - Instalações de sistema de prevenção contra incêndio 4329-1/04 - Montagem e instalação de sistemas e equipamentos de iluminação e sinalização em vias públicas, portos e aeroportos 4330-4/02 - Instalação de portas, janelas, tetos, divisórias e armários embutidos de qualquer material 4330-4/04 - Serviços de pintura de edifícios em geral 4399-1/03 - Obras de alvenaria 4399-1/99 - Serviços especializados para construção não especificados anteriormente 4661-3/00 - Comércio atacadista de máquinas aparelhos e equipamentos para uso agropecuário partes e peças 4673-7/00 - Comércio atacadista de material elétrico 4679-6/99 - Comércio atacadista de materiais de construção em geral 4742-3/00 - Comércio varejista de material elétrico 4744-0/01 - Comércio varejista de ferragens e ferramentas 4751-2/01 - Comércio varejista especializado de equipamentos e suprimentos de informática 4752-1/00 - Comércio varejista especializado de equipamentos de telefonia e comunicação 5211-7/99 - Depósitos de mercadorias para terceiros, exceto armazéns gerais e guarda-móveis 7112-0/00 - Serviços de engenharia 7119-7/03 - Serviços de desenho técnico relacionados à arquitetura e engenharia 7719-5/99 - Locação de outros meios de transporte não especificados anteriormente, sem condutor 7732-2/01 - Aluguel de máquinas e equipamentos para construção sem operador, exceto andaimes			
CÓDIGO E DESCRIÇÃO DE NATUREZA JURÍDICA 2062 - SOCIEDADE EMPRESÁRIA LIMITADA			
LOGRADOURO R SIQUEIRA CAMPOS (LOT JD N HORIZONTE)	NÚMERO .	COMPLEMENTO QUADRA 54 LOTE 13	
CEP 78130-426	BAIRRO IKARAY	MUNICÍPIO VÁRZEA GRANDE	UF MT
ENDEREÇO ELETRÔNICO fiscal8@contabvg.com.br		TELEFONE (65) 368-8856	
SITUAÇÃO CADASTRAL ATIVO		DATA SITUAÇÃO CADASTRAL 24/04/2018	
MOTIVO DA SITUAÇÃO CADASTRAL			



GOVERNO DO ESTADO DE MATO GROSSO  
SECRETARIA DE ESTADO DE FAZENDA  
CADASTRO DE CONTRIBUINTE - CCE/MT  
COMPROVANTE DE INSCRIÇÃO ESTADUAL E SITUAÇÃO CADASTRAL

SIMPLES NACIONAL SIM	MICRO EMPREENDEDOR INDIVIDUAL NÃO
ULTRAPASSOU SUBLIMITE ESTADUAL SIM	MEI CAMINHONEIRO NÃO
Emitido no dia 24/06/2022 às 19:55:18 (data e hora de Cuiabá)	

✓  
N  
90  
1  
Johel  
a  
V  
1



**MINISTÉRIO DA FAZENDA**  
Secretaria da Receita Federal do Brasil  
Procuradoria-Geral da Fazenda Nacional

**CERTIDÃO POSITIVA COM EFEITOS DE NEGATIVA DE DÉBITOS RELATIVOS AOS TRIBUTOS  
FEDERAIS E À DÍVIDA ATIVA DA UNIÃO**

**Nome: IVAN GUIA LEMOS DA SILVA & CIA. LTDA.**  
**CNPJ: 12.995.729/0001-24**

Ressalvado o direito de a Fazenda Nacional cobrar e inscrever quaisquer dívidas de responsabilidade do sujeito passivo acima identificado que vierem a ser apuradas, é certificado que:

1. constam débitos administrados pela Secretaria da Receita Federal do Brasil (RFB) com exigibilidade suspensa nos termos do art. 151 da Lei nº 5.172, de 25 de outubro de 1966 - Código Tributário Nacional (CTN), ou objeto de decisão judicial que determina sua desconsideração para fins de certificação da regularidade fiscal, ou ainda não vencidos; e
2. não constam inscrições em Dívida Ativa da União (DAU) na Procuradoria-Geral da Fazenda Nacional (PGFN).

Conforme disposto nos arts. 205 e 206 do CTN, este documento tem os mesmos efeitos da certidão negativa.

Esta certidão é válida para o estabelecimento matriz e suas filiais e, no caso de ente federativo, para todos os órgãos e fundos públicos da administração direta a ele vinculados. Refere-se à situação do sujeito passivo no âmbito da RFB e da PGFN e abrange inclusive as contribuições sociais previstas nas alíneas 'a' a 'd' do parágrafo único do art. 11 da Lei nº 8.212, de 24 de julho de 1991.

A aceitação desta certidão está condicionada à verificação de sua autenticidade na Internet, nos endereços <<http://rfb.gov.br>> ou <<http://www.pgfn.gov.br>>.

Certidão emitida gratuitamente com base na Portaria Conjunta RFB/PGFN nº 1.751, de 2/10/2014.  
Emitida às 19:29:17 do dia 13/05/2022 <hora e data de Brasília>.  
Válida até 09/11/2022.

Código de controle da certidão: **0D89.4688.447B.7B0C**  
Qualquer rasura ou emenda invalidará este documento.

*(Handwritten signatures and initials)*



ESTADO DE MATO GROSSO  
PROCURADORIA GERAL DO ESTADO  
SECRETARIA DE ESTADO DE FAZENDA

**CERTIDÃO POSITIVA COM EFEITOS DE NEGATIVA DE DÉBITOS RELATIVOS A  
CRÉDITOS TRIBUTÁRIOS E NÃO TRIBUTÁRIOS ESTADUAIS GERIDOS PELA  
PROCURADORIA-GERAL DO ESTADO E PELA SECRETARIA DE ESTADO DE FAZENDA  
CPEND Nº 0038686979**

Finalidade: **CERTIDÃO CONJUNTA DE PENDÊNCIAS TRIBUTÁRIAS E NÃO TRIBUTÁRIAS JUNTO À  
SEFAZ E À PGE DO ESTADO DE MATO GROSSO**

Data da emissão: **24/06/2022** Hora da emissão: **20:02:58**

Nome/denominação do sujeito passivo: **IVAN GUIA LEMOS DA SILVA & CIA LTDA ME**  
CNPJ: **12.995.729/0001-24**

CERTIFICAMOS que, consultadas as bases informatizadas e integradas ao sistema de processamento de dados da CND, da Secretaria de Estado de Fazenda, e as bases informatizadas e integradas ao sistema de processamento de dados da Dívida Ativa do Estado, junto à Procuradoria-Geral do Estado, conforme parâmetros constantes no Anexo I da Portaria Conjunta nº 008/2018-PGE/SEFAZ, relativamente ao sujeito passivo acima indicado, bem como da sua matriz e filiais, até a data e hora em epígrafe, constatamos a(s) ocorrência(s) adiante descrita(s).

Fica ressalvado o direito de a Fazenda Pública do Estado de Mato Grosso exigir e/ou inscrever em Dívida Ativa quaisquer dívidas de responsabilidade do sujeito passivo acima identificado que vierem a ser apuradas.

OBS. A presente Certidão não alcança o cumprimento de obrigações cujo controle ainda não esteja informatizado ou integrado ao sistema da CND e da Dívida Ativa do Estado.

**OCORRÊNCIAS NO ÂMBITO DA SECRETARIA DE ESTADO DE FAZENDA**

**QUANTO AO SUJEITO PASSIVO, RELATIVAMENTE A ACORDOS DE PARCELAMENTO DE  
DÉBITOS, COM PAGAMENTO EM DIA E A DÉBITOS SUSPENSOS:**

13.488.233-4 - IVAN GUIA LEMOS DA SILVA & CIA LTDA ME

13.488.233-4 - IVAN GUIA LEMOS DA SILVA & CIA LTDA ME

**OCORRÊNCIAS NO ÂMBITO DA PROCURADORIA-GERAL DO ESTADO**

Não constatada ressalva.

A autenticidade desta Certidão deverá ser confirmada via internet nos endereços [www.sefaz.mt.gov.br](http://www.sefaz.mt.gov.br) ou [www.pge.mt.gov.br](http://www.pge.mt.gov.br)

Certidão válida até: **22/08/2022**.

Fornecimento gratuito, salvo quando a impressão for efetuada por unidade fazendária, mediante requerimento do interessado

Número de Autenticação: **9LK2MAK272K7U2I.9**





**PREFEITURA MUNICIPAL DE VÁRZEA GRANDE - MT**  
**SECRETARIA DE GESTÃO FAZENDÁRIA**  
**CERTIDÃO NEGATIVA DE DÉBITO UNIFICADA**



**CND 50722 / 2022**

**CERTIDÃO NEGATIVA DE DÉBITOS RELATIVOS AOS TRIBUTOS MUNICIPAIS E A D. ATIVA DO MUNICÍPIO**

**Tipo do Contribuinte**

Contribuinte Geral - Pessoa Jurídica

Inscrição: 9205524

Código: 159998

<b>Contribuinte</b> IVAN GUIA LEMOS DA SILVA & CIA. LTDA.	<b>C.N.P.J./C.P.F.</b> 12995729000124	<b>Situação Cadastral</b> Ativo
--	--	------------------------------------

**Logradouro / Número / Quadra / Lote/ Unidade / CEP**  
RUA - SIQUEIRA CAMPOS, Nº. ., Quadra: 54, Lote:13, CEP: 78.130-426

**Bairro:** IKARAY **Cidade:** VÁRZEA GRANDE

<b>Data Expedição</b> 23/06/2022	<b>Validade</b> 23/07/2022	<b>Nº Protocolo</b> 0	<b>Data Protocolo</b> 23/06/2022
-------------------------------------	-------------------------------	--------------------------	-------------------------------------

**N.º De Autenticidade:** AAC.2F7.0DD.07D

Certificamos que até a presente data não constam no Sistema de Gestão Tributária do Município de Várzea Grande pendências para esta inscrição supracitada, relativas a créditos tributários administrados pela Secretaria Municipal de Gestão Fazendária e a inscrições em Dívida Ativa do Município junto à Procuradoria Geral do Município.

Fica ressalvado o direito da Fazenda Pública Municipal cobrar e inscrever quaisquer dívidas para a inscrição supracitada que vierem a ser apuradas, ainda que referentes ao período compreendido nesta certidão.

Certidão emitida as 11:15:30 do dia 23/06/2022

A validade do documento pode ser consultada no site da prefeitura por meio do Número de Autenticidade informado.

<http://www.varzeagrande.mt.gov.br>

Verifique atentamente as informações descritas nesta certidão

**Observação:**

*Handwritten signatures and initials:*  
Jabp  
N  
96  
J  
V

Voltar

Imprimir



### Certificado de Regularidade do FGTS - CRF

**Inscrição:** 12.995.729/0001-24

**Razão Social:** IVAN GUIA LEMOS DA SILVA E CIA LTDA LTDA

**Endereço:** R STQUEIRA CAMPOS 13 QD 54 / IKARAY / VARZEA GRANDE / MT / 78130-426

A Caixa Econômica Federal, no uso da atribuição que lhe confere o Art. 7, da Lei 8.036, de 11 de maio de 1990, certifica que, nesta data, a empresa acima identificada encontra-se em situação regular perante o Fundo de Garantia do Tempo de Serviço - FGTS.

O presente Certificado não servirá de prova contra cobrança de quaisquer débitos referentes a contribuições e/ou encargos devidos, decorrentes das obrigações com o FGTS.

**Validade:** 13/06/2022 a 12/07/2022

**Certificação Número:** 2022061301465436715267

Informação obtida em 24/06/2022 20:23:36

A utilização deste Certificado para os fins previstos em Lei esta condicionada a verificação de autenticidade no site da Caixa:  
[www.caixa.gov.br](http://www.caixa.gov.br)

Handwritten marks and signatures at the bottom of the page, including a large checkmark, the number '2', and several illegible signatures.



PODER JUDICIÁRIO  
JUSTIÇA DO TRABALHO

### CERTIDÃO NEGATIVA DE DÉBITOS TRABALHISTAS

Nome: IVAN GUIA LEMOS DA SILVA & CIA. LTDA. (MATRIZ E FILIAIS)  
 CNPJ: 12.995.729/0001-24  
 Certidão nº: 15393793/2022  
 Expedição: 13/05/2022, às 18:38:45  
 Validade: 09/11/2022 - 180 (cento e oitenta) dias, contados da data de sua expedição.

Certifica-se que **IVAN GUIA LEMOS DA SILVA & CIA. LTDA. (MATRIZ E FILIAIS)**, inscrito(a) no CNPJ sob o nº **12.995.729/0001-24**, **NÃO CONSTA** como inadimplente no Banco Nacional de Devedores Trabalhistas. Certidão emitida com base nos arts. 642-A e 883-A da Consolidação das Leis do Trabalho, acrescentados pelas Leis ns.º 12.440/2011 e 13.467/2017, e no Ato 01/2022 da CGJT, de 21 de janeiro de 2022. Os dados constantes desta Certidão são de responsabilidade dos Tribunais do Trabalho.

No caso de pessoa jurídica, a Certidão atesta a empresa em relação a todos os seus estabelecimentos, agências ou filiais.

A aceitação desta certidão condiciona-se à verificação de sua autenticidade no portal do Tribunal Superior do Trabalho na Internet (<http://www.tst.jus.br>).

Certidão emitida gratuitamente.

#### INFORMAÇÃO IMPORTANTE

Do Banco Nacional de Devedores Trabalhistas constam os dados necessários à identificação das pessoas naturais e jurídicas inadimplentes perante a Justiça do Trabalho quanto às obrigações estabelecidas em sentença condenatória transitada em julgado ou em acordos judiciais trabalhistas, inclusive no concernente aos recolhimentos previdenciários, a honorários, a custas, a emolumentos ou a recolhimentos determinados em lei; ou decorrentes de execução de acordos firmados perante o Ministério Público do Trabalho, Comissão de Conciliação Prévia ou demais títulos que, por disposição legal, contiver força executiva.

*[Handwritten signatures and initials]*



ESTADO DE MATO GROSSO  
PODER JUDICIÁRIO

CERTIDÃO Nº: 7174133

O Tribunal de Justiça do Estado de Mato Grosso **CERTIFICA** que revendo os registros, **EM ANDAMENTO E ARQUIVADOS**, como **RÉU**, de distribuições de ações cíveis de **FALÊNCIA E CONCORDATA, RECUPERAÇÃO JUDICIAL, RECUPERAÇÃO EXTRAJUDICIAL** e **IMPROBIDADE ADMINISTRATIVA** e criminais de **AÇÕES PENAIS COM RESPEITO AO CRIME CONTRA O PATRIMÔNIO E CONTRA A ADMINISTRAÇÃO PÚBLICA** do 1º Grau de Jurisdição do Estado de Mato Grosso, no período de **1 ANO NÃO CONSTAM** ações em **DESFAVOR** de **IVAN GUIA LEMOS DA SILVA & CIA. LTDA. - ME**, portador do **CNPJ 12.995.729/0001-24**, até a data de **24/06/2022**.

**Observações:**

As informações do nome e CNPJ acima são de responsabilidade do solicitante, devendo a titularidade ser conferida pelo interessado e destinatário e confirmada a autenticidade.

A consulta abrange todos os processos cadastrados na base de dados da primeira instância estadual, tanto cíveis quanto criminais, distribuídos na Justiça Comum ou nos Juizados Especiais.

A autenticidade da referida certidão pode ser verificada por meio do endereço: **sec.tjmt.jus.br**, no campo "verificar autenticidade de 1º grau", informando o número da certidão, CNPJ e nome, em até 3(três) meses após sua expedição.

Esta certidão tem validade de 30 dias, após a data de sua emissão.

TERMOS DE ABERTURA E ENCERRAMENTO



Entidade: IVAN GUIA LEMOS DA SILVA & CIA LTDA ME  
 Período da Escrituração: 01/01/2021 a 31/12/2021 CNPJ: 12.995.729/0001-24  
 Número de Ordem do Livro: 7

TERMO DE ABERTURA

Nome Empresarial: IVAN GUIA LEMOS DA SILVA & CIA LTDA ME  
 NIRE: 51201343772  
 CNPJ: 12.995.729/0001-24  
 Número de Ordem: 7  
 Natureza do Livro: Livro Diário  
 Município: VARZEA GRANDE  
 Data do arquivamento dos atos constitutivos: 20/12/2012  
 Data de arquivamento do ato de conversão de sociedade simples em sociedade empresária:  
 Data de encerramento do exercício social: 31/12/2021  
 Quantidade total de linhas do arquivo digital: 14836

TERMO DE ENCERRAMENTO

Nome Empresarial: IVAN GUIA LEMOS DA SILVA & CIA LTDA ME  
 Natureza do Livro: Livro Diário  
 Número de ordem: 7  
 Quantidade total de linhas do arquivo digital: 14836  
 Data de início: 01/01/2021  
 Data de término: 31/12/2021

Este documento é parte integrante de escrituração cuja autenticação se comprova pelo recibo de número BA.CD.0D.94.CF.B2.D1.58.BD.22.11.3C.6E.C0.F4.58.30.08.16.05-8, nos termos do Decreto nº 8.683/2016.

Este relatório foi gerado pelo Sistema Público de Escrituração Digital – Sped

Versão 9.0.2 do Visualizador

*Handwritten signatures and initials:*  
 N  
 gto  
 J



Ministério da Economia  
Secretaria de Governo Digital  
Departamento Nacional de Registro Empresarial e Integração  
Secretaria de Estado de Desenvolvimento Econômico - SEDEC

Nº DO PROTOCOLO (Uso da Junta Comercial)

NIRE (da sede ou filial, quando a sede for em outra UF)

Código da Natureza Jurídica

Nº de Matrícula do Agente Auxiliar do Comércio

51201343772

2062

**1 - REQUERIMENTO**

**ILMO(A). SR.(A) PRESIDENTE DA Junta Comercial do Estado de Mato Grosso**

Nome: **IVAN GUIA LEMOS DA SILVA & CIA LTDA ME**  
(da Empresa ou do Agente Auxiliar do Comércio)

requer a V.Sª o deferimento do seguinte ato:

Nº FCN/REMP



MTE2200264105

Nº DE VIAS CÓDIGO DO ATO CÓDIGO DO EVENTO QTDE DESCRIÇÃO DO ATO / EVENTO

Nº DE VIAS	CÓDIGO DO ATO	CÓDIGO DO EVENTO	QTDE	DESCRIÇÃO DO ATO / EVENTO
1	223			BALANÇO

**VARZEA GRANDE**  
Local

**27 Maio 2022**  
Data

Representante Legal da Empresa / Agente Auxiliar do Comércio:

Nome: \_\_\_\_\_

Assinatura: \_\_\_\_\_

Telefone de Contato: \_\_\_\_\_

**2 - USO DA JUNTA COMERCIAL**

DECISÃO SINGULAR

DECISÃO COLEGIADA

Nome(s) Empresarial(ais) igual(ais) ou semelhante(s):

SIM

SIM

Processo em Ordem À decisão

\_\_\_\_\_  
Data

NÃO

\_\_\_\_\_  
Data

\_\_\_\_\_  
Responsável

NÃO

\_\_\_\_\_  
Data

\_\_\_\_\_  
Responsável

\_\_\_\_\_  
Responsável

**DECISÃO SINGULAR**

Processo em exigência. (Vide despacho em folha anexa)

Processo deferido. Publique-se e archive-se.

Processo indeferido. Publique-se.

2ª Exigência

3ª Exigência

4ª Exigência

5ª Exigência

\_\_\_\_\_  
Data

\_\_\_\_\_  
Responsável

**DECISÃO COLEGIADA**

Processo em exigência. (Vide despacho em folha anexa)

Processo deferido. Publique-se e archive-se.

Processo indeferido. Publique-se.

2ª Exigência

3ª Exigência

4ª Exigência

5ª Exigência

\_\_\_\_\_  
Data

\_\_\_\_\_  
Vogal

Presidente da \_\_\_\_\_ Turma

\_\_\_\_\_  
Vogal

\_\_\_\_\_  
Vogal

**OBSERVAÇÕES**



Junta Comercial do Estado de Mato Grosso

Certifico registro sob o nº 2527722 em 27/05/2022 da Empresa IVAN GUIA LEMOS DA SILVA & CIA LTDA ME, CNPJ 12995729000124 e protocolo 220722277 - 27/05/2022. Autenticação: 190C299F1274D5C669A8BEFF757D22393CF348. Julio Frederico Muller Neto - Secretário-Geral. Para validar este documento, acesse <http://www.jucemat.mt.gov.br/> e informe nº do protocolo 22/072.227-7 e o código de segurança eOGY. Esta cópia foi autenticada digitalmente e assinada em 27/05/2022 por Julio Frederico Muller Neto - Secretário-Geral.



# JUNTA COMERCIAL DO ESTADO DE MATO GROSSO

Registro Digital

## Capa de Processo

Identificação do Processo		
Número do Protocolo	Número do Processo Módulo Integrador	Data
22/072.227-7	MTE2200264105	27/05/2022

Identificação do(s) Assinante(s)		
CPF	Nome	Data Assinatura
304.300.541-49	IVAN GUIA LEMOS DA SILVA	27/05/2022

Assinado utilizando o(s) seguinte(s) selo(s) do gov.br

Selo Ouro - Certificado Digital, Selo Prata - Biometria Facial

Junta Comercial do Estado de Mato Grosso



*Handwritten signatures and initials*



Junta Comercial do Estado de Mato Grosso

Certifico registro sob o nº 2527722 em 27/05/2022 da Empresa IVAN GUIA LEMOS DA SILVA & CIA LTDA ME, CNPJ 12995729000124 e protocolo 220722277 - 27/05/2022. Autenticação: 19DC299F1274D5C609A8BEFF757D22393CF348. Julio Frederico Muller Neto - Secretário-Geral. Para validar este documento, acesse <http://www.jucemat.mt.gov.br> e informe nº do protocolo 22/072.227-7 e o código de segurança eOGY Esta cópia foi autenticada digitalmente e assinada em 27/05/2022 por Julio Frederico Muller Neto - Secretário-Geral.

**BALANÇO PATRIMONIAL**

<b>Descrição</b>	<b>Saldo Atual</b>
<b>ATIVO</b>	<b>6.009.472,150</b>
<b>ATIVO CIRCULANTE</b>	<b>6.007.976,640</b>
DISPONÍVEL	5.840.759,180
CAIXA	5.383.120,500
CAIXA GERAL	5.383.120,500
<b>APLICAÇÕES FINANCEIRAS LIQUIDEZ IMEDIATA</b>	<b>457.638,680</b>
APLICAÇÃO BANCO DO BRASIL SIMPLES	1.093,230
APLICAÇÃO BANCO DO BRASIL AUTOMÁTICA	456.545,450
<b>OUTROS CRÉDITOS</b>	<b>1.242,880</b>
TRIBUTOS A RECUPERAR/COMPENSAR	1.242,880
SIMPLES NACIONAL A RECUPERAR	1.242,880
<b>ESTOQUE</b>	<b>165.976,580</b>
MERCADORIAS, PRODUTOS E INSUMOS	165.976,580
MERCADORIAS PARA REVENDA	165.976,580
<b>ATIVO NÃO-CIRCULANTE</b>	<b>1.493,510</b>
IMOBILIZADO	1.493,510
MÁQUINAS, EQUIPAMENTOS E FERRAMENTAS	1.643,620
MÁQUINAS E EQUIPAMENTOS	1.643,620
(-) DEPRECIAÇÕES, AMORT. E EXAUS. ACUMUL.	150,110
(-) DEPRECIAÇÕES DE MÁQUINAS, EQUIP. FER.	150,110

- Sob as penas da lei, declaramos que as informações aqui contidas são verdadeiras e nos responsabilizamos por todas elas;  
As informações foram extraídas do Livro Diário nº 07, totalizando 14.836 linhas com nº do arquivo HASH  
BA.CD.00.94.CF.B7.D1.58.BD.22.11.JC.6E.C0.F4.58.30.08.16.05  
que foi entregue pelo SPED Contábil no dia 30/05/2022, por se tratar de arquivamento de Balço de Patrimônio.  
- A sociedade não possui Conselho Fiscal instalado;  
- A sociedade não possui Auditoria Independente.

VARZEA GRANDE, 27 de Maio de 2022

IVAN GUIA LEMOS DA SILVA  
SÓCIO ADMINISTRADOR  
CPF: 304.300.541-49  
RG: 04100069 SSP MT

MAURO SERGIO PRADO GARCIA DE SOUZA  
CONTADOR  
Reg. no CRC - MT sob o No. MT006290009  
CPF: 615.598.731-91  
RG: 675620 SSP MT



Junta Comercial do Estado de Mato Grosso  
Certifico registro sob o nº 2527722 em 27/05/2022 da Empresa IVAN GUIA LEMOS DA SILVA & CIA LTDA ME, CNPJ 12995729000124 e protocolo 220722277 - 27/05/2022. Autenticação: 19DC299F1274D5C669A8BEFF757D22393CF348. Julio Frederico Muller Neto - Secretário-Geral. Para validar este documento, acesse <http://www.jucemat.mt.gov.br/> e informe nº do protocolo 22/072.227-7 e o código de segurança nOGY. Esta cópia foi autenticada digitalmente e assinada em 27/05/2022 por Julio Frederico Muller Neto - Secretário-Geral.



**BALANÇO PATRIMONIAL**

Descrição	Saldo Atual
<b>PASSIVO</b>	<b>6.009.472,15C</b>
<b>PASSIVO CIRCULANTE</b>	<b>1.798.582,39C</b>
<b>FORNECEDORES</b>	<b>1.239.139,34C</b>
<b>FORNECEDORES</b>	<b>1.239.139,34C</b>
3M DO BRASIL LTDA	14.175,41C
AGUA COMERCIO E DISTRIBUICAO DE MA	22.608,62C
Acofer Indústria e Comércio Ltda	3.518,97C
ADESSO COMERCIO E INDUSTRIA DE PLASTICOS EIRELI	7.473,70C
AGRO FERRAGENS LUIZAO LTDA	7.349,00C
ALIANCA METALURGICA S/A	5.515,69C
ALPI DISTRIBUIDORA DE TINTAS LTDA	931,55C
ArcelorMittal Brasil SA	58.229,16C
ATIVA MATERIAIS ELETRICOS LTDA - EP	1.259,26C
AZIMUT ALUMINIOS LUIZ EDUARDO QUADRINI CASTILHO	5.421,63C
BASA COMERCIO E INDUSTRIA EXTRATIVA LTDA	4.400,00C
BETEL MATERIAIS ELETRICOS LTDA - EP	556,00C
BSB PRODUTORA DE EQUIPAMENTOS DE PROTECAO INDIVIDUAL SA	1.662,50C
CAZUIRA NOSSA SENHORA DA GUIA MINERACAO LTDA	602,70C
CASA RIO COMERCIO DE MATERIAL PARA CONSTRUCAO LTDA	9.085,21C
CASA RIO COMERCIO DE MATERIAL PARA CONSTRUCAO LTDA	823,89C
CD-MAX INDUSTRIA E COM DE TINTAS LT	13.969,91C
CORR PLASTIK INDUSTRIAL LTDA	20.452,96C
CORR PLASTIK SISTEMAS PLASTICOS LTD	3.743,14C
DISTRIBUIDORA MATOGROSSENSE DE MAT CONS	18.278,00C
DMM LOPES FILHOS LTDA	3.731,46C
DMP EQUIPAMENTOS LTDA	154.342,35C
DMP EQUIPAMENTOS LTDA	57.394,94C
DVG INDUSTRIAL LTDA - SIDEROPOLIS	14.872,53C
ELETRO FIOS MATERIAIS ELETRICOS LTDA	615,00C
ENTERPRINT COMERCIO DE SUPPLEMENTOS LTDS	3.046,00C
EXATRON IND ELETR LTDA	32.960,29C
Exporter SA Comercio Importacao amp	5.537,14C
FERRAGENS NEGRAO COM LTDA - CUTABA	16.360,20C
FORTE INDUSTRIA DE PLASTICOS EIRELI	3.099,45C
GARTHEN IND. E COM DE MAQUINAS LTDA	16.324,91C
GIRABOR RUBBER INDUSTRIA E COMERCIO	1.071,50C
GLD COMERCIAL IMP E EXP DE MAT ELET LTDA	986,65C
HSE COMERCIAL ELETRICA LTDA	8.855,97C
IBERICA CONDUTORES ELETRICOS LTDA	8.756,55C
ILUMATIC SA ILLUMIN E ELETROMETALURG	19.192,38C
INTERNEED INDUSTRIAL E COMERCIAL LT	9.045,09C
JOWITEC DISTRIBUIDOR MATERCONSTR LTDA	6.491,64C
LAGOR INDUSTRIA DE MATERIAIS ELETRI	24.600,00C
LPS DISTRIBUIDORA DE MATERIAIS ELET	212.061,95C
Mademari Ind E Com De Pvc Ltda	2.480,14C
MADERAL COM MADEIRA E MAT DE CONST LTDA	2.984,50C
MAJE DO NE IND E COM DE MAT ELET LT	24.161,46C
MAQPAR DISTRIBUIDORA DE PRODUTOS INDUSTRIAIS LTDA - MULTICON	741,10C
MAR-GIRIUS CONTINENTAL IND. DE CONTROLES ELÉTRICOS LTDA.	4.657,15C
MARMOTEC IND E COM DE MARMORE SINTE	26.370,97C
MATO GROSSO IMPORT E EXPORT DE EQUIP. SEGURANCA LTDA	341,59C
MOGI PLEX QUIMICA E COMERCIO EIRELI	9.136,54C
MOBHO MATERIAIS PARA CONSTRUCAO LTDA EPP	21.612,87C
MULTVENDAS COM E DIST DE DESC LTDA	64,00C
OLIVO IND PROD ILLUMINACAO E ELETROP	2.018,12C
P.W. INDUSTRIA DE CONDUTORES ELETRICOS	14.957,87C

- Sob as penas da lei, declaramos que as informações aqui contidas são verdadeiras e nos responsabilizamos por todas elas;  
 As informações foram extraídas do Livro Diário nº 07, totalizando 14.836 linha com nº do arquivo HASH  
 BA,CD,00,94,CF,B2,D1,58,BD,22,11,3C,6E,C0,F4,58,30,08,16,05  
 que foi entregue pelo SPED Contabil no dia 20/05/2022, por se tratar de arquivamento de Balanço de Patrimônio.  
 - A sociedade não possui Conselho Fiscal instalado;  
 - A sociedade não possui Auditoria Independente.

VARZEA GRANDE, 27 de Maio de 2022

IVAN GUIA LEMOS DA SILVA  
 SOCIO ADMINISTRADOR  
 CPF: 304.300.541-49  
 RG: 04100069 SSP MT

MAURO SERGIO PRADO GARCIA DE SOUZA  
 CONTADOR  
 Reg. no CRC - MT sob o No. MT006290003  
 CPF: 615.598.731-91  
 RG: 675620 SSP MT



Junta Comercial do Estado de Mato Grosso  
 Certifico registro sob o nº 2527722 em 27/05/2022 da Empresa IVAN GUIA LEMOS DA SILVA & CIA LTDA ME, CNPJ 12995729000124 e protocolo  
 220722277 - 27/05/2022. Autenticação: 190C299F1274D5C689A8BEFF757D22393CF348. Julio Frederico Muller Neto - Secretário-Geral. Para  
 validar este documento, acesse <http://www.jucomal.mt.gov.br/> e informe nº do protocolo 22/072.227-7 e o código de segurança eOGY Esta cópia foi  
 autenticada digitalmente e assinada em 27/05/2022 por Julio Frederico Muller Neto - Secretário-Geral.

**BALANÇO PATRIMONIAL**

Descrição	Saldo Atual
PARANA COMERCIO DE MATERIAIS ELETRI	760,36C
PIZZATTO MATERIAIS ELETRICOS LTDA	695,12C
PLUZIE IND COM DE MAT ELETRICOS LTD	21.532,50C
POLIBRIG INDUSTRIA COMERCIO LTDA	12.021,95C
QUINTEX DISTRIBUIDORA DE EQUIPAMENTOS DE INFORMATICA EIRELI	1.320,02C
REBOUCAS CONSTRUCAO E ACABAMENTO LTDA	1.271,70C
REMAIL MATERIAIS P. CONSTRUCAO LTDA	116.937,05C
ROSA MARIA MOREIRA DE ALMEIDA	980,00C
SERVIQ IND E COM DE EQUIP DE PROTECAO INDIVIDUAL EIRELI EPP	2.918,16C
SOLUCOES PRACTICAS MT	3.893,78C
SOPRANO INDUSTRIA ELETROMETALURGICA EIRE	29.310,83C
SOPRANO INDUSTRIA ELETROMETALURGICA EIRE	40.663,81C
TECIDOS E ARMARINHOS MIGUEL BARTOLO	4.892,83C
TODIMO MATERIAIS P/CONSTRUCAO S/A	387,98C
TODIMO MATERIAIS PARA CONSTRUCAO SA	41.658,92C
TONELLO COM. E DIST. DE MATER. DE CONSTRUCAO LTDA	14.005,00C
TRIFF SOLUCOES INTERNACIONAIS	7.538,10C
USICAL IND. E COM. DE CAL LTDA (UN. VG)	2.304,20C
VATHISA IND. COM. PLASTICOS LTDA	22.773,58C
VIQUA INDUSTRIA DE PLASTICOS LTDA	3.433,72C
<b>OBRIGAÇÕES TRIBUTÁRIAS</b>	<b>8.128,06C</b>
IMPOSTOS E CONTRIBUIÇÕES A RECOLHER	8.128,06C
ICMS A RECOLHER	956,09C
IMPOSTO DE RENDA A RECOLHER	2.926,86C
CONTRIBUIÇÃO SOCIAL A RECOLHER	2.518,71C
IRRF A RECOLHER	8,55C
PIS A RECOLHER	305,95C
COFINS A RECOLHER	1.412,10C
<b>OBRIGAÇÕES TRABALHISTA E PROVIDENCIÁRIA</b>	<b>12.314,99C</b>
<b>OBRIGAÇÕES SOCIAIS</b>	<b>3.453,47C</b>
INSS A RECOLHER	2.417,54C
FGTS A RECOLHER	1.035,93C
<b>PROVISÕES</b>	<b>8.881,52C</b>
PROVISÕES PARA FÉRIAS	6.479,99C
INSS SOBRE PROVISÕES PARA FÉRIAS	1.701,90C
FGTS SOBRE PROVISÕES PARA FÉRIAS	679,63C
<b>DIVIDENDOS, PART. E JURD SOBRE O CAPITAL</b>	<b>500.000,00C</b>
<b>PARTICIPAÇÕES</b>	<b>500.000,00C</b>
PARTICIPAÇÕES A PAGAR	500.000,00C
<b>PATRIMÔNIO LÍQUIDO</b>	<b>4.349.889,76C</b>
<b>CAPITAL SOCIAL</b>	<b>100.000,00C</b>
CAPITAL SUBSCRITO	100.000,00C
CAPITAL SOCIAL	100.000,00C
<b>LUCROS OU PREJUÍZOS ACUMULADOS</b>	<b>4.149.889,76C</b>
LUCROS OU PREJUÍZOS ACUMULADOS	4.149.889,76C
LUCROS ACUMULADOS	4.636.967,35C

- Sob as penas da lei, declaramos que as informações aqui contidas são verdadeiras e nos responsabilizamos por todas elas;  
As informações foram extraídas do Livro Diário nº 07, totalizando 14.836 linha com nº do arquivo HASH  
BA.CD.0D.94.CF.B2.D1.58.BD.72.11.3C.EE.CO.F4.58.30.08.16.05  
que foi entregue pelo SPED Contabil no dia 20/05/2022, por se tratar do arquivamento de Balço de Patrimonial.  
- A sociedade não possui Conselho Fiscal instalado;  
- A sociedade não possui Auditoria Independente.

VARZEA GRANDE, 27 de Maio de 2022

IVAN GUIA LEMOS DA SILVA  
SOCIO ADMINISTRADOR  
CPF: 304.300.541-49  
RG: 04100069 SSP MT

MAURO SERGIO PRADO GARCIA DE SOUZA  
CONTADOR  
Reg. no CRC - MT sob o No. MT006290009  
CPF: 615.598.731-91  
RG: 675620 SSP MT



Junta Comercial do Estado de Mato Grosso  
Certifico registro sob o nº 2527722 em 27/05/2022 da Empresa IVAN GUIA LEMOS DA SILVA & CIA LTDA ME, CNPJ 12995729000124 e protocolo  
220722277 - 27/05/2022. Autenticação: 19DC299F1274D6C669A8BEFF757D22393CF348. Julio Frederico Muller Neto - Secretário-Geral. Para  
validar este documento, acesse <http://www.jucamat.mt.gov.br> e informe nº do protocolo 22/072.227-7 e o código de segurança eOGY. Esta cópia foi  
autenticada digitalmente e assinada em 27/05/2022 por Julio Frederico Muller Neto - Secretário-Geral.

**BALANÇO PATRIMONIAL**

Descrição	Saldo Atual
(-) PREJUÍZOS ACUMULADOS	487.072,590

RECONHECEMOS A EXATIDÃO DO PRESENTE BALANÇO PATRIMONIAL ENCERRADO EM 31/12/2021 TOTALIZANDO NO ATIVO E PASSIVO: R\$ 5.009.172,15 (seis milhões e nove mil quatrocentos e setenta e dois reais e quinze centavos)

- Sob as penas da lei, declaramos que as informações aqui contidas são verdadeiras e nos responsabilizamos por todas elas;
- As informações foram extraídas do Livro Diário nº 07, totalizando 14.836 linha com nº do arquivo HASH BA,CD,0D,94,CF,B2,D1,58,BD,22,11,3C,6E,C0,F4,58,30,08,16,05 que foi entregue pelo SPED Contábil no dia 20/05/2022, por se tratar de arquivamento de Balanço de Patrimonial.
- A sociedade não possui Conselho Fiscal instalado;
- A sociedade não possui Auditoria Independente.

VARZEA GRANDE, 27 de Maio de 2022

IVAN GUIA LEMOS DA SILVA  
SOCIO ADMINISTRADOR  
CPF: 304.300.541-49  
RG: 04100069 SSP MT

MAURO SERGIO PRADO GARCIA DE SOUZA  
CONTADOR  
Reg. no CRC - MT sob o No. MT006290009  
CPF: 615.598.731-91  
RG: 675620 SSP MT



**DEMONSTRAÇÃO DO RESULTADO DO EXERCÍCIO EM 31/12/2021**

**RECEITA BRUTA**

VENDE DE MERCADORIAS	3.150.387,94	
SERVÇOS PRESTADOS	21.671,50	<u>3.172.059,44</u>

**DEDUÇÕES DA RECEITA BRUTA**

(-) DEVOLUÇÃO DE VENDA DE MERCADORIAS	(153.192,50)	
(-) ICMS	(74.043,56)	
(-) ISS	(652,33)	
(-) COFINA	(90.551,91)	
(-) PIS	(19.610,55)	
(-) CONTRIBUIÇÃO SOCIAL	(32.980,31)	
(-) IMPOSTO DE RENDA	(41.778,21)	<u>(412.818,37)</u>

**RECEITA LÍQUIDA**

2.759.241,07

**CMV**

CUSTOS DAS MERCADORIAS VENDIDAS	11.482.454,58	<u>11.482.454,58</u>
---------------------------------	---------------	----------------------

**LUCRO BRUTO**

1.276.786,49

**DE. AS OPERACIONAIS**

(459.802,97)

**DESPESAS COM VENDAS**

FRETES E CARRIOTAS	(22.954,42)	<u>(22.954,42)</u>
--------------------	-------------	--------------------

**DESPESAS ADMINISTRATIVAS**

SALÁRIOS E ORDENADOS	(104.066,99)
PRO-LABORE	(45.600,00)
13º SALÁRIO	(9.395,80)
TÉRIAS	(11.504,68)
INSS	(43.605,76)
FCTS	(11.272,35)
DESPESAS COM ALIMENTAÇÃO	(10.000,00)
IPTU	(2.187,97)
TAXAS DIVERSAS	(791,80)
MULTAS DE HORA	(656,53)
ICMS	(106.276,23)
ALUGA	(343,58)
ENERGIA ELÉTRICA	(4.054,98)

- Eu,                      no nome da lei, declaramos que as informações aqui contidas são verdadeiras e nos responsabilizamos por elas;

As informações foram extraídas do Livro Diário nº 07, totalizando 14.836 linha com nº de arquivo HASH RA.CO.09.04.CF.02.D1.58.RD.23.11.3C.6E.CO.F4.58.30.08.16.05

que foi entregue pelo SPED Contabil no dia 20/05/2022, por se tratar de arquivamento de Balanço de Patrimonial.

- A sociedade não possui Conselho Fiscal instalado;

- A sociedade não possui Auditoria Independente.

VARRETA GRANDE, 27 de Maio de 2022

IVAN GUIA LEMOS DA SILVA  
 SÓCIO ADMINISTRADOR  
 CPF: 304.300.541-49  
 RG: 04100069 SSP MT

MAURO SÉRGIO PRADO GARCIA DE SOUZA  
 CONTADOR  
 Reg. no CRC - MT sob o No. MT006290009  
 CPF: 615.598.731-91  
 RG: 675620 SSP MT

Sistema licenciado para P. C. SOUZA & M. SOUZA LTDA - ME



DEMONSTRAÇÃO DO RESULTADO DO EXERCÍCIO EM 31/12/2021

DESPESAS ADMINISTRATIVAS

ÁGUA E ESCOTO	(181,34)	
TELEFONE	(2.544,44)	
SERVIÇOS PRESTADOS POR TERCEIROS	(2.357,96)	
DEPRECIACÕES E AMORTIZACÕES	(150,11)	
DESPESA CARTÃO CREDITO	(37,12)	
MANUTENÇÃO E REPARO	(2.177,18)	
HONORÁRIOS CONTÁBEIS	(10.230,00)	
SISTEMA DE INFORMÁTICA	(4.057,00)	
JUROS PASSIVOS	(47,78)	
JUROS DE MORA	(1,54)	
TRF S/ APLICAÇÃO FINANCEIRA	(3.167,11)	
DESPESA BANCARIA	(2.245,30)	<u>(636.848,55)</u>

RECEITAS FINANCEIRAS

JUROS DE APLICAÇÕES	16.816,24	
DESCONTOS FINANCEIROS OBTIDOS	0,09	<u>16.816,33</u>

OUTRAS DESPESAS OPERACIONAIS

DESPESA COM NOTIFICAÇÕES	(330,00)	<u>(330,00)</u>
--------------------------	----------	-----------------

OUTRAS RECEITAS OPERACIONAIS

RECEITA COM NOTIFICACAO	2.356,82	<u>2.356,82</u>
-------------------------	----------	-----------------

RESULTADO OPERACIONAL

835.826,67

- E nos termos da lei, declaramos que as informações aqui contidas são verdadeiras e nos responsabilizamos por todas elas.

As informações foram extraídas do Livro Diário nº 07, totalizando 14.836 linhas com nº do arquivo HADH BA, CD, OD, 94, CP, H2, 01, 58, BD, 22, 11, 3C, 4E, CO, 04, 58, 30, 08, 16, 05 que foi entregue pelo SPED Contabil no dia 20/05/2022, por se tratar de arquivamento de Balanço de Patrimonial.

- A sociedade não possui Conselho Fiscal instalado;

- A sociedade não possui Auditoria Independente.

VARZEA GRANDE, 27 de Maio de 2022.

IVAN GUIA LEMOS DA SILVA  
SÓCIO ADMINISTRADOR  
CPF: 304.308.941-49  
NR: 04190069 SSP MT

RAUHO SERGIO PRADO GARCIA DE SOUZA  
CONTADOR  
Reg. no CRC - MT sob o No. 1700624/009  
CPF: 615.598.731-91  
NR: 675620 SSP MT

Sistema licenciado para P. C. SOUZA & M. SOUZA LTDA - ME



Junta Comercial do Estado de Mato Grosso  
Certifico registro sob o nº 2527777 em 27/05/2022 da Empresa IVAN GUIA LEMOS DA SILVA & CIA LTDA ME, CNPJ 12995729000124 e protocolo 220722277 - 27/05/2022. Autenticação: 19DC289F1274D5C869A8BEFF757D22393CF348. Julio Frederico Muller Neto - Secretário-Geral. Para validar este documento, acesse <http://www.jucomal.mt.gov.br/> e informe nº do protocolo 22/072-227-7 e o código de segurança eOGY. Esta cópia foi autenticada digitalmente e assinada em 27/05/2022 por Julio Frederico Muller Neto - Secretário-Geral.

Empresa: IVAN GUIA LEMOS DA SILVA & CIA LTDA ME  
C.N.P.J.: 12.995.729/0001-24  
Insc. Junta Comercial: 51201343772 Data: 13/10/2010

Folha: 0007  
Número livro: 0007

**DEMONSTRAÇÃO DO RESULTADO DO EXERCÍCIO EM 31/12/2021**

RESULTADO ANTES DO IR E CSL	<u>835.826,67</u>
LUCRO LÍQUIDO DO EXERCÍCIO	<u>835.826,67</u>

- Sob as penas da lei, declaramos que as informações aqui contidas são verdadeiras e nos responsabilizamos por todas elas;

As informações foram extraídas do Livro Diário nº 07, totalizando 14.836 linhas com nº do arquivo HASH BA.CD.0D.94.CF.82.D1.58.No.27.11.3C.6E.CO.F4.38.30.08.16.05 que foi entregue pelo SPED Contabil no dia 20/05/2022, por se tratar de arquivamento de Balanço de Patrimonial.

- A sociedade não possui Conselho Fiscal instalado;  
- A sociedade não possui Auditoria Independente.

VARZEA GRANDE, 27 de Maio de 2022

IVAN GUIA LEMOS DA SILVA  
SÓCIO ADMINISTRADOR  
CPF: 304.300.541-49  
RG: 4106069 SSP MT

MAURO SERGIO PRADO GARCIA DE SOUZA  
CONTADOR  
Reg. no CRC - MT sob o No. MT006290009  
CPF: 615.598.731-91  
RG: 675630 SSP MT

Sistema licenciado para P. C. SOUSA & M. SOUSA LTDA - ME



Junta Comercial do Estado de Mato Grosso  
Certifico registro sob o nº 7577722 em 27/05/2022 da Empresa IVAN GUIA LEMOS DA SILVA & CIA LTDA ME, CNPJ 12995729000124 e protocolo 220722277 - 27/05/2022. Autenticação: 19DC299F1274D5C660A8BEFF757D22383CF348. Julio Frederico Muller Neto - Secretário-Geral. Para validar este documento, acesse <http://www.jucemaat.mt.gov.br/> e informe nº do protocolo 22/072.227-7 e o código de segurança eOGY Esta cópia foi autenticada digitalmente e assinada em 27/05/2022 por Julio Frederico Muller Neto - Secretário-Geral.

JULIO FREDERICO MULLER NETO  
SECRETÁRIO-GERAL

pág. 0/16

**COEFICIENTES DE ANÁLISES EM 31/12/2021**

Coeficiente	Fórmula	Valor	Resultado
Índice de Liquidez Geral	Ativo Circulante + Realizável Longo Prazo	6.007.978,64 + 0,00	3,41
	Passivo Circulante + Passivo Não-Circulante	1.759.582,39 + 0,00	
Índice de Liquidez Corrente	Ativo Circulante	6.007.978,64	3,41
	Passivo Circulante	1.759.582,39	
Índice de Solvência Geral	Ativo	6.009.472,15	3,42
	Passivo Circulante + Passivo Não-Circulante	1.759.582,39 + 0,00	
Grau de Endividamento	Passivo Circulante + Passivo Não-Circulante	1.759.582,39 + 0,00	0,29
	Ativo	6.009.472,15	

- Sob as penas da lei, declaramos que as informações aqui contidas são verdadeiras e nos responsabilizamos por todas elas;
- As informações foram extraídas do Livro Diário nº 07, totalizando 14.836 linha com nº do arquivo HASH BA,CD,00,94,CF,B2,D1,58,BD,22,11,3C,6E,C0,F4,58,30,0B,16,05 que foi entregue pelo SPED Contabil no dia 20/05/2022, por se tratar de arquivamento de Balanço de Patrimonial.
- A sociedade não possui Conselho Fiscal instalado;
- A sociedade não possui Auditoria Independente...

IVAN GUIA LEMOS DA SILVA  
SOCIO ADMINISTRADOR  
CPF: 304.300.511-19  
RG: 04100069 SSP MT

MAURO SERGIO PRADO GARCIA DE SOUZA  
CONTADOR  
Reg. no CRC - MT sob o No. MT006790009  
CPF: 615.598.731-91  
RG: 675620 SSP MT

*Handwritten signatures and initials:*  
N  
go  
v





JUNTA COMERCIAL DO ESTADO DE MATO GROSSO  
Registro Digital

Documento Principal

Identificação do Processo		
Número do Protocolo	Número do Processo Módulo Integrador	Data
22/072.227-7	MTE2200264105	27/05/2022

Identificação do(s) Assinante(s)		
CPF	Nome	Data Assinatura
304.300.541-49	IVAN GUIA LEMOS DA SILVA	27/05/2022
Assinado utilizando o(s) seguinte(s) selo(s) do gov.br:		
Selo Ouro - Certificado Digital, Selo Prata - Biometria Facial		

615.598.731-91	MAURO SERGIO PRADO GARCIA DE SOUZA	27/05/2022
Assinado utilizando o(s) seguinte(s) selo(s) do gov.br:		
Selo Ouro - Certificado Digital		

Junta Comercial do Estado de Mato Grosso

*Handwritten signatures and initials:*  
N  
gto  
[Signature]  
[Signature]





RECIBO DE ENTREGA DE ESCRITURAÇÃO CONTÁBIL DIGITAL

IDENTIFICAÇÃO DO TITULAR DA ESCRITURAÇÃO

NIRE 51201343772	CNPJ 12.995.729/0001-24
NOME EMPRESARIAL IVAN GUIA LEMOS DA SILVA & CIA LTDA ME	

IDENTIFICAÇÃO DA ESCRITURAÇÃO

FORMA DA ESCRITURAÇÃO CONTÁBIL Livro Diário	PERÍODO DA ESCRITURAÇÃO 01/01/2021 a 31/12/2021
NATUREZA DO LIVRO Livro Diário	NÚMERO DO LIVRO 7
IDENTIFICAÇÃO DO ARQUIVO (HASH) BA.CD.0D.94.CF.B2.D1.58.BD.22.11.3C.6E.C0.F4.58.30.08.16.05	

ESTE LIVRO FOI ASSINADO COM OS SEGUINTE CERTIFICADOS DIGITAIS:

QUALIFICAÇÃO DO SIGNATARIO	CPF/CNPJ	NOME	Nº SÉRIE DO CERTIFICADO	VALIDADE	RESPONSÁVEL LEGAL
Contador	61559873191	MAURO SERGIO PRADO GARCIA DE SOUZA:61559873191	471840134078812158 0	31/05/2021 a 31/05/2022	Não
Pessoa Jurídica (e-CNPJ ou e-PJ)	12995729000124	IVAN GUIA LEMOS DA SILVA & CIA. LTDA.:12995729000124	471840134897279738 0	19/07/2021 a 19/07/2022	Sim
Contador/Contabilista Responsável pelo Termo de Verificação para Fins de Substituição da ECD	61559873191	MAURO SERGIO PRADO GARCIA DE SOUZA:61559873191	471840134078812158 0	31/05/2021 a 31/05/2022	-

NÚMERO DO RECIBO:

BA.CD.0D.94.CF.B2.D1.58.BD.22.11.3  
C.6E.C0.F4.58.30.08.16.05-8

Escrituração recebida via Internet  
pelo Agente Receptor SERPRO  
em 20/05/2022 às 09:50:20

91.4D.1E.3E.3E.18.93.56  
55.86.42.9F.40.F8.75.9C

Considera-se autenticado o livro contábil a que se refere este recibo, dispensando-se a autenticação de que trata o art. 39 da Lei nº 8.934/1994. Este recibo comprova a autenticação.

BASE LEGAL: Decreto nº 1.800/1996, com a alteração do Decreto nº 8.683/2016, e arts. 35, 39-A, 39-B da Lei nº 8.934/1994 com a alteração da Lei Complementar nº 1247/2014.



Junta Comercial do Estado de Mato Grosso

Certifico registro sob o nº 2577722 em 27/05/2022 da Empresa IVAN GUIA LEMOS DA SILVA & CIA LTDA ME, CNPJ 12995729000124 e protocolo 220722277 - 27/05/2022. Autenticação: 190C299F1274D5C669A8BEFF757D22393CF348. Julio Frederico Muller Neto - Secretário-Geral. Para validar este documento, acesse <http://www.jucemat.mt.gov.br/> e informe nº do protocolo 22/072.227-7 e o código de segurança eOGY. Esta cópia foi autenticada digitalmente e assinada em 27/05/2022 por Julio Frederico Muller Neto - Secretário-Geral.







# JUNTA COMERCIAL DO ESTADO DE MATO GROSSO

Registro Digital

Anexo

Identificação do Processo		
Número do Protocolo	Número do Processo Módulo Integrador	Data
22/072.227-7	MTE2200264105	27/05/2022

Identificação do(s) Assinante(s)		
CPF	Nome	Data Assinatura
304.300.541-49	IVAN GUIA LEMOS DA SILVA	27/05/2022
Assinado utilizando o(s) seguinte(s) selo(s) do gov.br  		
Selo Ouro - Certificado Digital, Selo Prata - Biometria Facial		
615.598.731-91	MAURO SERGIO PRADO GARCIA DE SOUZA	27/05/2022
Assinado utilizando o(s) seguinte(s) selo(s) do gov.br  		
Selo Ouro - Certificado Digital		

Junta Comercial do Estado de Mato Grosso



Junta Comercial do Estado de Mato Grosso

Certifico registro sob o nº 2527722 em 27/05/2022 da Empresa IVAN GUIA LEMOS DA SILVA & CIA LTDA ME, CNPJ 12995720000124 e protocolo 220722277 - 27/05/2022. Autenticação: 19DC299F1274D5C669ABBEFF757D22393CF348. Julio Frederico Muller Neto - Secretário-Geral. Para validar este documento, acesse <http://www.jucemat.mt.gov.br> e informe nº do protocolo 22/072.227-7 e o código de segurança eOGY Esta cópia foi autenticada digitalmente e assinada em 27/05/2022 por Julio Frederico Muller Neto - Secretário-Geral.



## TERMO DE AUTENTICAÇÃO - REGISTRO DIGITAL

Certifico que o ato, assinado digitalmente, da empresa IVAN GUIA LEMOS DA SILVA & CIA LTDA ME, de CNPJ 12.995.729/0001-24 e protocolado sob o número 22/072.227-7 em 27/05/2022, encontra-se registrado na Junta Comercial sob o número 2527722, em 27/05/2022. O ato foi deferido eletronicamente pelo examinador Allison dos Santos.

Certifica o registro, o Secretário Geral, Julio Frederico Muller Neto. Para sua validação, deverá ser acessado o sítio eletrônico do Portal de Serviços / Validar Documentos (<https://portalservicos.jucemat.mt.gov.br/Portal/pages/imagemProcesso/viaUnica.jsf>) e informar o número de protocolo e chave de segurança.

### Capa de Processo

Assinante(s)		
CPF	Nome	Data Assinatura
304.300.541-49	IVAN GUIA LEMOS DA SILVA	27/05/2022
Assinado utilizando o(s) seguinte(s) selo(s) do g-sb - m		
Selo Ouro - Certificado Digital, Selo Prata - Biometria Facial		

### Documento Principal

Assinante(s)		
CPF	Nome	Data Assinatura
304.300.541-49	IVAN GUIA LEMOS DA SILVA	27/05/2022
Assinado utilizando o(s) seguinte(s) selo(s) do g-sb - m		
Selo Ouro - Certificado Digital, Selo Prata - Biometria Facial		
615.598.731-91	MAURO SERGIO PRADO GARCIA DE SOUZA	27/05/2022
Assinado utilizando o(s) seguinte(s) selo(s) do g-sb - m		
Selo Ouro - Certificado Digital		

### Anexo

Assinante(s)		
CPF	Nome	Data Assinatura
304.300.541-49	IVAN GUIA LEMOS DA SILVA	27/05/2022
Assinado utilizando o(s) seguinte(s) selo(s) do g-sb - m		
Selo Ouro - Certificado Digital, Selo Prata - Biometria Facial		
615.598.731-91	MAURO SERGIO PRADO GARCIA DE SOUZA	27/05/2022
Assinado utilizando o(s) seguinte(s) selo(s) do g-sb - m		
Selo Ouro - Certificado Digital		

Data de início dos efeitos do registro (art. 36, Lei 8.934/1994): 27/05/2022



A autenticidade desse documento pode ser conferida no portal de serviços da jucemat informando o número do protocolo 22/072.227-7.





Sistema Nacional de Registro de Empresas Mercantil - SINREM  
Governador do Estado de Mato Grosso  
Secretaria de Estado da Fazenda do Estado de Mato Grosso  
Junta Comercial do Estado de Mato Grosso

## TERMO DE AUTENTICAÇÃO - REGISTRO DIGITAL



Documento assinado eletronicamente por Allison dos Santos, Servidor(a) Público(a), em 27/05/2022, às 15:01.

Junta Comercial do Estado de Mato Grosso

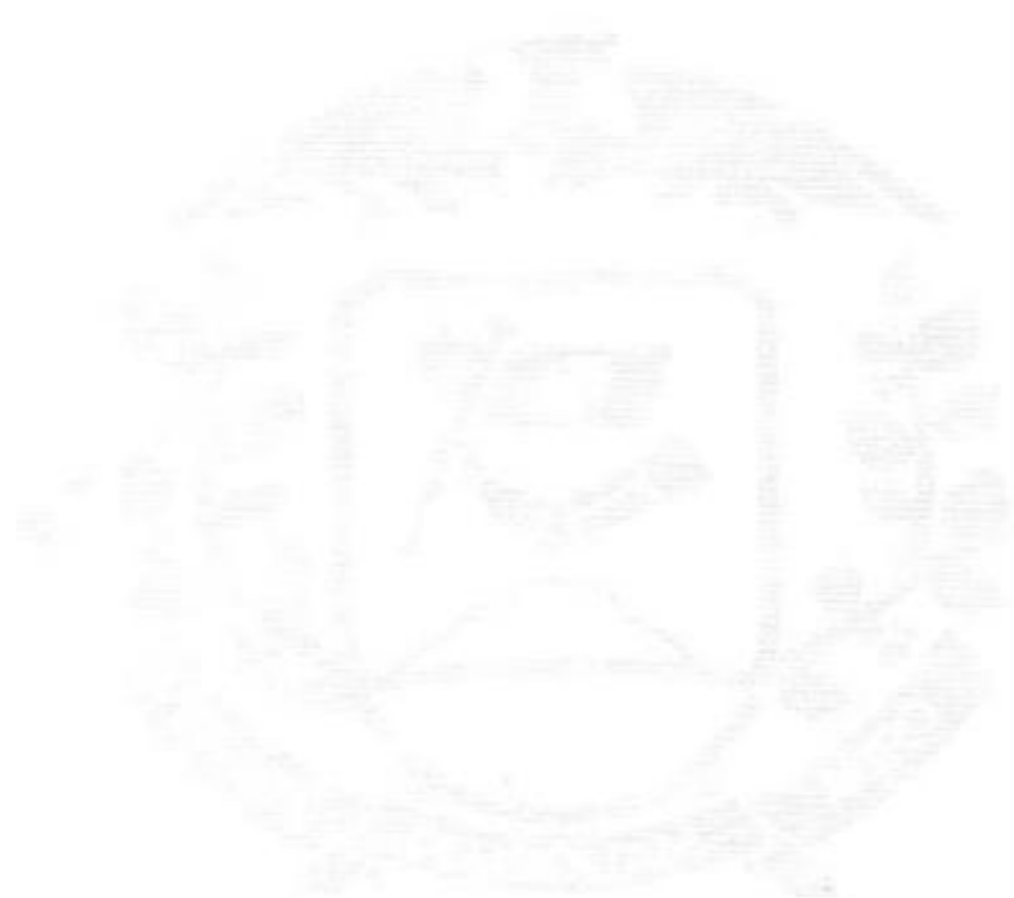

A autenticidade desse documento pode ser conferida no portal de serviços da jucemat informando o número do protocolo 22/072.227-7.

*Handwritten signature and initials*



Junta Comercial do Estado de Mato Grosso  
Certifico registro sob o nº 2527722 em 27/05/2022 da Empresa IVAN GUIA LEMOS DA SILVA & CIA LTDA ME, CNPJ 12995729000124 e protocolo 220722277 - 27/05/2022. Autenticação: 19DC299F1274D5C669A8BEFF757D22393CF348. Julio Frederico Muller Neto - Secretário-Geral. Para validar este documento, acesse <http://www.jucemat.mt.gov.br> e informe nº do protocolo 22/072.227-7 e o código de segurança eOGY Esta cópia foi autenticada digitalmente e assinada em 27/05/2022 por Julio Frederico Muller Neto - Secretário-Geral.



# JUNTA COMERCIAL DO ESTADO DE MATO GROSSO

Registro Digital

O ato foi assinado digitalmente por :

Identificação do(s) Assinante(s)	
CPF	Nome
955.179.101-06	JULIO FREDERICO MULLER NETO

Junta Comercial do Estado de Mato Grosso

Cuiabá, sexta-feira, 27 de maio de 2022



Junta Comercial do Estado de Mato Grosso

Certifico registro sob o nº 2527722 em 27/05/2022 da Empresa IVAN GUIA LEMOS DA SILVA & CIA LTDA ME, CNPJ 12995729000124 o protocolo 220722277 - 27/05/2022. Autenticação: 19DC299F1274D5C669A88EFF757D22303CF348. Julio Frederico Muller Neto - Secretário-Geral. Para validar este documento, acesse <http://www.jucemat.mt.gov.br/> e informe nº do protocolo 22/072.227-7 e o código de segurança eOGY Esta cópia foi autenticada digitalmente e assinada em 27/05/2022 por Julio Frederico Muller Neto - Secretário-Geral.

RECIBO DE ENTREGA DE ESCRITURAÇÃO CONTÁBIL DIGITAL

IDENTIFICAÇÃO DO TITULAR DA ESCRITURAÇÃO

NIRE 51201343772	CNPJ 12.995.729/0001-24
NOME EMPRESARIAL IVAN GUIA LEMOS DA SILVA & CIA LTDA ME	

IDENTIFICAÇÃO DA ESCRITURAÇÃO

FORMA DA ESCRITURAÇÃO CONTÁBIL Livro Diário	PERÍODO DA ESCRITURAÇÃO 01/01/2021 a 31/12/2021
NATUREZA DO LIVRO Livro Diário	NÚMERO DO LIVRO 7
IDENTIFICAÇÃO DO ARQUIVO (HASH) BA.CD.0D.94.CF.B2.D1.58.BD.22.11.3C.6E.C0.F4.58.30.08.16.05	

ESTE LIVRO FOI ASSINADO COM OS SEGUINTES CERTIFICADOS DIGITAIS:

QUALIFICAÇÃO DO SIGNATARIO	CPF/CNPJ	NOME	Nº SÉRIE DO CERTIFICADO	VALIDADE	RESPONSÁVEL LEGAL
Contador	61559873191	MAURO SERGIO PRADO GARCIA DE SOUZA-61559873191	471840134078812158 0	31/05/2021 a 31/05/2022	Não
Pessoa Jurídica (o-CNPJ ou e-PJ)	12995729000124	IVAN GUIA LEMOS DA SILVA & CIA. LTDA-12995729000124	471840134897279738 0	19/07/2021 a 19/07/2022	Sim
Contador/Contabilista Responsável pelo Termo de Verificação para Fins de Substituição da ECD	61559873191	MAURO SERGIO PRADO GARCIA DE SOUZA-61559873191	471840134078812158 0	31/05/2021 a 31/05/2022	-

NÚMERO DO RECIBO:

BA.CD.0D.94.CF.B2.D1.58.BD.22.11.3  
C.6E.C0.F4.58.30.08.16.05-8

Escrituração recebida via Internet  
pelo Agente Receptor SERPRO  
em 20/05/2022 às 09:50:20

91.4D.1E.3E.3E.18.93.56  
55.86.42.9F.40.F8.75.9C

Considera-se autenticado o livro contábil a que se refere este recibo, dispensando-se a autenticação de que trata o art. 39 da Lei nº 8.934/1994. Este recibo comprova a autenticação.

BASE LEGAL: Decreto nº 1.800/1996, com a alteração do Decreto nº 8.683/2016, e arts. 39, 39-A, 39-B da Lei nº 8.934/1994 com a alteração da Lei Complementar nº 1247/2014.

*Handwritten signatures and initials:*  
gto  
[Signature]  
[Signature]



## ATESTADO DE CAPACIDADE TÉCNICA

Em referência ao processo n. 463099/2015 datado de 08/09/2015 atestamos para os devidos fins que a IVAN GUIA LEMOS & CIA LTDA - ME., situada a Avenida Frei Coimbra - nº 500 B, Bairro Jardim Novo Horizonte - CEP: 78150-000 - Telefone: (65) 3621-6558/2137-5211 - E-mail: [navimateriaiseletricos@gmail.com](mailto:navimateriaiseletricos@gmail.com), Várzea Grande-MT, inscrita no CNPJ/MF: 12995729/0001-24, prestou os referidos serviços referente a ATA DE REGISTRO DE PREÇOS Nº 054/2014/SAD-PROCESSO Nº 342882/2014/SAD-PREGÃO Nº 070/2014/SAD, com o Objeto de registro de Preço para a aquisição de Materiais de Consumo (materiais elétricos, hidráulicos e de construção) para atender as Unidades Administrativas de Cuiabá/Várzea Grande e do Interior do Estado pertencentes a SEJUDH-MT, cuja vigência expirou em 03/10/2015.

Informamos que o Valor Atendido na Vigência foi de R\$ 1.994.921,10 (Hum milhão, novecentos e noventa e quatro mil, novecentos e vinte e hum reais e dez centavos).

Atestamos ainda, que tais prestações de serviços foram executados satisfatoriamente, não existindo, em nosso registros, até a presente data, fatos que desabonem sua conduta e responsabilidade com as obrigações assumidas.

Por ser expressão da verdade, firmamos o presente.

Cuiabá-MT, 12 de janeiro de 2016.

  
Vilson Alves de Almeida  
Superintendente Administrativo/SUADM  
Secretaria de Justiça e Direitos Humanos/SEJUDH



REPÚBLICA FEDERATIVA DO BRASIL  
ESTADO DA PARAÍBA  
CARTÓRIO AZEVEDO BASTOS  
FUNDADO EM 1888

PRIMEIRO REGISTRO CIVIL DE NASCIMENTO E ÓBITOS E PRIVATIVO DE CASAMENTOS, INTERDIÇÕES E TUTELAS DA COMARCA DE JOÃO PESSOA

Av. Epitácio Pessoa, 1145 Bairro dos Estados 58030-00, João Pessoa PB  
Tel.: (83) 3244-5404 / Fax: (83) 3244-5184  
<http://www.azevedobastos.not.br>  
E-mail: [cartorio@azevedobastos.not.br](mailto:cartorio@azevedobastos.not.br)



DECLARAÇÃO DE SERVIÇO DE AUTENTICAÇÃO DIGITAL

O Bel. Valber Azevêdo de Miranda Cavalcanti, Oficial do Primeiro Registro Civil de Nascimentos e Óbitos e Privativo de Casamentos, Interdições e Tutelas com atribuição de autenticar e reconhecer firmas da Comarca de João Pessoa Capital do Estado da Paraíba, em virtude de Lei, etc...

DECLARO ainda que, para garantir transparência e segurança jurídica de todos os atos oriundos da atividade Notarial e Registral no Estado da Paraíba, foi instituído pela Lei Nº 10.132, de 06 de novembro de 2013, a aplicação obrigatória de um Selo Digital de Fiscalização Extrajudicial em todos os atos de notas e registro, composto de um código único (por exemplo: Selo Digital: ABC12345-X1X2) e dessa forma, cada autenticação processada pela nossa Serventia pode ser verificada e confirmada tantas vezes quanto for necessário através do site do Tribunal de Justiça do Estado da Paraíba, endereço <https://corregedoria.tpb.jus.br/selo-digital/>.

A autenticação digital do documento faz prova de que, na data e hora em que ela foi realizada, a empresa IVAN GUIA LEMOS DA SILVA & CIA LTDA - ME tinha posse de um documento com as mesmas características que foram reproduzidas na cópia autenticada, sendo da empresa IVAN GUIA LEMOS DA SILVA & CIA LTDA - ME a responsabilidade, única e exclusiva, pela idoneidade do documento apresentado a este Cartório.

Nesse sentido, declaro que a IVAN GUIA LEMOS DA SILVA & CIA LTDA - ME assumiu, nos termos do artigo 8º, §1º, do Decreto nº 10.278/2020, que regulamentou o artigo 3º, inciso X, da Lei Federal nº 13.874/2019 e o artigo 2º-A da Lei Federal 12.682/2012, a responsabilidade pelo processo de digitalização dos documentos físicos, garantindo perante este Cartório e terceiros, a sua autoria e integridade.

De acordo com o disposto no artigo 2º-A, §7º, da Lei Federal nº 12.682/2012, o documento em anexo, identificado individualmente em cada Código de Autenticação Digital ou na referida sequência, poderá ser reproduzido em papel ou em qualquer outro meio físico.

Esta DECLARAÇÃO foi emitida em **16/02/2022 16:04:23 (hora local)** através do sistema de autenticação digital do Cartório Azevedo Bastos, de acordo com o Art. 1º, 10º e seus §§ 1º e 2º da MP 2200/2001, como também, o documento eletrônico autenticado contendo o Certificado Digital do titular do Cartório Azevedo Bastos, poderá ser solicitado diretamente a empresa IVAN GUIA LEMOS DA SILVA & CIA LTDA - ME ou ao Cartório pelo endereço de e-mail [autentica@azevedobastos.not.br](mailto:autentica@azevedobastos.not.br) Para informações mais detalhadas deste ato, acesse o site <https://autdigital.azevedobastos.not.br> e informe o Código de Autenticação Digital

Esta Declaração é válida por **tempo indeterminado** e está disponível para consulta em nosso site.

\*Código de Autenticação Digital: 75612707170855280511-1

\*Legislações Vigentes: Lei Federal nº 8.935/94, Lei Federal nº 10.406/2002, Medida Provisória nº 2200/2001, Lei Federal nº 13.105/2015, Lei Estadual nº 8.721/2008, Lei Estadual nº 10.132/2013, Provimento CGJ N° 003/2014 e Provimento CNJ N° 100/2020.

O referido é verdade, dou fé.

CHAVE DIGITAL

00005b1d734fd94f057f2d89fe6bc05bc93680719104026e4fd95b244691c94f8fd8f54e33fe498c5c57876f2f1d1855e413d521fd56337539ca174cc3ca717256f049f1e3fede17c7a313f765714



Presidência da República  
Casa Civil  
Medida Provisória nº 2.200-2  
de 24 de agosto de 2001



*Handwritten signatures and initials:*  
- Top right: "r"  
- Middle right: "J" (with a large flourish)  
- Bottom right: "J" (with a large flourish)  
- Far right: "J" (with a large flourish)  
- Bottom center: "N"



## Consulta Quadro de Sócios e Administradores - QSA

<b>CNPJ:</b>	12.995.729/0001-24
<b>NOME EMPRESARIAL:</b>	IVAN GUIA LEMOS DA SILVA & CIA. LTDA.
<b>CAPITAL SOCIAL:</b>	R\$100.000,00 (Cem mil reais)

O Quadro de Sócios e Administradores(QSA) constante da base de dados do Cadastro Nacional da Pessoa Jurídica (CNPJ) é o seguinte:

<b>Nome/Nome Empresarial:</b>	IVAN GUIA LEMOS DA SILVA
<b>Qualificação:</b>	49-Sócio-Administrador

<b>Nome/Nome Empresarial:</b>	JOACI MARIA LEMOS DA SILVA
<b>Qualificação:</b>	22-Sócio

Para informações relativas à participação no QSA, acessar o e-CAC com certificado digital ou comparecer a uma unidade da RFB.

Emido no dia 23/06/2022 às 09:47 (data e hora de Brasília)

Handwritten notes and signatures in the bottom right corner of the page, including a large checkmark and several illegible signatures.



# CONTROLADORIA-GERAL DA UNIÃO

Certidão negativa correccional (CGU-PJ, CEIS, CNEP e CEPIM)

Consultado: **IVAN GUIA LEMOS DA SILVA & CIA. LTDA.**

CPF/CNPJ: **12.995.729/0001-24**

Certifica-se que, em consulta aos cadastros CGU-PJ, CEIS, CNEP e CEPIM mantidos pela Corregedoria-Geral da União, **NÃO CONSTAM** registros de penalidades vigentes relativas ao CNPJ/CPF consultado.

*Destaca-se que, nos termos da legislação vigente, os referidos cadastros consolidam informações prestadas pelos entes públicos, de todos os Poderes e esferas de governo.*

*O Sistema CGU-PJ consolida os dados sobre o andamento dos processos administrativos de responsabilização de entes privados no Poder Executivo Federal.*

*O Cadastro Nacional de Empresas Inidôneas e Suspensas (CEIS) apresenta a relação de empresas e pessoas físicas que sofreram sanções que implicaram a restrição de participar de licitações ou de celebrar contratos com a Administração Pública.*

*O Cadastro Nacional de Empresas Punidas (CNEP) apresenta a relação de empresas que sofreram qualquer das punições previstas na Lei nº 12.846/2013 (Lei Anticorrupção).*

*O Cadastro de Entidades Privadas sem Fins Lucrativos Impedidas (CEPIM) apresenta a relação de entidades privadas sem fins lucrativos que estão impedidas de celebrar novos convênios, contratos de repasse ou termos de parceria com a Administração Pública Federal, em função de irregularidades não resolvidas em convênios, contratos de repasse ou termos de parceria firmados anteriormente.*

Certidão emitida às 21:43:34 do dia 24/06/2022 , com validade até o dia 24/07/2022.

Link para consulta da verificação da certidão <https://certidoes.cgu.gov.br/>

Código de controle da certidão: 1rWMNC5nnZaZ2O0GWlx1

Qualquer rasura ou emenda invalidará este documento.

*Handwritten signatures and initials:*  
A large signature, possibly "Jabyl", is written in the upper right. Below it are several initials and marks, including "W", "94", "1/1", and a large "J" at the bottom right.



## TRIBUNAL DE CONTAS DA UNIÃO

### Consulta Consolidada de Pessoa Jurídica

Este relatório tem por objetivo apresentar os resultados consolidados de consultas eletrônicas realizadas diretamente nos bancos de dados dos respectivos cadastros. A responsabilidade pela veracidade do resultado da consulta é do Órgão gestor de cada cadastro consultado. A informação relativa à razão social da Pessoa Jurídica é extraída do Cadastro Nacional da Pessoa Jurídica, mantido pela Receita Federal do Brasil.

Consulta realizada em: 23/06/2022 10:50:03

#### Informações da Pessoa Jurídica:

Razão Social: **IVAN GUIA LEMOS DA SILVA & CIA. LTDA.**  
CNPJ: **12.995.729/0001-24**

#### Resultados da Consulta Eletrônica:

Órgão Gestor: **TCU**  
Cadastro: **Licitantes Inidôneos**  
Resultado da consulta: **Nada Consta**

Para acessar a certidão original no portal do órgão gestor, clique [AQUI](#).

Órgão Gestor: **CNJ**  
Cadastro: **CNIA - Cadastro Nacional de Condenações Cíveis por Ato de Improbidade Administrativa e Inelegibilidade**  
Resultado da consulta: **Sistema do CNJ está indisponível**

Para acessar a certidão original no portal do órgão gestor, clique [AQUI](#).

Órgão Gestor: **Portal da Transparência**  
Cadastro: **Cadastro Nacional de Empresas Inidôneas e Suspensas**  
Resultado da consulta: **Nada Consta**

Para acessar a certidão original no portal do órgão gestor, clique [AQUI](#).

Órgão Gestor: **Portal da Transparência**  
Cadastro: **CNEP - Cadastro Nacional de Empresas Punidas**  
Resultado da consulta: **Nada Consta**

Para acessar a certidão original no portal do órgão gestor, clique [AQUI](#).

Obs: A consulta consolidada de pessoa jurídica visa atender aos princípios de simplificação e

N

90

J

racionalização de serviços públicos digitais. Fundamento legal: Lei nº 12.965, de 23 de abril de 2014, Lei nº 13.460, de 26 de junho de 2017, Lei nº 13.726, de 8 de outubro de 2018, Decreto nº 8.638 de 15, de janeiro de 2016.

Handwritten signature and initials, including a large stylized signature and the letters 'N', 'R', 'S', and 'V'.



ESTADO DE MATO GROSSO  
PODER JUDICIÁRIO

CERTIDÃO Nº: 7176136

O Tribunal de Justiça do Estado de Mato Grosso **CERTIFICA** que revendo os registros, **EM ANDAMENTO**, como **RÉU**, de distribuições de ações cíveis de **FALÊNCIA E CONCORDATA, RECUPERAÇÃO JUDICIAL, RECUPERAÇÃO EXTRAJUDICIAL, INSOLVÊNCIA CIVIL, INVENTÁRIO, EXECUÇÃO FISCAL, AÇÕES POSSESSÓRIAS, TUTELA, CURATELA, INTERDIÇÃO, EXECUÇÃO CIVIL, IMPROBIDADE ADMINISTRATIVA e DIREITOS REAIS** e criminais de **EXECUÇÃO PENAL, CRIME MILITAR DA JUSTIÇA COMUM e AÇÕES PENAIS COM RESPEITO AO CRIME CONTRA O PATRIMÔNIO E CONTRA A ADMINISTRAÇÃO PÚBLICA** do 1º Grau de Jurisdição do Estado de Mato Grosso **NÃO CONSTAM** ações em **DESFAVOR** de **IVAN GUIA LEMOS DA SILVA**, portador do **CPF 304.300.541-49**, até a data de **24/06/2022**.

**Observações:**

Certidão expedida gratuitamente com base no Provimento nº 24/2019-CGJ.

**As informações do nome e CPF acima são de responsabilidade do solicitante, devendo a titularidade ser conferida pelo interessado e destinatário e confirmada a autenticidade.**

A consulta abrange todos os processos cadastrados na base de dados da primeira instância estadual, tanto cíveis quanto criminais, distribuídos na Justiça Comum ou nos Juizados Especiais.

A autenticidade da referida certidão pode ser verificada por meio do endereço: **sec.tjmt.jus.br**, no campo "verificar autenticidade de 1º grau", informando o número da certidão, CPF e nome, em até 3(três) meses após sua expedição.

Esta certidão tem validade de 30 dias, após a data de sua emissão.

2

*[Handwritten signatures and initials]*

Documento selado eletronicamente sob o número BTT7168.  
As informações deste selo poderão ser consultadas no link: <http://gif.tjmt.jus.br/selo/consulta/conseledigital/externo.aspx>.



ESTADO DE MATO GROSSO  
PODER JUDICIÁRIO

CERTIDÃO Nº: 7176132

O Tribunal de Justiça do Estado de Mato Grosso **CERTIFICA** que revendo os registros, **EM ANDAMENTO**, como **RÉU**, de distribuições de ações cíveis de **FALÊNCIA E CONCORDATA, RECUPERAÇÃO JUDICIAL, RECUPERAÇÃO EXTRAJUDICIAL, INSOLVÊNCIA CIVIL, INVENTÁRIO, EXECUÇÃO FISCAL, AÇÕES POSSESSÓRIAS, TUTELA, CURATELA, INTERDIÇÃO, EXECUÇÃO CIVIL, IMPROBIDADE ADMINISTRATIVA e DIREITOS REAIS e criminais de EXECUÇÃO PENAL, CRIME MILITAR DA JUSTIÇA COMUM e AÇÕES PENAIS COM RESPEITO AO CRIME CONTRA O PATRIMÔNIO E CONTRA A ADMINISTRAÇÃO PÚBLICA** do 1º Grau de Jurisdição do Estado de Mato Grosso **NÃO CONSTAM** ações em **DESAVOR** de **JOACI MARIA LEMOS DA SILVA**, portador do CPF **537.674.031-53**, até a data de **24/06/2022**.

**Observações:**

Certidão expedida gratuitamente com base no Provimento nº 24/2019-CGJ.

**As informações do nome e CPF acima são de responsabilidade do solicitante, devendo a titularidade ser conferida pelo interessado e destinatário e confirmada a autenticidade.**

A consulta abrange todos os processos cadastrados na base de dados da primeira instância estadual, tanto cíveis quanto criminais, distribuídos na Justiça Comum ou nos Juizados Especiais.

A autenticidade da referida certidão pode ser verificada por meio do endereço: **sec.tjmt.jus.br**, no campo "verificar autenticidade de 1º grau", informando o número da certidão, CPF e nome, em até 3(três) meses após sua expedição.

Esta certidão tem validade de 30 dias, após a data de sua emissão.



NAVI COMÉRCIO DE MATERIAIS ELÉTRICOS E CONSTRUÇÕES

ANEXO IX

DECLARAÇÃO DE NÃO EXISTÊNCIA DE SERVIDORES PÚBLICOS EM SEU QUADRO DE FUNCIONÁRIOS, DIRETORES OU SÓCIOS.

PREGÃO PRESENCIAL/REGISTRO DE PREÇOS N.º 039/2022

A signatária IVAN GUIA LEMOS DA SILVA & CIA LTDA - ME, inscrita no CNPJ sob nº: 12.995.729/0001-24, sediada na Rua Siqueira Campos, Quadra 54, Lote N.º 13 Bairro Jardim Ikaray, CEP: 78.130-426, telefone/fax: (65) 3927-6132, E-mail: [licitacao@navimateriaiseletricos.com.br](mailto:licitacao@navimateriaiseletricos.com.br), por intermédio do seu representante legal o Sr. VALDIR HILARIO DA CRUZ, portador da carteira de identidade RG nº 646107 SSP/MT, e do CPF: 459.582.541-20, Declaramos, em atendimento ao previsto no PREGÃO PRESENCIAL/REGISTRO DE PREÇOS N.º 039/2022, que não possuímos, em nosso quadro de funcionários, servidores ou membro da Administração da Prefeitura Municipal de Aripuanã, Estado de Mato Grosso, mesmo subcontratado.

Por ser verdade, assino a presente.

CNPJ: 12.995.729/0001-24

INSC. EST.: 13.488.233-4

IVAN GUIA LEMOS DA SILVA & CIA. LTDA.

Rua Siqueira Campos, Qd. 54, Lote 13

Bairro: Jardim Ikaray

CEP: 78.130-426

VÁRZEA GRANDE - MT

Várzea Grande - MT, 08 de JULHO de 2022.

VALDIR HILARIO DA CRUZ

Representante legal

IVAN GUIA LEMOS DA SILVA & CIA LTDA - ME

CNPJ: 12.995.729.0001-24



**NAVI COMÉRCIO DE MATERIAIS ELÉTRICOS E CONSTRUÇÕES**

**ANEXO VIII**

**DECLARAÇÃO NOS TERMOS DO INCISO XXXIII DO ARTIGO 7º DA CF**

PREGÃO PRESENCIAL/REGISTRO DE PREÇOS N.º 039/2022

A signatária **IVAN GUIA LEMOS DA SILVA & CIA LTDA - ME**, inscrita no CNPJ sob nº: **12.995.729/0001-24**, sediada na Rua Siqueira Campos, Quadra 54, Lote N.º 13 Bairro Jardim Ikaray, CEP: 78.130-426, telefone/fax: (65) 3927-6132, E-mail: [licitacao@navimateriaiseletricos.com.br](mailto:licitacao@navimateriaiseletricos.com.br), por intermédio do seu representante legal o Sr. **VALDIR HILARIO DA CRUZ**, portador da carteira de identidade RG nº **646107 SSP/MT**, e do CPF: **459.582.541-20**, Declara, em atendimento ao previsto no Pregão Presencial/Registro de Preços n.º 039/2022, que não possuímos, em nosso quadro de pessoal, empregados com menos de 18 (dezoito) anos em trabalho noturno, perigoso ou insalubre, bem como de 14 (catorze) anos em qualquer trabalho.

Por ser verdade, assino a presente.

**CNPJ: 12.995.729/0001-24**

INSC. EST.: 13.488.233-4

IVAN GUIA LEMOS DA SILVA & CIA. LTDA.

Rua Siqueira Campos, Qd. 54, Lote 13

Bairro: Jardim Ikaray

CEP: 78.130-426

**VÁRZEA GRANDE - MT**

Várzea Grande - MT, 08 de JULHO de 2022.

**VALDIR HILARIO DA CRUZ**  
Representante legal  
**IVAN GUIA LEMOS DA SILVA & CIA LTDA - ME**  
CNPJ: 12.995.729.0001-24





**NAVI COMÉRCIO DE MATERIAIS ELÉTRICOS E CONSTRUÇÕES**

**ANEXO VII**

**DECLARAÇÃO DE INEXISTÊNCIA DE FATOS SUPERVENIENTES**

PREGÃO PRESENCIAL/REGISTRO DE PREÇOS N.º 039/2022

A signatária **IVAN GUIA LEMOS DA SILVA & CIA LTDA - ME**, inscrita no CNPJ sob n.º **12.995.729/0001-24**, sediada na Rua Siqueira Campos, Quadra 54, Lote N.º 13 Bairro Jardim Ikaray, CEP: 78.130-426, telefone/fax: (65) 3927-6132, E-mail: [licitacao@navimateriaiseletricos.com.br](mailto:licitacao@navimateriaiseletricos.com.br), por intermédio do seu representante legal o Sr. **VALDIR HILARIO DA CRUZ**, portador da carteira de identidade RG n.º **646107 SSP/MT**, e do CPF: **459.582.541-20**, **DECLARA**, em conformidade com o art. 32, parágrafo 2º da Lei n.º 8.666/93, que não existem fatos supervenientes a esta licitação que sejam impeditivos de sua habilitação para este certame licitatório no Município de Aripuanã – Estado de Mato Grosso – Pregão Presencial/Registro de Preços N.º 039/2022.

Por ser verdade, assino a presente.

**CNPJ: 12.995.729/0001-24**

INSC. EST.: 13.488.233-4

IVAN GUIA LEMOS DA SILVA & CIA. LTDA.

Rua Siqueira Campos, Qd. 54, Lote 13

Bairro: Jardim Ikaray

CEP: 78.130-426

**VÁRZEA GRANDE - MT**

Várzea Grande - MT, 08 de JULHO de 2022.

**VALDIR HILARIO DA CRUZ**

Representante legal

**IVAN GUIA LEMOS DA SILVA & CIA LTDA - ME**

**CNPJ: 12.995.729.0001-24**



**NAVI COMÉRCIO DE MATERIAIS ELÉTRICOS E CONSTRUÇÕES**

**ANEXO VI**

**DECLARAÇÃO DE CUMPRIMENTO DOS PRAZOS DE ENTREGA**

PREGÃO PRESENCIAL/REGISTRO DE PREÇOS N.º 039/2022

A signatária **IVAN GUIA LEMOS DA SILVA & CIA LTDA - ME**, inscrita no CNPJ sob n.º **12.995.729/0001-24**, sediada na Rua Siqueira Campos, Quadra 54, Lote N.º 13 Bairro Jardim Ikaray, CEP: 78.130-426, telefone/fax: (65) 3927-6132, E-mail: [licitacao@navimateriaiseletricos.com.br](mailto:licitacao@navimateriaiseletricos.com.br), por intermédio do seu representante legal o Sr. **VALDIR HILARIO DA CRUZ**, portador da carteira de identidade RG n.º **646107 SSP/MT**, e do CPF: **459.582.541-20**, **DECLARA**, que cumprirá os prazos de entrega dos materiais/produtos, conforme solicitado pela Secretaria Municipal requisitante e Anexo I (Termo de Referência) do Edital de Pregão Presencial/Registro de Preços n.º 039/2022.

Por ser verdade, assino a presente.

**CNPJ: 12.995.729/0001-24**

INSC. EST.: 13.488.233-4

IVAN GUIA LEMOS DA SILVA & CIA. LTDA.

Rua Siqueira Campos, Qd. 54, Lote 13

Bairro: Jardim Ikaray

CEP: 78.130-426

**VÁRZEA GRANDE - MT**

Várzea Grande - MT, 08 de JULHO de 2022.

**VALDIR HILARIO DA CRUZ**

Representante legal

**IVAN GUIA LEMOS DA SILVA & CIA LTDA - ME**

**CNPJ: 12.995.729.0001-24**



**NAVI COMÉRCIO DE MATERIAIS ELÉTRICOS E CONSTRUÇÕES**

**ANEXO V**

**REQUERIMENTO DE BENEFÍCIO DO TRATAMENTO DIFERENCIADO E DECLARAÇÃO PARA MICROEMPRESAS E EMPRESAS DE PEQUENO PORTE (LEI COMPLEMENTAR Nº 123/2006)**

PREGÃO PRESENCIAL/REGISTRO DE PREÇOS N.º 039/2022

A signatária **IVAN GUIA LEMOS DA SILVA & CIA LTDA - ME**, inscrita no CNPJ sob n.º **12.995.729/0001-24**, sediada na Rua Siqueira Campos, Quadra 54, Lote N.º 13 Bairro Jardim Ikaray, CEP: 78.130-426, telefone/fax: (65) 3927-6132, E-mail: [licitacao@navimateriaiseletricos.com.br](mailto:licitacao@navimateriaiseletricos.com.br), por intermédio do seu representante legal o Sr. **VALDIR HILARIO DA CRUZ**, portador da carteira de identidade RG n.º **646107** SSP/MT, e do CPF: **459.582.541-20**, solicita na condição de MICROEMPRESA/EMPRESA DE PEQUENO PORTE, quando da sua participação na licitação, modalidade Pregão Presencial/Registro de Preços N.º 039/2022, seja dado o tratamento diferenciado concedido a essas empresas com base nos artigos 42 a 45 da Lei Complementar n.º. 123/2006.

Declaramos ainda, que não existe qualquer impedimento entre os previstos nos incisos do § 4º do artigo 3º da Lei Complementar Federal n.º. 123/2006.

(Como prova da referida condição, apresentamos em documento anexo, CERTIDÃO emitida pela Junta Comercial para comprovação da condição de Microempresa ou Empresa de Pequeno Porte.)

Por ser verdade, assino a presente.

**CNPJ: 12.995.729/0001-24**

INSC. EST.: 13.488.233-4

IVAN GUIA LEMOS DA SILVA & CIA. LTDA.

Rua Siqueira Campos, Qd. 54, Lote 13

Bairro: Jardim Ikaray

CEP: 78.130-426

**VÁRZEA GRANDE - MT**

Várzea Grande - MT, 08 de JULHO de 2022

**VALDIR HILARIO DA CRUZ**

Representante legal

**IVAN GUIA LEMOS DA SILVA & CIA LTDA - ME**

**CNPJ: 12.995.729.0001-24**



**NAVI COMÉRCIO DE MATERIAIS ELÉTRICOS E CONSTRUÇÕES**

**ANEXO IV**

**DECLARAÇÃO DE CUMPRIMENTO DOS REQUISITOS DE HABILITAÇÃO**

PREGÃO PRESENCIAL/REGISTRO DE PREÇOS N.º 039/2022

A signatária **IVAN GUIA LEMOS DA SILVA & CIA LTDA - ME**, inscrita no CNPJ sob n.º: **12.995.729/0001-24**, sediada na Rua Siqueira Campos, Quadra 54, Lote N.º 13 Bairro Jardim Ikaray, CEP: 78.130-426, telefone/fax: (65) 3927-6132, E-mail: [licitacao@navimateriaiseletricos.com.br](mailto:licitacao@navimateriaiseletricos.com.br), por intermédio do seu representante legal o Sr. **VALDIR HILARIO DA CRUZ**, portador da carteira de identidade RG n.º **646107 SSP/MT**, e do CPF: **459.582.541-20**, declara, em conformidade com a Lei n.º 10.520/02, que cumpre todos os requisitos para habilitação para este certame licitatório no Município de Aripuanã – Estado de Mato Grosso – Pregão Presencial/Registro de Preços N.º 039/2022.

Por ser verdade, assino a presente.

**CNPJ: 12.995.729/0001-24**

INSC. EST.: 13.488.233-4

IVAN GUIA LEMOS DA SILVA & CIA. LTDA.

Rua Siqueira Campos, Qd. 54, Lote 13

Bairro: Jardim Ikaray

CEP: 78.130-426

**VÁRZEA GRANDE - MT**

Várzea Grande - MT, 08 de JULHO de 2022.

**VALDIR HILARIO DA CRUZ**  
Representante legal  
**IVAN GUIA LEMOS DA SILVA & CIA LTDA - ME**  
CNPJ: 12.995.729.0001-24

**MATHIC**

DISTRIBUIDORA MAT. DE  
LIMPEZA  
HIGIENE E ESCRITÓRIO

# HABILITAÇÃO

PREGÃO PRESENCIAL Nº 39/2022

Razão Social: **MATHIC DISTRIBUIDORA DE MATERIAIS DE LIMPEZA, HIGIENE E ESCRITÓRIO EIRELI.**  
CNPJ Nº. 33.955.893/0001-88 Insc. Estadual nº: 13.774.783-7  
Endereço: Rua Umutina Nº26 Quadra 13, Lote 26, bairro, Residencial Coxipó  
Fone: (65) 9 9252-7073 E-mail: [mathic.distribuidora@gmail.com](mailto:mathic.distribuidora@gmail.com)  
Cidade: Cuiabá - Estado: MT - CEP: 78.090.466  
Caixa Econômica Agência nº: 1681 / Conta corrente nº: 3414-3



Ministério da Economia  
Secretaria do Governo Digital  
Departamento Nacional de Registro Empresarial e Integração  
Secretaria do Estado de Desenvolvimento Econômico - SEDEC

Nº DO PROTOCOLO (Uso da Junta Comercial)

NIRE (da sede ou filial, quando a sede for em outra UF)

51600232249

Código da Natureza Jurídica

2305

Nº de Matrícula do Agente Auxiliar do Comércio

**1 - REQUERIMENTO**

**ILMO(A). SR.(A) PRESIDENTE DA Junta Comercial do Estado de Mato Grosso**

Nome: **MATHIC- DISTRIBUIDORA DE MATERIAIS DE LIMPEZA, HIGIENE E ESCRITORIO EIRELI**

(da Empresa ou do Agente Auxiliar do Comércio)

Nº FCN/REMP



MTN2224512930

requer a V.Sª o deferimento do seguinte ato:

Nº DE VIAS	CÓDIGO DO ATO	CÓDIGO DO EVENTO	QTDE	DESCRIÇÃO DO ATO / EVENTO
1	307			REENQUADRAMENTO DE ME COMO EPP

**CUIABA**

Local

**5 Abril 2022**

Data

Representante Legal da Empresa / Agente Auxiliar do Comércio:

Nome: \_\_\_\_\_

Assinatura: \_\_\_\_\_

Telefone de Contato: \_\_\_\_\_

**2 - USO DA JUNTA COMERCIAL**

DECISÃO SINGULAR

DECISÃO COLEGIADA

Nome(s) Empresarial(ais) igual(ais) ou semelhante(s):

SIM

SIM

Processo em Ordem À decisão

\_\_\_\_\_  
Data

NÃO

\_\_\_\_\_  
Data

Responsável

NÃO

\_\_\_\_\_  
Data

Responsável

\_\_\_\_\_  
Responsável

**DECISÃO SINGULAR**

Processo em exigência. (Vide despacho em folha anexa)

Processo deferido. Publique-se e archive-se.

Processo indeferido. Publique-se.

2ª Exigência

3ª Exigência

4ª Exigência

5ª Exigência

\_\_\_\_\_  
Data

\_\_\_\_\_  
Responsável

**DECISÃO COLEGIADA**

Processo em exigência. (Vide despacho em folha anexa)

Processo deferido. Publique-se e archive-se.

Processo indeferido. Publique-se.

2ª Exigência

3ª Exigência

4ª Exigência

5ª Exigência

\_\_\_\_\_  
Data

Vogal

\_\_\_\_\_  
Presidente da

Vogal

\_\_\_\_\_  
Turma

Vogal

**OBSERVAÇÕES**



Junta Comercial do Estado de Mato Grosso  
Certifico registro sob o nº 2506690 em 05/04/2022 da Empresa MATHIC- DISTRIBUIDORA DE MATERIAIS DE LIMPEZA, HIGIENE E ESCRITORIO EIRELI, CNPJ 33955893000188 e protocolo 220451699 - 05/04/2022. Autenticação: D02B1CC5E5689487E8494756A761BC4E62A6057. Julio Frederico Muller Neto - Secretário-Geral. Para validar este documento, acesse <http://www.jucemat.mt.gov.br/> e informe nº do protocolo 22/045.169-9 e o código de segurança XtoF Esta cópia foi autenticada digitalmente e assinada por *[Handwritten Signature]* em 05/04/2022 às 14:30h.



JUNTA COMERCIAL DO ESTADO DE MATO GROSSO  
Registro Digital

Capa de Processo

Identificação do Processo		
Número do Protocolo	Número do Processo Módulo Integrador	Data
22/045.169-9	MTN2224512930	05/04/2022

Identificação do(s) Assinante(s)		
CPF	Nome	Data Assinatura
029.987.941-06	MAIARA CRISTINE SIQUEIRA SILVA	05/04/2022

Assinado utilizando o(s) seguinte(s) selo(s) do gov.br:

Selo Ouro - Certificado Digital

Junta Comercial do Estado de Mato Grosso



*Handwritten signatures and initials:*  
1. *Julio Frederico Muller Neto*  
2. *MAIARA CRISTINE SIQUEIRA SILVA*

Ministério do Desenvolvimento, Indústria e Comércio Exterior  
Secretaria de Racionalização e Simplificação  
Departamento de Registro Empresarial e Integração  
JUNTA COMERCIAL DO ESTADO DE MATO GROSSO- JUCEMAT

## DECLARAÇÃO DE REENQUADRAMENTO DE ME PARA EPP

Ilmo. Sr. Presidente da Junta Comercial DO ESTADO de Mato Grosso

A Empresa **MATHIC- DISTRIBUIDORA DE MATERIAIS DE LIMPEZA, HIGIENE E ESCRITORIO EIRELI**, com ato constitutivo registrado na Junta Comercial em 17/06/2019, NIRE: 51600232249, **CNPJ: 33.955.893/0001-88**, estabelecido na RUA UMUTINA (LOT RES ITAPAJE), número 26, ANT. 10 QUADRA13 LOTE 26, bairro RESIDENCIAL COXIPO, município CUIABA - MT, CEP 78.090-466., requer a Vossa Senhoria o arquivamento do presente instrumento e declara, sob as penas da lei, que se enquadra na condição de EMPRESA DE PEQUENO PORTE, nos termos da Lei Complementar nº 123, de 14/12/2006.

Código do ato: **307**

Descrição do Ato: REENQUADRAMENTO DE MICROEMPRESA COMO EMPRESA DE PEQUENO PORTE

Cuiabá-MT, 29 de Março de 2022.

Assinado eletronicamente com certificado digital pessoa física e-CPF  
MAIARA CRISTINE SIQUEIRA SILVA

Para uso exclusivo da Junta Comercial:

DEFERIDO EM \_\_\_/\_\_\_/\_\_\_

Etiqueta de registro



Junta Comercial do Estado de Mato Grosso

Certifico registro sob o nº 2506690 em 05/04/2022 da Empresa MATHIC- DISTRIBUIDORA DE MATERIAIS DE LIMPEZA, HIGIENE E ESCRITORIO EIRELI, CNPJ 33955893000188 e protocolo 220451699 - 05/04/2022. Autenticação: D02B1CC5E5689487E8494756A761BC4E62A8057. Julio Frederico Muller Neto - Secretário-Geral. Para validar este documento, acesse <http://www.jucemat.mt.gov.br/> e informe nº do protocolo 22/045.169-9 e o código de segurança XloF Esta cópia foi autenticada digitalmente e assinada por **MAIARA CRISTINE SIQUEIRA SILVA** em 05/04/2022. O código de segurança XloF foi gerado automaticamente pelo sistema.





JUNTA COMERCIAL DO ESTADO DE MATO GROSSO  
Registro Digital

Documento Principal

Identificação do Processo

Número do Protocolo	Número do Processo Módulo Integrador	Data
22/045.169-9	MTN2224512930	05/04/2022

Identificação do(s) Assinante(s)

CPF	Nome	Data Assinatura
029.987.941-06	MAIARA CRISTINE SIQUEIRA SILVA	05/04/2022

Assinado utilizando o(s) seguinte(s) selo(s) do gov.br:

Selo Ouro - Certificado Digital



*Handwritten signatures and initials:*  
Obby  
gob N  
MAIARA



Junta Comercial do Estado de Mato Grosso

Certifico registro sob o nº 2506690 em 05/04/2022 da Empresa MATHIC- DISTRIBUIDORA DE MATERIAIS DE LIMPEZA, HIGIENE E ESCRITORIO EIRELI, CNPJ 33955893000188 e protocolo 220451699 - 05/04/2022. Autenticação: D02B1CC5E5689487E8494756A761BC4E62A6057, Julio Frederico Muller Neto - Secretário-Geral. Para validar este documento, acesse <http://www.jucemat.mt.gov.br/> e informe nº do protocolo 22/045.169-9 e o código de segurança XloF Esta cópia foi autenticada digitalmente e

Protocolado em 05/04/2022 às 14:05:00 em 05/04/2022 às 14:05:00 em 05/04/2022 às 14:05:00



## TERMO DE AUTENTICAÇÃO - REGISTRO DIGITAL

Certifico que o ato, assinado digitalmente, da empresa MATHIC- DISTRIBUIDORA DE MATERIAIS DE LIMPEZA, HIGIENE E ESCRITORIO EIRELI, de CNPJ 33.955.893/0001-88 e protocolado sob o número 22/045.169-9 em 05/04/2022, encontra-se registrado na Junta Comercial sob o número 2506690, em 05/04/2022. O ato foi deferido eletronicamente pelo examinador Nubia Carla Noite Izabel Costa.

Certifica o registro, o Secretário Geral, Julio Frederico Muller Neto. Para sua validação, deverá ser acessado o sitio eletrônico do Portal de Serviços / Validar Documentos (<https://portalservicos.jucemat.mt.gov.br/Portal/pages/imagemProcesso/viaUnica.jsf>) e informar o número de protocolo e chave de segurança.

### Capa de Processo

Assinante(s)		
CPF	Nome	Data Assinatura
029.987.941-06	MAIARA CRISTINE SIQUEIRA SILVA	05/04/2022
Assinado utilizando o(s) seguinte(s) selo(s) do		
Selo Ouro - Certificado Digital		

### Documento Principal

Assinante(s)		
CPF	Nome	Data Assinatura
029.987.941-06	MAIARA CRISTINE SIQUEIRA SILVA	05/04/2022
Assinado utilizando o(s) seguinte(s) selo(s) do		
Selo Ouro - Certificado Digital		

Data de início dos efeitos do registro (art. 36, Lei 8.934/1994): 29/03/2022



Documento assinado eletronicamente por Nubia Carla Noite Izabel Costa, Servidor(a) Público(a), em 05/04/2022, às 09:30.



A autenticidade desse documento pode ser conferida no portal de serviços da jucemat informando o número do protocolo 22/045.169-9.

*Handwritten signatures and initials:*  
 Julio Frederico Muller Neto  
 Nubia Carla Noite Izabel Costa





# JUNTA COMERCIAL DO ESTADO DE MATO GROSSO

Registro Digital

O ato foi assinado digitalmente por :

Identificação do(s) Assinante(s)	
CPF	Nome
955.179.101-06	JULIO FREDERICO MULLER NETO



Cuiabá, terça-feira, 05 de abril de 2022



Junta Comercial do Estado de Mato Grosso

Certifico registro sob o nº 2506690 em 05/04/2022 da Empresa MATHIC- DISTRIBUIDORA DE MATERIAIS DE LIMPEZA, HIGIENE E ESCRITORIO EIRELI, CNPJ 33955893000188 e protocolo 220451699 - 05/04/2022. Autenticação: D02B1CC5E5689487E8494756A761BC4E62A6057, Julio Frederico Muller Neto - Secretário-Geral. Para validar este documento, acesse <http://www.jucamat.mt.gov.br/> e informe nº do protocolo 22/045.169-9 e o código de segurança XloF Esta cópia foi autenticada digitalmente o



Ministério da Economia  
Secretaria do Governo Digital  
Departamento Nacional de Registro Empresarial e Integração  
Secretaria do Estado de Desenvolvimento Econômico - SEDEC

Nº DO PROTOCOLO (Uso da Junta Comercial)

NRE (da sede ou filial, quando a sede for em outra UF)

Código da Natureza Jurídica

Nº de Matrícula do Agente Auxiliar do Comércio

2305

1 - REQUERIMENTO

ILMO(A). SR.(A) PRESIDENTE DA Junta Comercial do Estado de Mato Grosso

Nome: MATHIC- DISTRIBUIDORA DE MATERIAIS DE LIMPEZA, HIGIENE E ESCRITORIO EIRELI

(da Empresa ou do Agente Auxiliar do Comércio)

Nº FCN/REMP



MT2201900132255

requer a V.Sª o deferimento do seguinte ato:

Nº DE VIAS DO ATO

CÓDIGO DO ATO

CÓDIGO DO EVENTO

QTDE

DESCRIÇÃO DO ATO / EVENTO

Nº DE VIAS DO ATO	CÓDIGO DO ATO	CÓDIGO DO EVENTO	QTDE	DESCRIÇÃO DO ATO / EVENTO
1	091			ATO CONSTITUTIVO - EIRELI
		315	1	ENQUADRAMENTO DE MICROEMPRESA

GUIABA  
Local

14 Junho 2019  
Data

Representante Legal da Empresa / Agente Auxiliar do Comércio:

Nome: \_\_\_\_\_

Assinatura: \_\_\_\_\_

Telefone de Contato: \_\_\_\_\_

2 - USO DA JUNTA COMERCIAL

DECISÃO SINGULAR

DECISÃO COLEGIADA

Nome(s) Empresarial(ais) igual(ais) ou semelhante(s):

SIM

SIM

Processo em Ordem  
À decisão

Data

NÃO

Data

Responsável

NÃO

Data

Responsável

Responsável

DECISÃO SINGULAR

Processo em exigência. (Vide despacho em folha anexa)

Processo deferido. Publique-se e archive-se.

Processo indeferido. Publique-se.

2ª Exigência

3ª Exigência

4ª Exigência

5ª Exigência

Data

Responsável

DECISÃO COLEGIADA

Processo em exigência. (Vide despacho em folha anexa)

Processo deferido. Publique-se e archive-se.

Processo indeferido. Publique-se.

2ª Exigência

3ª Exigência

4ª Exigência

5ª Exigência

Data

Vogal

Vogal

Vogal

Presidente da \_\_\_\_\_ Turma

OBSERVAÇÕES

*[Handwritten signatures and initials]*



Junta Comercial do Estado de Mato Grosso

Certifico registro sob o nº 51600232249 em 17/06/2019 da Empresa MATHIC- DISTRIBUIDORA DE MATERIAIS DE LIMPEZA, HIGIENE E ESCRITORIO EIRELI, Nire 51600232249 e protocolo 190958570 - 14/06/2019. Autenticação: E1E4C4C3ECCEFB9F28A9CF4183557ACD0C07E43. Julio Frederico Muller Neto - Secretário-Geral. Para validar este documento, acesse <http://www.jucemat.mt.gov.br> e informe nº do protocolo 19095857-0 e o código de segurança TvBQ Esta cópia foi autenticada digitalmente e assinada em 18/06/2019 por Julio Frederico Muller Neto - Secretário-Geral.



JUNTA COMERCIAL DO ESTADO DE MATO GROSSO  
Registro Digital

Capa de Processo

Identificação do Processo		
Número do Protocolo	Número do Processo Módulo Integrador	Data
19/095.857-0	MT2201900132255	14/06/2019

Identificação do(s) Assinante(s)	
CPF	Nome
029.987.941-06	MAIARA CRISTINE SIQUEIRA SILVA

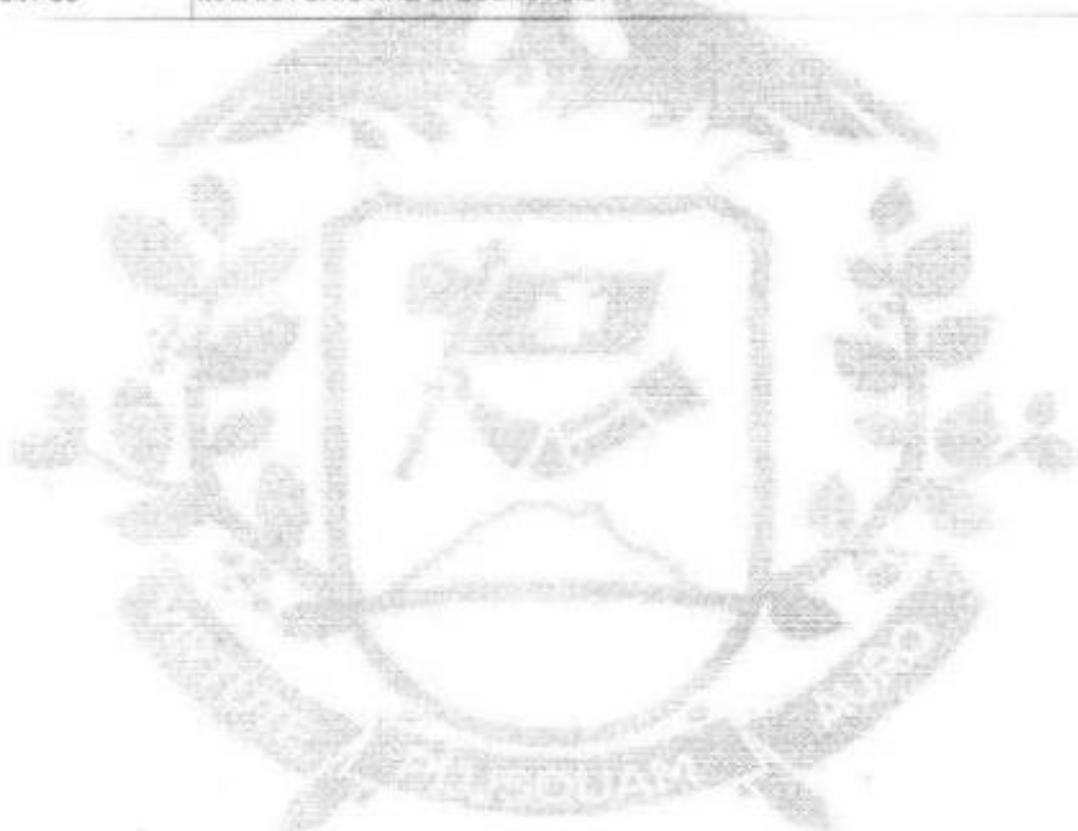

Junta Comercial do Estado de Mato Grosso

*Handwritten signatures and initials*



## ATO DE CONSTITUIÇÃO DE MATHIC- DISTRIBUIDORA DE MATERIAIS DE LIMPEZA, HIGIENE E ESCRITORIO EIRELI

MAIARA CRISTINE SIQUEIRA SILVA, nacionalidade BRASILEIRA, EMPRESARIA, Solteira, data de nascimento 15/12/1988, nº do CPF 029.987.941-06, documento de identidade 1718802-4, SESP, MT, com domicílio / residência a RUA UMUTINA (LOT RES ITAPAJE), número 26, ANT 10 QUADRA13 LOTE 26, bairro / distrito RESIDENCIAL COXIPO, município CUIABA - MATO GROSSO, CEP 78.090-466 resolve constituir uma Empresa Individual de Responsabilidade Limitada - EIRELI, mediante as seguintes cláusulas:

Cláusula Primeira - A empresa adotará o nome empresarial de MATHIC- DISTRIBUIDORA DE MATERIAIS DE LIMPEZA, HIGIENE E ESCRITORIO EIRELI.

Parágrafo Único: A empresa tem como nome fantasia DISTRIBUIDORA MATRIC.

Cláusula Segunda - O objeto será COMERCIO VAREJISTA E ATACADISTA E MATERIAL DE LIMPEZA DIVERSOS, COMERCIO ATACADISTA DE ARTIGOS DE ESCRITORIO E PAPELARIA, COMERCIO ATACADISTA DE CAFE TORRADO, MOIDO E SOLUVEL, ACUCAR, COMERCIO ATACADISTA DE APARELHOS ELETRONICOS DE USO PESSOAL, E DOMESTICO, EQUIPAMENTOS DE INFORMATICA, COMERCIO ATACADISTA DE MOVEIS E ARTIGOS DE COLCHOARIA, PRODUTOS DE HIGIENE, LIMPEZA E CONSERVACAO DOMICILIAR, COMERCIO VAREJISTA ESPECIALIZADO DE EQUIPAMENTOS DE TELEFONIA E COMUNICACAO, COMERCIO VAREJISTA DE MOVEIS, ARTIGOS DE PAPELARIA E COMERCIO VAREJISTA ESPECIALIZADO DE INSTRUMENTOS MUSICAIS E ACESSORIOS, COMERCIO VAREJISTA DE MATERIAL DE ESCRITORIO, MATERIAL DE CONSTRUCAO, MATERIAL ELETRICO, HIDRAULICO E MATERIAL DE EPI S. COMERCIO VAREJISTA DE MATERIAL DE LIMPEZA E HIGIENE.

Cláusula Terceira - A sede da empresa é na RUA UMUTINA (LOT RES ITAPAJE), número 26, ANT. 10 QUADRA13 LOTE 26, bairro / distrito RESIDENCIAL COXIPO, município CUIABA - MT, CEP 78.090-466.

Cláusula Quarta - A empresa iniciará suas atividades a partir da data do registro e seu prazo de duração é indeterminado.

Cláusula Quinta - O capital é R\$ 150.000,00 (CENTO e CINQUENTA MIL reais), totalmente integralizado neste ato em moeda corrente do País.

Cláusula Sexta - A administração da empresa caberá ao seu titular já qualificado acima, com os poderes e atribuições de representação ativa e passiva, judicial e extrajudicial, podendo praticar todos os atos compreendidos no objeto.

Cláusula Sétima - Ao término de cada exercício social, em 31 de dezembro, proceder-se-á a elaboração do inventário, do balanço patrimonial e do balanço de resultado econômico.

Cláusula Oitava - O(s) signatário(s) do presente ato declara(m) que o movimento da receita bruta anual da empresa não excederá o limite fixado no inciso I do art. 3º da Lei Complementar nº 123 de 14 de dezembro de 2006, e que não se enquadra(m) em qualquer das hipóteses de exclusão relacionadas no § 4º do art. 3º da mencionada lei.

Cláusula Nona - A empresa poderá a qualquer tempo, abrir ou fechar filial ou outra dependência, mediante ato de alteração do ato constitutivo.

MÓDULO INTEGRADOR: 11

MT2201900132255



MT4542470

1/2



Junta Comercial do Estado do Mato Grosso

Certifico registro sob o nº 51600232249 em 17/05/2019 da Empresa MATHIC- DISTRIBUIDORA DE MATERIAIS DE LIMPEZA, HIGIENE E ESCRITORIO EIRELI, Nire 51600232249 a protocolo 190958579 - 14/05/2019, Autenticação: E1E4C4C3ECCEFB9F26A9CF4183957ACD2C07E43, Julio Frederico Muller Neto - Secretário-Geral. Para validar este documento, acesse <http://www.jucemat.mt.gov.br/> e informe nº do protocolo 19/095.857-0 e o código de segurança Tv0Q Esta cópia foi autenticada digitalmente e assinada em 18/05/2019 por Julio Frederico Muller Neto - Secretário-Geral.

18/05/2019 14:05:20 pág. 3/7

## ATO DE CONSTITUIÇÃO DE MATHIC- DISTRIBUIDORA DE MATERIAIS DE LIMPEZA, HIGIENE E ESCRITORIO EIRELI

Cláusula Décima -O titular da empresa declara, sob as penas da lei, de que não está(ão) impedido(s) de exercer a administração da empresa, por lei especial, ou em virtude de condenação criminal, ou por se encontrar(em) sob os efeitos dela, a pena que vede, ainda que temporariamente, o acesso a cargos públicos; ou por crime falimentar, de prevaricação, peita ou suborno, concussão, peculato, ou contra a economia popular, contra o sistema financeiro nacional, contra normas de defesa da concorrência, contra as relações de consumo, fé pública, ou a propriedade.

Cláusula Décima Primeira - O titular da empresa declara, sob as penas da lei, que não figura como titular de nenhuma outra empresa individual de responsabilidade limitada.

Cláusula Décima Segunda - Fica eleito o foro de CUIABA - MT para o exercício e o cumprimento dos direitos e obrigações resultantes deste ato de constituição.

CUIABÁ-MT, 7 de Junho de 2019.

MAIARA CRISTINE SIQUEIRA SILVA

Titular/Administrador

MÓDULO INTEGRADOR: 11 MT2201600132255



MT46424070

2/2



Junta Comercial do Estado de Mato Grosso

Certifico registro sob o nº 51600232249 em 17/06/2019 da Empresa MATHIC- DISTRIBUIDORA DE MATERIAIS DE LIMPEZA, HIGIENE E ESCRITORIO EIRELI, Nire 51600232249 e protocolo 190956570 - 14/06/2019. Autenticação: E1E4C4C3ECCE89F28A9CF4183957ACD0C07E43. Julio Frederico Muller Neto - Secretário-Geral. Para validar este documento, acesse <http://www.jucema1.mt.gov.br/> e informe nº do protocolo 19095 857-0 e o código de segurança T4vQ Esta cópia foi autenticada digitalmente e assinada em 18/06/2019 por Julio Frederico Muller Neto - Secretário-Geral.

pág 4/7



JUNTA COMERCIAL DO ESTADO DE MATO GROSSO  
Registro Digital

Documento Principal

Identificação do Processo		
Número do Protocolo	Número do Processo Módulo Integrador	Data
19/095.857-0	MT2201900132255	14/06/2019

Identificação do(s) Assinante(s)	
CPF	Nome
029.987.041-08	MAIARA CRISTINE SIQUEIRA SILVA



Junta Comercial do Estado de Mato Grosso

*Handwritten signatures and initials*







## TERMO DE AUTENTICAÇÃO - REGISTRO DIGITAL

Certifico que o ato, assinado digitalmente, da empresa MATHIC- DISTRIBUIDORA DE MATERIAIS DE LIMPEZA, HIGIENE E ESCRITORIO EIRELI, de nire 5160023224-9 e protocolado sob o número 19/095.857-0 em 14/06/2019, encontra-se registrado na Junta Comercial sob o número 51600232249, em 17/06/2019. O ato foi deferido digitalmente pelo examinador Medilym De Almeida Passareli.

Assina o registro, mediante certificado digital, o Secretário-Geral, Júlio Frederico Muller Neto. Para sua validação, deverá ser acessado o site eletrônico do Portal de Serviços / Validar Documentos (<https://portalservicos.jucemat.mt.gov.br/Portal/pages/imagemProcesso/viaUnica.jaf>) e informar o número de protocolo e chave de segurança.

### Capa de Processo

Assinante(s)	
CPF	Nome
029.987.941-06	MAIARA CRISTINE SIQUEIRA SILVA

### Documento Principal

Assinante(s)	
CPF	Nome
029.987.941-06	MAIARA CRISTINE SIQUEIRA SILVA

Cuiabá, Terça-feira, 18 de Junho de 2019

Júlio Frederico Muller Neto: 95517910106

Página 1 de 1



JUNTA COMERCIAL DO ESTADO DE MATO GROSSO  
Registro Digital

O ato foi deferido e assinado digitalmente por :

Identificação do(s) Assinante(s)	
CPF	Nome
013.448.641-20	MEDLLYM DE ALMEIDA PASSARELLI REZENDE
955.179.101-06	JULIO FREDERICO MULLER NETO

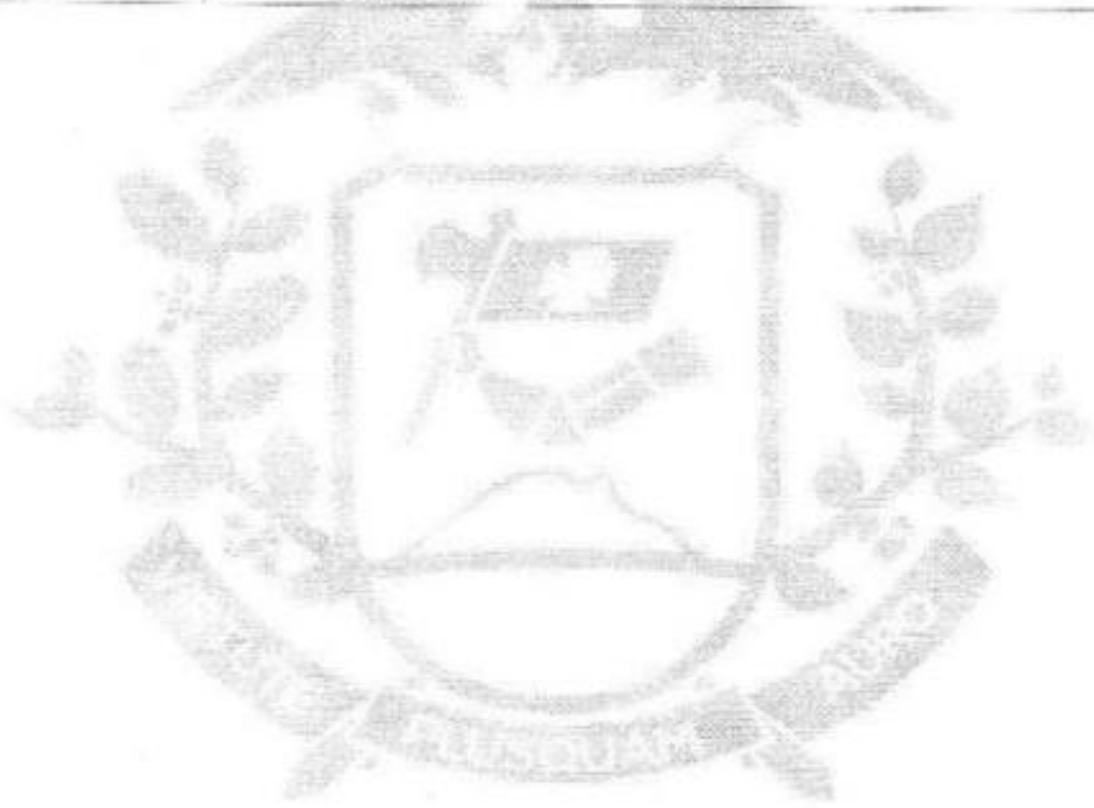

Junta Comercial do Estado de Mato Grosso

Cuiabá, Terça-feira, 18 de Junho de 2019

*Handwritten signatures and initials:*  
M  
S  
P  
P  
98



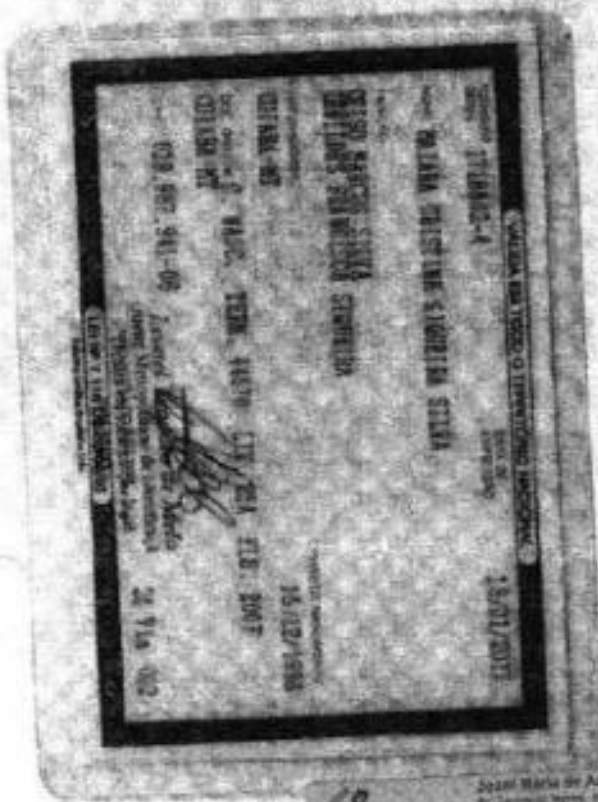

João Maria de Assis Ascar - C. Not. 1100/2019  
 Rua Tancredo Neves, 250 - Jd. Kennedy - CEP: 75022-270  
 Curitiba - Paraná - Brasil

**AUTENTICAÇÃO**  
 Confira com o original após o selo digital  
 Curitiba-MT 26 de Junho de 2019 Hora: 15:17:05

**MANOEL RONALDO SANTOS DA SILVA**  
 Procurador de Poderes - CPF: 030.900.000-00

**Selo Digital BHP-32016 R\$3,00**  
 Consulte: [www.tjmt.jus.br/selos](http://www.tjmt.jus.br/selos)  
 LUIZ EDUARDO Valor: R\$0,07

**Cartório Notarial**  
 Rua Tancredo Neves, 250 - Jd. Kennedy  
 Curitiba - Paraná - Brasil

João Maria de Assis Ascar - Tabela  
 José Pires Miranda de Assis  
 Maria Auxiliadora Assis Ascar Rabanada  
 Joaquim Carlos de Abreu Assis  
 Júlia Maria Assis Ascar Volpato  
 Curitiba - MT - Fone: (05) 3051-5300

**6º SERVIÇO NOTARIAL  
 E REGISTRO DE IMÓVEIS**  
 João Maria de Assis Ascar - Tabela  
 José Pires Miranda de Assis - Tabela

**EM BRANCO**

Av. Tancredo Neves, 250 - Jd. Kennedy  
 Fone: (55) 3051-5300 - Fax: (55) 3051-5333  
 E-mail: [oficio@terra.com.br](mailto:oficio@terra.com.br) - Curitiba-MT

*Handwritten signatures and initials:*  
 C. Silva  
 M. Cristovão  
 J. P. M.  
 J. C. A.  
 J. M. A.

REPÚBLICA FEDERATIVA DO BRASIL  
ESTADO DA PARAÍBA  
CARTÓRIO AZEVEDO BASTOS  
FUNDADO EM 1888

PRIMEIRO REGISTRO CIVIL DE NASCIMENTO E ÓBITOS E PRIVATIVO DE CASAMENTOS, INTERDIÇÕES E TUTELAS DA COMARCA DE JOÃO PESSOA

Av. Epitácio Pessoa, 1145 Bairro dos Estados 58030-00, João Pessoa PB  
Tel.: (83) 3244-5404 / Fax: (83) 3244-5484  
<http://www.azevedobastos.not.br>  
E-mail: [cartorio@azevedobastos.not.br](mailto:cartorio@azevedobastos.not.br)



DECLARAÇÃO DE SERVIÇO DE AUTENTICAÇÃO DIGITAL

O Bel. Válber Azevêdo de Miranda Cavalcanti, Oficial do Primeiro Registro Civil de Nascimentos e Óbitos e Privativo de Casamentos, Interdições e Tutelas com atribuição de autenticar e reconhecer firmas da Comarca de João Pessoa Capital do Estado da Paraíba, em virtude de Lei, etc...

DECLARA para os devidos fins de direito que, o documento em anexo identificado individualmente em cada Código de Autenticação Digital<sup>1</sup> ou na referida sequência, foi autenticado de acordo com as Legislações e normas vigentes<sup>2</sup>.

DE: <sup>3</sup>IO ainda que, para garantir transparência e segurança jurídica de todos os atos onerosos de atividade Notarial e Registral no Estado da Paraíba, foi instituído pelo da Lei N° 10.132, de 06 de novembro de 2013, a aplicação obrigatória de um Selo Digital de Fiscalização Extrajudicial em todos os atos de notas e registro, composto de um código único (por exemplo: Selo Digital: AEC12345-X1X2) e dessa forma, cada autenticação processada pela nossa Serventia pode ser verificada e confirmada tantas vezes quanto for necessário através do site do Tribunal de Justiça do Estado da Paraíba, endereço <https://corregedoria.tjpb.jus.br/selo-digital/>

A autenticação digital do documento faz prova de que, na data e hora em que ela foi realizada, a empresa MATHIC- DISTRIBUIDORA DE MATERIAIS DE LIMPEZA, HIGIENE E ESCRITORIO EBRELI tinha posse de um documento com as mesmas características que foram reproduzidas na cópia autenticada, sendo da empresa MATHIC- DISTRIBUIDORA DE MATERIAIS DE LIMPEZA, HIGIENE E ESCRITORIO EBRELI a responsabilidade, única e exclusiva, pela idoneidade do documento apresentado a este Cartório.

Esta DECLARAÇÃO foi emitida em 07/10/2020 11:27:31 (hora local) através do sistema de autenticação digital do Cartório Azevedo Bastos, de acordo com o Art. 1º, 10º e seus §§ 1º e 2º da MP 2200/2001, como também, o documento eletrônico autenticado contendo o Certificado Digital do titular do Cartório Azevedo Bastos, poderá ser solicitado diretamente a empresa MATHIC- DISTRIBUIDORA DE MATERIAIS DE LIMPEZA, HIGIENE E ESCRITORIO EBRELI ou ao Cartório pelo endereço de e-mail [autentica@azevedobastos.not.br](mailto:autentica@azevedobastos.not.br)

Para informações mais detalhadas deste ato, acesse o site <https://autdigital.azevedobastos.not.br> e informe o Código de Autenticação Digital...

Esta Declaração é válida por tempo indeterminado e está disponível para consulta em nosso site.

<sup>1</sup>Código de Autenticação Digital: 112370210202895765102-1

<sup>2</sup>Legislações Vigentes: Lei Federal nº 8.935/94, Lei Federal nº 10.406/2002, Medida Provisória nº 2200/2001, Lei Federal nº 13.105/2015, Lei Estadual nº 8.701/2008, Lei Estadual nº 10.132/2013 e Provimento C3J N° 003/2014.

<sup>3</sup>O referido é verdade, dou fé.

CHAVE DIGITAL

00005b1d734fd94f057f2d69fe6bc05b994032f0cdee1869ceb09356ea1a12f2e04148522d25449b02dca52397a7b71e17ef2d93a47ba63630732faf587f48  
4a4ae61b10179243bbbd49128329ddc145



Presidência da República  
Casa Civil  
Medida Provisória nº 2.200-2  
de 24 de agosto de 2001



*Handwritten signatures and initials:*  
J. A. S.  
Geo

**REPÚBLICA FEDERATIVA DO BRASIL**  
**MINISTÉRIO DA DEFESA**  
**FORÇA ARMADA BRASILEIRA**

**RO**

**LEANDRO ALBUQUERQUE FIGUEIREDO**

CPF: 31277430-0000-0000

RG: 025.043.442-05

DATA DE NASCIMENTO: 09/04/2000

**JURAMENTO**  
 JUREI SOB O NOME DE  
 FIGUEIREDO RAMOS  
 LUANA CALIXTO  
 ALBUQUERQUE

PROFISSÃO: **ARMADOR**      **ARMADOR**      **AD**

REGISTRO: 07130272004      DATA DE REGISTRO: 28/09/2023      VALIDADE: 19/09/2028

DESTINATÁRIO:  
 S  
 END

*Lei nº 13.709/2016*  
 ASSOCIAÇÃO DE DEFENSORES

CIDADE: **PORTO VELHO, RO**      DATA DE EMISSÃO: **18/11/2024**

*Assinatura*  
 ASSOCIADO: **2002612628**      2002612628  
 20112009610

**RONDÔNIA**

VALIDA EM TODO  
 O TERRITÓRIO NACIONAL  
**2002612628**

PROFISSÃO PLÁSTICA  
**2002612628**

*John*

*2/11/24*

*1/2*

*J*



**REPÚBLICA FEDERATIVA DO BRASIL**  
**CADASTRO NACIONAL DA PESSOA JURÍDICA**

NÚMERO DE INSCRIÇÃO <b>33.955.893/0001-88</b> MATRIZ	<b>COMPROVANTE DE INSCRIÇÃO E DE SITUAÇÃO CADASTRAL</b>	DATA DE ABERTURA <b>17/06/2019</b>
NOME EMPRESARIAL <b>MATHIC - DISTRIBUIDORA DE MATERIAIS DE LIMPEZA, HIGIENE E ESCRITÓRIO EIRELI</b>		
TÍTULO DO ESTABELECIMENTO (NOME DE FANTASIA) <b>DISTRIBUIDORA MATRIC</b>		FONTE <b>EPP</b>
CÓDIGO E DESCRIÇÃO DA ATIVIDADE ECONÔMICA PRINCIPAL <b>46.49-4-08 - Comércio atacadista de produtos de higiene, limpeza e conservação domiciliar</b>		
CÓDIGO E DESCRIÇÃO DAS ATIVIDADES ECONÔMICAS SECUNDÁRIAS <b>46.37-1-01 - Comércio atacadista de café torrado, moído e solúvel</b> <b>46.37-1-02 - Comércio atacadista de açúcar</b> <b>46.42-7-02 - Comércio atacadista de roupas e acessórios para uso profissional e de segurança do trabalho</b> <b>46.47-8-01 - Comércio atacadista de artigos de escritório e de papelaria</b> <b>46.49-4-02 - Comércio atacadista de aparelhos eletrônicos de uso pessoal e doméstico</b> <b>46.49-4-04 - Comércio atacadista de móveis e artigos de colchoaria</b> <b>46.51-0-01 - Comércio atacadista de equipamentos de informática</b> <b>47.42-3-00 - Comércio varejista de material elétrico</b> <b>47.44-0-03 - Comércio varejista de materiais hidráulicos</b> <b>47.44-0-99 - Comércio varejista de materiais de construção em geral</b> <b>47.51-2-01 - Comércio varejista especializado de equipamentos e suprimentos de informática</b> <b>47.52-1-00 - Comércio varejista especializado de equipamentos de telefonia e comunicação</b> <b>47.54-7-01 - Comércio varejista de móveis</b> <b>47.56-3-00 - Comércio varejista especializado de instrumentos musicais e acessórios</b> <b>47.61-0-03 - Comércio varejista de artigos de papelaria</b> <b>47.89-0-05 - Comércio varejista de produtos saneantes domissanitários</b>		
CÓDIGO E DESCRIÇÃO DA NATUREZA JURÍDICA <b>230-5 - Empresa Individual de Responsabilidade Limitada (de Natureza Empresári</b>		
LOGRADOURO <b>R UMUTINA (LOT RES ITAPAJE)</b>	NÚMERO <b>26</b>	COMPLEMENTO <b>ANT. 10 QUADRA13 LOTE 26</b>
CEP <b>78.090-466</b>	BARRIO/DISTRITO <b>RESIDENCIAL COXIPO</b>	MUNICÍPIO <b>CUIABA</b>
UF <b>MT</b>		
ENDEREÇO ELL (EMAIL) <b>EDVALDO@MICROCONTABIL.COM.BR</b>		TELEFONE <b>(65) 9252-7073</b>
ENTE FEDERATIVO RESPONSÁVEL (EFR) *****		
SITUAÇÃO CADASTRAL <b>ATIVA</b>		DATA DA SITUAÇÃO CADASTRAL <b>17/06/2019</b>
MOTIVO DE SITUAÇÃO CADASTRAL		
SITUAÇÃO ESPECIAL *****		DATA DA SITUAÇÃO ESPECIAL *****

Aprovado pela Instrução Normativa RFB nº 1.863, de 27 de dezembro de 2018.

Emitido no dia 05/04/2022 às 11:55:33 (data e hora de Brasília).

Página: 1/1

*Handwritten signatures and initials:*  
 - Large signature: *Edvaldo*  
 - Initial: *gco*  
 - Initial: *z*  
 - Initial: *R*  
 - Initial: *S*



GOVERNO DO ESTADO DE MATO GROSSO  
SECRETARIA DE ESTADO DE FAZENDA  
CADASTRO DE CONTRIBUINTE - CCE/MT  
COMPROVANTE DE INSCRIÇÃO ESTADUAL E SITUAÇÃO CADASTRAL

Número de Inscrição Estadual 13.774.783-7		CNPJ 33.955.893/0001-88		Data Início Atividade - SEFAZ 12/07/2019	
NOME EMPRESARIAL MATHIC- DISTRIBUIDORA DE MATERIAIS DE LIMPEZA, HIGIENE E ESCRITORIO EIRELI					
TÍTULO DO ESTABELECIMENTO(NOME FANTASIA) DISTRIBUIDORA MATRIC					
CÓDIGO E DESCRIÇÃO DA ATIVIDADE ECONÔMICA PRINCIPAL 4649-4/08 - Comércio atacadista de produtos de higiene, limpeza e conservação domiciliar					
CÓDIGO E DESCRIÇÃO DAS ATIVIDADES ECONÔMICAS SECUNDÁRIAS 4637-1/01 - Comércio atacadista de café torrado, moído e solúvel 4637-1/02 - Comércio atacadista de açúcar 4642-7/02 - Comércio atacadista de roupas e acessórios para uso profissional e de segurança do trabalho 4647-8/01 - Comércio atacadista de artigos de escritório e de papelaria 4649-4/02 - Comércio atacadista de aparelhos eletrônicos de uso pessoal e doméstico 4649-4/04 - Comércio atacadista de móveis e artigos de colchoaria 4651-6/01 - Comércio atacadista de equipamentos de informática 4742-3/00 - Comércio varejista de material elétrico 4744-0/03 - Comércio varejista de materiais hidráulicos 4744-0/99 - Comércio varejista de materiais de construção em geral 4751-2/01 - Comércio varejista especializado de equipamentos e suprimentos de informática 4752-1/00 - Comércio varejista especializado de equipamentos de telefonia e comunicação 4754-7/01 - Comércio varejista de móveis 4756-3/00 - Comércio varejista especializado de instrumentos musicais e acessórios 4761-0/03 - Comércio varejista de artigos de papelaria 4789-0/05 - Comércio varejista de produtos saneantes domissanitários					
CÓDIGO E DESCRIÇÃO DE NATUREZA JURÍDICA 2305 - EMPRESA INDIVIDUAL DE RESPONSABILIDADE LIMITADA (de Natureza Empresária)					
LOGRADOURO R UMUTINA (LOT RES ITAPAJE)			NÚMERO 26	COMPLEMENTO ANT. 10 QUADRA13 LOTE 26	
CEP 78090-466	BAIRRO RESIDENCIAL COXIPO		MUNICÍPIO CUIABÁ	UF MT	
ENDEREÇO ELETRÔNICO registro@microcontabil.com.br			TELEFONE		
SITUAÇÃO CADASTRAL ATIVO			DATA SITUAÇÃO CADASTRAL 12/07/2019		
MOTIVO DA SITUAÇÃO CADASTRAL					
SIMPLES NACIONAL SIM			MICRO EMPREENDEDOR INDIVIDUAL NÃO		
Emitido no dia 04/04/2022 às 08:52:02 (data e hora de Cuiabá)					



MINISTÉRIO DA FAZENDA  
Secretaria da Receita Federal do Brasil  
Procuradoria-Geral da Fazenda Nacional

**CERTIDÃO POSITIVA COM EFEITOS DE NEGATIVA DE DÉBITOS RELATIVOS AOS TRIBUTOS  
FEDERAIS E À DÍVIDA ATIVA DA UNIÃO**

Nome: MATHIC- DISTRIBUIDORA DE MATERIAIS DE LIMPEZA, HIGIENE E ESCRITORIO  
EIRELI  
CNPJ: 33.955.893/0001-88

Ressalvado o direito de a Fazenda Nacional cobrar e inscrever quaisquer dívidas de responsabilidade do sujeito passivo acima identificado que vierem a ser apuradas, é certificado que:

1. constam débitos administrados pela Secretaria da Receita Federal do Brasil (RFB) com exigibilidade suspensa nos termos do art. 151 da Lei nº 5.172, de 25 de outubro de 1966 - Código Tributário Nacional (CTN), ou objeto de decisão judicial que determina sua desconsideração para fins de certificação da regularidade fiscal, ou ainda não vencidos; e
2. não constam inscrições em Dívida Ativa da União (DAU) na Procuradoria-Geral da Fazenda Nacional (PGFN).

Conforme disposto nos arts. 205 e 206 do CTN, este documento tem os mesmos efeitos da certidão negativa.

Esta certidão é válida para o estabelecimento matriz e suas filiais e, no caso de ente federativo, para todos os órgãos e fundos públicos da administração direta a ele vinculados. Refere-se à situação do sujeito passivo no âmbito da RFB e da PGFN e abrange inclusive as contribuições sociais previstas nas alíneas 'a' a 'd' do parágrafo único do art. 11 da Lei nº 8.212, de 24 de julho de 1991.

A aceitação desta certidão está condicionada à verificação de sua autenticidade na internet, nos endereços <<http://rfb.gov.br>> ou <<http://www.pgfn.gov.br>>.

Certidão emitida gratuitamente com base na Portaria Conjunta RFB/PGFN nº 1.751, de 2/10/2014.

Emitida às 15:20:56 do dia 03/06/2022 <hora e data de Brasília>.

Válida até 30/11/2022.

Código de controle da certidão: **5BF0.4907.898F.57A6**

Qualquer rasura ou emenda invalidará este documento.

*Handwritten signatures and initials:*  
- Large signature: *Jakob*  
- Initials: *glo*, *N*, *J*, *R*  
- Checkmark: *✓*





ESTADO DE MATO GROSSO  
PROCURADORIA GERAL DO ESTADO  
SECRETARIA DE ESTADO DE FAZENDA

**CERTIDÃO POSITIVA COM EFEITOS DE NEGATIVA DE DÉBITOS RELATIVOS A  
CRÉDITOS TRIBUTÁRIOS E NÃO TRIBUTÁRIOS ESTADUAIS GERIDOS PELA  
PROCURADORIA-GERAL DO ESTADO E PELA SECRETARIA DE ESTADO DE FAZENDA  
CPEND Nº 0038618068**

Finalidade: **CERTIDÃO CONJUNTA DE PENDÊNCIAS TRIBUTÁRIAS E NÃO TRIBUTÁRIAS JUNTO À  
SEFAZ E À PGE DO ESTADO DE MATO GROSSO**

Data da emissão: **21/06/2022** Hora da emissão: **14:53:51**

Nome/denominação do sujeito passivo: **MATHIC- DISTRIBUIDORA DE MATERIAIS DE LIMPEZA,  
HIGIENE E ESCRITORIO EIRELI**  
CNPJ: **33.955.893/0001-88**

CERTIFICAMOS que, consultadas as bases informatizadas e integradas ao sistema de processamento de dados da CND, da Secretaria de Estado de Fazenda, e as bases informatizadas e integradas ao sistema de processamento de dados da Dívida Ativa do Estado, junto à Procuradoria-Geral do Estado, conforme parâmetros constantes no Anexo I da Portaria Conjunta nº 008/2018-PGE/SEFAZ, relativamente ao sujeito passivo acima indicado, bem como da sua matriz e filiais, até a data e hora em epígrafe, constatamos a(s) ocorrência(s) adiante descrita(s).

Fica ressalvado o direito de a Fazenda Pública do Estado de Mato Grosso exigir e/ou inscrever em Dívida Ativa quaisquer dívidas de responsabilidade do sujeito passivo acima identificado que vierem a ser apuradas.

OBS. A presente Certidão não alcança o cumprimento de obrigações cujo controle ainda não esteja informatizado ou integrado ao sistema da CND e da Dívida Ativa do Estado.

**OCORRÊNCIAS NO ÂMBITO DA SECRETARIA DE ESTADO DE FAZENDA**

**QUANTO AO SUJEITO PASSIVO, RELATIVAMENTE A ACORDOS DE PARCELAMENTO DE  
DÉBITOS, COM PAGAMENTO EM DIA E A DÉBITOS SUSPENSOS:**

33955893000188 - MATHIC- DISTRIBUIDORA DE MATERIAIS DE LIMPEZA, HIGIENE E ESCRITORIO  
EIRELI

**OCORRÊNCIAS NO ÂMBITO DA PROCURADORIA-GERAL DO ESTADO**

Não constatada ressalva.

A autenticidade desta Certidão deverá ser confirmada via internet nos endereços [www.sefaz.mt.gov.br](http://www.sefaz.mt.gov.br) ou  
[www.pge.mt.gov.br](http://www.pge.mt.gov.br)

Certidão válida até: **19/08/2022**.

Fornecimento gratuito, salvo quando a impressão for efetuada por unidade fazendária, mediante requerimento do interessado

Número de Autenticação: **TLKULAT2KBT2U2KA**

Secretaria de Estado  
de Fazenda



Governo do Estado  
de Mato Grosso

Sistema de Certidão Negativa de Débito

Data: 21/06/2022 - 15:01:13

Verificar Autenticidade de Certidão

Dados Selecionados

**Número da Certidão:** 0038618068  
**Data de Emissão:** 21/06/2022  
**Código de Autenticidade:** TLKULAT2KBT2U2KA  
**Tipo de Certidão:** Certidão Positiva de Débitos com efeito Negativo de Débitos  
**Modelo da Certidão:** CERTIDÃO CONJUNTA DE PENDÊNCIAS TRIBUTÁRIAS E NÃO TRIBUTÁRIAS JUNTO À SEFAZ E À PGE DO ESTADO DE MATO GROSSO  
**CNPJ:** 33.955.893/0001-88  
**Nome do Contribuinte:** MATHIC- DISTRIBUIDORA DE MATERIAIS DE LIMPEZA, HIGIENE E ESCRITORIO EIRELI  
**Data de validade da Certidão:** 19/08/2022

Retornar

© Copyright 2001-2022 Secretaria de Estado de Fazenda de Mato Grosso - Todos os direitos reservados

*Handwritten signatures and initials:*  
Obky  
V I  
↑  
gto  
N  
K  
d



# PREFEITURA MUNICIPAL DE CUIABÁ

PROCURADORIA GERAL  
PROCURADORIA FISCAL

## CERTIDÃO NEGATIVA DE DÉBITOS GERAIS

NÚMERO DA CERTIDÃO

526633/2022

PROCESSO

910913

EXERCÍCIO

GERAL

CONTRIBUINTE

735193674

INSCRIÇÃO MUNICIPAL

LANCAMENTOS DIVERSOS - 385674



060720223385589300018800100565526633150496422910913

NOME

MATHIC- DISTRIBUIDORA DE MATERIAIS DE LIMPEZA, HIGIENE E ESCRITORIO EIRELI

CPF/CNPJ

33.955.893/0001-88

RG/INSCR. ESTADUAL

00000000000

ENDEREÇO

Rua UMUTINA (LOT RES ITAPAJE, ANT 10), 26 - ANT. 10 QUADRA 13 LOTE 26

BAIRRO

RESIDENCIAL COXIPO

FINALIDADE

Certificamos que até a presente data não encontramos em nome do requerente, débitos de qualquer natureza, inclusive inscritos em dívida ativa da prefeitura municipal de Cuiabá. Fica ressalvado o direito de cobrança pela fazenda Municipal, a qualquer título, de dívidas que venham a ser apuradas de responsabilidade do contribuinte acima qualificado.

Cuiabá/MT, quarta-feira, 06 de julho de 2022

  
**Lilian Paula Alves Modesto da Costa**  
Procuradora Fiscal do Município

Certidão válida até 04 de Outubro de 2022.

A Autenticidade da Certidão poderá ser confirmada em: <http://emissao.cuiaba.mt.gov.br/portal/>

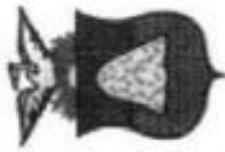

PREFEITURA DE

# Cuiabá

## PROTOCOLO DE VALIDAÇÃO DE CERTIDÃO

Tipo

NEGATIVA

Ano

2022

Nº Certidão

526633

CNPJ/CPF

33955893000188

Inscrição

385674

Status Inscrição

ATIVO

Razão Social

**MATHIC- DISTRIBUIDORA DE MATERIAIS DE LIMPEZA, HIGIENE E ESCRITORIO EIRELI**

Data de Emissão

06/07/2022

Status da Certidão

VALIDA ATÉ 04/10/2022

Validação

06/07/2022

Protocolo Nº

133473



060720223395589300048800100565526633150496422910913

*Handwritten signature and initials*

Voltar

Imprimir

**Certificado de Regularidade  
do FGTS - CRF****Inscrição:** 33.955.893/0001-88**Razão Social:** MATHIC DISTR DE MAT DE LIMP HIGIENE E ESCRITORIO EIRELI**Endereço:** R UMUTINA 26 ANT 10 QD 13 LT 26 / RESIDENCIAL COXIPO /  
CUIABA / MT / 78090-466

A Caixa Econômica Federal, no uso da atribuição que lhe confere o Art. 7, da Lei 8.036, de 11 de maio de 1990, certifica que, nesta data, a empresa acima identificada encontra-se em situação regular perante o Fundo de Garantia do Tempo de Serviço - FGTS.

O presente Certificado não servirá de prova contra cobrança de quaisquer débitos referentes a contribuições e/ou encargos devidos, decorrentes das obrigações com o FGTS.

**Validade:** 25/06/2022 a 24/07/2022**Certificação Número:** 2022062502342890772955

Informação obtida em 05/07/2022 16:42:55

A utilização deste Certificado para os fins previstos em Lei esta condicionada a verificação de autenticidade no site da Caixa:  
**[www.caixa.gov.br](http://www.caixa.gov.br)**



PODER JUDICIÁRIO  
JUSTIÇA DO TRABALHO

### CERTIDÃO NEGATIVA DE DÉBITOS TRABALHISTAS

Nome: MATHIC- DISTRIBUIDORA DE MATERIAIS DE LIMPEZA, HIGIENE E ESCRITORIO EIRELI (MATRIZ E FILIAIS)

CNPJ: 33.955.893/0001-88

Certidão nº: 10656619/2022

Expedição: 04/04/2022, às 11:09:40

Validade: 01/10/2022 - 180 (cento e oitenta) dias, contados da data de sua expedição.

Certifica-se que **MATHIC- DISTRIBUIDORA DE MATERIAIS DE LIMPEZA, HIGIENE E ESCRITORIO EIRELI (MATRIZ E FILIAIS)**, inscrito(a) no CNPJ sob o nº **33.955.893/0001-88**, **NÃO CONSTA** como inadimplente no Banco Nacional de Devedores Trabalhistas.

Certidão emitida com base nos arts. 642-A e 883-A da Consolidação das Leis do Trabalho, acrescentados pelas Leis ns.º 12.440/2011 e 13.467/2017, e no Ato 01/2022 da CGJT, de 21 de janeiro de 2022. Os dados constantes desta Certidão são de responsabilidade dos Tribunais do Trabalho.

No caso de pessoa jurídica, a Certidão atesta a empresa em relação a todos os seus estabelecimentos, agências ou filiais.

A aceitação desta certidão condiciona-se à verificação de sua autenticidade no portal do Tribunal Superior do Trabalho na Internet (<http://www.tst.jus.br>).

Certidão emitida gratuitamente.

#### INFORMAÇÃO IMPORTANTE

Do Banco Nacional de Devedores Trabalhistas constam os dados necessários à identificação das pessoas naturais e jurídicas inadimplentes perante a Justiça do Trabalho quanto às obrigações estabelecidas em sentença condenatória transitada em julgado ou em acordos judiciais trabalhistas, inclusive no concernente aos recolhimentos previdenciários, a honorários, a custas, a emolumentos ou a recolhimentos determinados em lei; ou decorrentes de execução de acordos firmados perante o Ministério Público do Trabalho, Comissão de Conciliação Prévia ou demais títulos que, por disposição legal, contiver força executiva.



ESTADO DE MATO GROSSO  
PODER JUDICIÁRIO

CERTIDÃO Nº: 7165342

O Tribunal de Justiça do Estado de Mato Grosso CERTIFICA que revendo os registros, EM ANDAMENTO E ARQUIVADOS, como AUTOR E RÉU, de distribuições de ações cíveis de FALÊNCIA E CONCORDATA, RECUPERAÇÃO JUDICIAL, RECUPERAÇÃO EXTRAJUDICIAL e IMPROBIDADE ADMINISTRATIVA e criminais de AÇÕES PENAIS COM RESPEITO AO CRIME CONTRA O PATRIMÔNIO E CONTRA A ADMINISTRAÇÃO PÚBLICA do 1º Grau de jurisdição do Estado de Mato Grosso, no período de 1 ANO NÃO CONSTAM ações MOVIDAS POR ou em DESFAVOR de MATHIC- DISTRIBUIDORA DE MATERIAIS DE LIMPEZA, HIGIENE E ESCRITORIO EIRELI, portador do CNPJ 33.955.893/0001-88, até a data de 22/06/2022.

Observações:

As informações do nome e CNPJ acima são de responsabilidade do solicitante, devendo a titularidade ser conferida pelo interessado e destinatário e confirmada a autenticidade.

A consulta abrange todos os processos cadastrados na base de dados da primeira instância estadual, tanto cíveis quanto criminais, distribuídos na Justiça Comum ou nos Juizados Especiais.

A autenticidade da referida certidão pode ser verificada por meio do endereço: [sec.tjmt.jus.br](http://sec.tjmt.jus.br), no campo "verificar autenticidade de 1º grau", informando o número da certidão, CNPJ e nome, em até 3(três) meses após sua expedição.

*Certidão emitida pelo Servidor Elias Gomes Ferreira matricula 2323*

Esta certidão tem validade de 30 dias, após a data de sua emissão.

*[Handwritten signatures and initials]*



ESTADO DE MATO GROSSO  
PODER JUDICIÁRIO  
Confirmação da Autenticidade de Certidões

Certidão de Ações e Execuções Cíveis e Criminais número **7165342** emitida via Internet às **15:20** do dia **22/06/2022** em nome de **MATHIC- DISTRIBUIDORA DE MATERIAIS DE LIMPEZA, HIGIENE E ESCRITORIO EIRELI** e CPF/CNPJ: **33.955.893/0001-88**. Caráter da Certidão: **NEGATIVA**.

*[Handwritten signature]*

*[Handwritten signature]*

*[Handwritten signature]*

*[Handwritten signature]*

*[Handwritten mark]*



# BALANÇO PATRIMONIAL



Entidade: **MATHIC- DISTRIBUIDORA DE MATERIAIS DE LIMPEZA, HIGIENE E ESCRITORIO EIRELI**  
 Período da Escrituração: **01/01/2020 a 31/12/2020** CNPJ: **33.955.893/0001-88**  
 Número de Ordem do Livro: **2**  
 Período Selecionado: **01 de Janeiro de 2020 a 31 de Dezembro de 2020**

Descrição	Nota	Saldo Inicial	Saldo Final
<b>ATIVO</b>		<b>R\$ 216.482,07</b>	<b>R\$ 279.057,38</b>
<b>ATIVO CIRCULANTE</b>		<b>R\$ 152.309,30</b>	<b>R\$ 166.814,94</b>
DISPONIVEL		R\$ 27.156,45	R\$ 33.497,19
BENS NUMERARIOS		R\$ 3.441,59	R\$ 9.914,28
CAIXA		R\$ 3.441,59	R\$ 9.914,28
DEPOSITOS BANCARIOS A VISTA		R\$ 0,00	R\$ 0,00
BANCOS CONTA MOVIMENTO		R\$ 0,00	R\$ 0,00
APLICACOES DE LIQUIDEZ IMEDIATA		R\$ 23.714,86	R\$ 23.582,91
BANCOS CONTA APL.FINANCEIRAS		R\$ 23.714,86	R\$ 23.582,91
<b>CREDITOS</b>		<b>R\$ 114.202,60</b>	<b>R\$ 102.949,50</b>
DUPLICATAS A RECEBER		R\$ 3.985,67	R\$ 27.559,23
DUPLICATAS A RECEBER		R\$ 3.985,67	R\$ 27.559,23
DEVEDORES POR ADIANTAMENTO		R\$ 109.910,27	R\$ 75.390,27
ADTOS. A SOCIOS, FILIAIS E COLIGADAS		R\$ 109.910,27	R\$ 75.390,27
CREDITOS DE FUNCIONARIOS		R\$ 306,66	R\$ 0,00
ANTECIPACAO DE SALARIOS		R\$ 0,00	R\$ 0,00
ANTECIPACAO DE FERIAS		R\$ 306,66	R\$ 0,00
<b>ESTOQUES</b>		<b>R\$ 10.950,25</b>	<b>R\$ 30.368,25</b>
ESTOQUES		R\$ 10.950,25	R\$ 30.368,25
MERCADORIAS PARA REVENDA		R\$ 10.950,25	R\$ 30.368,25
<b>ATIVO NAO CIRCULANTE</b>		<b>R\$ 64.172,77</b>	<b>R\$ 112.242,44</b>
<b>IMOBILIZADO</b>		<b>R\$ 64.172,77</b>	<b>R\$ 112.242,44</b>
BENS EM OPERACOES - CUSTO CORRIG.		R\$ 67.050,28	R\$ 124.707,85
COMPUTADORES E PERIFERICOS		R\$ 9.500,00	R\$ 9.500,00
MOVEIS E UTENSILIOS		R\$ 7.970,00	R\$ 7.970,00
VEICULOS		R\$ 49.580,28	R\$ 107.237,85
(-) DEPREC. AMORT. EXAUST/ACUMUL. CORRIG.		R\$ (2.877,51)	R\$ (12.465,41)
(-) DEPRE. COMPUTADORES E PERIFERICOS		R\$ 0,00	R\$ (60,00)
(-)(-) DEPREC. MOVEIS E UTENSILIOS		R\$ (398,50)	R\$ (1.195,50)
(-)(-) DEPRECIACAO VEICULOS		R\$ (2.479,01)	R\$ (10.319,91)
<b>PASSIVO</b>		<b>R\$ 216.482,07</b>	<b>R\$ 279.057,38</b>

Este documento é parte integrante de escrituração cuja autenticação se comprova pelo recibo de número 2A.98.98.F2.6F.F2.24.92.19.CE.E1.0A.5B.BC.1F.06.97.06.B7.3B-7, nos termos do Decreto nº 8.683/2016.

Este relatório foi gerado pelo Sistema Público de Escrituração Digital – Sped

Versão 8.0.8 do Visualizador

Página 1 de 2

*Handwritten signatures and initials:*  
 Odeir  
 990  
 N  
 J

## BALANÇO PATRIMONIAL

Entidade: MATHIC- DISTRIBUIDORA DE MATERIAIS DE LIMPEZA, HIGIENE E ESCRITORIO EIREL  
Período da Escrituração: 01/01/2020 a 31/12/2020 CNPJ: 33.955.893/0001-88  
Número de Ordem do Livro: 2  
Período Selecionado: 01 de Janeiro de 2020 a 31 de Dezembro de 2020

Descrição	Nota	Saldo Inicial	Saldo Final
PASSIVO CIRCULANTE		R\$ 61.802,94	R\$ 69.814,15
CREDORES POR FUNCIONAMENTO		R\$ 61.802,94	R\$ 69.814,15
EMPRESTIMOS E FINANCIAMENTOS		R\$ 57.173,08	R\$ 46.707,24
FINANCIAMENTOS BANCARIOS		R\$ 43.103,46	R\$ 28.699,68
EMPRESTIMOS DE TERCEIROS		R\$ 14.069,62	R\$ 20.007,56
FORNECEDORES		R\$ 2.728,70	R\$ 18.319,77
FORNECEDORES NACIONAIS		R\$ 2.728,70	R\$ 18.319,77
OBRIGACOES TRIBUTARIAS		R\$ 819,50	R\$ 2.787,14
SIMPLES A RECOLHER		R\$ 819,50	R\$ 2.787,14
OBRIGACOES TRABALHISTAS E PREVIDEN		R\$ 1.081,66	R\$ (0,00)
INSS A RECOLHER		R\$ 137,33	R\$ (0,00)
FGTS A RECOLHER		R\$ 162,33	R\$ (0,00)
ORDENADOS E SALARIOS A PAGAR		R\$ 782,00	R\$ (0,00)
(-) PASSIVO NAO CIRCULANTE		R\$ (0,00)	R\$ 39.960,48
(-) EMPRESTIMOS E FINANCIAMENTOS		R\$ (0,00)	R\$ 39.960,48
(-) EMP. E FINANC. A LONGO PRAZO		R\$ (0,00)	R\$ 39.960,48
(-) EMPRESTIMOS BANCARIOS		R\$ (0,00)	R\$ 39.960,48
PATRIMONIO LIQUIDO		R\$ 154.679,13	R\$ 169.282,75
CAPITAL SOCIAL		R\$ 150.000,00	R\$ 150.000,00
CAPITAL SUBSCRITO		R\$ 150.000,00	R\$ 150.000,00
CAPITAL SOCIAL		R\$ 150.000,00	R\$ 150.000,00
LUCROS OU PREJUIZOS LIQUIDOS		R\$ 4.679,13	R\$ 19.282,75
LUCROS OU PREJUIZOS ACUMULADOS		R\$ 4.679,13	R\$ 19.282,75
LUCROS OU PREJUIZOS ACUMULADOS		R\$ 4.679,13	R\$ 19.282,75

Este documento é parte integrante de escrituração cuja autenticação se comprova pelo recibo de número 2A.98.98.F2.6F.F2.24.92.19.CE.E1.0A.5B.BC.1F.06.97.06.B7.3B-7, nos termos do Decreto nº 8.683/2016.

Este relatório foi gerado pelo Sistema Público de Escrituração Digital – Sped

Versão 8.0.8 do Visualizador

Página 2 de 2

# DEMONSTRAÇÃO DE RESULTADO DO EXERCÍCIO



Entidade: **MATHIC- DISTRIBUIDORA DE MATERIAIS DE LIMPEZA, HIGIENE E ESCRITORIO EIREL**  
 Período da Escrituração: **01/01/2020 a 31/12/2020** CNPJ: **33.955.893/0001-88**  
 Número de Ordem do Livro: **2**  
 Período Selecionado: **01 de Janeiro de 2020 a 31 de Dezembro de 2020**

Descrição	Nota	Saldo anterior	Saldo atual
<b>RESULTADO DO EXERCÍCIO</b>		<b>R\$ 4.679,13</b>	<b>R\$ 50.603,62</b>
REC.LIQ.DE VENDAS DE PROD.E SERVIC		R\$ 4.679,13	R\$ 50.603,62
REC.BRUTA DE VENDAS E SERVICOS		R\$ 73.845,68	R\$ 462.007,74
VENDAS DE PRODUTOS E MERCADORIAS		R\$ 73.845,68	R\$ 462.007,74
VENDAS MERCADORIA MERCADO INTERNO		R\$ 73.845,68	R\$ 462.007,74
(-) DEDUCAO DA RECEITA BRUTA		R\$ (2.673,29)	R\$ (23.186,45)
(-) IMPOSTOS INCIDENTES SOBRE VENDAS		R\$ (2.673,29)	R\$ (23.186,45)
(-) ICMS S/VENDAS E PRESTACAO SERVICOS		R\$ (723,76)	R\$ (670,81)
(-) SIMPLES NACIONAL		R\$ (1.949,53)	R\$ (22.515,64)
(-) C.M.V. CUSTOS COMERCIAIS		R\$ (35.182,41)	R\$ (245.483,89)
(-) CUSTOS DAS MERCADORIAS VENDIDAS		R\$ (35.182,41)	R\$ (245.483,89)
(-) COMPRAS DE MERCADORIAS P/REVENHA		R\$ (46.276,16)	R\$ (267.734,52)
(-)DEVOLUCOES DE MERCADORIAS		R\$ 143,52	R\$ 2.832,63
(-)ESTOQUES NO FINAL DO EXECICIO		R\$ (0,00)	R\$ 19.418,00
(-) DESPESAS OPERACIONAIS		R\$ (26.810,92)	R\$ (122.543,50)
(-) DESPESAS COM PESSOAL		R\$ (8.515,00)	R\$ (15.133,01)
(-) SALARIOS E ORDENADOS		R\$ (6.300,00)	R\$ (10.658,91)
(-) FERIAS		R\$ (866,67)	R\$ (1.172,90)
(-) 13% SALARIOS		R\$ (625,00)	R\$ (879,68)
(-) FGTS		R\$ (623,33)	R\$ (1.585,02)
(-) ALIMENTAÇÃO TRABALHADOR		R\$ (0,00)	R\$ (740,50)
(-) VALE TRANSPORTE		R\$ (0,00)	R\$ (96,00)
(-) OCUPACAO		R\$ (3.377,51)	R\$ (9.587,90)
(-) DEPRECIACOES E AMORTIZACOES		R\$ (3.377,51)	R\$ (9.587,90)
(-) UTILIDADES E SERVICOS		R\$ (1.851,59)	R\$ (3.849,60)
(-) ENERGIA ELETRICA		R\$ (1.399,76)	R\$ (1.471,42)
(-) AGUA		R\$ (79,43)	R\$ (473,67)
(-) TELEFONE, TELEX E TELEGRAMA		R\$ (300,80)	R\$ (1.826,26)
(-) CORREIOS E MALOTES		R\$ (71,60)	R\$ (78,25)
(-) DESPESAS GERAIS		R\$ (12.548,11)	R\$ (91.312,72)
(-) SEGUROS		R\$ (1.848,66)	R\$ (3.515,34)
(-) VIAGENS E REPRESENTACOES		R\$ (992,10)	R\$ (15.402,58)
(-) IMPRESSOS E MATERIAL DE ESCRITORIO		R\$ (385,37)	R\$ (334,04)

Este documento é parte integrante de escrituração cuja autenticação se comprova pelo recibo de número 2A.98.98.F2.6F.F2.24.92.19.CE.E1.0A.5B.BC.1F.06.97.06.B7.3B-7, nos termos do Decreto nº 8.683/2016.

Este relatório foi gerado pelo Sistema Público de Escrituração Digital – Sped

Versão 6.0.8 do Visualizador

*Handwritten signatures and initials:*  
 Jaky  
 geo  
 N  
 J

## DEMONSTRAÇÃO DE RESULTADO DO EXERCÍCIO

Entidade: **MATHIC- DISTRIBUIDORA DE MATERIAIS DE LIMPEZA, HIGIENE E ESCRITORIO EIRELI**  
 Período da Escrituração: **01/01/2020 a 31/12/2020** CNPJ.: **33.955.893/0001-88**  
 Número de Ordem do Livro: **2**  
 Período Selecionado: **01 de Janeiro de 2020 a 31 de Dezembro de 2020**

Descrição	Nota	Saldo anterior	Saldo atual
(-) MATERIAIS AUXILIARES E DE CONSUMO		R\$ (0,00)	R\$ (3.828,77)
(-) COPA, COZINHA E REFEIÇÕES		R\$ (810,67)	R\$ (2.620,60)
(-) SERVIÇOS PROFISSIONAIS P.J.		R\$ (0,00)	R\$ (3.855,82)
(-) COMBUSTÍVEIS E LUBRIFICANTES		R\$ (0,00)	R\$ (4.374,64)
(-) FRETES		R\$ (3.126,41)	R\$ (18.172,69)
(-) DESPESAS COM INTERNET E INFORMATICA		R\$ (210,00)	R\$ (5.501,94)
(-) SERVIÇOS DE TERCEIROS		R\$ (1.097,10)	R\$ (33.706,30)
(-) IMPOSTOS E TAXAS		R\$ (518,71)	R\$ (2.660,27)
(-) IMPOSTOS E TAXAS OPERACIONAIS		R\$ (518,71)	R\$ (2.660,27)
(-) RESULTADOS FINANCEIROS LIQUIDOS		R\$ (4.499,93)	R\$ (20.190,28)
(-) DESPESAS FINANCEIRAS		R\$ (4.499,93)	R\$ (20.570,51)
(-) JUROS E MULTAS PAGOS OU INCORRIDOS		R\$ (1.616,21)	R\$ (17.106,29)
(-) COMISSOES E DESPESAS BANCARIAS		R\$ (2.760,02)	R\$ (3.324,68)
(-) IOF		R\$ (123,70)	R\$ (138,54)
RECEITAS FINANCEIRAS		R\$ (0,00)	R\$ 380,23
JUROS RECEBIDOS OU AUFERIDOS		R\$ (0,00)	R\$ 23,23
RECUPERAÇÃO DE DESPESAS		R\$ (0,00)	R\$ 357,00
(-) (-) ESTOQUES NO FINAL DO MÊS		R\$ 10.950,25	R\$ (0,00)
(-) ASSISTÊNCIA MÉDICA E SOCIAL		R\$ (100,00)	R\$ (0,00)
(-) LEGAIS E JUDICIAIS		R\$ (3.101,73)	R\$ (0,00)
(-) DESPESAS COM VEÍCULOS		R\$ (252,02)	R\$ (0,00)
(-) MANUTENÇÃO E CONSERVAÇÃO		R\$ (724,05)	R\$ (0,00)

Este documento é parte integrante de escrituração cuja autenticação se comprova pelo recibo de número 2A.98.98.F2.6F.F2.24.92.19.CE.E1.0A.5B.BC.1F.06.97.06.B7.3B-7, nos termos do Decreto nº 8.683/2016.

Este relatório foi gerado pelo Sistema Público de Escrituração Digital – Sped

Versão 8.0.8 do Visualizador

## RECIBO DE ENTREGA DE ESCRITURAÇÃO CONTÁBIL DIGITAL

### IDENTIFICAÇÃO DO TITULAR DA ESCRITURAÇÃO

NIRE	CNPJ	
51600232249	33.955.893/0001-88	
NOME EMPRESARIAL		
MATHIC- DISTRIBUIDORA DE MATERIAIS DE LIMPEZA, HIGIENE E ESCRITORIO EIRELI		

### IDENTIFICAÇÃO DA ESCRITURAÇÃO

FORMA DA ESCRITURAÇÃO CONTÁBIL	PERÍODO DA ESCRITURAÇÃO
Livro Diário	01/01/2020 a 31/12/2020
NATUREZA DO LIVRO	NÚMERO DO LIVRO
LIVRO DIÁRIO	2
IDENTIFICAÇÃO DO ARQUIVO (HASH)	
2A.98.98.F2.6F.F2.24.92.19.CE.E1.0A.5B.BC.1F.06.97.06.B7.3B	

### ESTE LIVRO FOI ASSINADO COM OS SEGUINTE CERTIFICADOS DIGITAIS:

QUALIFICAÇÃO DO SIGNATÁRIO	CPF/CNPJ	NOME	Nº SÉRIE DO CERTIFICADO	VALIDADE	RESPONSÁVEL LEGAL
Pessoa Jurídica (e-CNPJ ou e-PJ)	33955893000188	MATHIC DISTRIBUIDORA DE MATERIAIS DE LIMPEZA HIGI: 33955893000188	480464732487346673 74581641534	30/07/2021 a 30/07/2022	Sim
Contador	42924090130	EDVALDO RIBEIRO RODRIGUES: 42924090130	425278858449536271 85848746242	10/11/2020 a 10/11/2023	Não

### NÚMERO DO RECIBO:

2A.98.98.F2.6F.F2.24.92.19.CE.E1.0A.  
5B.BC.1F.06.97.06.B7.3B-7

Escrituração recebida via Internet  
pelo Agente Receptor SERPRO  
em 29/09/2021 às 10:22:02

AE.EB.BE.61.E3.F4.E7.84  
22.F8.19.03.4A.10.39.EF

Considera-se autenticado o livro contábil a que se refere este recibo, dispensando-se a autenticação de que trata o art. 39 da Lei nº 8.934/1994. Este recibo comprova a autenticação.

BASE LEGAL: Decreto nº 1.800/1996, com a alteração do Decreto nº 8.683/2016, e arts. 39, 39-A, 39-B da Lei nº 8.934/1994 com a alteração da Lei Complementar nº 1247/2014.

*Handwritten signature*

*Handwritten initials*

*Handwritten initials*

*Handwritten signature*

# TERMOS DE ABERTURA E ENCERRAMENTO

Entidade: MATHIC- DISTRIBUIDORA DE MATERIAIS DE LIMPEZA, HIGIENE E ESCRITORIO EIRELI  
Período da Escrituração: 01/01/2020 a 31/12/2020 CNPJ: 33.955.893/0001-88  
Número de Ordem do Livro: 2

## TERMO DE ABERTURA

Nome Empresarial	MATHIC- DISTRIBUIDORA DE MATERIAIS DE LIMPEZA, HIGIENE E ESCRITORIO EIRELI
NIRE	51600232249
CNPJ	33.955.893/0001-88
Número de Ordem	2
Natureza do Livro	LIVRO DIARIO
Município	CUIABA
Data do arquivamento dos atos constitutivos	17/06/2019
Data de arquivamento do ato de conversão de sociedade simples em sociedade empresária	
Data de encerramento do exercício social	31/12/2020
Quantidade total de linhas do arquivo digital	10143

## TERMO DE ENCERRAMENTO

Nome Empresarial	MATHIC- DISTRIBUIDORA DE MATERIAIS DE LIMPEZA, HIGIENE E ESCRITORIO EIRELI
Natureza do Livro	LIVRO DIARIO
Número de ordem	2
Quantidade total de linhas do arquivo digital	10143
Data de início	01/01/2020
Data de término	31/12/2020

Este relatório foi gerado pelo Sistema Público de Escrituração Digital – Sped  
Versão 8.0.8 do Visualizador

*Handwritten signatures and initials:*  
- A large signature on the left.  
- The word "gero" in the middle.  
- The letter "N" below "gero".  
- A checkmark on the right.  
- A signature on the far right.

**MATHIC- DISTRIBUIDORA DE MATERIAIS DE LIMPEZA, HIGIENE E ESCRITORIO EIRELI**  
**CNPJ: 33.955.893/0001-88**  
**Índices do Balanço Patrimonial encerrado em 31 de Dezembro de 2020.**

**RELATIVO À QUALIFICAÇÃO ECONÔMICO-FINANCEIRA**

Índices que comprovam a situação financeira:

**ÍNDICE DE LIQUIDEZ GERAL - ILG**

$$ILG = \frac{\text{Ativo Circulante} + \text{Realizável a Longo Prazo}}{\text{Passivo Circulante} + \text{Passivo não Circulante}}$$

$$ILG = \frac{166.814,94 + 0,00}{69.814,15 + 39.960,48}$$

**ILG = 1,52**

**ÍNDICE DE SOLVÊNCIA GERAL - ISG**

$$ISG = \frac{\text{Ativo Total}}{\text{Passivo Circulante} + \text{Passivo não Circulante}}$$

$$ISG = \frac{279.057,38}{69.814,15 + 39.960,48}$$

**ISG = 2,54**

**ÍNDICE DE LIQUIDEZ CORRENTE - ILC**

$$ILC = \frac{\text{Ativo Circulante}}{\text{Passivo Circulante}}$$

$$ILC = \frac{166.814,94}{69.814,15}$$

**ILC = 2,39**

**GRAU DE ENDIVIDAMENTO - GEN**

$$GEN = \frac{\text{Passivo Circulante} + \text{Passivo Não Circulante}}{\text{ATIVO TOTAL (AT)}}$$

$$GEN = \frac{69.814,15 + 39.960,48}{279.057,38}$$

**GEN = 0,19**

Cuiabá/MT, 28 de Setembro de 2021

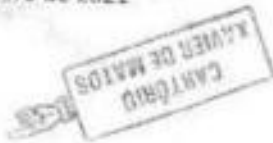

*Maiara Cristine Siqueira Silva*  
**MAIARA CRISTINE SIQUEIRA SILVA**  
**ADMINISTRADORA**  
**CPF: 029.987.941-06**  
**RG: 1718802-4 SESP/MT**

**EDVALDO RIBEIRO RODRIGUES-42924090130**  
**090130**

Assinado de forma digital por EDVALDO RIBEIRO RODRIGUES-42924090130 Data: 2021.09.29 08:59:07 -0400

**Edvaldo Ribeiro Rodrigues**  
**Contador - CRC: MT011491-O-8**  
**CPF: 429.240.901-30**  
**RG: 639-169 SSP/MT**

**XAVIER DE MATOS** CUSTODIADO DE VALORES DO INSTITUTO BRASILEIRO DE REGISTRO DE VALORES MOBILIÁRIOS (IBRV) - Rua João Antonio, 100 - Centro - Cuiabá - Mato Grosso - CEP: 13.040-000 - Fone: (65) 3333-1111 - E-mail: atendimento@ibrv.org.br

Reconheço por SEMELHANÇA x(s) FIRMA(S) de: **MAIARA CRISTINE SIQUEIRA SILVA**

**1QP44814**  
 R\$ 7,10 + R\$0,17

Deu fé. Em testemunho do(a) **EVANILSO AZ. MATTOS** Escrivão(a) Juramentado(a)

Dist. de Cuiabá de Ponte-Cuiabá-MT, 27 de outubro de 2021  
 Poder Judiciário do Estado de Mato Grosso  
 http://www.tjmt.jus.br/legis

*Edvaldo*  
*gelo*  
*N*  
*J*  
*R*



### ATESTADO DE CAPACIDADE TÉCNICA

A empresa, MUDAR COMÉRCIO DE MATERIAIS DE CONSTRUÇÃO FERRAMENTAS E EPI'S LTDA – EPP, pessoa jurídica de direito privado, inscrita no CNPJ Nº. 14.888.303/0001-05 e Inscrição Estadual nº 13443964-3, estabelecida na Avenida: Beira rio N.º 1.700, bairro, Praceiro, Cuiabá-MT, CEP: 78070-500 telefone / fax: 65-3322-7020. Email: [mudarcomercio@hotmail.com](mailto:mudarcomercio@hotmail.com), atesta para os devidos fins que a empresa MATHIC – DISTRIBUIDORA DE MATERIAIS DE LIMPEZA, HIGIENE E ESCRITÓRIO EIRELI, inscrita no CNPJ Sob nº 33.955.893/0001-88, Sediada na rua, umutina ( lot. Residencial Itapajé) nº 26 quadra 13 – Residencial Itapajé – Cuiabá – MT, CEP. 78.090.466, telefone: (65) 99252-7073, e-mail: [mathic.distribuira@gmail.com](mailto:mathic.distribuira@gmail.com), Nos forneceu os materiais e serviços, abaixo especificados, de excelente qualidade sendo cumpridora dos prazos de entrega, e termos firmados na contratação,

#### Relação dos materiais fornecidos e serviços prestados:

- Materiais de limpeza e higiene,
- Materiais de escritório e papelaria,
- Aparelhos eletrônicos e informática,
- Materiais de construção em geral,
- Equipamentos de Proteção Individual – EPI em gerais,

Atestamos que tais fornecimentos foram executados satisfatoriamente, não existindo em nossos registros, até a presente data, fatos que desabonem sua conduta e responsabilidade com as obrigações assumidas.

**XAVIER DE MATOS** CARTÓRIO DE PAZ E NOTAS DO DISTRITO DE COIPÓ DA PONTE  
 Rua das Palmeiras, 20 - Centro - Cuiabá - MT  
 Cuiabá - Mato Grosso - Fone: (65) 3322-7020  
 E-mail: [brasilmatos@matos.com.br](mailto:brasilmatos@matos.com.br) | [www.matos.com.br](http://www.matos.com.br)

Reconheço por SEMELHANÇA a(s) FIRMA(S) de THIAGO FREITAS DO NASCIMENTO. Dou Fé. \*\*\*\*\*  
 BH253977  
 R\$ 6,50 + R\$0,20  
 Dou fé. E o testemunhei ( ) da verdade.  
 ELIZA DE FÁTIMA BRAGA TEIXEIRA BRAGA

Dist. de Coipó - Ponte-Cuiabá - MT, 20 de agosto de 2019  
 Poder Judiciário do Estado de Mato Grosso.  
<http://www.tjmt.jus.br/ajaz>

Cuiabá – MT 19 de Agosto de 2019

CNPJ: 14.888.303/0001-05  
 INSC. EST. 13.443.964-3  
 MUDAR COMÉRCIO DE MAT. DE CONSTR.  
 FERRAMENTAS E EPI'S LTDA-EPP  
 Av. Beira Rio, Nº 1700  
 Bairro: Praceiro – CEP 78070-500  
 CUIABÁ – MT

THIAGO FREITAS DO NASCIMENTO  
 CPF: 027.911.441-96  
 RG: 160.812-93 SSP/MT  
 CNPJ: 03.507.514/0001-26

Avenida Beira Rio Nº 1700 Bairro Praceiro Cuiabá –MT CEP:78070-500  
 Email: [mudarcomercio@hotmail.com](mailto:mudarcomercio@hotmail.com) Fone: (65) 3322-7020



REPÚBLICA FEDERATIVA DO BRASIL  
ESTADO DA PARAÍBA  
CARTÓRIO AZEVEDO BASTOS  
FUNDADO EM 1888

PRIMEIRO REGISTRO CIVIL DE NASCIMENTO E ÓBITOS E PRIVATIVO DE CASAMENTOS, INTERDIÇÕES E TUTELAS DA COMARCA DE JOÃO PESSOA

Av. Eptácio Pessoa, 1145 Bairro dos Estados 58030-00, João Pessoa PB  
Tel.: (83) 3244-5404 / Fax: (83) 3244-5484  
<http://www.azevedobastos.net.br>  
E-mail: [cartorio@azevedobastos.net.br](mailto:cartorio@azevedobastos.net.br)



DECLARAÇÃO DE SERVIÇO DE AUTENTICAÇÃO DIGITAL

O Bel. Valber Azevedo de Miranda Cavalcanti, Oficial do Primeiro Registro Civil de Nascimentos e Óbitos e Privativo de Casamentos, Interdições e Tutelas com atribuição de autenticar e reconhecer firmas da Comarca de João Pessoa Capital do Estado da Paraíba, em virtude de Lei, etc...

DECLARA para os devidos fins de direito que, o documento em anexo identificado individualmente em cada Código de Autenticação Digital ou na referida sequência, foi autenticado de acordo com as Legislações e normas vigentes.

DELTO ainda que, para garantir transparência e segurança jurídica de todos os atos oriundos da atividade Notarial e Registral no Estado da Paraíba, foi instituído pela Lei nº 10.132, de 06 de novembro de 2013, a aplicação obrigatória de um Selo Digital de Fiscalização Extrajudicial em todos os atos de notas e registro, composto de um código único (por exemplo: Selo Digital: ABC12345-X1X2) e dessa forma, cada autenticação processada pela nossa Sorveteria pode ser verificada e confirmada tantas vezes quanto for necessário através do site do Tribunal de Justiça do Estado da Paraíba, endereço <https://iconregedoria.tpb.jus.br/selo-digital/>

A autenticação digital do documento faz prova de que, na data e hora em que ela foi realizada, a empresa MATHIC- DISTRIBUIDORA DE MATERIAIS DE LIMPEZA, HIGIENE E ESCRITORIO ERELI tinha posse de um documento com as mesmas características que foram reproduzidas na cópia autenticada, sendo da empresa MATHIC- DISTRIBUIDORA DE MATERIAIS DE LIMPEZA, HIGIENE E ESCRITORIO ERELI a responsabilidade, única e exclusiva, pela idoneidade do documento apresentado a este Cartório.

Esta DECLARAÇÃO foi emitida em 07/10/2020 11:24:33 (hora local) através do sistema de autenticação digital do Cartório Azevedo Bastos, de acordo com o Art. 1º, 10º e seus §§ 1º e 2º da MP 2200/2001, como também, o documento eletrônico autenticado contendo o Certificado Digital do titular do Cartório Azevedo Bastos, poderá ser solicitado diretamente a empresa MATHIC- DISTRIBUIDORA DE MATERIAIS DE LIMPEZA, HIGIENE E ESCRITORIO ERELI ou ao Cartório pelo endereço de e-mail [autentica@azevedobastos.net.br](mailto:autentica@azevedobastos.net.br)

Para informações mais detalhadas deste ato, acesse o site <https://autdigital.azevedobastos.net.br> e informe o Código de Autenticação Digital.

Esta Declaração é válida por tempo indeterminado e está disponível para consulta em nosso site.

\*Código de Autenticação Digital: 112370210202590831716-1

\*Legislações Vigentes: Lei Federal nº 8.935/94, Lei Federal nº 10.406/2002, Medida Provisória nº 2200/2001, Lei Federal nº 13.105/2015, Lei Estadual nº 7.721/2008, Lei Estadual nº 10.132/2013 e Provimento CGJ Nº 003/2014.

O referido é verdade, dou fé.

CHAVE DIGITAL

00005b1d734fd94f057f12d69fc6bc05b994032f0cdee1869ceb09356ea1a12f241f2b81f9dbaa2f960a64c3479ecbb6df4a979283c39980d6aafb89ea296c3634ae61b10179243bbbd49128329ddc145



Handwritten signatures and initials, including a large signature on the left and several initials on the right.



Presidência da República  
Casa Civil  
Medida Provisória nº 2.200-2  
de 24 de agosto de 2001





Secretaria de  
**SAÚDE**

Coordenadoria de  
Vigilância Sanitária

# Alvará Sanitário/2021

Identificador

1216884

Código de Certificação



121688411187582021130927281

CM

176067

Contribuinte

**MATHIC - DISTRIBUIDORA DE MATERIAIS DE LIMPEZA, HIGIENE E ESCRITORIO EIRELI**

Denominação Comercial

**DISTRIBUIDORA MATRIC**

Atividade Principal

4649-4/08 - Comercio atacadista de produtos de higiene, limpeza e conservação domiciliar

Atividade Acessória:

4647-8/01 - Comercio atacadista de artigos de escritório e de papelaria  
4751-2/01 - Comercio Varejista Especializado de Equipamentos e Suprimentos de Informatica  
4649-4/04 - Comercio atacadista de móveis e artigos de colchoaria  
4649-4/02 - Comercio atacadista de aparelhos eletrônicos de uso pessoal e domestico  
4651-6/01 - Comercio atacadista de equipamentos de informática  
4761-0/03 - Comercio varejista de artigos de papelaria  
4642-7/02 - Comercio de atacadista de roupas e acessórios para uso profissional e de segurança do trabalho  
4742-3/00 - Comercio varejista de materiais elétricos

Localização

Rua UMUTINA (LOT RES ITAPAJE, ANT 10), 26 - QUADRA 13 LOTE 26 - RESIDENCIAL COXIPO

Início Atividade

17/06/2019

Inscr. Estadual

00000000000

CNPJ/CPF

33.955.893/0001-88

Área Utilizada(m²)

10

Inscr. Cad Imobiliário

05.7.41.016.0241.001

Data Expedição

28/09/2021

Grau de Complexidade:

Baixa

Média

Alta

Ressalva

1

BENEDITO OSCAR FERREZ DE CAMPOS  
DIRETOR DA VIGILANCIA SANITARIA

ONOFRE RUSSO FILHO  
COORDENADOR(A) DA VIGILANCIA SANITARIA

- 1 - O Presente alvará deverá ser renovado anualmente, a partir da data de expedição.
- 2 - O Presente documento poderá ser cassado, a qualquer momento, por irregularidade no Estabelecimento.

Cuiabá/MT, 28 de Setembro de 2021.

**MANTER AFIXADO EM LOCAL VISÍVEL**  
A Autenticidade do Alvará deverá ser confirmada em: [www.cuiaba.mt.gov.br/taxas](http://www.cuiaba.mt.gov.br/taxas)



PREFEITURA DE

# Cuiabá

## PROTOCOLO DE VALIDAÇÃO DE ALVARÁ

Tipo

ALVARÁ SANITÁRIO

Ano

2021

Nº Certidão

37388

CNPJ/CPF

33955893000188

CM

176067

Status do CM

ATIVO

Razão Social

MATHIC- DISTRIBUIDORA DE MATERIAIS DE LIMPEZA, HIGIENE E ESCRITORIO EIRELI

Data de Emissão

28/09/2021

Status da Certidão

VALIDA ATÉ 28/09/2022

Validação

22/10/2021

Protocolo Nº

123712



12168841187582021136927281

2

*Handwritten signatures and initials*



## ANEXO VI

### DECLARAÇÃO DE CUMPRIMENTO DOS PRAZOS DE ENTREGA

PREGÃO PRESENCIAL/REGISTRO DE PREÇOS N.º 39/2022

A MATHIC DISTRIBUIDORA DE MATERIAIS DE LIMPEZA, HIGIENE E ESCRITÓRIO EIRELI, pessoa jurídica de direito privado, inscrita no CNPJ N.º 33.955.898/0001-88 e Inscrição Estadual n.º 13.774.783-7, estabelecida na Rua Umulina (Lot. Residencial Itapajé), N.º 26, Ant. 10, Quadra 13, Lote 26 bairro, Residencial Coxipó, Cuiabá-MT CEP: 78.090-466 telefone / fax: (65) 99252-7073, Email: [mathic.distribuidora@gmail.com](mailto:mathic.distribuidora@gmail.com) **DECLARA**, que cumprirá os prazos de entrega dos materiais e produtos, conforme solicitado pela Secretaria Municipal requisitante e Anexo I (Termo de Referência) do Edital de Pregão Presencial/Registro de Preços n.º 39/2022.

[CNPJ: 33 955 893/0001-88]  
INSC. EST.: 13.774.783-7  
MATHIC - DISTRIBUIDORA DE MATERIAIS DE  
LIMPEZA, HIGIENE E ESCRITÓRIO EIRELI  
RUA UMULINA (LOT. RESIDENCIAL ITAPAJÉ),  
N.º 26, ANT. 10, QUADRA 13, LOTE 26  
BAIRRO: RESIDENCIAL COXIPÓ  
CEP. 78.090-466  
[CUIABÁ MT.]

CUIABÁ-MT, 11 DE JULHO DE 2022.

*Leandro Albuquerque Figueiredo*

LEANDRO ALBUQUERQUE FIGUEIREDO

REPRESENTANTE EM LICITAÇÕES

CPF: 025.043.662-05

RG: 3127742-0 SSP/MT

CNPJ: 33.955.893/0001-88



## ANEXOVII

### DECLARAÇÃO DE INEXISTENCIA DE FATOS SUPERVENIENTES

#### PREGÃO PRESENCIAL/REGISTRO DE PREÇOS N.º 39/2022

A MATHIC DISTRIBUIDORA DE MATERIAIS DE LIMPEZA, HIGIENE E ESCRITÓRIO EIRELI, pessoa jurídica de direito privado, inscrita no CNPJ N.º 33.955.898/0001-88 e Inscrição Estadual n.º 13.774.783-7, estabelecida na Rua Umutina (Lot. Residencial Itapajé), N.º 26, Ant.10, Quadra 13, Lote 26 bairro, Residencial Coxipó, Cuiabá-MT CEP: 78.090-466 telefone / fax: (65) 99252-7073, Email: [mathic.distribuidora@gmail.com](mailto:mathic.distribuidora@gmail.com) DECLARA, em conformidade com o art. 32, parágrafo 2º da Lei n.º 8.666/93, que

não existem fatos supervenientes a esta licitação que sejam impeditivos de sua habilitação para este certame licitatório no Município de Aripuanã - Estado de Mato Grosso - Pregão Presencial/Registro de Preços N.º 39/2022.

CNPJ: 33 955 893/0001-88

INSC. EST.: 13.774.783-7  
MATHIC - DISTRIBUIDORA DE MATERIAIS DE  
LIMPEZA, HIGIENE E ESCRITÓRIO EIRELI  
RUA Umutina (LOT. RESIDENCIAL ITAPAJÉ),  
N.º 26, ANT. 10, QUADRA 13, LOTE 26  
BAIRRO: RESIDENCIAL COXIPÓ

CUIABÁ CEP. 78.090-466 MT.

CUIABÁ-MT, 11 DE JULHO DE 2022.

*Leandro Albuquerque Figueiredo*  
LEANDRO ALBUQUERQUE FIGUEIREDO

REPRESENTANTE EM LICITAÇÕES

CPF: 025.043.662-05

RG: 3127742-0 SSP/MT

CNPJ: 33.955.893/0001-88



**ANEXO VIII**

**DECLARAÇÃO NOS TERMO DO INCISO XXXIII DO ARTIGO 7º DA CF  
PREGÃO PRESENCIAL/REGISTRO DE PREÇOS N.º 39/2022**

Declaramos, em atendimento ao previsto no Pregão Presencial/Registro de Preços n.º 39/2022, que não possuímos, em nosso quadro de pessoal, empregados com menos de 18 (dezoito) anos em trabalho noturno, perigoso ou insalubre, bem como de 14 (catorze) anos em qualquer trabalho.

**CNPJ: 33.955.893/0001-88**

INSC. EST.: 13.774.783-7  
MATHIC - DISTRIBUIDORA DE MATERIAIS DE  
LIMPEZA, HIGIENE E ESCRITÓRIO EIRELI  
RUA UMUTINA (LOT. RESIDENCIAL ITAPAJÉ),  
Nº. 26, ANT. 10, QUADRA 13, LOTE 26  
BAIRRO: RESIDENCIAL COXIPÓ

**CUIABÁ-MT, 11 DE JULHO DE 2022.**

**CUIABÁ** CEP. 78.090-466 **MT.**

*Leandro Albuquerque Figueiredo*

**LEANDRO ALBUQUERQUE FIGUEIREDO**  
**REPRESENTANTE EM LICITAÇÕES**

CPF: 025.043.662-05

RG: 3127742-0 SSP/MT

CNPJ: 33.955.893/0001-88



## ANEXO IX

### DECLARAÇÃO DE NÃO EXISTENCIA DE SERVIDORES PUBLICOS EM SEU QUADRO DE FUNCIONARIOS, DIRETORES OU SOCIOS

#### PREGÃO PRESENCIAL/REGISTRO DE PREÇOS N.º 39/2022

Declaramos, em atendimento ao previsto no PREGÃO PRESENCIAL/REGISTRO DE PREÇOS N.º 39/2022, que não possuímos, em nosso quadro de funcionários, servidores ou membros da Administração da Prefeitura Municipal de Aripuanã, Estado de Mato Grosso, mesmo subcontratado.

CNPJ: 33.955.893/0001-88

INSC. EST.: 13.774.783-7  
MATHIC - DISTRIBUIDORA DE MATERIAIS DE LIMPEZA, HIGIENE E ESCRITÓRIO EIRELI  
RUA UMUTINA (LOT. RESIDENCIAL ITAPAJÉ),  
Nº 26, ANT. 10, QUADRA 13, LOTE 26  
BAIRRO: RESIDENCIAL COXIPÓ

CUIABÁ CEP. 78.090-466 MT.

CUIABÁ-MT, 11 DE JULHO DE 2022.

*Leandro Albuquerque Figueiredo*  
LEANDRO ALBUQUERQUE FIGUEIREDO

REPRESENTANTE EM LICITAÇÕES

CPF: 025.043.662-05

RG: 3127742-0 SSP/MT

CNPJ: 33.955.893/0001-88



PREFEITURA DE

Cuiabá

**ALVARÁ/2022**

DE LOCALIZAÇÃO E FUNCIONAMENTO

Código de Certificação



128636911187582022070158111

CM

176067

CNPJ/CPF

33.955.893/0001-88

Identificador

378471

Razão Social

MATHIC - DISTRIBUIDORA DE MATERIAIS DE LIMPEZA, HIGIENE E ESCRITÓRIO EIRELI

Nome Fantasia

DISTRIBUIDORA MATRIC

Atividade Principal

4649-4/08 - Comercio atacadista de produtos de higiene, limpeza e conservação domiciliar

Atividade Secundária

4647-8/01 - Comercio atacadista de artigos de escritorio e de papelaria  
 4751-2/01 - Comercio Varejista Especializado de Equipamentos e Suprimentos de Informatica  
 4649-4/04 - Comercio atacadista de móveis e artigos de colchoaria  
 4649-4/02 - Comercio atacadista de aparelhos eletrônicos de uso pessoal e domestico  
 4651-0/01 - Comercio atacadista de equipamentos de informática  
 4761-0/03 - Comercio varejista de artigos de papelaria  
 4542-7/02 - Comercio de atacadista de roupas e acessórios para uso profissional e de segurança do trabalho  
 4742-3/00 - Comercio varejista de materiais elétricos  
 4637-1/02 - Comercio atacadista de açúcar  
 4637-1/01 - Comercio atacadista de café torrado, moído e solúvel  
 4744-0/03 - Comercio varejista de materiais hidráulicos  
 4744-0/99 - Comercio varejista de materiais de construção em geral  
 4756-3/00 - Comercio varejista especializado de instrumentos musicais e acessórios  
 4754-7/01 - Comercio varejista de móveis  
 4769-0/06 - Comercio varejista de produtos e acessórios domésticos

Localização

Rua UMUTINA (LOT RES ITAPAJE, ANT 10), 26 - QUADRA 13 LOTE 26 - RESIDENCIAL COXIPO

<b>Jata Abertura Empresa</b>	<b>Area Utilizada/m²</b>	<b>Publicidade</b>	<b>Hor. Especial</b>
17/06/2019	10	NÃO	NÃO
<b>Data da Inscrição CM</b>	<b>Uso Solo</b>		
28/06/2019	XXXXXXXXXXXXXXXXXXXXXXXXXXXX		
<b>Data Expedição</b>	<b>Inscr. Cad Imobiliário</b>	<b>Inscr. Estadual</b>	<b>Registro Junta Comercial/MT</b>
11/01/2022	05.7.41.016.0241.001	00000000000	51600232249

Ressalva

APROVADO PARA ESCRITÓRIO COMERCIAL.

Renivaldo Alves do Nascimento  
SECRETÁRIO DE MEIO AMBI. E DESENV. URBANODIOCLIDES DA ROSA MACEDO NETO  
GERENTE TÉCNICO DE LOCALIZAÇÃO E ATIVIDADECARLOS CARLIANO  
DIRETOR ADMINISTRADOR E FINANCEIRO

11 de Janeiro de 2022.

**MANTER AFIXADO EM LOCAL VISÍVEL**A Autenticidade do Alvará deverá ser confirmada em: [www.cuiaba.mt.gov.br/taxas](http://www.cuiaba.mt.gov.br/taxas)



> Impressão

Voltar

Document File...

		<b>PROTOCOLO DE VALIDAÇÃO DE ALVARÁ</b>		
Município de <b>Cuiabá</b>		Type	Ass	Nº Cartão
		ALVARÁ DE FUNCIONAMENTO	2022	375471
CNPJ/CPF	CM	Situação CM		
33955893000188	176067	ATIVO		
Razão Social				
MATHIC- DISTRIBUIDORA DE MATERIAIS DE LIMPEZA, HIGIENE E ESCRITÓRIO EIRELI				
Data de Emissão	Validade Gerente	Validade	Protocolo Nº	
11/01/2022	VALIDA ATÉ 31-12-2025	11/01/2022	130218	
				
728836911187582627076168111				

*Clay*

*N*

*990*

*[Handwritten signatures and initials]*

M-R-D

LYANZA BRANDE

Order - Centro 200  
C.I. 2115-459

MIL

070/0001

Box 5  
V. J. Kelly

W. J. Kelly

7777 070 000

15

Post Office  
Central  
C.A. 78145-499

RZEA GRANDE

MTJ

*Rose* *N* *Gay*

*Rose*

*1 of 1/3*

*Rose*

*1 of 1/3*

070 000



Ministério da Indústria, Comércio Exterior e Serviços  
Secretaria Especial da Micro e Pequena Empresa  
Departamento de Registro Empresarial e Integração

Nº DO PROTOCOLO (Uso da Junta Comercial)

Nº do (da sede ou filial, quando a sede for em outra UF)

51600096973

Código da Natureza Jurídica

2305

Nº de Matrícula do Agente Auxiliar do Comércio

1 - REQUERIMENTO

ILMO(A). SR.(A) PRESIDENTE DA Junta Comercial do Estado de Mato Grosso

Nome: **MOSAICO DISTRIBUIDORA ATACADO E ELETRONICOS EIRELI**  
(da Empresa ou do Agente Auxiliar do Comércio)

Nº FCN/REMP



MT2201900103605

requer a V.Sª o deferimento do seguinte ato:

Nº DE VIAS	CÓDIGO DO ATO	CÓDIGO DO EVENTO	QTDE	DESCRIÇÃO DO ATO / EVENTO
1	002			ALTERACAO
		048	1	RE-RATIFICACAO
		061	1	CONSOLIDACAO DE CONTRATO/ESTATUTO

**VARZEA GRANDE**  
Local

21 Fevereiro 2019  
Data

Representante Legal da Empresa / Agente Auxiliar do Comércio:

Nome: \_\_\_\_\_  
Assinatura: \_\_\_\_\_  
Telefone de Contato: \_\_\_\_\_

2 - USO DA JUNTA COMERCIAL

DECISÃO SINGULAR  DECISÃO COLEGIADA

Nome(s) Empresarial(is) Igual(is) ou semelhante(s):

SIM

SIM

Processo em Ordem  
À decisão

\_\_\_\_\_  
Data

\_\_\_\_\_  
Responsável

NÃO

\_\_\_\_\_  
Data

\_\_\_\_\_  
Responsável

NÃO

\_\_\_\_\_  
Data

\_\_\_\_\_  
Responsável

DECISÃO SINGULAR

2ª Exigência

3ª Exigência

4ª Exigência

5ª Exigência

Processo em exigência. (Vide despacho em folha anexa)

Processo deferido. Publique-se e archive-se.

Processo indeferido. Publique-se.

\_\_\_\_\_  
Data

\_\_\_\_\_  
Responsável

DECISÃO COLEGIADA

2ª Exigência

3ª Exigência

4ª Exigência

5ª Exigência

Processo em exigência. (Vide despacho em folha anexa)

Processo deferido. Publique-se e archive-se.

Processo indeferido. Publique-se.

\_\_\_\_\_  
Data

Vogal

Presidente de \_\_\_\_\_ Turma

Vogal

Vogal

OBSERVAÇÕES



Junta Comercial do Estado de Mato Grosso  
Certifico registro sob o nº 2124981 em 21/02/2019 da Empresa MOSAICO DISTRIBUIDORA ATACADO E ELETRONICOS EIRELI, Nº 51600096973 e protocolo 190222387 - 21/02/2019. Autenticação: 9C1A3563CCF0CFB9C449A79581841BD6B1CD7976. Julio Frederico Muller Neto - Secretário-Geral. Para validar este documento, acesse <http://www.jucema.mt.gov.br> e informe nº do protocolo 190222387 e o código de segurança 0996 Esta cópia foi autenticada digitalmente e assinada em 21/02/2019 por Julio Frederico Muller Neto - Secretário-Geral.



JUNTA COMERCIAL DO ESTADO DE MATO GROSSO  
Registro Digital

Capa de Processo

Identificação do Processo		
Número do Protocolo	Número do Processo Módulo Integrador	Data
19/022.238-7	MT2201900103605	21/02/2019

Identificação do(s) Assinante(s)	
CPF	Nome
551.557.315-34	DAVI ANTONIO NETO

Junta Comercial do Estado de Mato Grosso



*Handwritten signatures and initials*



**ATO DE ALTERAÇÃO Nº 2 DA MOSAICO DISTRIBUIDORA ATACADO E  
ELETRONICOS EIRELI**

**CNPJ nº 26.148.070/0001-85**

**DAVI ANTONIO NETO** nacionalidade brasileira, nascido em 23/03/1969, casado em comunhão parcial de bens, empresário, CPF/MF nº 551.557.315-34, carteira de identidade nº 5375680, órgão expedidor SPTC - GO, residente e domiciliado na Rua Capitão Costa (lot e sul), Nº 11, Bairro Centro Sul, Várzea Grande - MT, CEP 78.110-035, BRASIL.

Titular da empresa de nome **MOSAICO DISTRIBUIDORA ATACADO E ELETRONICOS EIRELI**, constituída legalmente por contrato social devidamente arquivado na Junta Comercial do Estado de Mato Grosso, sob **NIRE nº 51600096973**, com sede na Rua Comandante Costa, Nº 14, Quadra G, Bairro Centro Sul, Várzea Grande - MT, CEP 78.125-499, devidamente inscrita no Cadastro Nacional de Pessoa Jurídica/MF sob o nº **26.148.070/0001-85**, delibera e ajusta a presente alteração contratual, nos termos da Lei nº 10.406/2002, mediante as condições estabelecidas nas cláusulas seguintes:

**DA RAZÃO SOCIAL**

**CLÁUSULA PRIMEIRA.** A empresa retifica a Cláusula Primeira da Consolidação Contratual sob numero de protocolo nº 190178523 em 12/02/2019 e registro nº 2124329 em 19/02/2019, aonde se lê **MOSAICO ATACADISTA DE PRODUTOS DE LIMPEZA E MATERIAIS DE INFORMATICA EIRELI** e nome de fantasia **MOSAICO ATACADISTA**, sendo razão social correta **MOSAICO DISTRIBUIDORA ATACADO E ELETRONICOS EIRELI** e nome de fantasia **MOSAICO DISTRIBUIDORA E ATACADISTA**, ratificando as demais cláusulas.

**DA RATIFICAÇÃO E FORO**

**CLÁUSULA SEGUNDA.** O foro para o exercício e o cumprimento dos direitos e obrigações resultantes do contrato social permanece Várzea Grande - MT.

**CLÁUSULA TERCEIRA.** As Cláusulas e condições estabelecidas em atos já arquivados e que não foram expressamente modificadas por esta alteração continuam em vigor.

Em face das alterações acima, consolida-se o contrato social, nos termos da Lei nº 10.406/2002, mediante as condições e cláusulas seguintes:

**CONSOLIDAÇÃO DO CONTRATO SOCIAL  
MOSAICO DISTRIBUIDORA ATACADO E ELETRONICOS  
EIRELI**

**CNPJ: 26.148.070/0001-85**

**NIRE: 51600096973**

**DAVI ANTONIO NETO** nacionalidade brasileira, nascido em 23/03/1969, casado em

**ATO DE ALTERAÇÃO Nº 2 DA MOSAICO DISTRIBUIDORA ATACADO E ELETRONICOS EIRELI**

**CNPJ nº 26.148.070/0001-85**

comunhão parcial de bens, empresário, CPF/MF nº 551.557.315-34, carteira de identidade nº 5375680, órgão expedidor SPTC - GO, residente e domiciliado na Rua Capitão Costa (lot e sul), Nº 11, Bairro Centro Sul, Várzea Grande - MT, CEP 78.110-035, BRASIL.

**DO NOME EMPRESARIAL, DA SEDE E DAS FILIAIS**

**CLÁUSULA PRIMEIRA.** A empresa gira sob o nome empresarial **MOSAICO DISTRIBUIDORA ATACADO E ELETRONICOS EIRELI** e nome de fantasia **MOSAICO DISTRIBUIDORA E ATACADISTA.**

**CLÁUSULA SEGUNDA.** A empresa tem sede na Rua Comandante Costa, Nº 14, Quadra G, Bairro Centro Sul, Várzea Grande - MT, CEP 78.125-499.

**CLÁUSULA TERCEIRA.** A empresa pode, a qualquer tempo, abrir ou fechar filial ou outra dependência, mediante alteração do ato constitutivo.

**DO OBJETO E DA DURAÇÃO**

**CLÁUSULA PRIMEIRA.** A sociedade tem por objeto social o comércio atacadista de materiais e artigos de papelaria, suprimentos e equipamentos de informática, artigos e móveis para escritório, artigos e móveis para escolas, brinquedos, eletro-eletrônicos, eletrodomésticos, armários, tecidos, materiais de construção, cds, DVDs, livros, utensílios domésticos, ferramentas, peças e equipamentos, cosmético, perfumaria, materiais gráficos, náutica, pesca, material esportivo, material de limpeza, aviamentos, presentes, bijuterias, artigos para festa, acondicionamento, embalagens, materiais elétricos, materiais hidráulicos, copa, cozinha, cama, mesa, banho, automóveis, caminhonetes e utilitários novos e usados, caminhões novos e usados, ônibus e micro-ônibus novos e usados, motocicletas e motonetas, peças e acessórios para motocicletas e motonetas, peças e acessórios novos para veículos automotores, pneumáticos e câmeras de ar, leite e laticínios, cereais e leguminosas beneficiados, farinhas, amidos e féculas, cereais e leguminosas beneficiados, farinhas, amidos e féculas, com atividade de fracionamento e acondicionamento associada, frutas, verduras, raízes, tubérculos, hortaliças e legumes frescos, carnes bovinas e suínas e derivados, aves abatidas e derivados, pescados e frutos do mar, carnes e derivados de outros animais, água mineral, cerveja chope e refrigerante, bebidas com atividade de fracionamento e acondicionamento associada, café torrado, moído e solúvel, açúcar, óleos e gorduras, pães, bolos, biscoitos, massas alimentícias, sorvetes, chocolates, confeitos, balas, bombons, produtos alimentícios, produtos alimentícios, com atividade de fracionamento e acondicionamento associada, tecidos, artigos de cama, mesa e banho, artigos de armário, instrumentos e materiais para uso médico, cirúrgico, hospitalar e de laboratórios, próteses e artigos de ortopedia, produtos odontológicos, móveis e artigos de colchoaria, artigos de tapeçaria; persianas e cortinas, lustres, luminárias e abajures, componentes eletrônicos e equipamentos de telefonia e comunicação, partes e peças de máquinas e equipamentos para uso industrial, partes e peças de máquinas, aparelhos e

*[Handwritten signatures and initials]*



**ATO DE ALTERAÇÃO Nº 2 DA MOSAICO DISTRIBUIDORA ATACADO E ELETRONICOS EIRELI**

**CNPJ nº 26.148.070/0001-85**

equipamentos para uso odonto médico hospitalar, partes e peças de maquinas e equipamentos para uso comercial, partes e peças de bombas e compressores, partes e peças de maquinas e equipamentos, ferragens e ferramentas, material elétrico, cimento, tintas, vernizes, mármore de granitos, vidros, espelhos e vitrais, especializado de materiais de construção, materiais de construção, defensivos agrícolas, adubos, fertilizantes e corretivos do solo, papel de papelão em bruto, embalagens, fios e fibras beneficiados, mercadorias, com predominância de produtos alimentícios, sementes, flores, plantas e grammas, café em grão, matérias primas agrícolas com atividade de fracionamento e acondicionamento associada, e serviços de carga e recarga em tonner e cartuchos para informática..

**CNAE FISCAL**

- 4651-6/72 - comércio atacadista de suprimentos para informática
- 4645-1/03 - comércio atacadista de produtos odontológicos
- 4649-4/07 - comércio atacadista de filmes, cds, dvds, fitas e discos
- 4649-4/08 - comércio atacadista de produtos de higiene, limpeza e conservação domiciliar
- 4649-4/09 - comércio atacadista de produtos de higiene, limpeza e conservação domiciliar, com atividade de fracionamento e acondicionamento associada
- 4649-4/10 - comércio atacadista de jóias, relógios e bijuterias, inclusive pedras preciosas e semipreciosas lapidadas
- 4649-4/99 - comércio atacadista de outros equipamentos e artigos de uso pessoal e doméstico não especificados anteriormente
- 4651-6/01 - comércio atacadista de equipamentos de informática
- 4652-4/00 - comércio atacadista de componentes eletrônicos e equipamentos de telefonia e comunicação
- 4649-4/06 - comércio atacadista de lustres, luminárias e abajures
- 4649-4/05 - comércio atacadista de artigos de tapeçaria; persianas e cortinas
- 4646-0/01 - comércio atacadista de cosméticos e produtos de perfumaria
- 4646-0/02 - comércio atacadista de produtos de higiene pessoal
- 4647-8/01 - comércio atacadista de artigos de escritório e de papelaria
- 4647-8/02 - comércio atacadista de livros, jornais e outras publicações
- 4649-4/01 - comércio atacadista de equipamentos elétricos de uso pessoal e doméstico
- 4649-4/02 - comércio atacadista de aparelhos eletrônicos de uso pessoal e doméstico
- 4649-4/03 - comércio atacadista de bicicletas, triciclos e outros veículos recreativos
- 4649-4/04 - comércio atacadista de móveis e artigos de colchoaria
- 4663-0/00 - comércio atacadista de máquinas e equipamentos para uso industrial; partes e peças
- 4664-8/00 - comércio atacadista de máquinas, aparelhos e equipamentos para uso odonto-médico-hospitalar; partes e peças
- 4665-6/00 - comércio atacadista de máquinas e equipamentos para uso comercial; partes e peças
- 4683-4/00 - comércio atacadista de defensivos agrícolas, adubos, fertilizantes e corretivos do solo



**ATO DE ALTERAÇÃO Nº 2 DA MOSAICO DISTRIBUIDORA ATACADO E  
ELETRONICOS EIRELI**

**CNPJ nº 26.148.070/0001-85**

- 4684-2/99 - comércio atacadista de outros produtos químicos e petroquímicos não especificados anteriormente
- 4686-9/01 - comércio atacadista de papel e papelão em bruto
- 4686-9/02 - comércio atacadista de embalagens
- 4689-3/02 - comércio atacadista de fios e fibras beneficiados
- 4689-3/99 - comércio atacadista especializado em outros produtos intermediários não especificados anteriormente
- 4691-5/00 - comércio atacadista de mercadorias em geral, com predominância de produtos alimentícios
- 4679-6/99 - comércio atacadista de materiais de construção em geral
- 4679-6/04 - comércio atacadista especializado de materiais de construção não especificados anteriormente
- 4669-9/01 - comércio atacadista de bombas e compressores; partes e peças
- 4669-9/99 - comércio atacadista de outras máquinas e equipamentos não especificados anteriormente; partes e peças
- 4672-9/00 - comércio atacadista de ferragens e ferramentas
- 4673-7/00 - comércio atacadista de material elétrico
- 4674-5/00 - comércio atacadista de cimento
- 4679-6/01 - comércio atacadista de tintas, vernizes e similares
- 4679-6/02 - comércio atacadista de mármore e granitos
- 4679-6/03 - comércio atacadista de vidros, espelhos e vitrais
- 4751-2/02 - recarga de cartuchos para equipamentos de informática
- 4645-1/02 - comércio atacadista de próteses e artigos de ortopedia
- 4511-1/03 - comércio por atacado de automóveis, camionetas e utilitários novos e usados
- 4632-0/01 - comércio atacadista de cereais e leguminosas beneficiados
- 4632-0/02 - comércio atacadista de farinhas, amidos e féculas
- 4632-0/03 - comércio atacadista de cereais e leguminosas beneficiados, farinhas, amidos e féculas, com atividade de fracionamento e acondicionamento associada
- 4633-8/01 - comércio atacadista de frutas, verduras, raízes, tubérculos, hortaliças e legumes frescos
- 4634-6/01 - comércio atacadista de carnes bovinas e suínas e derivados
- 4634-6/02 - comércio atacadista de aves abatidas e derivados
- 4634-6/03 - comércio atacadista de pescados e frutos do mar
- 4634-6/99 - comércio atacadista de carnes e derivados de outros animais
- 4631-1/00 - comércio atacadista de leite e laticínios
- 4623-1/08 - comércio atacadista de matérias-primas agrícolas com atividade de fracionamento e acondicionamento associada
- 4511-1/04 - comércio por atacado de caminhões novos e usados
- 4511-1/06 - comércio por atacado de ônibus e microônibus novos e usados
- 4530-7/01 - comércio por atacado de peças e acessórios novos para veículos automotores
- 4530-7/02 - comércio por atacado de pneumáticos e câmaras-de-ar
- 4541-2/01 - comércio por atacado de motocicletas e motonetas
- 4541-2/02 - comércio por atacado de peças e acessórios para motocicletas e motonetas
- 4621-4/00 - comércio atacadista de café em grão

*[Handwritten signatures and initials]*



**ATO DE ALTERAÇÃO Nº 2 DA MOSAICO DISTRIBUIDORA ATACADO E  
ELETRONICOS EIRELI**

**CNPJ nº 26.148.070/0001-85**

- 4623-1/06 - comércio atacadista de sementes, flores, plantas e gramas
- 4635-4/01 - comércio atacadista de água mineral
- 4635-4/02 - comércio atacadista de cerveja, chope e refrigerante
- 4635-4/03 - comércio atacadista de bebidas com atividade de fracionamento e acondicionamento associada
- 4639-7/02 - comércio atacadista de produtos alimentícios em geral, com atividade de fracionamento e acondicionamento associada
- 4641-9/01 - comércio atacadista de tecidos
- 4641-9/02 - comércio atacadista de artigos de cama, mesa e banho
- 4641-9/03 - comércio atacadista de artigos de armário
- 4642-7/01 - comércio atacadista de artigos do vestuário e acessórios, exceto profissionais e de segurança
- 4642-7/02 - comércio atacadista de roupas e acessórios para uso profissional e de segurança do trabalho
- 4643-5/01 - comércio atacadista de calçados
- 4643-5/02 - comércio atacadista de bolsas, malas e artigos de viagem
- 4639-7/01 - comércio atacadista de produtos alimentícios em geral
- 4637-1/99 - comércio atacadista especializado em outros produtos alimentícios não especificados anteriormente
- 4637-1/01 - comércio atacadista de café torrado, moído e solúvel
- 4637-1/02 - comércio atacadista de açúcar
- 4637-1/03 - comércio atacadista de óleos e gorduras
- 4637-1/04 - comércio atacadista de pães, bolos, biscoitos e similares
- 4637-1/05 - comércio atacadista de massas alimentícias
- 4637-1/06 - comércio atacadista de sorvetes
- 4637-1/07 - comércio atacadista de chocolates, confeitos, balas, bombons e semelhantes
- 4645-1/01 - comércio atacadista de instrumentos e materiais para uso médico, cirúrgico, hospitalar e de laboratórios

**CLÁUSULA QUINTA.** A empresa iniciou suas atividades a partir de 05/09/2016 e seu prazo de duração é indeterminado.

**DO CAPITAL.**

**CLÁUSULA SEXTA.** A empresa tem o capital de R\$ 100.000,00 (cem mil reais), totalmente subscrito e integralizado em moeda corrente nacional, de responsabilidade do titular.

**CLÁUSULA SÉTIMA.** A responsabilidade do titular é restrita ao valor do capital integralizado.

**DA ADMINISTRAÇÃO**

**CLÁUSULA OITAVA.** A administração da empresa caberá isoladamente a **DAVI ANTONIO NETO**, com os poderes e atribuições de representação ativa e passiva, judicial e extrajudicialmente, podendo praticar todos os atos compreendidos no objeto.

*Handwritten signatures and initials:*  
Obdy, N, go, f s, R, J, p



**ATO DE ALTERAÇÃO Nº 2 DA MOSAICO DISTRIBUIDORA ATACADO E ELETRONICOS EIRELI**

**CNPJ nº 26.148.070/0001-85**

sempre de interesse da empresa, autorizado o uso do nome empresarial.

**DO BALANÇO PATRIMONIAL DOS LUCROS E PERDAS**

**CLÁUSULA NONA.** Ao término de cada exercício da empresa, em 31 de dezembro, proceder-se-á a elaboração do inventário, do balanço patrimonial e do balanço de resultado econômico, cabendo ao titular, os lucros ou perdas apurados.

**DO FALECIMENTO**

**CLÁUSULA DÉCIMA.** Falecendo ou interditado o titular, a empresa continuará sua atividade com os herdeiros ou sucessores. Não sendo possível ou inexistindo interesse destes, o valor de seus haveres será apurado e liquidado com base na situação patrimonial da empresa, à data da resolução, verificada em balanço especialmente levantado.

**DA DECLARAÇÃO DE DESIMPEDIMENTO**

**CLÁUSULA DÉCIMA PRIMEIRA.** O Administrador declara, sob as penas da lei, que não está impedido de exercer a administração da empresa, por lei especial ou em virtude de condenação criminal, ou por se encontrar sob os efeitos dela, a pena que vede, ainda que temporariamente, o acesso a cargos públicos, ou por crime falimentar, de prevaricação, peita ou suborno, concussão, peculato ou contra a economia popular, contra o sistema financeiro nacional, contra normas de defesa da concorrência, contra as relações de consumo, fé pública ou propriedade.

**CLÁUSULA DÉCIMA SEGUNDA.** O titular da empresa declara, sob as penas da lei, que não participa de outra empresa da mesma modalidade, estando desimpedido para constituir a presente EIRELI.

**CLÁUSULA DÉCIMA TERCEIRA - FORO**

Fica eleito o foro de Várzea Grande - MT para o exercício e o cumprimento dos direitos e obrigações resultantes deste instrumento constitutivo.

E, por estar assim justo e contratado, assina este instrumento.

Várzea Grande - MT, 21 de fevereiro de 2019.

**DAVI ANTONIO NETO**

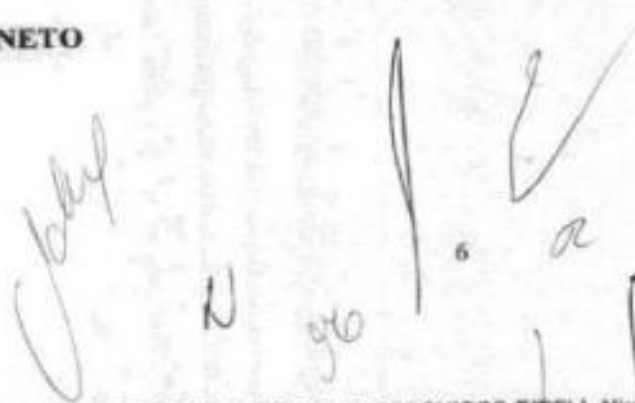



JUNTA COMERCIAL DO ESTADO DE MATO GROSSO  
Registro Digital

Documento Principal

Identificação do Processo		
Número do Protocolo	Número do Processo Módulo Integrador	Data
19/022.238-7	MT2201900103605	21/02/2019

Identificação do(s) Assinante(s)	
CPF	Nome
551.557.315-34	DAVI ANTONIO NETO

Junta Comercial do Estado de Mato Grosso

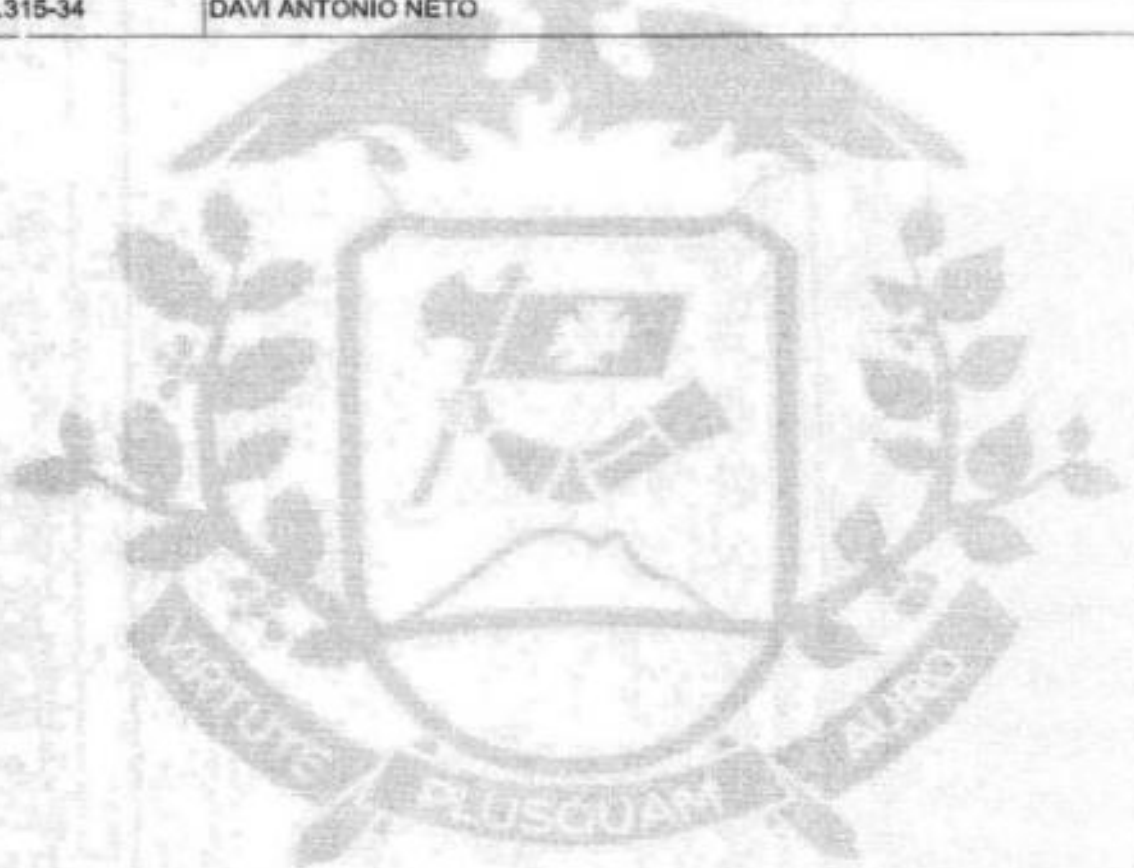

Página 1 de 1





Ministério da Indústria, Comércio Exterior e Serviços  
Secretaria Especial da Micro e Pequena Empresa  
Departamento de Registro Empresarial e Integração  
Secretaria de Estado de Desenvolvimento Econômico  
Junta Comercial do Estado de Mato Grosso

## TERMO DE AUTENTICAÇÃO - REGISTRO DIGITAL

Certifico que o ato, assinado digitalmente, da empresa MOSAICO DISTRIBUIDORA ATACADO E ELETRONICOS EIRELI, de nire 5160009697-3 e protocolado sob o número 19/022.238-7 em 21/02/2019, encontra-se registrado na Junta Comercial sob o número 2124981, em 21/02/2019. O ato foi deferido digitalmente pelo examinador Nubia Carla Nolte Izabel Costa.

Assina o registro, mediante certificado digital, o Secretário-Geral, Júlio Frederico Muller Neto. Para sua validação, deverá ser acessado o site eletrônico do Portal de Serviços / Validar Documentos (<https://portalservicos.jucemat.mt.gov.br/Portal/pages/ImagemProcesso/viaUnica.jsf>) e informar o número de protocolo e chave de segurança.

Capa de Processo

Assinante(s)	
CPF	Nome
551.557.315-34	DAVI ANTONIO NETO

Documento Principal

Assinante(s)	
CPF	Nome
551.557.315-34	DAVI ANTONIO NETO

Cuiabá, Quinta-feira, 21 de Fevereiro de 2019

Júlio Frederico Muller Neto: 95517910106

Página 1 de 1



Junta Comercial do Estado de Mato Grosso

Certifico registro sob o nº 2124981 em 21/02/2019 da Empresa MOSAICO DISTRIBUIDORA ATACADO E ELETRONICOS EIRELI, Nire 51600096973 e protocolo 190222387 - 21/02/2019. Autenticação: 9C1A3563CCFDCFBBC449A795819418D691CD7979. Júlio Frederico Muller Neto - Secretário-Geral. Para validar este documento, acesse <http://www.jucemat.mt.gov.br> e informe nº do protocolo 19/022.238-7 e o código de segurança 9j96 Esta cópia foi autenticada digitalmente e assinada em 21/02/2019 por Júlio Frederico Muller Neto - Secretário-Geral.

não. 10/11



# JUNTA COMERCIAL DO ESTADO DE MATO GROSSO

Registro Digital

O ato foi deferido e assinado digitalmente por :

Identificação do(s) Assinante(s)	
CPF	Nome
867.932.331-49	NUBIA CARLA NOITE IZABEL COSTA
955.179.101-06	JULIO FREDERICO MULLER NETO

Junta Comercial do Estado de Mato Grosso



Cuiabá, Quinta-feira, 21 de Fevereiro de 2019

*N*  
*glo*  
*[Handwritten signature]*



REPÚBLICA FEDERATIVA DO BRASIL

**ESTADO DE MATO GROSSO**  
SECRETARIA DE ESTADO DE SEGURANÇA PÚBLICA  
INSTITUTO DE IDENTIFICAÇÃO DE ANGELO MENDES DE PAIVA

Nome: DAVI ANTONIO NETO



Nome: AMADRU ANTONIO NETO  
MÃE: MARIA JOSÉ DOS REIS

DATA DE NASCIMENTO: 23/03/1983  
LOCAL DE NASCIMENTO: BRASÍLIA DE MINAS-MG  
MUNICÍPIO: [REDACTED] ESTADO: SP/MT  
RESERVAÇÃO: [REDACTED]

*[Signature]*  
ASSINATURA DO TITULAR

**CARTEIRA DE IDENTIDADE**

LENNR. 7.116 DE 29 DE AGOSTO DE 1983

CPF: 881.557.315-34  
RG: [REDACTED]  
RESERVAÇÃO: 2431507-1 - 1ª Via  
VALIDADEZ: 05/05/2025

ENDEREÇO: RUA DAVI ANTONIO NETO  
C. CASAM. 1531 LJV. 30 FLS. 254 PIRACAJUBA-GO

T. ELETORAL: 058453881090  
MUNICÍPIO: [REDACTED]  
CATEGORIA: [REDACTED]  
Cidade: [REDACTED]  
UF: [REDACTED]

CPF: 01318313183  
RG: 700003396086304

*[Signature]*  
MUNICÍPIO: [REDACTED]  
ASSINATURA DO TITULAR

**Polgar direito**



**VALIDA EM TODO O TERRITÓRIO NACIONAL**

245.984-A



004.0053250.2020

Proibido Plástico



279865

**CARTÓRIO AZEVEDO BASTOS** - SERVIÇO DE REGISTRO CIVIL, DAS FÉRMENAS NOTARIAIS E TABELIONARIAS DE NOTAS - C/AD. C/AD. 85-87-A - Fone: (67) 3333-1111 - Rua: [REDACTED] - CEP: 75000-000 - Goiânia - GO

**Autenticação Digital**

De acordo com os artigos 1º, 2º e 3º do V.P. 41 e 51 da Lei Federal 8.932/84 e Art. 1º do Art. 1º da Lei Estadual 7.712/2002 adotada e presente no artigo 1º do Decreto Estadual nº 1.200/2002, o documento apresentado e conferido neste ato, é autenticado neste Cartório.

**Cód. Autenticação: 102292804201718460171-1; Data: 25/04/2020 17:20:13**

*[Signature]*  
Selo Digital de Fiscalização Tipo Normal C: AKA12706-RLH;  
Valor Total do Ato: R\$ 4,00

Valor Assinado do Documento Original  
Título: **Carteira de Identidade**  
Contra os dados do ato em: <https://reelodigital.tpb.jus.br>

Handwritten marks and signatures:

- A large checkmark (✓) at the top right.
- Handwritten initials "JTB" at the bottom left.
- Handwritten initials "D" and "L" at the bottom right.
- Handwritten initials "A" and "P" in the middle right.

REPÚBLICA FEDERATIVA DO BRASIL  
ESTADO DA PARAÍBA  
CARTÓRIO AZEVEDO BASTOS  
FUNDADO EM 1888

PRIMEIRO REGISTRO CIVIL DE NASCIMENTO E ÓBITOS E PRIVATIVO DE CASAMENTOS, INTERDIÇÕES E TUTELAS DA COMARCA DE JOÃO PESSOA

Av. Epitácio Pessoa, 1400 Torre 58040-000, João Pessoa PB  
Tel.: (83) 3244-5404  
<http://www.azevedobastos.not.br>  
E-mail: [cartorio@azevedobastos.not.br](mailto:cartorio@azevedobastos.not.br)



DECLARAÇÃO DE SERVIÇO DE AUTENTICAÇÃO DIGITAL

O Bel. Valber Azevêdo de Miranda Cavalcanti, Oficial do Primeiro Registro Civil de Nascimentos e Óbitos e Privativo de Casamentos, Interdições e Tutelas com atribuição de autenticar e reconhecer firmas da Comarca de João Pessoa Capital do Estado da Paraíba, em virtude de Lei, etc...

DECLARO ainda que, para garantir transparência e segurança jurídica de todos os atos oriundos da atividade Notarial e Registral no Estado da Paraíba, foi instituído pela Lei Nº 10.132, de 06 de novembro de 2013, a aplicação obrigatória de um Selo Digital de Fiscalização Extrajudicial em todos os atos de notas e registro, composto de um código único (por exemplo: Selo Digital: ABC12345-X1X2) e dessa forma, cada autenticação processada pela nossa Serventia pode ser verificada e confirmada tantas vezes quanto for necessário através do site do Tribunal de Justiça do Estado da Paraíba, endereço <https://corregedoria.tjpb.jus.br/selo-digital/>.

A autenticação digital do documento faz prova de que, na data e hora em que ela foi realizada, a empresa MOSAICO DISTRIBUIDORA ATACADO E ELETRONICOS EIRELI tinha posse de um documento com as mesmas características que foram reproduzidas na cópia autenticada, sendo da empresa MOSAICO DISTRIBUIDORA ATACADO E ELETRONICOS EIRELI a responsabilidade, única e exclusiva, pela idoneidade do documento apresentado a este Cartório.

Nesse sentido, declaro que a MOSAICO DISTRIBUIDORA ATACADO E ELETRONICOS EIRELI assumiu, nos termos do artigo 8º, §1º, do Decreto nº 10.278/2020, que regulamentou o artigo 3º, inciso X, da Lei Federal nº 13.874/2019 e o artigo 2º-A da Lei Federal 12.682/2012, a responsabilidade pelo processo de digitalização dos documentos físicos, garantindo perante este Cartório e terceiros, a sua autoria e integridade.

De acordo com o disposto no artigo 2º-A, §7º, da Lei Federal nº 12.682/2012, o documento em anexo, identificado individualmente em cada Código de Autenticação Digital ou na referida sequência, poderá ser reproduzido em papel ou em qualquer outro meio físico.

Esta DECLARAÇÃO foi emitida em 07/07/2022 16:00:52 (hora local) através do sistema de autenticação digital do Cartório Azevêdo Bastos, de acordo com o Art. 1º, 10º e seus §§ 1º e 2º da MP 2200/2001, como também, o documento eletrônico autenticado contendo o Certificado Digital do titular do Cartório Azevêdo Bastos, poderá ser solicitado diretamente a empresa MOSAICO DISTRIBUIDORA ATACADO E ELETRONICOS EIRELI ou ao Cartório pelo endereço de e-mail [autentica@azevedobastos.not.br](mailto:autentica@azevedobastos.not.br) Para informações mais detalhadas deste ato, acesse o site <https://autdigital.azevedobastos.not.br> e informe o Código de Autenticação Digital

Esta Declaração é válida por tempo indeterminado e está disponível para consulta em nosso site.

\*Código de Autenticação Digital: 102292804201718460171-1

\*Legislações Vigentes: Lei Federal nº 8.935/94, Lei Federal nº 10.406/2002, Medida Provisória nº 2200/2001, Lei Federal nº 13.105/2015, Lei Estadual nº 8.721/2008, Lei Estadual nº 10.132/2013, Provimento CGJ N° 003/2014 e Provimento CNJ N° 100/2020.

O referido é verdade, dou fé.

CHAVE DIGITAL

00005b1c734fd94f057f2d69fe6bc05b689100895989a6cbe18b4a8fad64e54bdf4c0ff9ac6b3c101a9884c86ca472998411997836ecd57201b4d415e265b4706706415b050df59005c3cf238



Presidência da República  
Civil  
Medida Provisória nº 2.190-2  
de 24 de agosto de 2001



96





**Ministério da Fazenda**  
**Receita Federal**  
COMPROVANTE DE INSCRIÇÃO CPF



Número  
**551.557.315-34**

Nome  
**DAVI ANTONIO NETO**

Nascimento  
**23/03/1969**

CÓDIGO DE CONTROLE  
**52B5.2FB1.D7F0.579B**



Emitido pela Secretaria da Receita Federal do Brasil  
às **14:53:28** do dia **14/02/2020** (hora e data de Brasília)  
dígito verificador: **00**

**VÁLIDO SOMENTE COM COMPROVANTE DE IDENTIFICAÇÃO**

**CARYÓRIO AZEVEDO BASTOS** 1ª SECRETARIA DE RECEITAS - CPM, SÃO PAULO/SP - 04038-000  
2ª SECRETARIA DE RECEITAS - CPM/CP, SÃO PAULO/SP

**Autenticação Digital**  
 De acordo com o artigo 7º, § 2º do Prov. 137, de 12/01/2016, o valor digitalizado e assinado eletronicamente pelo usuário autorizado a certificar este ato. O referido e assinado. Doc. 16

**Cód. Autenticação: 162292764200910008199-1; Data: 27/04/2020 08:12:14**

Selo Digital de Fiscalização Tipo Normal C: AKA06312-99574;  
 Valor Total do Ato: R\$ 4,50

Verifique os dados do ato em: <https://sede.digital.sp.gov.br>

*N* *geo* *9* *1* *a* *2* ✓

*J* 1/1

REPÚBLICA FEDERATIVA DO BRASIL  
ESTADO DA PARAÍBA  
CARTÓRIO AZEVEDO BASTOS  
FUNDADO EM 1888

PRIMEIRO REGISTRO CIVIL DE NASCIMENTO E ÓBITOS E PRIVATIVO DE CASAMENTOS, INTERDIÇÕES E TUTELAS DA COMARCA DE JOÃO PESSOA

Av. Epitácio Pessoa, 1400 Torre 58040-000, João Pessoa PB  
Tel.: (83) 3244-5404  
<http://www.azevedobastos.not.br>  
E-mail: [cartorio@azevedobastos.not.br](mailto:cartorio@azevedobastos.not.br)



DECLARAÇÃO DE SERVIÇO DE AUTENTICAÇÃO DIGITAL

O Bel. Válber Azevêdo de Miranda Cavalcanti, Oficial do Primeiro Registro Civil de Nascimentos e Óbitos e Privativo de Casamentos, Interdições e Tutelas com atribuição de autenticar e reconhecer firmas da Comarca de João Pessoa Capital do Estado da Paraíba, em virtude da Lei, etc...

DECLARO ainda que, para garantir transparência e segurança jurídica de todos os atos oriundos da atividade Notarial e Registral no Estado da Paraíba, foi instituído pela Lei Nº 10.132, de 06 de novembro de 2013, a aplicação obrigatória de um Selo Digital de Fiscalização Extrajudicial em todos os atos de notas e registro, composto de um código único (por exemplo: Selo Digital: ABC12345-X1X2) e dessa forma, cada autenticação processada pela nossa Serventia pode ser verificada e confirmada tantas vezes quanto for necessário através do site do Tribunal de Justiça do Estado da Paraíba, endereço <https://corregedoria.tjpb.jus.br/selo-digital/>.

A autenticação digital do documento faz prova de que, na data e hora em que ela foi realizada, a empresa MOSAICO DISTRIBUIDORA ATACADO E ELETRONICOS EIRELI tinha posse de um documento com as mesmas características que foram reproduzidas na cópia autenticada, sendo da empresa MOSAICO DISTRIBUIDORA ATACADO E ELETRONICOS EIRELI a responsabilidade, única e exclusiva, pela idoneidade do documento apresentado a este Cartório.

Nessa sentido, declaro que a MOSAICO DISTRIBUIDORA ATACADO E ELETRONICOS EIRELI assumiu, nos termos do artigo 8º, §1º, do Decreto nº 10.278/2020, que regulamentou o artigo 3º, inciso X, da Lei Federal nº 13.874/2019 e o artigo 2º-A da Lei Federal 12.682/2012, a responsabilidade pelo processo de digitalização dos documentos físicos, garantindo perante este Cartório e terceiros, a sua autoria e integridade.

De acordo com o disposto no artigo 2º-A, §7º, da Lei Federal nº 12.682/2012, o documento em anexo, identificado individualmente em cada Código de Autenticação Digital ou na referida sequência, poderá ser reproduzido em papel ou em qualquer outro meio físico.

Esta DECLARAÇÃO foi emitida em 07/07/2022 16:11:43 (hora local) através do sistema de autenticação digital do Cartório Azevedo Bastos, de acordo com o Art. 1º, 10º e seus §§ 1º e 2º da MP 2200/2001, como também, o documento eletrônico autenticado contém o Certificado Digital do titular do Cartório Azevedo Bastos, poderá ser solicitado diretamente a empresa MOSAICO DISTRIBUIDORA ATACADO E ELETRONICOS EIRELI ou ao Cartório pelo endereço de e-mail [autenticacao@azevedobastos.not.br](mailto:autenticacao@azevedobastos.not.br) Para informações mais detalhadas deste ato, acesse o site <https://autdigital.azevedobastos.not.br> e informe o Código de Autenticação Digital

Esta Declaração é válida por tempo indeterminado e está disponível para consulta em nosso site.

\*Código de Autenticação Digital: 102202704200910080198-1  
\*Legislações Vigentes: Lei Federal nº 8.935/94, Lei Federal nº 10.406/2002, Medida Provisória nº 2200/2001, Lei Federal nº 13.105/2015, Lei Estadual nº 8.721/2008, Lei Estadual nº 10.132/2013, Provimento CGJ N° 003/2014 e Provimento CNJ N° 100/2020.

O referido é verdade, dou fé.

CHAVE DIGITAL

00005b1d734fd94f057f2c60f6bc05b889100895989aacbe18b4a84adb64e541530dfab1377b9fcbc8c027dfc32ce4ad71414d2165e60073f93b58f57850d4a70876d8f6415b050cf59005c3cff238



Procuradoria do Registrário  
Casa Civil  
Medida Provisória Nº 2.200-2  
de 24 de agosto de 2001.



*[Handwritten signature]*

*[Handwritten initials]*



**REPÚBLICA FEDERATIVA DO BRASIL**  
**CADASTRO NACIONAL DA PESSOA JURÍDICA**

NÚMERO DE INSCRIÇÃO 25.148.070/0001-85 MATRIZ		COMPROVANTE DE INSCRIÇÃO E DE SITUAÇÃO CADASTRAL		DATA DE ABERTURA 05/09/2016
NOME EMPRESARIAL MOSAICO DISTRIBUIDORA ATACADO E ELETRONICOS EIRELI				
TÍTULO DO ESTABELECIMENTO (NOME DE FANTASIA) MOSAICO DISTRIBUIDORA E ATACADISTA				PORTO EPP
CÓDIGO E DESCRIÇÃO DA ATIVIDADE ECONÔMICA PRINCIPAL 46.51-6-02 - Comércio atacadista de suprimentos para informática				
CÓDIGO E DESCRIÇÃO DAS ATIVIDADES ECONÔMICAS SECUNDÁRIAS 45.11-1-03 - Comércio por atacado de automóveis, camionetas e utilitários novos e usados 45.11-1-04 - Comércio por atacado de caminhões novos e usados 45.11-1-06 - Comércio por atacado de ônibus e microônibus novos e usados 45.30-7-01 - Comércio por atacado de peças e acessórios novos para veículos automotores 45.30-7-02 - Comércio por atacado de pneumáticos e câmaras-de-ar 45.41-2-01 - Comércio por atacado de motocicletas e motonetas 45.41-2-02 - Comércio por atacado de peças e acessórios para motocicletas e motonetas 46.21-4-00 - Comércio atacadista de café em grão 46.23-1-06 - Comércio atacadista de sementes, flores, plantas e gramíneas 46.23-1-08 - Comércio atacadista de matérias-primas agrícolas com atividade de fracionamento e acondicionamento associada 46.31-1-00 - Comércio atacadista de leite e laticínios 46.32-0-01 - Comércio atacadista de cereais e leguminosas beneficiados 46.32-0-02 - Comércio atacadista de farinhas, amidos e féculas 46.32-0-03 - Comércio atacadista de cereais e leguminosas beneficiados, farinhas, amidos e féculas, com atividade de fracionamento e acondicionamento associada 46.33-8-01 - Comércio atacadista de frutas, verduras, raízes, tubérculos, hortaliças e legumes frescos 46.34-6-01 - Comércio atacadista de carnes bovinas e suínas e derivados 46.34-6-02 - Comércio atacadista de aves abatidas e derivados 46.34-6-03 - Comércio atacadista de pescados e frutos do mar 46.34-6-99 - Comércio atacadista de carnes e derivados de outros animais 46.35-4-01 - Comércio atacadista de água mineral				
CÓDIGO E DESCRIÇÃO DA NATUREZA JURÍDICA 230-5 - Empresa Individual de Responsabilidade Limitada (de Natureza Empresária)				
LOGRADOURO R COMANDANTE COSTA (LOT PRQ AMBAR)		NÚMERO 14	COMPLEMENTO QUADRAG	
CEP 78.125-499	BARRIO/DISTRITO CENTRO-SUL	MUNICÍPIO VARZEA GRANDE		UF MT
ENDEREÇO ELETRÔNICO		TELEFONE (85) 3023-4606 / (85) 9290-7878		
ENTE FEDERATIVO RESPONSÁVEL (EFR) *****				
SITUAÇÃO CADASTRAL ATIVA			DATA DA SITUAÇÃO CADASTRAL 05/09/2016	
MOTIVO DE SITUAÇÃO CADASTRAL				
SITUAÇÃO ESPECIAL *****			DATA DA SITUAÇÃO ESPECIAL *****	

Aprovado pela Instrução Normativa RFB nº 1.863, de 27 de dezembro de 2018.

Emitido no dia 21/06/2022 às 10:47:08 (data e hora de Brasília).

Página: 1/4



**REPÚBLICA FEDERATIVA DO BRASIL**  
**CADASTRO NACIONAL DA PESSOA JURÍDICA**

NÚMERO DE INSCRIÇÃO <b>26.148.070/0001-85</b> MATRIZ	<b>COMPROVANTE DE INSCRIÇÃO E DE SITUAÇÃO CADASTRAL</b>	DATA DE ABERTURA <b>05/09/2016</b>
--	---	---------------------------------------

NOME EMPRESARIAL  
**MOSAICO DISTRIBUIDORA ATACADO E ELETRONICOS EIRELI**

**CODIGO E DESCRIÇÃO DAS ATIVIDADES ECONÔMICAS SECUNDARIAS**

46.35-4-02 - Comércio atacadista de cerveja, chope e refrigerante  
 46.35-4-03 - Comércio atacadista de bebidas com atividade de fracionamento e acondicionamento associada  
 46.37-1-01 - Comércio atacadista de café torrado, moído e solúvel  
 46.37-1-02 - Comércio atacadista de açúcar  
 46.37-1-03 - Comércio atacadista de óleos e gorduras  
 46.37-1-06 - Comércio atacadista de massas alimentícias  
 46.37-1-06 - Comércio atacadista de sorvetes  
 46.37-1-07 - Comércio atacadista de chocolates, confeitos, balas, bombons e semelhantes  
 46.37-1-99 - Comércio atacadista especializado em outros produtos alimentícios não especificados anteriormente  
 46.39-7-01 - Comércio atacadista de produtos alimentícios em geral  
 46.39-7-02 - Comércio atacadista de produtos alimentícios em geral, com atividade de fracionamento e acondicionamento associada  
 46.41-9-01 - Comércio atacadista de tecidos  
 46.41-9-02 - Comércio atacadista de artigos de cama, mesa e banho  
 46.41-9-03 - Comércio atacadista de artigos de armarinho  
 46.42-7-01 - Comércio atacadista de artigos do vestuário e acessórios, exceto profissionais e de segurança  
 46.42-7-02 - Comércio atacadista de roupas e acessórios para uso profissional e de segurança do trabalho  
 46.43-5-01 - Comércio atacadista de calçados  
 46.43-5-02 - Comércio atacadista de bolsas, malas e artigos de viagem  
 46.45-1-01 - Comércio atacadista de instrumentos e materiais para uso médico, cirúrgico, hospitalar e de laboratórios  
 46.45-1-02 - Comércio atacadista de próteses e artigos de ortopedia

**CODIGO E DESCRIÇÃO DA NATUREZA JURÍDICA**  
 230-5 - Empresa Individual de Responsabilidade Limitada (de Natureza Empresária)

LOGRADOURO <b>R. COMANDANTE COSTA (LOT PRQ AMBAR)</b>	NÚMERO <b>14</b>	COMPLEMENTO <b>QUADRAG</b>
CEP <b>78.125-499</b>	BARRIO/DISTRITO <b>CENTRO-SUL</b>	MUNICÍPIO <b>VARZEA GRANDE</b>
ENDEREÇO ELETRÔNICO	TELEFONE <b>(65) 3023-4606/ (65) 9290-7878</b>	

INTELE FEDERALATIVO RESPONSABIL (IFR)  
 \*\*\*\*\*

SITUAÇÃO CADASTRAL  
**ATIVA**

DATA DA SITUAÇÃO CADASTRAL  
**05/09/2016**

MOTIVO DE SITUAÇÃO CADASTRAL

SITUAÇÃO ESPECIAL  
 \*\*\*\*\*

DATA DA SITUAÇÃO ESPECIAL  
 \*\*\*\*\*

Aprovado pela Instrução Normativa RFB nº 1.863, de 27 de dezembro de 2018.

Emitido no dia 21/06/2022 às 10:47:08 (data e hora de Brasília).

Página: 2/4



**REPÚBLICA FEDERATIVA DO BRASIL**  
**CADASTRO NACIONAL DA PESSOA JURÍDICA**

NÚMERO DE INSCRIÇÃO <b>26.148.070/0001-85</b> MATRIZ	<b>COMPROVANTE DE INSCRIÇÃO E DE SITUAÇÃO          CADASTRAL</b>	DATA DE ABERTURA <b>05/09/2015</b>
--	--	---------------------------------------

NOME EMPRESARIAL <b>MOSAICO DISTRIBUIDORA ATACADO E ELETRONICOS EIRELI</b>
---

CÓDIGO E DESCRIÇÃO DAS ATIVIDADES ECONÔMICAS SECUNDARIAS <b>46.45-1-03 - Comércio atacadista de produtos odontológicos</b> <b>46.46-0-01 - Comércio atacadista de cosméticos e produtos de perfumaria</b> <b>46.46-0-02 - Comércio atacadista de produtos de higiene pessoal</b> <b>46.47-8-01 - Comércio atacadista de artigos de escritório e de papelaria</b> <b>46.47-8-02 - Comércio atacadista de livros, jornais e outras publicações</b> <b>46.49-4-01 - Comércio atacadista de equipamentos elétricos de uso pessoal e doméstico</b> <b>46.49-4-02 - Comércio atacadista de aparelhos eletrônicos de uso pessoal e doméstico</b> <b>46.49-4-03 - Comércio atacadista de bicicletas, triciclos e outros veículos recreativos</b> <b>46.49-4-04 - Comércio atacadista de móveis e artigos de colchoaria</b> <b>46.49-4-05 - Comércio atacadista de artigos de tapeçaria; persianas e cortinas</b> <b>46.49-4-06 - Comércio atacadista de lustres, luminárias e abajuros</b> <b>46.49-4-07 - Comércio atacadista de filmes, CDs, DVDs, fitas e discos</b> <b>46.49-4-08 - Comércio atacadista de produtos de higiene, limpeza e conservação domiciliar</b> <b>46.49-4-09 - Comércio atacadista de produtos de higiene, limpeza e conservação domiciliar, com atividade de fracionamento e acondicionamento associada</b> <b>46.49-4-10 - Comércio atacadista de jóias, relógios e bijuterias, inclusive pedras preciosas e semipreciosas lapidadas</b> <b>46.49-4-99 - Comércio atacadista de outros equipamentos e artigos de uso pessoal e doméstico não especificados anteriormente</b> <b>46.51-8-01 - Comércio atacadista de equipamentos de informática</b> <b>46.52-4-00 - Comércio atacadista de componentes eletrônicos e equipamentos de telefonia e comunicação</b> <b>46.63-0-00 - Comércio atacadista de Máquinas e equipamentos para uso industrial; partes e peças</b> <b>46.64-8-00 - Comércio atacadista de máquinas, aparelhos e equipamentos para uso odonto-médico-hospitalar; partes e peças</b>
---

CÓDIGO E DESCRIÇÃO DA NATUREZA JURÍDICA <b>230-6 - Empresa Individual de Responsabilidade Limitada (de Natureza Empresari</b>
--

LOGRADOURO <b>R COMANDANTE COSTA (LOT PRQ AMBAR)</b>	NÚMERO <b>14</b>	COMPLEMENTO <b>QUADRAG</b>
---	---------------------	-------------------------------

CPF <b>78.125-499</b>	BARRIO/DISTRITO <b>CENTRO-SUL</b>	MUNICÍPIO <b>VARZEA GRANDE</b>	UF <b>MT</b>
--------------------------	--------------------------------------	-----------------------------------	-----------------

ENDEREÇO ELETRÔNICO	TELEFONE <b>(65) 3023-4606 / (65) 9296-7878</b>
---------------------	--

ENDEREÇO RESPONSÁVEL (Z/1) *****
-------------------------------------

SITUAÇÃO CADASTRAL <b>ATIVA</b>	DATA DA SITUAÇÃO CADASTRAL <b>05/09/2015</b>
------------------------------------	---

MOTIVO DE SITUAÇÃO CADASTRAL
------------------------------

SITUAÇÃO ESPECIAL *****	DATA DA SITUAÇÃO ESPECIAL *****
----------------------------	------------------------------------

Aprovado pela Instrução Normativa RFB nº 1.863, de 27 de dezembro de 2018.

Emitido no dia 21/06/2022 às 10:47:08 (data e hora de Brasília).

Página: 3/4

pro

Handwritten signatures and initials.



**REPÚBLICA FEDERATIVA DO BRASIL**  
**CADASTRO NACIONAL DA PESSOA JURÍDICA**

NÚMERO DE INSCRIÇÃO <b>26.148.070/0001-85</b> MATRIZ	<b>COMPROVANTE DE INSCRIÇÃO E DE SITUAÇÃO CADASTRAL</b>	DATA DE ABERTURA <b>05/09/2016</b>
--	---	---------------------------------------

NOME EMPRESARIAL  
**MOSAICO DISTRIBUIDORA ATACADO E ELETRONICOS EIRELI**

CÓDIGO E DESCRIÇÃO DAS ATIVIDADES ECONÔMICAS SECUNDÁRIAS  
**46.65-6-00 - Comércio atacadista de máquinas e equipamentos para uso comercial; partes e peças**  
**46.69-9-01 - Comércio atacadista de bombas e compressores; partes e peças**  
**46.69-9-99 - Comércio atacadista de outras máquinas e equipamentos não especificados anteriormente; partes e peças**  
**46.72-9-00 - Comércio atacadista de ferragens e ferramentas**  
**46.73-7-00 - Comércio atacadista de material elétrico**  
**46.74-5-00 - Comércio atacadista de cimento**  
**46.79-6-01 - Comércio atacadista de tintas, vernizes e similares**  
**46.79-6-02 - Comércio atacadista de mármore e granitos**  
**46.79-6-03 - Comércio atacadista de vidros, espelhos, vitrais e molduras**  
**46.79-6-04 - Comércio atacadista especializado de materiais de construção não especificados anteriormente**  
**46.79-6-99 - Comércio atacadista de materiais de construção em geral**  
**46.83-4-00 - Comércio atacadista de defensivos agrícolas, adubos, fertilizantes e corretivos do solo**  
**46.84-2-99 - Comércio atacadista de outros produtos químicos e petroquímicos não especificados anteriormente**  
**46.85-9-01 - Comércio atacadista de papel e papelão em bruto**  
**46.86-9-02 - Comércio atacadista de embalagens**  
**46.89-3-02 - Comércio atacadista de fios e fibras beneficiados**  
**46.89-3-99 - Comércio atacadista especializado em outros produtos intermediários não especificados anteriormente**  
**46.91-5-00 - Comércio atacadista de mercadorias em geral, com predominância de produtos alimentícios**  
**47.51-2-02 - Recarga de cartuchos para equipamentos de informática**

CÓDIGO E DESCRIÇÃO DA NATUREZA JURÍDICA  
**230-5 - Empresa Individual de Responsabilidade Limitada (de Natureza Empresária)**

LOGRADOURO <b>R COMANDANTE COSTA (LOT PRQ AMBAR)</b>	NÚMERO <b>14</b>	COMPLEMENTO <b>QUADRAG</b>
---	---------------------	-------------------------------

CEP <b>78.125-499</b>	BAIRRO/DISTRITO <b>CENTRO-SUL</b>	MUNICÍPIO <b>VARZEA GRANDE</b>	UF <b>MT</b>
--------------------------	--------------------------------------	-----------------------------------	-----------------

ENDEREÇO ELETRÔNICO	TELEFONE <b>(65) 3023-4606 / (65) 9290-7878</b>
---------------------	--

ENTE FISCALIZATIVO RESPONSÁVEL (EFR)  
 \*\*\*\*\*

SITUAÇÃO CADASTRAL <b>ATIVA</b>	DATA DA SITUAÇÃO CADASTRAL <b>05/09/2016</b>
------------------------------------	---

MOTIVO DE SITUAÇÃO CADASTRAL

SITUAÇÃO ESPECIAL *****	DATA DA SITUAÇÃO ESPECIAL *****
----------------------------	------------------------------------

Aprovado pela Instrução Normativa RFB nº 1.863, de 27 de dezembro de 2018.

Emitido no dia 21/06/2022 às 10:47:08 (data e hora de Brasília).

Página: 4/4

*[Handwritten signatures and initials]*



GOVERNO DO ESTADO DE MATO GROSSO  
SECRETARIA DE ESTADO DE FAZENDA  
CADASTRO DE CONTRIBUINTE - CCE/MT  
COMPROVANTE DE INSCRIÇÃO ESTADUAL E SITUAÇÃO CADASTRAL

Número de Inscrição Estadual 13.648.990-7	CNPJ 26.148.070/0001-85	Data Início Atividade - SEFAZ 16/09/2016
NOME EMPRESARIAL MOSAICO DISTRIBUIDORA ATACADO E ELETRONICOS EIRELI		
TÍTULO DO ESTABLECIMENTO(NOME FANTASIA) MOSAICO DISTRIBUIDORA E ATACADISTA		
CÓDIGO E DESCRIÇÃO DA ATIVIDADE ECONÔMICA PRINCIPAL 4651-6/02 - Comércio atacadista de suprimentos para informática		



GOVERNO DO ESTADO DE MATO GROSSO  
SECRETARIA DE ESTADO DE FAZENDA  
CADASTRO DE CONTRIBUINTE - CCE/MT  
COMPROVANTE DE INSCRIÇÃO ESTADUAL E SITUAÇÃO CADASTRAL

CÓDIGO E DESCRIÇÃO DAS ATIVIDADES ECONÔMICAS SECUNDÁRIAS

910  
A  
R  
R  
R





GOVERNO DO ESTADO DE MATO GROSSO  
SECRETARIA DE ESTADO DE FAZENDA  
CADASTRO DE CONTRIBUINTE - CCE/MT  
COMPROVANTE DE INSCRIÇÃO ESTADUAL E SITUAÇÃO CADASTRAL

- 4511-1/03 - Comércio por atacado de automóveis, camionetas e utilitários novos e usados
- 4511-1/04 - Comércio por atacado de caminhões novos e usados
- 4511-1/06 - Comércio por atacado de ônibus e microônibus novos e usados
- 4530-7/01 - Comércio por atacado de peças e acessórios novos para veículos automotores
- 4530-7/02 - Comércio por atacado de pneumáticos e câmaras-de-ar
- 4541-2/01 - Comércio por atacado de motocicletas e motonetas
- 4541-2/02 - Comércio por atacado de peças e acessórios para motocicletas e motonetas
- 4621-4/00 - Comércio atacadista de café em grão
- 4623-1/06 - Comércio atacadista de sementes, flores, plantas e gramíneas
- 4623-1/08 - Comércio atacadista de matérias-primas agrícolas com atividade de fracionamento e acondicionamento associada
- 4631-1/00 - Comércio atacadista de leite e laticínios
- 4632-0/01 - Comércio atacadista de cereais e leguminosas beneficiados
- 4632-0/02 - Comércio atacadista de farinhas, amidos e féculas
- 4632-0/03 - Comércio atacadista de cereais e leguminosas beneficiados, farinhas, amidos e féculas, com atividade de fracionamento e acondicionamento associada
- 4633-8/01 - Comércio atacadista de frutas, verduras, raízes, tubérculos, hortaliças e legumes frescos
- 4634-6/01 - Comércio atacadista de carnes bovinas e suínas e derivados
- 4634-6/02 - Comércio atacadista de aves abatidas e derivados
- 4634-6/03 - Comércio atacadista de pescados e frutos do mar
- 4634-6/99 - Comércio atacadista de carnes e derivados de outros animais
- 4635-4/01 - Comércio atacadista de água mineral
- 4635-4/02 - Comércio atacadista de cerveja, chope e refrigerante
- 4635-4/03 - Comércio atacadista de bebidas com atividade de fracionamento e acondicionamento associada
- 4637-1/01 - Comércio atacadista de café torrado, moído e solúvel
- 4637-1/02 - Comércio atacadista de açúcar
- 4637-1/03 - Comércio atacadista de óleos e gorduras
- 4637-1/05 - Comércio atacadista de massas alimentícias
- 4637-1/06 - Comércio atacadista de sorvetes
- 4637-1/07 - Comércio atacadista de chocolates, confeitos, balas, bombons e semelhantes
- 4637-1/99 - Comércio atacadista especializado em outros produtos alimentícios não especificados anteriormente
- 4639-7/01 - Comércio atacadista de produtos alimentícios em geral
- 4639-7/02 - Comércio atacadista de produtos alimentícios em geral, com atividade de fracionamento e acondicionamento associada
- 4641-9/01 - Comércio atacadista de tecidos
- 4641-9/02 - Comércio atacadista de artigos de cama, mesa e banho
- 4641-9/03 - Comércio atacadista de artigos de armarinho
- 4642-7/01 - Comércio atacadista de artigos do vestuário e acessórios, exceto profissionais e de segurança
- 4642-7/02 - Comércio atacadista de roupas e acessórios para uso profissional e de segurança do trabalho
- 4643-5/01 - Comércio atacadista de calçados
- 4643-5/02 - Comércio atacadista de bolsas, malas e artigos de viagem
- 4645-1/01 - Comércio atacadista de instrumentos e materiais para uso médico, cirúrgico, hospitalar e de laboratórios
- 4645-1/02 - Comércio atacadista de próteses e artigos de ortopedia
- 4645-1/03 - Comércio atacadista de produtos odontológicos
- 4646-0/01 - Comércio atacadista de cosméticos e produtos de perfumaria
- 4646-0/02 - Comércio atacadista de produtos de higiene pessoal
- 4647-8/01 - Comércio atacadista de artigos de escritório e de papelaria
- 4647-8/02 - Comércio atacadista de livros, jornais e outras publicações
- 4649-4/01 - Comércio atacadista de equipamentos elétricos de uso pessoal e doméstico
- 4649-4/02 - Comércio atacadista de aparelhos eletrônicos de uso pessoal e doméstico
- 4649-4/03 - Comércio atacadista de bicicletas, triciclos e outros veículos recreativos
- 4649-4/04 - Comércio atacadista de móveis e artigos de colchoaria
- 4649-4/05 - Comércio atacadista de artigos de tapeçaria persianas e cortinas
- 4649-4/06 - Comércio atacadista de lustres, luminárias e abajures
- 4649-4/07 - Comércio atacadista de filmes, CDs, DVDs, fitas e discos
- 4649-4/08 - Comércio atacadista de produtos de higiene, limpeza e conservação domiciliar
- 4649-4/09 - Comércio atacadista de produtos de higiene, limpeza e conservação domiciliar, com atividade de fracionamento e acondicionamento associada
- 4649-4/10 - Comércio atacadista de jóias, relógios e bijuterias, inclusive pedras preciosas e semipreciosas lapidadas
- 4649-4/99 - Comércio atacadista de outros equipamentos e artigos de uso pessoal e doméstico não especificados anteriormente
- 4651-6/01 - Comércio atacadista de equipamentos de informática
- 4652-4/00 - Comércio atacadista de componentes eletrônicos e equipamentos de telefonia e comunicação
- 4663-0/00 - Comércio atacadista de máquinas e equipamentos para uso industrial partes e peças
- 4664-8/00 - Comércio atacadista de máquinas aparelhos e equipamentos para uso odonto-médico-hospitalar partes e peças
- 4665-6/00 - Comércio atacadista de máquinas e equipamentos para uso comercial partes e peças



GOVERNO DO ESTADO DE MATO GROSSO  
SECRETARIA DE ESTADO DE FAZENDA  
CADASTRO DE CONTRIBUINTE - CCE/MT  
COMPROVANTE DE INSCRIÇÃO ESTADUAL E SITUAÇÃO CADASTRAL

4669-9/01 - Comércio atacadista de bombas e compressores partes e peças  
4669-9/99 - Comércio atacadista de outras máquinas e equipamentos não especificados anteriormente partes e peças  
4672-9/00 - Comércio atacadista de ferragens e ferramentas  
4673-7/00 - Comércio atacadista de material elétrico  
4674-5/00 - Comércio atacadista de cimento  
4679-6/01 - Comércio atacadista de tintas, vernizes e similares  
4679-6/02 - Comércio atacadista de mármore e granitos  
4679-6/03 - Comércio atacadista de vidros, espelhos e vitrais  
4679-6/04 - Comércio atacadista especializado de materiais de construção não especificados anteriormente  
4679-6/99 - Comércio atacadista de materiais de construção em geral  
4683-4/00 - Comércio atacadista de defensivos agrícolas, adubos, fertilizantes e corretivos do solo  
4684-2/99 - Comércio atacadista de outros produtos químicos e petroquímicos não especificados anteriormente  
4686-9/01 - Comércio atacadista de papel e papelão em bruto  
4686-9/02 - Comércio atacadista de embalagens  
4689-3/02 - Comércio atacadista de fios e fibras têxteis beneficiados \*  
4689-3/99 - Comércio atacadista especializado em outros produtos intermediários não especificados anteriormente \*  
4691-5/00 - Comércio atacadista de mercadorias em geral, com predominância de produtos alimentícios  
4751-2/02 - Recarga de cartuchos para equipamentos de informática

CÓDIGO E DESCRIÇÃO DE NATUREZA JURÍDICA

2305 - EMPRESA INDIVIDUAL DE RESPONSABILIDADE LIMITADA (de Natureza Empresária)

LOGRADOURO		NÚMERO	COMPLEMENTO
R COMANDANTE COSTA		14	QUADRA G
CEP	BAIRRO	MUNICÍPIO	UF
78125-499	CENTRO SUL	VÁRZEA GRANDE	MT
ENDEREÇO ELETRÔNICO		TELEFONE	
ATENDIMENTO@LACONTABILIDADEMT.COM.BR		(65) 302-3460	
SITUAÇÃO CADASTRAL		DATA SITUAÇÃO CADASTRAL	
ATIVO		02/09/2019	
MOTIVO DA SITUAÇÃO CADASTRAL			
SIMPLES NACIONAL		MICRO EMPREENDEDOR INDIVIDUAL	
SIM		NÃO	
ULTRAPASSOU SUBLIMITE ESTADUAL		MEI CAMINHONEIRO	
NÃO		NÃO	
Emitido no dia 21/06/2022 às 09:49:52 (data e hora de Cuiabá)			



MINISTÉRIO DA FAZENDA  
Secretaria da Receita Federal do Brasil  
Procuradoria-Geral da Fazenda Nacional

**CERTIDÃO NEGATIVA DE DÉBITOS RELATIVOS AOS TRIBUTOS FEDERAIS E À DÍVIDA  
ATIVA DA UNIÃO**

Nome: **MOSAICO DISTRIBUIDORA ATACADO E ELETRONICOS EIRELI**  
CNPJ: **26.148.070/0001-85**

Ressalvado o direito de a Fazenda Nacional cobrar e inscrever quaisquer dívidas de responsabilidade do sujeito passivo acima identificado que vierem a ser apuradas, é certificado que não constam pendências em seu nome, relativas a créditos tributários administrados pela Secretaria da Receita Federal do Brasil (RFB) e a inscrições em Dívida Ativa da União (DAU) junto à Procuradoria-Geral da Fazenda Nacional (PGFN).

Esta certidão é válida para o estabelecimento matriz e suas filiais e, no caso de ente federativo, para todos os órgãos e fundos públicos da administração direta a ele vinculados. Refere-se à situação do sujeito passivo no âmbito da RFB e da PGFN e abrange inclusive as contribuições sociais previstas nas alíneas 'a' a 'd' do parágrafo único do art. 11 da Lei nº 8.212, de 24 de julho de 1991.

A aceitação desta certidão está condicionada à verificação de sua autenticidade na Internet, nos endereços <<http://rfb.gov.br>> ou <<http://www.pgfn.gov.br>>.

Certidão emitida gratuitamente com base na Portaria Conjunta RFB/PGFN nº 1.751, de 2/10/2014.

Emitida às 11:41:06 do dia 23/03/2022 <hora e data de Brasília>.

Válida até 19/09/2022.

Código de controle da certidão: **7DA2.7212.7E87.838E**

Qualquer rasura ou emenda invalidará este documento.

Handwritten signature and initials, including a large checkmark and the number '21'.



ESTADO DE MATO GROSSO  
PROCURADORIA GERAL DO ESTADO  
SECRETARIA DE ESTADO DE FAZENDA

**CERTIDÃO NEGATIVA DE DÉBITOS RELATIVOS A CRÉDITOS TRIBUTÁRIOS E NÃO TRIBUTÁRIOS ESTADUAIS GERIDOS PELA PROCURADORIA-GERAL DO ESTADO E PELA SECRETARIA DE ESTADO DE FAZENDA**  
**CND Nº 0038528030**

Finalidade: **CERTIDÃO CONJUNTA DE PENDÊNCIAS TRIBUTÁRIAS E NÃO TRIBUTÁRIAS JUNTO À SEFAZ E À PGE DO ESTADO DE MATO GROSSO**

Data da emissão: **16/06/2022** Hora da emissão: **09:13:37**

Nome/denominação do sujeito passivo: **MOSAICO DISTRIBUIDORA ATACADO E ELETRONICOS EIRELI**

CNPJ: **26.148.070/0001-85**

CERTIFICAMOS que, até a data e hora em epígrafe, conforme parâmetros constantes no Anexo I da Portaria Conjunta nº 008/2018-PGE/SEFAZ, não consta, nas bases informatizadas e integradas ao sistema de processamento de dados da CND, da Secretaria de Estado de Fazenda, e nas bases informatizadas e integradas ao sistema de processamento de dados da Dívida Ativa do Estado, junto à Procuradoria-Geral do Estado, pendência, em nome do sujeito passivo acima indicado.

Fica ressalvado o direito de a Fazenda Pública do Estado de Mato Grosso exigir e/ou inscrever em Dívida Ativa quaisquer dívidas de responsabilidade do sujeito passivo acima identificado que vierem a ser apuradas.

OBS. A presente Certidão não alcança o cumprimento de obrigações cujo controle ainda não esteja informatizado ou integrado ao sistema da CND e/ou da Dívida Ativa.

A autenticidade desta Certidão deverá ser confirmada via internet nos endereços [www.sefaz.mt.gov.br](http://www.sefaz.mt.gov.br) ou [www.pge.mt.gov.br](http://www.pge.mt.gov.br).

Certidão válida até: **14/08/2022.**

Fornecimento gratuito

Número de Autenticação: **2UKTAAM22792A2KA**



**PREFEITURA MUNICIPAL DE VÁRZEA GRANDE - MT**  
**SECRETARIA DE GESTÃO FAZENDÁRIA**  
**CERTIDÃO NEGATIVA DE DÉBITO UNIFICADA**



**CND 49785 / 2022**

**CERTIDÃO NEGATIVA DE DÉBITOS RELATIVOS AOS TRIBUTOS MUNICIPAIS E A D. ATIVA DO MUNICÍPIO**

**Tipo do Contribuinte**

Contribuinte Geral - Pessoa Jurídica

Inscrição: 9491626

Código: 445309

<b>Contribuinte</b> MOSAICO DISTRIBUIDORA ATACADO E ELETRONICOS EIRELI	<b>C.N.P.J/C.P.F.</b> 26148070000185	<b>Situação Cadastral</b> Ativo
---	---	------------------------------------

**Logradouro / Número / Quadra / Lote/ Unidade / CEP**  
RUA - COMANDANTE COSTA, Nº: 14, QUADRAG- LOT PRQ. AMBAR, Quadra: 0000, Lote:0000, CEP: 78.125-499

**Bairro:**CENTRO SUL **Cidade:**VÁRZEA GRANDE

<b>Data Expedição</b> 21/06/2022	<b>Validade</b> 21/07/2022	<b>Nº Protocolo</b> 0	<b>Data Protocolo</b> 21/06/2022
-------------------------------------	-------------------------------	--------------------------	-------------------------------------

**N.º De Autenticidade:** DEF.406.445.D5D

Certificamos que até a presente data não constam no Sistema de Gestão Tributária do Município de Várzea Grande pendências para esta inscrição supracitada, relativas a créditos tributários administrados pela Secretaria Municipal de Gestão Fazendária e a inscrições em Dívida Ativa do Município junto à Procuradoria Geral do Município.

Fica ressalvado o direito da Fazenda Pública Municipal cobrar e inscrever quaisquer dívidas para a inscrição supracitada que vierem a ser apuradas, ainda que referentes ao período compreendido nesta certidão.

.....  
.....  
.....  
.....  
.....  
.....

Certidão emitida as 10:03:29 do dia 21/06/2022

A validade do documento pode ser consultada no site da prefeitura por meio do Número de Autenticidade informado.

<http://www.varzeagrande.mt.gov.br>

Verifique atentamente as informações descritas nesta certidão

**Observação:**

Voltar

Imprimir

**Certificado de Regularidade do  
FGTS - CRF**

**Inscrição:** 26.148.070/0001-85  
**Razão Social:** MOSAICO DISTRIBUIDORA ATACADO ELETRONICOS EIRELI  
**Endereço:** R COMANDANTE COSTA 14 QUADRA G / CENTRO-SUL / VARZEA GRANDE / MT  
/ 78125-499

A Caixa Econômica Federal, no uso da atribuição que lhe confere o Art. 7, da Lei 8.036, de 11 de maio de 1990, certifica que, nesta data, a empresa acima identificada encontra-se em situação regular perante o Fundo de Garantia do Tempo de Serviço - FGTS.

O presente Certificado não servirá de prova contra cobrança de quaisquer débitos referentes a contribuições e/ou encargos devidos, decorrentes das obrigações com o FGTS.

**Validade:** 13/06/2022 a 12/07/2022

**Certificação Número:** 2022061301543040261249

Informação obtida em 20/06/2022 17:17:47

A utilização deste Certificado para os fins previstos em Lei esta condicionada a verificação de autenticidade no site da Caixa:  
**[www.caixa.gov.br](http://www.caixa.gov.br)**



PODER JUDICIÁRIO  
JUSTIÇA DO TRABALHO

### CERTIDÃO NEGATIVA DE DÉBITOS TRABALHISTAS

Nome: MOSAICO DISTRIBUIDORA ATACADO E ELETRONICOS EIRELI (MATRIZ E FILIAIS)  
CNPJ: 26.148.070/0001-85  
Certidão nº: 8792953/2022  
Expedição: 17/03/2022, às 12:22:54  
Validade: 13/09/2022 - 180 (cento e oitenta) dias, contados da data de sua expedição.

Certifica-se que **MOSAICO DISTRIBUIDORA ATACADO E ELETRONICOS EIRELI (MATRIZ E FILIAIS)**, inscrito(a) no CNPJ sob o nº 26.148.070/0001-85, **NÃO CONSTA** como inadimplente no Banco Nacional de Devedores Trabalhistas.

Certidão emitida com base nos arts. 642-A e 883-A da Consolidação das Leis do Trabalho, acrescentados pelas Leis ns.º 12.440/2011 e 13.467/2017, e no Ato 01/2022 da CGJT, de 21 de janeiro de 2022. Os dados constantes desta Certidão são de responsabilidade dos Tribunais do Trabalho.

No caso de pessoa jurídica, a Certidão atesta a empresa em relação a todos os seus estabelecimentos, agências ou filiais.

A aceitação desta certidão condiciona-se à verificação de sua autenticidade no portal do Tribunal Superior do Trabalho na Internet (<http://www.tst.jus.br>).

Certidão emitida gratuitamente.

#### INFORMAÇÃO IMPORTANTE

Do Banco Nacional de Devedores Trabalhistas constam os dados necessários à identificação das pessoas naturais e jurídicas inadimplentes perante a Justiça do Trabalho quanto às obrigações estabelecidas em sentença condenatória transitada em julgado ou em acordos judiciais trabalhistas, inclusive no concernente aos recolhimentos previdenciários, a honorários, a custas, a emolumentos ou a recolhimentos determinados em lei; ou decorrentes de execução de acordos firmados perante o Ministério Público do Trabalho, Comissão de Conciliação Prévia ou demais títulos que, por disposição legal, contiver força executiva.



ESTADO DE MATO GROSSO  
PODER JUDICIÁRIO

CERTIDÃO Nº: 7154951

O Tribunal de Justiça do Estado de Mato Grosso **CERTIFICA** que revendo os registros, **EM ANDAMENTO E ARQUIVADOS**, como **AUTOR E RÉU**, de distribuições de ações cíveis de **FALÊNCIA E CONCORDATA, RECUPERAÇÃO JUDICIAL, RECUPERAÇÃO EXTRAJUDICIAL e IMPROBIDADE ADMINISTRATIVA** e criminais de **AÇÕES PENAIS COM RESPEITO AO CRIME CONTRA O PATRIMÔNIO E CONTRA A ADMINISTRAÇÃO PÚBLICA** do 1º Grau de jurisdição do Estado de Mato Grosso, no período de **1 ANO NÃO CONSTAM** ações **MOVIDAS POR** ou em **DESFAVOR** de **MOSAICO DISTRIBUIDORA ATACADO E ELETRONICOS EIRELI**, portador do **CNPJ 26.148.070/0001-85**, até a data de **20/06/2022**.

**Observações:**

As informações do nome e CNPJ acima são de responsabilidade do solicitante, devendo a titularidade ser conferida pelo interessado e destinatário e confirmada a autenticidade.

A consulta abrange todos os processos cadastrados na base de dados da primeira instância estadual, tanto cíveis quanto criminais, distribuídos na Justiça Comum ou nos Juizados Especiais.

A autenticidade da referida certidão pode ser verificada por meio do endereço: **sec.tjmt.jus.br**, no campo "verificar autenticidade de 1º grau", informando o número da certidão, CNPJ e nome, em até 3(três) meses após sua expedição.

Esta certidão tem validade de 30 dias, após a data de sua emissão.

N  
JES  
A  
I  
f  
R



RECIBO DE ENTREGA DE ESCRITURAÇÃO CONTÁBIL DIGITAL

IDENTIFICAÇÃO DO TITULAR DA ESCRITURAÇÃO

NIRE	CNPJ
51600096973	26.148.070/0001-85
NOME EMPRESARIAL	
MOSAICO DISTRIBUIDORA ATACADO E ELETRONICOS EIRELI	

IDENTIFICAÇÃO DA ESCRITURAÇÃO

FORMA DA ESCRITURAÇÃO CONTÁBIL	PERÍODO DA ESCRITURAÇÃO
Livro Diário	01/01/2021 a 31/12/2021
NATUREZA DO LIVRO	NÚMERO DO LIVRO
Livro Diário	2
IDENTIFICAÇÃO DO ARQUIVO (HASH)	
CD.86.9D.F5.7C.16.25.6A.E8.D2.B5.A9.B5.DD.F5.E4.A3.B7.B7.44	

ESTE LIVRO FOI ASSINADO COM OS SEGUINTE CERTIFICADOS DIGITAIS:

QUALIFICAÇÃO DO SIGNATÁRIO	CPF/CNPJ	NOME	Nº SÉRIE DO CERTIFICADO	VALIDADE	RESPONSÁVEL LEGAL
contador	33176507100	FRANCISCO LEAL PEREIRA.33176507100	885069515330154813 8	23/11/2021 a 23/11/2022	Não
Procurador	33176507100	FRANCISCO LEAL PEREIRA.33176507100	885069515330154813 8	23/11/2021 a 23/11/2022	Sim
Contador/Contabilista Responsável pelo Termo de Verificação para Fins de Substituição da ECD	33176507100	FRANCISCO LEAL PEREIRA.33176507100	885069515330154813 8	23/11/2021 a 23/11/2022	-

NÚMERO DO RECIBO:

CD.86.9D.F5.7C.16.25.6A.E8.D2.B5.A9  
.B5.DD.F5.E4.A3.B7.B7.44-0

Escrituração recebida via Internet  
pelo Agente Receptor SERPRO  
em 15/02/2022 às 08:11:50

40.F4.CE.29.F1.65.74.A5  
CD.71.14.80.03.94.8B.AE

Considera-se autenticado o livro contábil a que se refere este recibo, dispensando-se a autenticação de que trata o art. 39 da Lei nº 8.934/1994. Este recibo comprova a autenticação.

BASE LEGAL: Decreto nº 1.800/1996, com a alteração do Decreto nº 8.683/2016, e arts. 39, 39-A, 39-B da Lei nº 8.934/1994 com a alteração da Lei Complementar nº 1247/2014.

N

30

sa

TERMOS DE ABERTURA E ENCERRAMENTO



Entidade: MOSAICO DISTRIBUIDORA ATACADO E ELETRONICOS EIRELI  
 Período da Escrituração: 01/01/2021 a 31/12/2021 CNPJ: 26.148.070/0001-85  
 Número de Ordem do Livro: 2

TERMO DE ABERTURA

Nome Empresarial	MOSAICO DISTRIBUIDORA ATACADO E ELETRONICOS EIRELI
NIRE	51800090973
CNPJ	26.148.070/0001-85
Número de Ordem	2
Natureza do Livro	Livro Diário
Município	VARZEA GRANDE
Data do arquivamento dos atos constitutivos	05/09/2016
Data de arquivamento do ato de conversão de sociedade simples em sociedade empresária	
Data de encerramento do exercício social	31/12/2021
Quantidade total de linhas do arquivo digital	6024

TERMO DE ENCERRAMENTO

Nome Empresarial	MOSAICO DISTRIBUIDORA ATACADO E ELETRONICOS EIRELI
Natureza do Livro	Livro Diário
Número de ordem	2
Quantidade total de linhas do arquivo digital	6024
Data de início	01/01/2021
Data de término	31/12/2021

Este documento é parte integrante de escrituração cuja autenticação se comprova pelo recibo de número CD.86.9D.F5.7C.16.25.6A.E8.D2.B5.A9.B5.DD.F5.E4.A3.B7.B7.44-0, nos termos do Decreto nº 8.683/2016.

Este relatório foi gerado pelo Sistema Público de Escrituração Digital – Sped  
 Versão 9.0.0 do Visualizador

*Nº 990*  
*[Handwritten signature]*

## BALANÇO PATRIMONIAL



Entidade: MOSAICO DISTRIBUIDORA ATACADO E ELETRONICOS EIRELI  
 Período da Escrituração: 01/01/2021 a 31/12/2021 CNPJ: 26.148.070/0001-85  
 Número de Ordem do Livro: 2  
 Período Selecionado: 01 de Janeiro de 2021 a 31 de Dezembro de 2021

Descrição	Nota	Saldo Inicial	Saldo Final
ATIVO		R\$ 5.124.964,80	R\$ 4.822.928,84
ATIVO CIRCULANTE		R\$ 5.124.964,80	R\$ 4.822.928,84
DISPONÍVEL		R\$ 335.119,02	R\$ 475.648,40
CAIXA		R\$ 248.678,82	R\$ 439.429,73
CAIXA GERAL		R\$ 248.678,82	R\$ 439.429,73
BANCO CONTA MOVIMENTO		R\$ 3.335,10	R\$ 0,00
BANCOS		R\$ 3.335,10	R\$ 0,00
BANCO APLICAÇÕES FINANCEIRAS		R\$ 83.105,10	R\$ 36.216,67
APLICACAO		R\$ 83.105,10	R\$ 36.216,67
ATIVO REALIZAVEL A CURTO PRAZO		R\$ 4.789.845,78	R\$ 4.347.282,44
CLIENTES		R\$ 2.210.566,48	R\$ 1.732.916,90
DUPLICATAS A RECEBER		R\$ 2.210.566,48	R\$ 1.732.916,90
ESTOQUES		R\$ 2.579.279,30	R\$ 2.614.365,54
MERCADORIAS PARA REVENDA		R\$ 2.579.279,30	R\$ 2.614.365,54
PASSIVO		R\$ 5.124.964,80	R\$ 4.822.928,84
PASSIVO CIRCULANTE		R\$ 699.830,57	R\$ 606.550,25
OBRIGAÇÕES A CURTO PRAZO		R\$ 699.830,57	R\$ 606.550,25
FORNECEDORES		R\$ 636.524,96	R\$ 600.705,61
FORNECEDORES		R\$ 636.524,96	R\$ 600.705,61
OBRIGAÇÕES TRIBUTÁRIAS E SOCIAIS		R\$ 61.230,41	R\$ 5.023,20
INSS A RECOLHER		R\$ 2.639,41	R\$ 1.497,34
FGTS A RECOLHER		R\$ 388,57	R\$ 468,95
PIS FATURAMENTO A RECOLHER		R\$ 2.606,74	R\$ 321,13
COFINS FATURAMENTO A RECOLHER		R\$ 12.030,82	R\$ 1.482,13
ICMS A RECOLHER		R\$ 33.213,22	R\$ 0,00
IRPJ A RECOLHER		R\$ 6.020,56	R\$ 650,25
CSLL A RECOLHER		R\$ 4.331,10	R\$ 605,40
OBRIGAÇÕES TRABALHISTAS		R\$ 2.075,20	R\$ 2.821,44
SALÁRIOS A PAGAR		R\$ 2.075,20	R\$ 2.821,44
PATRIMÔNIO LÍQUIDO		R\$ 4.425.134,23	R\$ 4.214.378,59
CAPITAL SOCIAL		R\$ 100.000,00	R\$ 100.000,00
CAPITAL SOCIAL		R\$ 100.000,00	R\$ 100.000,00

Este documento é parte integrante de escrituração cuja autenticação se comprova pelo recibo de número, CD.86.9D.F5.7C.16.25.6A.E8.D2.B5.A9.B5.DD.F5.E4.A3.B7.B7.44-0, nos termos do Decreto nº 8.683/2016.

Este relatório foi gerado pelo Sistema Público de Escrituração Digital – Sped

Versão 9.0.0 do Visualizador

Página 1 de 2

N 96  
 J  
 P

## BALANÇO PATRIMONIAL

Entidade: MOSAICO DISTRIBUIDORA ATACADO E ELETRONICOS EIRELI  
Período da Escrituração: 01/01/2021 a 31/12/2021 CNPJ: 26.148.070/0001-85  
Número de Ordem do Livro: 2  
Período Selecionado: 01 de Janeiro de 2021 a 31 de Dezembro de 2021

Descrição	Nota	Saldo Inicial	Saldo Final
CAPITAL SOCIAL INTEGRALIZADO		R\$ 100.000,00	R\$ 100.000,00
LUCROS OU PREJUÍZOS ACUMULADOS		R\$ 4.325.134,23	R\$ 4.114.378,59
LUCROS/PREJUÍZOS ACUMULADOS		R\$ 4.325.134,23	R\$ 4.114.378,59
LUCROS ACUMULADOS		R\$ 4.325.134,23	R\$ 4.114.378,59

Este documento é parte integrante de escrituração cuja autenticação se comprova pelo recibo de número CD.86.9D.F5.7C.16.25.6A.E8.D2.B5.A9.B5.DD.F5.E4.A3.B7.B7.44-0, nos termos do Decreto nº 8.683/2016.

Este relatório foi gerado pelo Sistema Público de Escrituração Digital – Sped

Versão 9.0.0 do Visualizador

Página 2 de 2

N 90 J R

DEMONSTRAÇÃO DE RESULTADO DO EXERCÍCIO



Entidade: MOSAICO DISTRIBUIDORA ATACADO E ELETRONICOS EIRELI  
 Período da Escrituração: 01/01/2021 a 31/12/2021 CNPJ: 26.148.070/0001-85  
 Número de Ordem do Livro: 2  
 Período Selecionado: 01 de Janeiro de 2021 a 31 de Dezembro de 2021

Descrição	Nota	Saldo anterior	Saldo atual
RECEITA OPERACIONAL BRUTA		R\$ 8.945.535,34	R\$ 2.024.994,47
VENDAS DE MERCADORIAS		R\$ 8.945.535,34	R\$ 2.024.994,47
(-) DEDUÇÕES		R\$ (1.863.731,61)	R\$ (713.172,98)
(-) VENDAS CANCELADAS		R\$ (1.044.393,33)	R\$ (616.429,04)
(-) PIS		R\$ (14.410,09)	R\$ (8.906,82)
(-) COFINS		R\$ (66.507,84)	R\$ (41.108,48)
SIMPLES		R\$ (579.969,54)	R\$ 0,00
(-) ICMS		R\$ (158.450,81)	R\$ (46.728,64)
RECEITA OPERACIONAL LÍQUIDA		R\$ 7.081.803,73	R\$ 1.311.821,49
(-) CUSTO DAS MERCADORIAS VENDIDAS		R\$ (1.098.444,22)	R\$ (1.387.409,69)
(-) COMPRAS		R\$ (1.343.186,59)	R\$ (1.392.327,15)
(-) FRETE		R\$ (44.652,59)	R\$ (30.168,78)
(-) ESTOQUE INICIAL		R\$ (2.289.884,34)	R\$ (2.579.279,30)
ESTOQUE FINAL		R\$ 2.579.279,30	R\$ 2.614.365,54
(-) LUCRO BRUTO		R\$ 5.983.359,51	R\$ (75.588,20)
(-) DESPESAS OPERACIONAIS		R\$ (98.584,18)	R\$ (103.002,81)
(-) DESPESAS ADMINISTRATIVAS		R\$ (98.584,18)	R\$ (102.871,93)
(-) SALÁRIOS E ORDENADOS		R\$ (60.952,58)	R\$ (57.998,14)
(-) VALE TRANSPORTE		R\$ (0,00)	R\$ (82,00)
(-) INSS		R\$ (3.124,05)	R\$ (16.086,14)
(-) FGTS		R\$ (5.820,33)	R\$ (6.032,36)
(-) SAÚDE		R\$ (120,00)	R\$ (120,00)
(-) ENERGIA ELÉTRICA		R\$ (876,04)	R\$ (0,00)
(-) TELEFONE FIXO		R\$ (410,50)	R\$ (0,00)
(-) TELEFONE MÓVEL		R\$ (589,22)	R\$ (1.225,04)
(-) HONORÁRIOS CONTÁBEIS		R\$ (12.588,00)	R\$ (12.100,00)
(-) OUTRAS DESPESAS		R\$ (0,00)	R\$ (30,00)
(-) DESPESA COM LICITAÇÕES		R\$ (13.879,46)	R\$ (6.516,25)
(-) CDL		R\$ (226,00)	R\$ (682,00)
(-) DESPESAS TRIBUTÁRIAS		R\$ (0,00)	R\$ (108,00)
(-) ALVARÁ FUNCIONAMENTO		R\$ (0,00)	R\$ (108,00)
(-) RESULTADO FINANCEIRO		R\$ (0,00)	R\$ (22,88)
(-) DESPESAS FINANCEIRAS		R\$ (0,00)	R\$ (22,88)
(-) LUCRO OPERACIONAL		R\$ 5.884.775,33	R\$ (178.591,01)

Este documento é parte integrante da escrituração cuja autenticação se comprova pelo recibo de número CD.86.9D.F5.7C.16.25.6A.E8.D2.B5.A9.B5.DD.F5.E4.A3.B7.B7.44-0, nos termos do Decreto nº 8.683/2016.

Este relatório foi gerado pelo Sistema Público de Escrituração Digital – Sped

Versão 9.0.0 do Visualizador

N 910

J

## DEMONSTRAÇÃO DE RESULTADO DO EXERCÍCIO

Entidade: MOSAICO DISTRIBUIDORA ATACADO E ELETRONICOS EIRELI  
 Período da Escrituração: 01/01/2021 a 31/12/2021 CNPJ: 26.148.070/0001-85  
 Número de Ordem do Livro: 2  
 Período Selecionado: 01 de Janeiro de 2021 a 31 de Dezembro de 2021

Descrição	Nota	Saldo anterior	Saldo atual
(-) RESULTADO ANTES DO IRPJ E CSLL		R\$ 5.884.775,33	R\$ (178.591,01)
(-) IRPJ		R\$ (44.958,03)	R\$ (16.877,57)
(-) IRPJ		R\$ (44.958,03)	R\$ (16.877,57)
(-) CSLL		R\$ (26.437,34)	R\$ (15.287,06)
(-) CSLL		R\$ (26.437,34)	R\$ (15.287,06)
(-) RESULTADO ANTES DA DISTRIBUIÇÃO DE LUCROS		R\$ 5.813.379,96	R\$ (210.755,64)
(-) RESULTADO LÍQUIDO		R\$ 5.813.379,96	R\$ (210.755,64)
(-) PREJUÍZO DO EXERCÍCIO		R\$ 5.813.379,96	R\$ (210.755,64)

Este documento é parte integrante de escrituração cuja autenticação se comprova pelo recibo de número CD.86.9D.F5.7C.16.25.6A.E8.D2.B5.A9.B5.DD.F5.E4.A3.B7.B7.44-0, nos termos do Decreto nº 8.683/2016.

Este relatório foi gerado pelo Sistema Público de Escrituração Digital – Sped

Versão 9.0.0 do Visualizador

Página 2 de 2

N

9/10

J

R

DEMONSTRAÇÃO DAS MUTAÇÕES DO PATRIMÔNIO LÍQUIDO



Entidade: MOSAICO DISTRIBUIDORA ATACADO E ELETRONICOS EIRELI

Período da Escrituração: 01/01/2021 a 31/12/2021

CNP: 26.148.070/0001-85

Número da Ordem do Livro: 2

Período Selecionado: 01 de Janeiro de 2021 a 31 de Dezembro de 2021

Período	Código de Regime de Contas de Patrimônio Líquido			Total (R\$)
	CAPITAL SOCIAL INTEGRALIZADO (R\$)	LUCROS DO EXERCÍCIO (R\$)	LUCROS ACUMULADOS (R\$)	
Inicial em 01/01/2021	100.000,00	0,00	4.225.134,23	4.425.134,23
Líquido			(210.755,04)	(210.755,04)
Fecho Final em 31/12/2021	100.000,00	0,00	4.114.379,19	4.214.379,19

Este documento é parte integrante de escrituração cuja autenticação se comprova pelo recibo de número CD 86.9D.F5.7C.16.25.6A.E8.D2.B5.A9.B5.DD.F5.E4.A3.B7.B7.44-0, nos termos do Decreto nº 8.683/2016.

Este relatório foi gerado pelo Sistema Público de Escrituração Digital - Sped

Versão 3.0.0 do Visualizador

Página 1 de 1

*(Handwritten signatures and initials)*

gfo

N

R

Empresa: MORISCO DISTRIBUIDORA ATACADO E ELETRONICOS EIRELI  
C.N.P.J.: 26.168.070/0001-85  
Período: 01/01/2021 - 31/12/2021  
Insc. Junta Comercial: 51600096973 Data: 05/09/2018

Página: 0001  
Número Livro: 0002

COEFICIENTES DE ANÁLISES  
Realizado em 31 de Dezembro de 2021

Índice de Líquidez Geral

I.L.G. =	$\frac{\text{Ativo Circulante} + \text{Realizável Longo Prazo}}{\text{Passivo Circulante} + \text{Passivo Não-Circulante}}$	
I.L.G. =	$\frac{4.822.928,84 + 0,00}{608.350,25 + 0,00}$	7,93

Índice de Líquidez Corrente

I.L.C. =	$\frac{\text{Ativo Circulante}}{\text{Passivo Circulante}}$	
I.L.C. =	$\frac{4.822.928,84}{608.350,25}$	7,93

Índice de Solvência Geral

I.S.G. =	$\frac{\text{Ativo}}{\text{Passivo Circulante} + \text{Passivo Não-Circulante}}$	
I.S.G. =	$\frac{4.822.928,84}{608.350,25 + 0,00}$	7,93

DAVI ANTONIO NETO  
TITULAR PESSOA FÍSICA - EIRELI  
CPF: 901.997.315-34

FRANCISCO LEAL PEREIRA  
Reg. do CRC - MT sub n. No. 00004401073  
CPF: 331.765.071-00

DAVI ANTONIO NETO  
NETO:55155731534  
1534  
Assinado de forma digital por DAVI ANTONIO NETO:55155731534  
Dados: 2022.02.15 15:51:10 -0400'

FRANCISCO LEAL PEREIRA:33176507100  
7100  
Assinado de forma digital por FRANCISCO LEAL PEREIRA:33176507100  
Dados: 2022.02.15 08:50:01 -0400'

N  
go  
M  
L



### Identificação do Contribuinte - CNPJ Matriz

CNPJ **26.148.070/0001-85**

A opção pelo Simples Nacional e/ou SIMEI abrange todos os estabelecimentos da empresa

Nome Empresarial: **MOSAICO DISTRIBUIDORA ATACADO E ELETRONICOS EIRELI**

### Situação Atual

Situação no Simples Nacional: **Optante pelo Simples Nacional desde 01/01/2022**

Situação no SIMEI: **NÃO enquadrado no SIMEI**

### + Mais informações

### Períodos Anteriores

Opções pelo Simples Nacional em Períodos Anteriores:

Data Inicial	Data Final	Detalhamento
05/09/2016	31/10/2020	Excluída por Comunicação Obrigatória do Contribuinte

Enquadramentos no SIMEI em Períodos Anteriores: **Não Existem**

### Eventos Futuros (Simples Nacional)

**Não Existem**

### Eventos Futuros (SIMEI)

**Não Existem**

[Voltar](#)

[Gerar PDF](#)

Handwritten signature and initials: "N", "glo", "A", "P", "a", "r"



ESTADO DE MATO GROSSO  
PREFEITURA MUNICIPAL DE VÁRZEA GRANDE  
SECRETARIA MUNICIPAL DE SAÚDE  
DEPARTAMENTO DE VIGILÂNCIA SANITÁRIA



ALVARÁ SANITÁRIO DE VÁRZEA GRANDE

Alvará nº 11104.135415.2021

Validade: 15/07/2022

A Secretaria Municipal de Saúde de VÁRZEA GRANDE, por meio da Vigilância Sanitária, autoriza o funcionamento da empresa descrita abaixo, conforme as atividades listadas neste documento.

Razão Social: MOSAICO DISTRIBUIDORA ATACADO E ELETRONICOS EIRELI  
Nome Fantasia: MOSAICO DISTRIBUIDORA E ATACADISTA  
CNPJ/CPF: 26.148.070/0001-85  
Endereço: RUA COMANDANTE COSTA Nº 14 QUADRA G  
Cidade: VÁRZEA GRANDE      Bairro: CENTRO  
CEP: 78125499      Telefone: (65) 3023-4606

Responsável Legal: DAVI ANTONIO NETO

CPF: 551.557.315-34

**CNAE Objeto da Licença:**

4649-4/08 - Comércio atacadista de produtos de higiene, limpeza e conservação domiciliar

**ATIVIDADES LICENCIADAS:**

1) O comércio atacadista de produtos de higiene, limpeza e conservação domiciliar.

VÁRZEA GRANDE, segunda-feira, 19 de julho de 2021

LEONARDO NORBERTO CARNEIRO MAYER  
coordenador

Esta licença digital possui validade jurídica, sua autenticidade deverá ser confirmada pelo código QR ou pela URL:  
<http://sistemas.saude.mt.gov.br/Alvara/imprimir?chaveAcesso=05e4f121-1368-406f-ae62-30da4a61c07f>

Data da impressão: 19/07/2021 11:20  
Av. Castelo Branco, 2500, Centro Sul, - CEP: 78125-700 - VÁRZEA GRANDE

Página 1 de 1



**MOSAICO DISTRIBUIDORA ATACADO E ELETRONICOS EIRELI**

**CNPJ: 26.148.070/0001-85**

**INSCRIÇÃO ESTADUAL: 13.648.990-7**

**ANEXO VI**

**DECLARAÇÃO DE CUMPRIMENTO DOS PRAZOS DE ENTREGA  
PREGÃO PRESENCIAL/REGISTRO DE PREÇOS N.º 39/2022**

A MOSAICO DISTRIBUIDORA ATACADO E ELETRONICOS EIRELI, inscrita no CNPJ sob nº 26.148.070/0001-85, sediada na Endereço: RUA COMANDANTE COSTA Nº14 QUADRA G Bairro: CENTRO SUL Cidade: VARZEA GRANDE MT CEP: 78.125-499 **DECLARA**, que cumprirá os prazos de entrega dos materiais/produtos, conforme solicitado pela Secretaria Municipal requisitante e Anexo I (Termo de Referência) do Edital de Pregão Presencial/Registro de Preços n.º 39/2022.

Várzea Grande - MT, 08 de JULHO de 2022.

**CNPJ: 26 148 070/0001-85**  
INSC. EST.: 13. 648. 990 - 7  
**MOSAICO DISTRIBUIDORA ATACADO  
E ELETRÔNICOS EIRELI**  
Rua Comandante Costa, Nº. 14  
Quadra G - Centro Sul  
CEP. 78.125-499  
VÁRZEA GRANDE - MT

DAVI ANTONIO  
NETO:55155731534

Assinado de forma digital por DAVI  
ANTONIO NETO:55155731534  
Data: 2022.07.08 08:25:51 -04'00'

DAVI ANTONIO NETO  
PROPRIETARIO  
RG: 3431507-1  
CPF: 551.557.315-34

MOSAICO DISTRIBUIDORA ATACADO E ELETRONICOS EIRELI  
CNPJ Nº 26.148.070/0001-85

RUA COMANDANTE COSTA, 14 – QUADRA G, BAIRRO: CENTRO SUL – VÁRZEA GRANDE – MT – CEP: 78.125-499  
EMAIL: mosaicodistribuidora@hotmail.com  
Fone/Fax: 65 3027-4010



**MOSAICO DISTRIBUIDORA ATACADO E ELETRONICOS EIRELI**

**CNPJ: 26.148.070/0001-85**

**INSCRIÇÃO ESTADUAL: 13.648.990-7**

**ANEXO VII**

**DECLARAÇÃO DE INEXISTÊNCIA DE FATOS SUPERVENIENTES  
PREGÃO PRESENCIAL/REGISTRO DE PREÇOS N.º 39/2022**

A MOSAICO DISTRIBUIDORA ATACADO E ELETRONICOS EIRELI, inscrita no CNPJ sob nº 26.148.070/0001-85, sediada na Endereço: RUA COMANDANTE COSTA Nº14 QUADRA G Bairro: CENTRO SUL Cidade: VARZEA GRANDE MT CEP: 78.125-499, **DECLARA**, em conformidade com o art. 32, parágrafo 2º da Lei n.º 8.666/93, que não existem fatos supervenientes a esta licitação que sejam impeditivos de sua habilitação para este certame licitatório no Município de Aripuanã – Estado de Mato Grosso – Pregão Presencial/Registro de Preços N.º 39/2022.

Várzea Grande - MT, 08 de JULHO de 2022.

**CNPJ: 26 148 070/0001-85**  
INSC. EST.: 13. 648. 990 - 7  
**MOSAICO DISTRIBUIDORA ATACADO  
E ELETRONICOS EIRELI**  
Rua Comandante Costa, N.º. 14  
Quadra G - Centro Sul  
CEP. 78.125-499  
VÁRZEA GRANDE - MT.

**DAVI ANTONIO**  
NETO:55155731534

Assinado de forma digital por DAVI ANTONIO NETO:55155731534  
Dados: 2022.07.08 08:26:10 -04'00'

**DAVI ANTONIO NETO**  
PROPRIETARIO  
RG: 3431507-1  
CPF: 551.557.315-34

**MOSAICO DISTRIBUIDORA ATACADO E ELETRONICOS EIRELI**  
CNPJ Nº 26.148.070/0001-85

RUA COMANDANTE COSTA, 14 – QUADRA G, BAIRRO: CENTRO SUL – VÁRZEA GRANDE – MT – CEP: 78.125-499  
EMAIL: mosaicodistribuidora@hotmail.com  
Fone/Fax: 65 3027-4010



**MOSAICO DISTRIBUIDORA ATACADO E ELETRONICOS EIRELI**

**CNPJ: 26.148.070/0001-85**

**INSCRIÇÃO ESTADUAL: 13.648.990-7**

**ANEXO VIII**

**DECLARAÇÃO NOS TERMOS DO INCISO XXXIII DO ARTIGO 7º DA CF  
PREGÃO PRESENCIAL/REGISTRO DE PREÇOS N.º 39/2022**

Declaramos, em atendimento ao previsto no Pregão Presencial/Registro de Preços n.º 39/2022, que não possuímos, em nosso quadro de pessoal, empregados com menos de 18 (dezoito) anos em trabalho noturno, perigoso ou insalubre, bem como de 14 (catorze) anos em qualquer trabalho.

Várzea Grande - MT, 08 de JULHO de 2022.

**CNPJ: 26 148 070/0001-85**  
INSC. EST.: 13. 648. 990 - 7  
**MOSAICO DISTRIBUIDORA ATACADO  
E ELETRONICOS EIRELI**  
Comandante Costa, Nº. 14  
Quadra G - Centro Sul  
CEP. 78.125-499  
VÁRZEA GRANDE - MT

**DAVI ANTONIO**

**NETO:55155731534**

Assinado de forma digital por DAVI  
ANTONIO NETO:55155731534  
Data: 2022.07.08 08:26:24 -04'00'

**DAVI ANTONIO NETO**

**PROPRIETARIO**

**RG: 3431507-1**

**CPF: 551.557.315-34**

**MOSAICO DISTRIBUIDORA ATACADO E ELETRONICOS EIRELI**  
**CNPJ Nº 26.148.070/0001-85**

RUA COMANDANTE COSTA, 14 - QUADRA G, BAIRRO: CENTRO SUL - VÁRZEA GRANDE - MT - CEP: 78.125-499  
EMAIL: mosaicodistribuidora@hotmail.com  
Fone/Fax: 65 3027-4010

N go Y A R



**MOSAICO DISTRIBUIDORA ATACADO E ELETRONICOS EIRELI**

**CNPJ: 26.148.070/0001-85**

**INSCRIÇÃO ESTADUAL: 13.648.990-7**

**ANEXO IX**

**DECLARAÇÃO DE NÃO EXISTÊNCIA DE SERVIDORES PÚBLICOS EM SEU  
QUADRO DE FUNCIONÁRIOS, DIRETORES OU SÓCIOS.  
PREGÃO PRESENCIAL/REGISTRO DE PREÇOS N.º 39/2022**

Declaramos, em atendimento ao previsto no PREGÃO PRESENCIAL/REGISTRO DE PREÇOS N.º 39/2022, que não possuímos, em nosso quadro de funcionários, servidores ou membro da Administração da Prefeitura Municipal de Aripuanã, Estado de Mato Grosso, mesmo subcontratado.

Várzea Grande - MT, 08 de JULHO de 2022.

**CNPJ: 26 148 070/0001-85**  
INSC. EST.: 13. 648. 990 - 7  
**MOSAICO DISTRIBUIDORA ATACADO  
E ELETRONICOS EIRELI**  
Rua Comandante Costa, Nº. 14  
Quadra G - Centro Sul  
CEP. 78.125-499  
VÁRZEA GRANDE - MT

**DAVI ANTONIO  
NETO:55155731534**

Assinado de forma digital por  
DAVI ANTONIO  
NETO:55155731534  
Data: 2022.07.08 08:28:39 -0400'

**DAVI ANTONIO NETO  
PROPRIETARIO  
RG: 3431507-1  
CPF: 551.557.315-34**

**MOSAICO DISTRIBUIDORA ATACADO E ELETRONICOS EIRELI  
CNPJ Nº 26.148.070/0001-85**

RUA COMANDANTE COSTA, 14 - QUADRA G, BAIRRO: CENTRO SUL - VÁRZEA GRANDE - MT - CEP: 78.125-499  
EMAIL: mosaicodistribuidora@hotmail.com  
Fone/Fax: 65 3027-4010

N 310

Art. Comissão Permanente de Licitação

**DECLARAÇÃO**

1. Pelo presente, a empresa acima caracterizada, em cumprimento ao disposto no Edital, **DECLARA** que:

a) Entregará os produtos no prazo estabelecido pelo edital.

2. Condições de pagamento: Em até 30 (trinta) dias após a apresentação da Nota Fiscal devidamente atestada pelo responsável do recebimento dos produtos, e cumpridas todas as exigências deste edital e da Ata do Registro de Preços.

3. Declaramos que estão inclusas todas as despesas necessárias à perfeita execução do objeto, tais como: salários, seguros, impostos, taxas, encargos sociais e trabalhistas, transportes e todos os demais custos necessários ao perfeito cumprimento das obrigações do objeto desta licitação, constituindo assim, a única remuneração pelos fornecimentos. Declaramos que o produto ofertado contempla a integralidade das especificações constantes do Termo de Referência, do Edital e que concorda e cumprirá todas as suas prescrições.

Declaramos que, nos preços propostos, estão inclusas todas as despesas relativas à contratação, tais como salários, remunerações, encargos sociais, e trabalhistas, tributos, e contribuições, comissões, materiais, deslocamentos, diárias, recursos materiais, taxa de administração, juros, e quaisquer outros custos relacionados com a prestação dos serviços e compromissos assumidos na licitação. Declaramos que temos pleno conhecimento das condições estabelecidas no Edital e seus anexos e que assumimos inteira e completa responsabilidade pela perfeita execução/fornecimento do objeto licitado.

Que temos pleno conhecimento que o objeto licitado deverá ser executado de acordo com o cronograma contratado, previamente, elaborado pelo Contratante, com início a partir da assinatura da ATA REGISTRO DE PREÇOS e emissão da Nota de Empenho;

Que temos pleno conhecimento que o objeto licitado não poderá ter origem em comrabanço, aquisições sem a devida nota fiscal de compra ou de qualquer atividade considerada ilícita pela legislação vigente.

A inexistência de fato superveniente que possa impedir sua habilitação neste certame, inclusive na vigência contratual caso venha a ser contratado pelo ÓRGÃO, na forma do artigo 32, 2º da lei 8.666/93.

Que não possui em seu quadro de pessoal, servidor público do Poder Executivo Estadual exercendo funções técnicas, comerciais, de gerência, administração ou tomada de decisão, (inciso III, do art. 9º da Lei 8.666/93 e art. 144, inciso X, da Lei Complementar nº. 04/90).

Vem através desta declarar que não emprega menor de dezoito anos em trabalho noturno, perigoso ou insalubre, bem como, não empregamos menor de dezesseis anos, salvo na condição de aprendiz, a partir de catorze anos, para fins do disposto no inciso XXXIII do art. 7º da constituição Federal e inciso V, do artigo 27 da lei 8.666/93.

Declaramos sob as penas do art. 299 do Código Penal, de que nos comprometemos a fornecer os materiais licitados neste certame, caso seja vencedora, irá cumprir o prazo previsto no Edital, e que possuímos estoque do material o preção em referência.

Declara que, o fornecimento dos produtos será de acordo com as exigências estabelecidas neste Instrumento Convocatório, bem como nos termos do inciso VII do artigo 4º da Lei nº 10.520/2002, cumpre plenamente os requisitos de habilitação estabelecidos no referido Edital.

Declaramos que temos estrutura e condições de fornecer o objeto desta licitação, nos quantitativos e qualificativos constantes no **TERMO DE REFERENCIA**.

Declaramos a inexistência de parentesco.

Declaramos que estamos de acordo com todos itens do edital.

**PRAZO DE EXECUÇÃO:** CONFORME EDITAL.

**VALIDADE DA PROPOSTA:** CONFORME EDITAL.

Várzea Grande - MT, 08 de JULHO de 2022.

CNPJ: 26 148 070/0001-85  
INSC. EST.: 13.648.990-7  
**MOSAICO DISTRIBUIDORA ATACADO  
E ELETRONICOS EIRELI**  
Rua Comandante Costa, Nº. 14  
Quadra G - Centro Sul  
CEP. 78.125-499  
VÁRZEA GRANDE - MT.

DAVI ANTONIO  
NETO:55155731534

Assinado de forma digital por  
DAVI ANTONIO  
NETO:55155731534  
Data: 2022.07.08 08:27:50 -0400

DAVI ANTONIO NETO  
PROPRIETARIO  
RG: 3431507-1  
CPF: 551.557.315-34

MOSAICO DISTRIBUIDORA ATACADO E ELETRONICOS EIRELI  
CNPJ Nº 26.148.070/0001-85

RUA COMANDANTE COSTA, 14 – QUADRA G, BAIRRO: CENTRO SUL – VÁRZEA GRANDE – MT – CEP: 78.125-499  
EMAIL: mosaicodistribuidora@hotmail.com  
Fone/Fax: 65 3027-4010



**MOSAICO DISTRIBUIDORA ATACADO E ELETRONICOS EIRELI**

**CNPJ: 26.148.070/0001-85**

**INSCRIÇÃO ESTADUAL: 13.648.990-7**

**ANEXO II  
PROPOSTA DE PREÇOS  
PREGÃO PRESENCIAL/REGISTRO DE PREÇOS N.º 39/2022**

**IDENTIFICAÇÃO DA PROPONENTE**

Nome de Fantasia: MOSAICO DISTRIBUIDORA ATACADISTA  
Razão Social: MOSAICO DISTRIBUIDORA ATACADO E ELETRONICOS EIRELI  
CNPJ: 26.148.070/0001-85 Insc. Est: 13.648.990-7 Insc. Municipal: 90851

Optante pelo SIMPLES? (Sim)  
Endereço: RUA COMANDANTE COSTA Nº14 QUADRA G  
Bairro: CENTRO SUL Cidade: VARZEA GRANDE MT  
CEP: 78.125-499 E-MAIL: mosaicodistribuidora@hotmail.com  
Telefone: (65) 3054-4010 Fax: Banco: 001 Conta Bancária:1459-1  
Nome e n.º da Agência: PONTE DE FERRO 8687-8

\* Declaramos que examinamos, conhecemos e nos submetemos a todas as condições contidas no Edital deste Pregão, bem como verificamos todas as especificações nele contidas, não havendo qualquer discrepância entre quaisquer informações e/ou documentos que dele fazem parte, e estamos cientes de todas as condições que possam de qualquer forma influir nos custos, assim como de qualquer despesa relativa à realização integral de seu objeto, assumindo total responsabilidade pelas informações, erros ou omissões existentes nesta proposta.  
Declaramos, ainda, que estão incluídos no preço proposto todas as despesas relacionadas com o objeto da licitação, como impostos, fretes, seguros, taxas, encargos trabalhistas, previdenciários, sociais, fiscais e comerciais, gastos com transportes, prêmios de seguros e outras despesas decorrentes de exigência legal.

Informo, desde já que os pagamentos deverão ser creditados na Conta nº 1459-1 Agência nº 8687-8, Banco do Brasil 001

Observação 1: A licitante deverá colocar marca em todos os produtos ofertados, caso não conste na proposta a pregoeira poderá solicitar que o licitante declare a marca no momento da sessão.

Observação 2: Não será aceito como marca o nome do fabricante, caso a licitante coloque o nome do fabricante, ficará a critério da administração a escolha da marca do fabricante indicado.

Se não apresentado ou entregue de forma ou com arquivo adverso, não importará na desclassificação da empresa licitante, desde que a proposta escrita esteja atendendo ao Edital.

\* Prazo de fornecimento: Conforme a necessidade da contratante pelo período de 12 (doze) meses.

\*Validade da Proposta: 60 (sessenta) dias.

Varzea Grande - MT, 08 de JULHO de 2022.

**CNPJ: 26 148 070/0001-85**  
INSC. EST: 13. 648. 990 - 7  
**MOSAICO DISTRIBUIDORA ATACADO  
E ELETRONICOS EIRELI**  
Rua Comandante Costa, Nº. 14  
Quadra G - Centro Sul  
CEP. 78.125-499  
VARZEA GRANDE - MT.

DAVI ANTONIO  
NETO:55155731534

Assinado de forma digital por  
DAVI ANTONIO  
NETO:55155731534  
Dados: 2022.07.08 08:24:33 -04'00'

DAVI ANTONIO NETO  
PROPRIETARIO  
RG: 3431507-1  
CPF: 551.557.315-34

MOSAICO DISTRIBUIDORA ATACADO E ELETRONICOS EIRELI  
CNPJ Nº 26.148.070/0001-85

RUA COMANDANTE COSTA, 14 – QUADRA G, BAIRRO: CENTRO SUL – VARZEA GRANDE – MT – CEP: 78.125-499  
EMAIL: mosaicodistribuidora@hotmail.com  
Fone/Fax: 65 3027-4010

N  
940  
Handwritten signature and initials.





**MOSAICO DISTRIBUIDORA ATACADO E ELETRONICOS EIRELI**

**CNPJ: 26.148.070/0001-85**

**INSCRIÇÃO ESTADUAL: 13.648.990-7**

**ANEXO IV**

**DECLARAÇÃO DE CUMPRIMENTO DOS REQUISITOS DE HABILITAÇÃO  
PREGÃO PRESENCIAL/REGISTRO DE PREÇOS N.º 39/2022**

A MOSAICO DISTRIBUIDORA ATACADO E ELETRONICOS EIRELI, inscrita no CNPJ sob nº 26.148.070/0001-85, sediada na Endereço: RUA COMANDANTE COSTA Nº14 QUADRA G Bairro: CENTRO SUL Cidade: VARZEA GRANDE MT CEP: 78.125-499 declara, em conformidade com a Lei n.º 10.520/02, que cumpre todos os requisitos para habilitação para este certame licitatório no Município de Aripuanã – Estado de Mato Grosso – Pregão Presencial/Registro de Preços N.º 39/2022.

Varzea Grande - MT, 08 de JULHO de 2022.

**CNPJ: 26 148 070/0001-85**  
INSC. EST.: 13. 648. 990 - 7  
**MOSAICO DISTRIBUIDORA ATACADO  
E ELETRÔNICOS EIRELI**  
Rua Comandante Costa, Nº. 14  
Quadra G - Centro Sul  
CEP. 78.125-499  
VARZEA GRANDE - MT.

DAVI ANTONIO  
NETO:55155731534

Assinado de forma digital por DAVI  
ANTONIO NETO5515573 1534  
Data: 2022.07.08 08:25:12 -0400

DAVI ANTONIO NETO  
PROPRIETARIO  
RG: 3431507-1  
CPF: 551.557.315-34

MOSAICO DISTRIBUIDORA ATACADO E ELETRONICOS EIRELI  
CNPJ Nº 26.148.070/0001-85



**MOSAICO DISTRIBUIDORA ATACADO E ELETRONICOS EIRELI**

**CNPJ: 26.148.070/0001-85**

**INSCRIÇÃO ESTADUAL: 13.648.990-7**

**ANEXO V**

**REQUERIMENTO DE BENEFÍCIO DO TRATAMENTO DIFERENCIADO E  
DECLARAÇÃO PARA MICROEMPRESAS E EMPRESAS DE PEQUENO PORTE (LEI  
COMPLEMENTAR Nº 123/2006)**

**PREGÃO PRESENCIAL/REGISTRO DE PREÇOS N.º 39/2022**

Eu, DAVI ANTONIO NETO, portador da Carteira de Identidade R.G. nº. 3431507-1-SSP/MT e do CPF/MF nº 551.557.315-34, representante da empresa MOSAICO DISTRIBUIDORA ATACADO E ELETRONICOS EIRELI, CNPJ/MF nº 26.148.070/0001-85, solicitamos na condição de **EMPRESA DE PEQUENO PORTE**, quando da sua participação na licitação, modalidade Pregão Presencial/Registro de Preços N.º 39/2022, seja dado o tratamento diferenciado concedido a essas empresas com base nos artigos 42 a 45 da Lei Complementar nº. 123/2006.

Declaramos ainda, que não existe qualquer impedimento entre os previstos nos incisos do § 4º do artigo 3º da Lei Complementar Federal nº. 123/2006.

(Como prova da referida condição, apresentamos em documento anexo, CERTIDÃO emitida pela Junta Comercial para comprovação da condição de Microempresa ou Empresa de Pequeno Porte.)

Várzea Grande - MT, 08 de JULHO de 2022.

**CNPJ: 26 148 070/0001-85**  
INSC. EST.: 13. 648. 990 - 7  
**MOSAICO DISTRIBUIDORA ATACADO  
E ELETRONICOS EIRELI**  
Rua Comandante Costa, Nº. 14  
Quadra G - Centro Sul  
CEP. 78.125-499  
VÁRZEA GRANDE - MT

DAVI ANTONIO  
NETO:55155731534

Assinado de forma digital por DAVI ANTONIO NETO:55155731534  
Data: 2022.07.08 08:25:29 -0400

DAVI ANTONIO NETO  
PROPRIETARIO  
RG: 3431507-1  
CPF: 551.557.315-34

MOSAICO DISTRIBUIDORA ATACADO E ELETRONICOS EIRELI  
CNPJ Nº 26.148.070/0001-85

RUA COMANDANTE COSTA, 14 – QUADRA G, BAIRRO: CENTRO SUL – VÁRZEA GRANDE – MT – CEP: 78.125-499  
EMAIL: mosaicodistribuidora@hotmail.com  
Fone/Fax: 65 3027-4010



## Certidão Simplificada

Certificamos que as informações abaixo constam dos documentos arquivados nesta Junta Comercial e são vigentes na data de sua expedição.

Nome Empresarial:	MOSAICO DISTRIBUIDORA ATACADO E ELETRONICOS EIRELI		
Natureza Jurídica:	EMPRESA INDIVIDUAL DE RESPONSABILIDADE LIMITADA (DE NATUREZA EMPRESARIA)		
Número de Identificação do Registro de Empresas - NIRE	CNPJ	Data de Arquivamento do Ato Constitutivo	Data de Início de Atividade
5160009697-3	26.148.070/0001-85	05/09/2016	05/09/2016

Endereço Completo:

RUA COMANDANTE COSTA 14 QUADRA G - BAIRRO CENTRO SUL CEP 78125-499 - VARZFA GRANDE/MT

Objeto Social:

EMPRESA PASSA A TER O SEGUINTE OBJETO: A SOCIEDADE TEM POR OBJETO SOCIAL O COMERCIO ATACADISTA DE MATERIAIS E ARTIGOS DE PAPELARIA, SUPRIMENTOS E EQUIPAMENTOS DE INFORMATICA, ARTIGOS E MOVEIS PARA ESCRITORIO, ARTIGOS E MOVEIS PARA ESCOLAS, BRINQUEDOS, ELETRO-ELETRONICOS, ELETRODOMESTICOS, ARMARINHOS, TECIDOS, MATERIAIS DE CONSTRUCAO, CDS, DVDS, LIVROS, UTENSILIOS DOMESTICOS, FERRAMENTAS, PECAS E EQUIPAMENTOS, COSMETICO, PERFUMARIA, MATERIAIS GRAFICOS, NAUTICA, PESCA, MATERIAL ESPORTIVO, MATERIAL DE LIMPEZA, AVIAMENTOS, PRESENTES, BIJUTERIAS, ARTIGOS PARA FESTA, ACONDICIONAMENTO EMBALAGENS, MATERIAIS ELETRICOS, MATERIAIS HIDRAULICOS, COPA, COZINHA, CAMA, MESA, BANHO, AUTOMOVEIS, CAMINHONETAS E UTILITARIOS NOVOS E USADOS, CAMINHONES NOVOS E USADOS, ONIBUS E MICRO-ONIBUS NOVOS E USADOS, MOTOCICLETAS E MOTONETAS, PECAS E ACESSORIOS PARA MOTOCICLETAS E MOTONETAS, PECAS E ACESSORIOS NOVOS PARA VEICULOS AUTOMOTORES, PNEUMATICOS E CAMERAS DE AR, LEITE E LATICINIOS, CEREAIS E LEGUMINOSAS BENEFICIADOS, FARINHAS, AMIDOS E FECULAS, COM ATIVIDADE DE FRACIONAMENTO E ACONDICIONAMENTO ASSOCIADA, FRUTAS, VERDURAS, RAIZES, TUBERCULOS, HORTALICAS E LEGUMES FRESCOS, CARNES BOVINAS E SUINAS E DERIVADOS, AVES ABATIDAS E DERIVADOS, PESCADOS E FRUTOS DO MAR, CARNES E DERIVADOS DE OUTROS ANIMAIS, AGUA MINERAL, CERVEJA CHOPE E REFRIGERANTE, BEBIDAS COM ATIVIDADE DE FRACIONAMENTO E ACONDICIONAMENTO ASSOCIADA, CAFE TORRADO, MOIDO E SOLUVEL, ACUCAR, OLEOS E GORDURAS, PAES, BOLOS, BISCOITOS, MASSAS ALIMENTICIAS, SORVETES, CHOCOLATES, CONFEITOS, BALAS, BOMBONS, PRODUTOS ALIMENTICIOS, PRODUTOS ALIMENTICIOS, COM ATIVIDADE DE FRACIONAMENTO E ACONDICIONAMENTO ASSOCIADA, TECIDOS, ARTIGOS DE CAMA, MEÇA E BANHO, ARTIGOS DE ARMARINHO, INSTRUMENTOS E MATERIAIS PARA USO MEDICO, CIRURGICO, HOSPITALAR E DE LABORATORIOS, PROTESES E ARTIGOS DE ORTOPEDIA, PRODUTOS ODONTOLÓGICOS, MOVEIS E ARTIGOS DE COLCHOARIA, ARTIGOS DE TAPECARIA PERSIANAS E CORTINAS, LUSTRES, LUMINARIAS E ABAJURES, COMPONENTES ELETRONICOS E EQUIPAMENTOS DE TELEFONIA E COMUNICACAO, PARTES E PECAS DE MAQUINAS E EQUIPAMENTOS PARA USO INDUSTRIAL, PARTES E PECAS DE MAQUINAS, APARELHOS E EQUIPAMENTOS PARA USO ODONTO MEDICO HOSPITALAR, PARTES E PECAS DE MAQUINAS E EQUIPAMENTOS PARA USO COMERCIAL, PARTES E PECAS DE BOMBAS E COMPRESSORES, PARTES E PECAS DE MAQUINAS E EQUIPAMENTOS, FERRAGENS E FERRAMENTAS, MATERIAL ELETRICO, CIMENTO, TINTAS, VERNIZES, MARMORES DE GRANITOS, VIDROS, ESPELHOS E VITRAIS, ESPECIALIZADO DE MATERIAIS DE CONSTRUCAO, MATERIAIS DE CONSTRUCAO, DEFENSIVOS AGRICOLAS, ADUBOS, FERTILIZANTES E CORRETIVOS DO SOLO, PAPEL DE PAPELÃO EM BRUTO, EMBALAGENS, FIOS E FIBRAS BENEFICIADOS, MERCADORIAS, COM PREDOMINANCIA DE PRODUTOS ALIMENTICIOS, SEMENTES, FLORES, PLANTAS E GRAMAS, CAFE EM GRÃO, MATERIAS PRIMAS AGRICOLAS COM ATIVIDADE DE FRACIONAMENTO E ACONDICIONAMENTO ASSOCIADA, E SERVICOS DE CARGA E RECARGA EM TONNER E CARTUCHOS PARA INFORMATICA.

Capital Social:	R\$ 100.000,00	Microempresa ou Empresa de Pequeno Porte EMPRESA PEQUENO PORTE (Lei Complementar nº123/06)	Prazo de Duração INDETERMINADO
CEM MIL REAIS			
Capital Integralizado:	R\$ 100.000,00		
CEM MIL REAIS			

Titular/Administrador

CPF/NIRE Nome

551.557.315-34 DAVI ANTONIO NETO

Term. Mandato Função

XXXXXX

TITULAR / ADMINISTRADOR

Status: XXXXXXXX

Situação: ATIVA

Certidão Simplificada Digital emitida pela JUNTA COMERCIAL DO ESTADO DE MATO GROSSO e certificada digitalmente. Se desejar confirmar a autenticidade desta certidão, acesse o site da JUCEMAT (<http://www.jucemat.mt.gov.br/>) e clique em validar certidão. A certidão pode ser validada de duas formas:

- 1) Validação por envio de arquivo (upload)
- 2) Validação visual (digite o nº C220004519601 e visualize a certidão)



22/086.898-1

N 90  
 J  
 R



Sistema Nacional de Registro de Empresas Mercantis - SINREM  
Governo do Estado de Mato Grosso  
Secretaria de Estado da Fazenda do Estado de Mato Grosso  
Junta Comercial do Estado de Mato Grosso

## Certidão Simplificada

Certificamos que as informações abaixo constam dos documentos arquivados nesta Junta Comercial e são vigentes na data de sua expedição.

Nome Empresarial: MOSAICO DISTRIBUIDORA ATACADO E ELETRONICOS EIRELI  
Natureza Jurídica: EMPRESA INDIVIDUAL DE RESPONSABILIDADE LIMITADA (DE NATUREZA EMPRESARIA)

Último Arquivamento: 14/01/2022 Número: 2472348  
Ato 316 - ENQUADRAMENTO DE EPP

Empresa(s) Antecessora(s)

Nome Anterior	Nire	Número Aprovação	UF	Tipo Movimentação
MOSAICO TRANSPORTE E LOGISTICA EIRELI ME	xxxxxxx	2124329	xx	ALTERAÇÃO DE NOME EMPRESARIAL

Filial(ais) nesta Unidade da Federação ou fora dela  
Nire CNPJ Endereço  
NADA MAIS#

Cuiabá, 24 de Junho de 2022 15:32

  
JULIO FREDERICO MULLER NETO  
SECRETÁRIO GERAL

A empresa foi transformada automaticamente para sociedade limitada, nos termos do artigo 41 da Lei n.º 14.195, de 26 de agosto de 2021.

Certidão Simplificada Digital emitida pela JUNTA COMERCIAL DO ESTADO DE MATO GROSSO e certificada digitalmente. Se desejar confirmar a autenticidade desta certidão, acesse o site da JUCEMAT (<http://www.jucemat.mt.gov.br/>) e clique em validar certidão. A certidão pode ser validada de duas formas:

- 1) Validação por envio de arquivo (upload)
- 2) Validação visual (digite o nº C220004519601 e visualize a certidão)



22/086.898-1

Página 2 de 2

2

go

J

f



ESTADO DE MATO GROSSO  
 PREFEITURA MUNICIPAL DE BARRA DOS GARÇAS  
 SECRETARIA MUNICIPAL DE EDUCAÇÃO  
 Rua Carajás nº 522 - Centro Barra dos Garças / MT  
 CNPJ: 03.439.239/0001-58

**ATESTADO DE CAPACIDADE TÉCNICA OPERACIONAL**

PREFEITURA MUNICIPAL DE BARRA DO GARÇAS, CNPJ/MF nº 03.439.239/0001-50, estabelecida na RUA CARAJAS, Nº 522, CENTRO, BARRA DO GARÇAS-MT, Fone: (66) 3402-2006, atesta para os devidos fins que a Empresa **MOSAICO DISTRIBUIDORA ATACADO E ELETRONICOS EIRELI**, inscrita no CNPJ nº 26.148.070/0001-85 e Inscrição Estadual nº 13.648.990-7, localizada na Rua Comandante Costa, nº 14, Quadra G, Centro Sul, Várzea Grande - MT Cep 78.125-499, forneceu Materiais de Papelaria, Escritório, Expediente, Móveis para Escritório, Higiene e Limpeza pesada, Materiais Permanentes e Equipamentos de Segurança e Epis, Informática e Acessórios, Pedagógicos e Jogos Pedagógicos e Escolares, Brinquedos Diversos, Equipamentos Eletrônicos, Artigos de Amarrinhos, Aviamentos e Natalinos, Materiais Diversos, Utensílios de copa e cozinha, Embalagens e Descartáveis, Materiais de Consumo, Etc. tendo cumprido com eficiência, satisfatoriamente os produtos e serviços prestados e pontualidade nos seus compromissos perante esta empresa não havendo nenhum fato que possa desabonar sua idoneidade.

Materiais fornecidos abaixo:

- \*Expediente; Apontador de lápis, caderno, borracha, baterias e pilhas, papeis diversos, perfuradores, pasta suspensa, pincéis, grampo trilho, calculadoras, caixa arquivo morto, cola branca, clips, envelope, estiletes, extrator de grampo, grampeadores, caneta esferográfica, marcaador permanente, pistola, toners e cartuchos, pen drive etc.
- \*brinquedos, Baú criativo, bola de guizo, amarelinha, Jogo de Dama e trilho, boncas, blocos de encaixe, entre outros, etc.
- \* Higiene e Limpeza: Água sanitária, Sabão em pó, sabão em barra, Desinfetante, vassouras e rodos, limpa alumínio, limpa vidro, detergentes, álcool em gel e álcool líquido, pá de lixo, baldes e Lixeiras, Escova de Limpeza, esponjas de aço, flanela de limpeza, Sacos de lixos, máscaras descartáveis e de tecido diversos, luvas de borrachas e de segurança, Bota de borracha, Respiradores Descartáveis, Respiradores Reutilizáveis, Respiradores Motorizados e Linha de Ar, Proteção Auditiva, Oculos de Proteção, Proteção em Altura.

Barra do Garças - MT, 15 de fevereiro de 2022.

Sivirino Souza dos Santos  
 Secretário Municipal de Educação  
 Portaria nº 12.005 de 01/01/2021

Prefeitura Municipal de Barra do Garças Secretaria Municipal de Educação  
 Rua Carajás, 522 - Centro - CEP 78600-000 Fone: (66) 3402-2006

refira os dados do ato em: <https://validadigital.tjpb.jus.br> ou Consulte o Documento em: <https://atenevedobastos.net/validadocumento/102292102220561761182>

**CARTÓRIO**  
 Autenticação Digital Código: 102292102220561761182-1  
 Data: 21/02/2022 12:02:17  
 Valor Total do Ato: R\$ 5,02  
 Selo Digital Tipo Normal C: AMN23733-EE43.



**Cartório Azevêdo Bastos**  
 Av. Presidente Epifânio Pessoa - 1145  
 Bairro dos Estados, João Pessoa - PB  
 (33) 3144-3404 - contato@atenevedobastos.net.br  
<https://atenevedobastos.net.br>

Valter Azevêdo de M. Cavalcanti  
 T.J.PB



O presente documento digital foi conferido com o original e assinado digitalmente por ADAUTO JOSÉ FERNANDES RIBEIRO, em segunda-feira, 21 de fevereiro de 2022 12:10:46 GMT-03:00, CNS: 06.670-0 - Cartório Azevêdo Bastos - 1º Ofício de Registro Civil das Pessoas Naturais e de Interdições e Tutelas, nos termos da medida provisória N. 2.200-2 de 24 de agosto de 2001. Sua autenticidade deverá ser confirmada no endereço eletrônico [www.cenat.org.br/validadigital](http://www.cenat.org.br/validadigital). O presente documento digital pode ser convertido em papel por meio de autenticação no Tabelionato de Notas. Provento nº 100/2020 CNJ - art. 11º, 2º.

REPÚBLICA FEDERATIVA DO BRASIL  
ESTADO DA PARAIBA  
CARTÓRIO AZEVEDO BASTOS  
FUNDADO EM 1888

PRIMEIRO REGISTRO CIVIL DE NASCIMENTO E ÓBITOS E PRIVATIVO DE CASAMENTOS, INTERDIÇÕES E TUTELAS DA COMARCA DE JOÃO PESSOA

Av. Epitácio Pessoa, 1400 Torre 58040-000, João Pessoa PB  
Tel.: (83) 3244-5404  
<http://www.azevedobastos.not.br>  
E-mail: [cartorio@azevedobastos.not.br](mailto:cartorio@azevedobastos.not.br)



## DECLARAÇÃO DE SERVIÇO DE AUTENTICAÇÃO DIGITAL

Bel. Válber Azevêdo de Miranda Cavalcanti, Oficial do Primeiro Registro Civil de Nascimentos e Óbitos e Privativo de Casamentos, Interdições e Tutelas com atribuição de autenticar e reconhecer firmas da Comarca de João Pessoa Capital do Estado da Paraíba, em virtude de Lei, etc...

É CLARO ainda que, para garantir transparência e segurança jurídica de todos os atos oriundos da atividade Notarial e Registral no Estado da Paraíba, foi instituído pela Lei Nº 10.132, de 06 de novembro de 2013, a aplicação obrigatória de um Selo Digital de Fiscalização Extrajudicial em todos os atos de notas e registro, composto de um código único (por exemplo: Selo Digital: ABC12345-X1X2) e dessa forma, cada autenticação processada pela nossa Serventia pode ser verificada e confirmada tantas vezes quanto for necessário através do site do Tribunal de Justiça do Estado da Paraíba, endereço <https://corregedoria.tjpb.jus.br/selo-digital/>.

A autenticação digital do documento faz prova de que, na data e hora em que ela foi realizada, a empresa MOSAICO DISTRIBUIDORA ATACADO E ELETRONICOS EIRELI não possui um documento com as mesmas características que foram reproduzidas na cópia autenticada, sendo da empresa MOSAICO DISTRIBUIDORA ATACADO E ELETRONICOS EIRELI a responsabilidade, única e exclusiva, pela idoneidade do documento apresentado a este Cartório.

Nesse sentido, declaro que a MOSAICO DISTRIBUIDORA ATACADO E ELETRONICOS EIRELI assumiu, nos termos do artigo 8º, §1º, do Decreto nº 10.278/2020, a regulamentou o artigo 3º, inciso X, da Lei Federal nº 13.874/2019 e o artigo 2º-A da Lei Federal 12.682/2012, a responsabilidade pelo processo de digitalização dos documentos físicos, garantindo perante este Cartório e terceiros, a sua autoria e integridade.

E de acordo com o disposto no artigo 2º-A, §7º, da Lei Federal nº 12.682/2012, o documento em anexo, identificado individualmente em cada Código de Autenticação Digital ou na referida sequência, poderá ser reproduzido em papel ou em qualquer outro meio físico.

Esta DECLARAÇÃO foi emitida em 07/07/2022 17:17:40 (hora local) através do sistema de autenticação digital do Cartório Azevedo Bastos, de acordo com o Art. 1º, 10º e seus §§ 1º e 2º da MP 2200/2001, como também, o documento eletrônico autenticado contendo o Certificado Digital do titular do Cartório Azevedo Bastos, poderá ser solicitado diretamente a empresa MOSAICO DISTRIBUIDORA ATACADO E ELETRONICOS EIRELI ou ao Cartório pelo endereço de e-mail [autentica@azevedobastos.not.br](mailto:autentica@azevedobastos.not.br) Para informações mais detalhadas deste ato, acesse o site <https://autdigital.azevedobastos.not.br> e informe o Código de Autenticação Digital.

Esta Declaração é válida por tempo indeterminado e está disponível para consulta em nosso site.

Código de Autenticação Digital: 102292102220561761182-1

Legislações Vigentes: Lei Federal nº 8.935/94, Lei Federal nº 10.406/2002, Medida Provisória nº 2200/2001, Lei Federal nº 13.105/2015, Lei Estadual nº 7.721/2008, Lei Estadual nº 10.152/2013, Provimento CGJ N° 003/2014 e Provimento CNJ N° 100/2020.

Declaro a verdade, dou fé.

### CHAVE DIGITAL

00005b1d734f094f057f2d69fe5bc05b689100895988aacba18b4a84adb64e54e864063c15c23082355518d8213f20e4f70680b7d70e8906bc511e1569858aa370876cd806415b050df59005c3df238



República da República  
Cartório  
Medida Provisória Nº 2.200-1  
de 24 de agosto de 2001



96



**ATESTADO DE CAPACIDADE TÉCNICA**

Atestamos para os devidos fins e a quem possa interessar, que a empresa **MOSAICO DISTRIBUIDORA ATACADO E ELETRÔNICO EIRELI**, inscrita no CNPJ sob o nº **26.148.070/0001-85**, estabelecida à Rua Comandante Costa, nº 14, Quadra G, Bairro Centro Sul em Várzea Grande/MT, Cep-78.125-499, forneceu a esta Secretaria Materiais de Limpeza, Utensílios de Copa e Cozinha, Descartáveis e Embalagens, entre outros, conforme descrição abaixo, onde a mesma atendeu a todos os requisitos técnicos e de satisfação/qualidade, tendo a empresa cumprido fielmente com suas obrigações, nada constando que a desabone técnica e comercialmente, até a presente data.

**Descrição dos produtos entregues**

Água sanitária, vassoura, saco de lixo, sacolas plásticas, inseticidas, sabão alvejante em pó, luvas, guardanapos de papel, esponja multiuso, rastelos, rodos, facas e garfos, jarras de plásticos, assadeiras, caixas organizadoras, copos de vidro, pratos de vidro, garrafas térmicas (tamanhos diversos), lençóis, entre outros.

Sendo expressão da verdade, assinamos a presente.

Barra do Bugres-MT, 13 de abril de 2022.

  
**Prof.ª Bernadete Fernandes Gregolin**  
 Secretária Municipal de Educação e Cultura  
 Portaria nº 547/2021

veja os dados do ato em: <https://autodigital.jus.br> ou Cartório Azevêdo Bastos - 1º Oficial de Registro Civil das Pessoas Naturais e Tabelião N. 2.200-2 de 24 de agosto de 2001. Sua autenticidade deverá ser confirmada no endereço eletrônico [www.cartorioazevedobastos.com.br/autenticidade](http://www.cartorioazevedobastos.com.br/autenticidade). O presente documento digital pode ser convertido em papel por meio de autenticação no Tabelionato de Notas, Provimento nº 100/2020 CNJ - artigo 22.



CARTÓRIO

Autenticação Digital Código: 102291804228696043538-1  
 Data: 16/04/2022 09:52:45  
 Valor Total do Ato: R\$ 5,02  
 Selo Digital Tipo Normal C: AMV93309-MEV0;



ENL 06.870-0

**Cartório Azevêdo Bastos**  
 Av. Presidente Epitácio Pessoa - 1145  
 Barra do Bugres, Mato Grosso - PB  
 (51) 3244-5488 - cartorio@azevedobastos.com.br  
<https://azevedobastos.com.br>

  
 Valdir Azevêdo de M. Cavalcanti  
 Tabelião

TJ/RS



O presente documento digital foi conferido com o original e assinado digitalmente por ADAUTO JOSÉ FERNANDES RIBEIRO, em segunda-feira, 18 de abril de 2022 10:00:49 GMT-03:00, CNS: 06.870-0 - Cartório Azevêdo Bastos - 1º Oficial de Registro Civil das Pessoas Naturais e Tabelião N. 2.200-2 de 24 de agosto de 2001. Sua autenticidade deverá ser confirmada no endereço eletrônico [www.cartorioazevedobastos.com.br/autenticidade](http://www.cartorioazevedobastos.com.br/autenticidade). O presente documento digital pode ser convertido em papel por meio de autenticação no Tabelionato de Notas, Provimento nº 100/2020 CNJ - artigo 22.

REPÚBLICA FEDERATIVA DO BRASIL  
ESTADO DA PARAÍBA  
CARTÓRIO AZEVEDO BASTOS  
FUNDADO EM 1888

PRIMEIRO REGISTRO CIVIL DE NASCIMENTO E ÓBITOS E PRIVATIVO DE CASAMENTOS, INTERDIÇÕES E TUTELAS DA COMARCA DE JOÃO PESSOA

Av. Epitácio Pessoa, 1145 Bairro dos Estados 58030-00, João Pessoa PB  
Tel.: (83) 3244-5404 / Fix: (83) 3244-5484  
<http://www.azevedobastos.not.br>  
E-mail: [cartorio@azevedobastos.not.br](mailto:cartorio@azevedobastos.not.br)



**DECLARAÇÃO DE SERVIÇO DE AUTENTICAÇÃO DIGITAL**

O Bel. Valber Azevêdo de Miranda Cavalcanli, Oficial do Primeiro Registro Civil de Nascimentos e Óbitos e Privativo de Casamentos, Interdições e Tutelas com atribuição de autenticar e reconhecer firmas da Comarca de João Pessoa Capital do Estado da Paraíba, em virtude de Lei, etc...

DECLARO ainda que, para garantir transparência e segurança jurídica de todos os atos oriundos da atividade Notarial e Registral no Estado da Paraíba, foi instituído pela Lei Nº 10.132, de 06 de novembro de 2013, a aplicação obrigatória de um Selo Digital de Fiscalização Extrajudicial em todos os atos de notas e registro, composto de um código único (por exemplo: Selo Digital: ABC12345-X1X2) e dessa forma, cada autenticação processada pela nossa Serventia pode ser verificada e confirmada tantas vezes quanto for necessário através do site do Tribunal de Justiça do Estado da Paraíba, endereço <https://comogedoria.tpb.jus.br/selo-digital/>.

A autenticação digital do documento faz prova de que, na data e hora em que ela foi realizada, a empresa MOSAICO DISTRIBUIDORA ATACADO E ELETRONICOS EIRELI linha possui de um documento com as mesmas características que foram reproduzidas na cópia autenticada, sendo da empresa MOSAICO DISTRIBUIDORA ATACADO E ELETRONICOS EIRELI a responsabilidade, única e exclusiva, pela idoneidade do documento apresentado a este Cartório.

Nesse sentido, declaro que a MOSAICO DISTRIBUIDORA ATACADO E ELETRONICOS EIRELI assumiu, nos termos do artigo 8º, §1º, do Decreto nº 10.278/2020, que regulamentou o artigo 3º, inciso X, da Lei Federal nº 13.874/2019 e o artigo 2º-A da Lei Federal 12.682/2012, a responsabilidade pelo processo de digitalização dos documentos físicos, garantindo perante este Cartório e terceiros, a sua autoria e integridade.

De acordo com o disposto no artigo 2º-A, §7º, da Lei Federal nº 12.682/2012, o documento em anexo, identificado individualmente em cada Código de Autenticação Digital ou na referida sequência, poderá ser reproduzido em papel ou em qualquer outro meio físico.

Esta DECLARAÇÃO foi emitida em 02/06/2022 12:11:54 (hora local) através do sistema de autenticação digital do Cartório Azevêdo Bastos, de acordo com o Art. 1º, 10º e seus §§ 1º e 2º da MP 2200/2001, como também, o documento eletrônico autenticado contendo o Certificado Digital do titular do Cartório Azevêdo Bastos, poderá ser solicitado diretamente a empresa MOSAICO DISTRIBUIDORA ATACADO E ELETRONICOS EIRELI ou ao Cartório pelo endereço de e-mail [autentica@azevedobastos.not.br](mailto:autentica@azevedobastos.not.br) Para informações mais detalhadas deste ato, acesse o site <https://autdigital.azevedobastos.not.br> e informe o Código de Autenticação Digital

Esta Declaração é válida por tempo indeterminado e está disponível para consulta em nosso site.

\*Código de Autenticação Digital: 102291804228666043538-1

\*Legislações Vigentes: Lei Federal nº 8.935/94, Lei Federal nº 10.406/2002, Medida Provisória nº 2200/2001, Lei Federal nº 13.105/2015, Lei Estadual nº 8.721/2008, Lei Estadual nº 10.132/2013, Provimento CGJ N° 003/2014 e Provimento CNJ N° 100/2020.

O referido é verdade, dou fé.

**CHAVE DIGITAL**

00008b1d734fd94f057f2d69fe5bc05b8f94c9a59e4c28b95ce24c79f247dea18ee247c2523a7637d202dfc084abf8a431c44bf2ca99c9e1697e794540662fe70876cf806415b050df59005c3cf238



Presidência da República  
Casa Civil  
Medida Provisória nº 2.200-2  
de 24 de agosto de 2001



070





## TRIBUNAL DE CONTAS DA UNIÃO

### Consulta Consolidada de Pessoa Jurídica

Este relatório tem por objetivo apresentar os resultados consolidados de consultas eletrônicas realizadas diretamente nos bancos de dados dos respectivos cadastros. A responsabilidade pela veracidade do resultado da consulta é do Órgão gestor de cada cadastro consultado. A informação relativa à razão social da Pessoa Jurídica é extraída do Cadastro Nacional da Pessoa Jurídica, mantido pela Receita Federal do Brasil.

Consulta realizada em: 04/07/2022 09:51:02

#### Informações da Pessoa Jurídica:

Razão Social: MOSAICO DISTRIBUIDORA ATACADO E ELETRONICOS EIRELI  
CNPJ: 26.148.070/0001-85

#### Resultados da Consulta Eletrônica:

Órgão Gestor: TCU  
Cadastro: Licitantes Inidôneos  
Resultado da consulta: Nada Consta

Para acessar a certidão original no portal do órgão gestor, clique [AQUI](#).

Órgão Gestor: CNJ  
Cadastro: CNIA - Cadastro Nacional de Condenações Cíveis por Ato de Improbidade Administrativa e Inelegibilidade  
Resultado da consulta: Nada Consta

Para acessar a certidão original no portal do órgão gestor, clique [AQUI](#).

Órgão Gestor: Portal da Transparência  
Cadastro: Cadastro Nacional de Empresas Inidôneas e Suspensas  
Resultado da consulta: Nada Consta

Para acessar a certidão original no portal do órgão gestor, clique [AQUI](#).

Órgão Gestor: Portal da Transparência  
Cadastro: CNEP - Cadastro Nacional de Empresas Punidas  
Resultado da consulta: Nada Consta

Para acessar a certidão original no portal do órgão gestor, clique [AQUI](#).

Obs: A consulta consolidada de pessoa jurídica visa atender aos princípios de simplificação e

N go P A

racionalização de serviços públicos digitais. Fundamento legal: Lei nº 12.965, de 23 de abril de 2014, Lei nº 13.460, de 26 de junho de 2017, Lei nº 13.726, de 8 de outubro de 2018, Decreto nº 8.638 de 15, de janeiro de 2016.

2

gto  
a  
f

R. B. N. V. J.

CELESIABA

CEP. 78.005-500

AV. TENENTE

CNPJ: 13.333.523/0001-00  
ORIGINAL SOLUCOES LTDA  
AV. TENENTE CONDELUZETE, Nº 215  
SANGRO: CENTRO-MONTE

W. G. P.

CNPJ: 13.333.523/0001-00  
ORIGINAL  
AV. TENENTE CO  
SANGRO:  
CEP. 78.005-500  
CELESIABA

R. B. N. V. J.

*M V*

*holl & de*

*de*

CNPJ: 13.333.523/0001-00  
ORIGINAL SOLUÇÕES LTDA

AV. TENENTE EDOMEL DUARTE, Nº. 215  
BARRIO: CENTRO-MONTE

CEP: 78.005-500

MT

78.005-500  
CENTRO-MONTE  
MONTE DUARTE, Nº. 215  
SOLUÇÕES LTDA  
13.333.523/0001-00

*Box 100*

*M*



REPÚBLICA FEDERATIVA DO BRASIL  
 MINISTÉRIO DA INFRAESTRUTURA  
 SECRETARIA NACIONAL DE TRANSPORTES - SENATRAN



MT

VALIDA EM TODOS  
 O TERRITÓRIOS NACIONAIS  
 1826396258

NOME ANA LUCIA ANACLETO		DOC. IDENTIFICAÇÃO FISCAL (CPF) 10289130-02-82	
	CPF 796.879.141-00	DATA ASSINADO 28/06/2019	
FUNÇÃO ESPAZS AGENOR ANA/LETO			
ALICIA VIDALOO LOPES			
PROFISSÃO	NIC	CAT. PROB.	
Nº ASSINADO 03427248470	VALORES 23/06/2024	Nº ASSINADO 22708/2012	

ASSINATURAS

*Ana Lucia Anacleto*  
 ASSINATURA DO PORTADOR

CIDADE  
COIABA, MT

DATA ASSINADO  
27/06/2019

03060194248  
 N1638093377

MATO GROSSO

DENATRAN CONTRAN

QR-CODE



Documento assinado com certificado digital em conformidade com a Medida Provisória nº 2200-2/2001. Sua validade poderá ser confirmada por meio do programa Assinador Serpro.

As orientações para instalar o Assinador Serpro e realizar a validação do documento digital estão disponíveis em: <https://www.serpro.gov.br/assinador-digital>.

SERPRO / SENATRAN

*John*

940

n

a

J

E



**REPÚBLICA FEDERATIVA DO BRASIL**  
**CADASTRO NACIONAL DA PESSOA JURÍDICA**

<b>NÚMERO DE INSCRIÇÃO</b> 13.333.523/0001-00 <b>MATRIZ</b>	<b>COMPROVANTE DE INSCRIÇÃO E DE SITUAÇÃO CADASTRAL</b>	<b>DATA DE ABERTURA</b> 03/03/2011
---	---	---------------------------------------

**NOME EMPRESARIAL**  
ORIGINAL SOLUCOES LTDA

<b>TÍTULO DO ESTABELECIMENTO (NOME DE FANTASIA)</b> ORIGINAL SOLUCOES	<b>PORTE</b> ME
--	--------------------

**CÓDIGO E DESCRIÇÃO DA ATIVIDADE ECONÔMICA PRINCIPAL**  
47.51-2-01 - Comércio varejista especializado de equipamentos e suprimentos de informática

**CÓDIGO E DESCRIÇÃO DAS ATIVIDADES ECONÔMICAS SECUNDÁRIAS**

- 47.29-6-99 - Comércio varejista de produtos alimentícios em geral ou especializado em produtos alimentícios não especificados anteriormente
- 47.42-3-00 - Comércio varejista de material elétrico
- 47.44-0-99 - Comércio varejista de materiais de construção em geral
- 47.53-9-00 - Comércio varejista especializado de eletrodomésticos e equipamentos de áudio e vídeo
- 47.54-7-01 - Comércio varejista de móveis
- 47.55-5-02 - Comércio varejista de artigos de armarinho
- 47.56-3-00 - Comércio varejista especializado de instrumentos musicais e acessórios
- 47.57-1-00 - Comércio varejista especializado de peças e acessórios para aparelhos eletroeletrônicos para uso doméstico, exceto informática e comunicação
- 47.59-8-99 - Comércio varejista de outros artigos de uso pessoal e doméstico não especificados anteriormente
- 47.61-0-03 - Comércio varejista de artigos de papelaria
- 47.63-6-01 - Comércio varejista de brinquedos e artigos recreativos
- 47.63-5-02 - Comércio varejista de artigos esportivos
- 47.72-5-00 - Comércio varejista de cosméticos, produtos de perfumaria e de higiene pessoal
- 47.89-0-07 - Comércio varejista de equipamentos para escritório
- 47.89-0-99 - Comércio varejista de outros produtos não especificados anteriormente
- 74.20-0-01 - Atividades de produção de fotografias, exceto aérea e submarina
- 77.33-1-00 - Aluguel de máquinas e equipamentos para escritórios
- 77.39-0-99 - Aluguel de outras máquinas e equipamentos comerciais e industriais não especificados anteriormente, sem operador
- 82.19-5-01 - Fotocópias
- 90.01-9-06 - Atividades de sonorização e de iluminação

**CÓDIGO E DESCRIÇÃO DA NATUREZA JURÍDICA**  
206-2 - Sociedade Empresária Limitada

<b>LOGRADOURO</b> AV TENENTE-CORONEL DUARTE	<b>NÚMERO</b> 215	<b>COMPLEMENTO</b> *****
--	----------------------	-----------------------------

<b>CEP</b> 78.006-600	<b>BAIRRO/DISTRITO</b> CENTRO-NORTE	<b>MUNICÍPIO</b> CUIABA	<b>UF</b> MT
--------------------------	--	----------------------------	-----------------

<b>ENDEREÇO ELETRÔNICO</b> ANALUCIAANACLETO@HOTMAIL.COM	<b>TELEFONE</b> (85) 3649-1646
--	-----------------------------------

**ENTE FEDE RATIVO RESPONSÁVEL (EFR)**  
\*\*\*\*\*

<b>SITUAÇÃO CADASTRAL</b> ATIVA	<b>DATA DA SITUAÇÃO CADASTRAL</b> 03/03/2011
------------------------------------	---

**MOTIVO DE SITUAÇÃO CADASTRAL**

<b>SITUAÇÃO ESPECIAL</b> *****	<b>DATA DA SITUAÇÃO ESPECIAL</b> *****
-----------------------------------	---

Aprovado pela Instrução Normativa RFB nº 1.863, de 27 de dezembro de 2018.

Emitido no dia 20/06/2022 às 12:42:23 (data e hora de Brasília).

Página: 1/1



GOVERNO DO ESTADO DE MATO GROSSO  
SECRETARIA DE ESTADO DE FAZENDA  
CADASTRO DE CONTRIBUINTE - CCE/MT  
COMPROVANTE DE INSCRIÇÃO ESTADUAL E SITUAÇÃO CADASTRAL

Número de Inscrição Estadual 13.416.957-3	CNPJ 13.333.523/0001-00	Data Início Atividade - SEFAZ 03/03/2011
NOME EMPRESARIAL ORIGINAL SOLUCOES LTDA		
TÍTULO DO ESTABELECIMENTO(NOME FANTASIA) ORIGINAL SOLUCOES		
CÓDIGO E DESCRIÇÃO DA ATIVIDADE ECONÔMICA PRINCIPAL 4751-2/01 - Comércio varejista especializado de equipamentos e suprimentos de informática		
CÓDIGO E DESCRIÇÃO DAS ATIVIDADES ECONÔMICAS SECUNDÁRIAS 4729-6/99 - Comércio varejista de produtos alimentícios em geral ou especializado em produtos alimentícios não especificados anteriormente 4742-3/00 - Comércio varejista de material elétrico 4744-0/99 - Comércio varejista de materiais de construção em geral 4753-9/00 - Comércio varejista especializado de eletrodomésticos e equipamentos de áudio e vídeo 4754-7/01 - Comércio varejista de móveis 4755-5/02 - Comércio varejista de artigos de armarinho 4756-3/00 - Comércio varejista especializado de instrumentos musicais e acessórios 4757-1/00 - Comércio varejista especializado de peças e acessórios para aparelhos eletroeletrônicos para uso doméstico, exceto informática e comunicação 4759-8/99 - Comércio varejista de outros artigos de uso pessoal e doméstico não especificados anteriormente 4761-0/03 - Comércio varejista de artigos de papelaria 4763-6/01 - Comércio varejista de brinquedos e artigos recreativos 4763-6/02 - Comércio varejista de artigos esportivos 4772-5/00 - Comércio varejista de cosméticos, produtos de perfumaria e de higiene pessoal 4789-0/07 - Comércio varejista de equipamentos para escritório 4789-0/99 - Comércio varejista de outros produtos não especificados anteriormente 7420-0/01 - Atividades de produção de fotografias, exceto aérea e submarina 7733-1/00 - Aluguel de máquinas e equipamentos para escritórios 7739-0/99 - Aluguel de outras máquinas e equipamentos comerciais e industriais não especificados anteriormente, sem operador 8219-9/01 - Fotocópias 9001-9/06 - Atividades de sonorização e de iluminação		
CÓDIGO E DESCRIÇÃO DE NATUREZA JURÍDICA 2062 - SOCIEDADE EMPRESÁRIA LIMITADA		
LOGRADOURO AV TENENTE-CORONEL DUARTE	NÚMERO 215	COMPLEMENTO
CEP 78005-500	BAIRRO CENTRO-NORTE	MUNICÍPIO CUIABÁ
		UF MT
ENDEREÇO ELETRÔNICO analuciaanaclcto@hotmail.com	TELEFONE (65) 3649-1646	
SITUAÇÃO CADASTRAL ATIVO	DATA SITUAÇÃO CADASTRAL 03/03/2011	
MOTIVO DA SITUAÇÃO CADASTRAL		
SIMPLES NACIONAL SIM	MICRO EMPREENDEDOR INDIVIDUAL NÃO	
ULTRAPASSOU SUBLIMITE ESTADUAL NÃO	MEI CAMINHONEIRO NÃO	
Emitido no dia 20/06/2022 às 12:01:14 (data e hora de Cuiabá)		



MINISTÉRIO DA FAZENDA  
Secretaria da Receita Federal do Brasil  
Procuradoria-Geral da Fazenda Nacional

**CERTIDÃO NEGATIVA DE DÉBITOS RELATIVOS AOS TRIBUTOS FEDERAIS E À DÍVIDA ATIVA DA UNIÃO**

Nome: ORIGINAL SOLUCOES LTDA  
CNPJ: 13.333.523/0001-00

Ressalvado o direito de a Fazenda Nacional cobrar e inscrever quaisquer dívidas de responsabilidade do sujeito passivo acima identificado que vierem a ser apuradas, é certificado que não constam pendências em seu nome, relativas a créditos tributários administrados pela Secretaria da Receita Federal do Brasil (RFB) e a inscrições em Dívida Ativa da União (DAU) junto à Procuradoria-Geral da Fazenda Nacional (PGFN).

Esta certidão é válida para o estabelecimento matriz e suas filiais e, no caso de ente federativo, para todos os órgãos e fundos públicos da administração direta a ele vinculados. Refere-se à situação do sujeito passivo no âmbito da RFB e da PGFN e abrange inclusive as contribuições sociais previstas nas alíneas 'a' a 'd' do parágrafo único do art. 11 da Lei nº 8.212, de 24 de julho de 1991.

A aceitação desta certidão está condicionada à verificação de sua autenticidade na Internet, nos endereços <<http://rfb.gov.br>> ou <<http://www.pgfn.gov.br>>.

Certidão emitida gratuitamente com base na Portaria Conjunta RFB/PGFN nº 1.751, de 2/10/2014.  
Emitida às 16:56:18 do dia 16/06/2022 <hora e data de Brasília>.

Válida até 13/12/2022. ✓

Código de controle da certidão: **DBDA.C6D1.9F92.D33B**  
Qualquer rasura ou emenda invalidará este documento.

*Handwritten signatures and marks:*  
- A large checkmark (✓) at the top right.  
- A signature that appears to be "Johy" on the left.  
- A signature that appears to be "gto" in the middle.  
- An upward-pointing arrow (↑) to the right of "gto".  
- A signature that appears to be "J" at the bottom right.  
- A signature that appears to be "L" to the right of "J".  
- A signature that appears to be "N" at the bottom right.





ESTADO DE MATO GROSSO  
PROCURADORIA GERAL DO ESTADO  
SECRETARIA DE ESTADO DE FAZENDA

CERTIDÃO NEGATIVA DE DÉBITOS RELATIVOS A CRÉDITOS TRIBUTÁRIOS E NÃO TRIBUTÁRIOS ESTADUAIS GERIDOS PELA PROCURADORIA-GERAL DO ESTADO E PELA SECRETARIA DE ESTADO DE FAZENDA  
CND N° 0038583900

Finalidade: CERTIDÃO CONJUNTA DE PENDÊNCIAS TRIBUTÁRIAS E NÃO TRIBUTÁRIAS JUNTO À SEFAZ E À PGE DO ESTADO DE MATO GROSSO  
Data da emissão: 20/06/2022 Hora da emissão: 12:06:22

Nome/denominação do sujeito passivo: ORIGINAL SOLUCOES LTDA  
CNPJ: 13.333.523/0001-00

CERTIFICAMOS que, até a data e hora em epígrafe, conforme parâmetros constantes no Anexo I da Portaria Conjunta nº 008/2018-PGE/SEFAZ, não consta, nas bases informatizadas e integradas ao sistema de processamento de dados da CND, da Secretaria de Estado de Fazenda, e nas bases informatizadas e integradas ao sistema de processamento de dados da Dívida Ativa do Estado, junto à Procuradoria-Geral do Estado, pendência, em nome do sujeito passivo acima indicado.

Fica ressalvado o direito de a Fazenda Pública do Estado de Mato Grosso exigir e/ou inscrever em Dívida Ativa quaisquer dívidas de responsabilidade do sujeito passivo acima identificado que vierem a ser apuradas.

OBS. A presente Certidão não alcança o cumprimento de obrigações cujo controle ainda não esteja informatizado ou integrado ao sistema da CND e/ou da Dívida Ativa.

A autenticidade desta Certidão deverá ser confirmada via internet nos endereços [www.sefaz.mt.gov.br](http://www.sefaz.mt.gov.br) ou [www.pge.mt.gov.br](http://www.pge.mt.gov.br).

Certidão válida até: 18/08/2022.  
Fornecimento gratuito

Número de Autenticação: TUK22A9229K792AL



PREFEITURA MUNICIPAL DE CUIABÁ  
PROCURADORIA GERAL  
PROCURADORIA FISCAL

CERTIDÃO NEGATIVA DE DÉBITOS GERAIS

NÚMERO DA CERTIDÃO  
517732/2022

879659

PROCESSO

EXERCÍCIO  
GERAL.

CONTRIBUINTE  
734863775

INSCRIÇÃO MUNICIPAL  
LANÇAMENTOS DIVERSOS - 236029



120520221333352300010000100565517732146797222879659

NOME  
ORIGINAL SOLUCOES LTDA

CPF/CNPJ  
13.333.523/0001-00

RG/INSCR. ESTADUAL  
00134169573

ENDREÇO  
Av. DUARTE, TEN CEL, 215

BAIRRO  
CENTRO NORTE

FINALIDADE

Certificamos que até a presente data não encontramos em nome do requerente, débitos de qualquer natureza, inclusive inscritos em dívida ativa da prefeitura municipal de Cuiabá. Fica ressalvado o direito de cobrança pela fazenda Municipal, a qualquer título, de dívidas que venham a ser apuradas de responsabilidade do contribuinte acima qualificado.

Cuiabá/MT, quinta-feira, 12 de maio de 2022

  
Lilian Paula Alves Modesto da Costa  
Procuradora Fiscal do Município

Certidão válida até 10 de Agosto de 2022.

A Autenticidade da Certidão poderá ser confirmada em: <http://emissao.cuiaba.mt.gov.br/porta/>



PREFEITURA DE

# Cuiabá

## PROTOCOLO DE VALIDAÇÃO DE CERTIDÃO

Tipo

NEGATIVA

Ano

2022

Nº Certidão

517732

CNPJ/CPF

13333523000100

Inscrição

236029

Status Inscrição

ATIVO

Razão Social

ORIGINAL SOLUCOES LTDA

Data de Emissão

12/05/2022

Status da Certidão

VALIDA ATÉ 10/08/2022

Validação

02/06/2022

Protocolo Nº

132345



120520221333352300010000100565517732146797222879659

*Handwritten signature*

*Handwritten mark*

*Handwritten mark*

*Handwritten mark*

*Handwritten mark*

Voltar

Imprimir

**CAIXA**  
CAIXA ECONÔMICA FEDERAL**Certificado de Regularidade  
do FGTS - CRF****Inscrição:** 13.333.523/0001-00**Razão Social:** ANA LUCIA ANACLETO 79657974100**Endereço:** R DEZ 02 / LOTEAMENTO JARDIM D / CUIABA / MT / 78056-420

A Caixa Econômica Federal, no uso da atribuição que lhe confere o Art. 7, da Lei 8.036, de 11 de maio de 1990, certifica que, nesta data, a empresa acima identificada encontra-se em situação regular perante o Fundo de Garantia do Tempo de Serviço - FGTS.

O presente Certificado não servirá de prova contra cobrança de quaisquer débitos referentes a contribuições e/ou encargos devidos, decorrentes das obrigações com o FGTS.

**Validade:** 19/06/2022 a 18/07/2022 /**Certificação Número:** 2022061904440387927106

Informação obtida em 27/06/2022 17:17:04

A utilização deste Certificado para os fins previstos em Lei esta condicionada a verificação de autenticidade no site da Caixa:  
**www.caixa.gov.br**



PODER JUDICIÁRIO  
JUSTIÇA DO TRABALHO

### CERTIDÃO NEGATIVA DE DÉBITOS TRABALHISTAS

Nome: ANA LUCIA ANACLETO 79657974100 (MATRIZ E FILIAIS)

CNPJ: 13.333.523/0001-00

Certidão n°: 15251251/2022

Expedição: 12/05/2022, às 18:11:10

Validade: 08/11/2022 < 180 (cento e oitenta) dias, contados da data de sua expedição.

Certifica-se que ANA LUCIA ANACLETO 79657974100 (MATRIZ E FILIAIS), inscrito(a) no CNPJ sob o n° 13.333.523/0001-00, NÃO CONSTA como inadimplente no Banco Nacional de Devedores Trabalhistas. Certidão emitida com base nos arts. 642-A e 883-A da Consolidação das Leis do Trabalho, acrescentados pelas Leis ns.º 12.440/2011 e 13.467/2017, e no Ato 01/2022 da CGJT, de 21 de janeiro de 2022. Os dados constantes desta Certidão são de responsabilidade dos Tribunais do Trabalho.

No caso de pessoa jurídica, a Certidão atesta a empresa em relação a todos os seus estabelecimentos, agências ou filiais.

A aceitação desta certidão condiciona-se à verificação de sua autenticidade no portal do Tribunal Superior do Trabalho na Internet (<http://www.tst.jus.br>). Certidão emitida gratuitamente.

#### INFORMAÇÃO IMPORTANTE

Do Banco Nacional de Devedores Trabalhistas constam os dados necessários à identificação das pessoas naturais e jurídicas inadimplentes perante a Justiça do Trabalho quanto às obrigações estabelecidas em sentença condenatória transitada em julgado ou em acordos judiciais trabalhistas, inclusive no concernente aos recolhimentos previdenciários, a honorários, a custas, a emolumentos ou a recolhimentos determinados em lei; ou decorrentes de execução de acordos firmados perante o Ministério Público do Trabalho, Comissão de Conciliação Prévia ou demais títulos que, por disposição legal, contiver força executiva.



ESTADO DE MATO GROSSO  
PODER JUDICIÁRIO

CERTIDÃO Nº: 7155383

O Tribunal de Justiça do Estado de Mato Grosso **CERTIFICA** que revendo os registros, **EM ANDAMENTO E ARQUIVADOS**, como **AUTOR E RÉU**, de distribuições de ações cíveis de FALÊNCIA E CONCORDATA, RECUPERAÇÃO JUDICIAL, RECUPERAÇÃO EXTRAJUDICIAL e IMPROBIDADE ADMINISTRATIVA e criminais de AÇÕES PENAIS COM RESPEITO AO CRIME CONTRA O PATRIMÔNIO E CONTRA A ADMINISTRAÇÃO PÚBLICA do 1º Grau de Jurisdição do Estado de Mato Grosso, no período de **5 ANOS NÃO CONSTAM** ações MOVIDAS POR ou em DESFAVOR de **ORIGINAL SOLUCOES LTDA**, portador do **CNPJ 13.333.523/0001-00**, até a data de **20/06/2022**.

**Observações:**

**As informações do nome e CNPJ acima são de responsabilidade do solicitante, devendo a titularidade ser conferida pelo interessado e destinatário e confirmada a autenticidade.**

A consulta abrange todos os processos cadastrados na base de dados da primeira instância estadual, tanto cíveis quanto criminais, distribuídos na Justiça Comum ou nos Juizados Especiais.

A autenticidade da referida certidão pode ser verificada por meio do endereço: **sec.tjmt.jus.br**, no campo "verificar autenticidade de 1º grau", informando o número da certidão, CNPJ e nome, em até 3(três) meses após sua expedição.

*Certidão emitida pelo Servidor Elias Gomes Ferreira matricula 2323*

Esta certidão tem validade de 30 dias, após a data de sua emissão.

*Elias Gomes Ferreira*

*gfo*

*2*

Empresa: ORIGINAL SOLUCOES LTDA

C.N.P.J.: 13.333.523/0001-00  
Encerrado em: 31/05/2022

Folha: 0001

Emissão: 08/06/2022  
Hora: 14:18:55

**BALANÇO DE ABERTURA**

Descrição	Saldo Atual
ATIVO	100.000,00D
ATIVO CIRCULANTE	100.000,00D
DISPONÍVEL	100.000,00D
CADIA	100.000,00D
CADIA GERAL	100.000,00D
PASSIVO	100.000,00C
PATRIMÔNIO LÍQUIDO	100.000,00C
CAPITAL SOCIAL	100.000,00C
CAPITAL SUBSCRITO	100.000,00C
ANA LUCIA ANACLETO	100.000,00C

ANA LUCIA  
ANACLETO: 796579  
74100

Assinado de forma digital por  
ANA LUCIA  
ANACLETO:796579617074100  
Data: 2022.06.17 10:48:34  
+03'00'

ANA LUCIA ANACLETO  
SOCIO  
CPF: 796.579.741-00

OMAR SERGIO FEIJO  
MALLEZAN: 284239  
09972

Assinado de forma digital  
por OMAR SERGIO FEIJO  
MALLEZAN:28423909972  
Data: 2022.06.08 17:27:20  
-03'00'

OMAR SERGIO FEIJO MALLEZAN  
Reg. no CRC - MT sob o No. MT066857007  
CPF: 284.239.099-72

*Handwritten signatures and initials:*  
Omar Sergio Feijo Mallezan  
ANA LUCIA ANACLETO

**Recibo de Entrega da Declaração Original**

Período abrangido pela Declaração: 01/01/2021 a 31/12/2021

**1. Informações do Contribuinte**

Nome Empresarial <b>ORIGINAL SOLUCOES LTDA</b>	CNPJ <b>13.333.523/0001-00</b>
Data da Abertura <b>03/03/2011</b>	Data de Opção pelo SIMEI <b>03/03/2011</b>

**2. Resumo da Declaração**

PA	Benefício INSS	INSS	ICMS	ISS	Valor apurado	Valor Pago
01/2021	Não	55,00	1,00	5,00	61,00	61,00
02/2021	Não	55,00	1,00	5,00	61,00	61,00
03/2021	Não	55,00	1,00	5,00	61,00	61,00
04/2021	Não	55,00	1,00	5,00	61,00	61,00
05/2021	Não	55,00	1,00	5,00	61,00	61,00
06/2021	Não	55,00	1,00	5,00	61,00	61,00
07/2021	Não	55,00	1,00	5,00	61,00	61,00
08/2021	Não	55,00	1,00	5,00	61,00	61,00
09/2021	Não	55,00	1,00	5,00	61,00	61,00
10/2021	Não	55,00	1,00	5,00	61,00	61,00
11/2021	Não	55,00	1,00	5,00	61,00	61,00
12/2021	Não	55,00	1,00	5,00	61,00	61,00

**3. Informações Socioeconômicas e Fiscais**

Valor da receita bruta total de comércio, indústria, transportes intermunicipais e interestaduais e fornecimento de refeições	R\$ 66.350,00
Valor da receita bruta total dos serviços prestados de qualquer natureza, exceto transportes intermunicipais e interestaduais	R\$ 0,00
Receita Bruta Total	R\$ 66.350,00
Possuiu empregado durante o período abrangido pela Declaração? Não	

**4. Informações da Recepção da Declaração**

Data e Horário da Transmissão da Declaração 10/06/2022 10:58:52
Número do Recibo

Handwritten signatures and initials: *CPB*, *go*, *N*



02072216101442337

**Autenticação**

13216.33370,35066.23397

*Joby*

*30*

*ASR*

*/*  
*N*

---



Secretaria de SAÚDE

Coordenadoria de Vigilância Sanitária

# Alvará Sanitário/2022

Identificador

1496816

Código de Certificação



149681605144562022130629242

CM

113428

Contribuinte

ORIGINAL SOLUCOES LTDA

Denominação Comercial

ORIGINAL SOLUCOES

Atividade Principal

4751-2/01 - Comercio Varejista Especializado de Equipamentos e Suprimentos de Informatica

Atividade Acessória:

- 4729-6/99 - Comercio varejista de produtos alimentícios em geral ou especializado em produtos alimenticio
- 4756-3/00 - Comercio varejista especializado de instrumentos musicais e acessórios
- 7420-0/01 - Atividades de produção de fotografias,exceto aéreas e submarina
- 7739-0/99 - Aluguel de outras maquinas e equipamentos comerciais e industriais não especificados anterior
- 7733-1/00 - Aluguel de maquinas e equipamentos para escritorio
- 4744-0/99 - Comercio varejista de materiais de construção em geral
- 4754-7/01 - Comercio varejista de móveis
- 4763-6/01 - Comercio varejista de brinquedos e artigos recreativos

Localização

Av. DUARTE, TEN CEL, 215 - CENTRO NORTE

Início Atividade

03/03/2011

Inscr. Estadual

00134169573

CNPJ/CPF

13.333.523/0001-00

Area Utilizada/m²

102

Inscr. Cad Imobiliário

01.5.33.017.0205.001

Data Expedição

24/06/2022

Grau de Complexidade:

Baixa

Média

Alta

Reserva

1

BENEDITO OSCAR FERNANDES DE CAMPOS  
DIRETOR DA VIGILANCIA SANITARIA

ONOFRE RUSSO FILHO  
COORDENADOR(A) DA VIGILANCIA SANITARIA

- 1 - O Presente alvará deverá ser renovado anualmente, a partir da data de expedição.
- 2 - O Presente documento poderá ser cassado, a qualquer momento, por irregularidade no Estabelecimento.

24 de Junho de 2022.

**MANTER AFIXADO EM LOCAL VISÍVEL**  
A Autenticidade do Alvará deverá ser confirmada em: [www.cuiaba.mt.gov.br/taxas](http://www.cuiaba.mt.gov.br/taxas)



PREFEITURA DE

# Cuiabá

## PROTOCOLO DE VALIDAÇÃO DE ALVARÁ

Tipo

ALVARÁ SANITÁRIO

Ano

2022

Nº Certidão

40090

CNPJ/CPF

13333523000100

CM

113428

Status do CM

ATIVO

Razão Social

ORIGINAL SOLUCOES LTDA

Data de Emissão

24/06/2022

Status da Certidão

VALIDA ATÉ 24/06/2023

Validação

24/06/2022

Protocolo Nº

133186



149681805144562022139629242

*Handwritten signatures and initials:*  
- A large signature on the left.  
- A signature with a checkmark on the right.  
- Initials 'JN' at the bottom right.



## ATESTADO DE CAPACIDADE TÉCNICA

A empresa VILLERSON BOLDRIN DA COSTA PAISAGISTICAS EIRELI, inscrita no CNPJ nº CNPJ: 14.880.423/0001-58, situada na Rua Barão de Melgaço, Nº 86, bairro Porto, Cuiabá- MT, CEP: 78.025-300, atesta para os devidos fins que a Empresa ORIGINAL SOLUÇÕES LTDA, inscrita no CNPJ/MF sob o nº. 13.333.523/0001-00, inscrição estadual nº. 13.416.957-3, sediada na Avenida Tenente Coronel Duarte, nº 215, Bairro Centro Norte, Cuiabá/MT, Cep 78.005-500, forneceu Materiais de expediente, papelaria e materiais de higiene e limpeza.

Atestamos ainda que os materiais foram entregues dentro dos padrões solicitados, obedecendo os prazos de entrega e qualidade, sendo que até a presente data nada consta em nossos registros que desabone sua conduta.

Para maior clareza firmamos o presente atestado.

Cuiabá/MT, 20 de junho de 2022.



Villerson Boldrin da Costa  
Representante Legal  
CPF: 537.909.951-34 RG: 70639483 SESP/PR

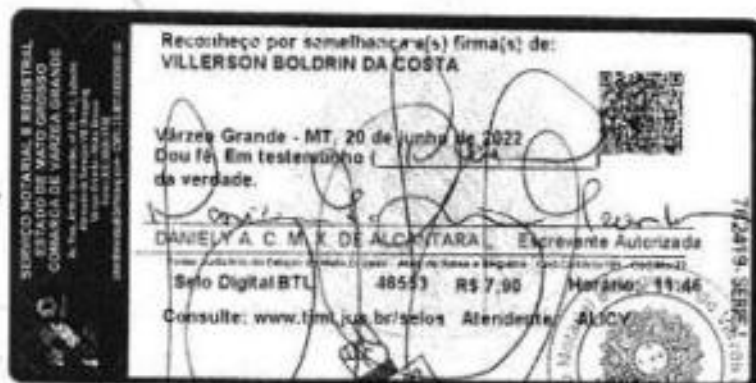

*Objeto*

*para*

*N*  
*J*  
*36*  
*N*

À PREFEITURA MUNICIPAL DE NOVA ARIPUANÃ – MT  
Ref. PREGÃO PRESENCIAL REGISTRO DE PREÇOS N° 39/2022  
MENOR PREÇO POR ITEM

## DECLARAÇÕES

A Empresa Original Soluções Ltda, inscrita no CNPJ sob o n° 13.333.523/0001-00, Inscrição Estadual n° 13.416.957-3, e Inscrição Municipal n° 236029, sediada na Avenida Tenente Coronel Duarte, n°. 215, Centro Norte, Cuiabá/MT, CEP 78.005-500, por intermédio de seu representante legal abaixo assinado, em cumprimento ao solicitado no edital em epígrafe, DECLARA sob as penas da Lei que:

### ANEXO IV

#### DECLARAÇÃO DE CUMPRIMENTO DOS REQUISITOS DE HABILITAÇÃO

Declara, em conformidade com a Lei n.º 10.520/02, que cumpre todos os requisitos para habilitação para este certame licitatório no Município de Aripuanã – Estado de Mato Grosso – Pregão Presencial/Registro de Preços N.º 39/2022.

### ANEXO VI

#### DECLARAÇÃO DE CUMPRIMENTO DOS PRAZOS DE ENTREGA

DECLARA, que cumprirá os prazos de entrega dos materiais/produtos, conforme solicitado pela Secretaria Municipal requisitante e Anexo I (Termo de Referência) do Edital de Pregão Presencial/Registro de Preços n.º 39/2022.

### ANEXO VII

#### DECLARAÇÃO DE INEXISTÊNCIA DE FATOS SUPERVENIENTES

DECLARA, em conformidade com o art. 32, parágrafo 2º da Lei n.º 8.666/93, que não existem fatos supervenientes a esta licitação que sejam impeditivos de sua habilitação para este certame licitatório no Município de Aripuanã – Estado de Mato Grosso – Pregão Presencial/Registro de Preços N.º 39/2022.

### ANEXO VIII

#### DECLARAÇÃO NOS TERMOS DO INCISO XXXIII DO ARTIGO 7º DA CF

Declaramos, em atendimento ao previsto no Pregão Presencial/Registro de Preços n.º 39/2022, que não possuímos, em nosso quadro de pessoal, empregados com menos de 18 (dezoito) anos em trabalho noturno, perigoso ou insalubre, bem como de 14 (catorze) anos em qualquer trabalho. Obs.: Se o licitante possuir menores de 16 anos na condição de aprendizes deverá declarar expressamente.

### ANEXO IX

#### DECLARAÇÃO DE NÃO EXISTÊNCIA DE SERVIDORES PÚBLICOS EM SEU QUADRO DE FUNCIONÁRIOS, DIRETORES OU SÓCIOS.

Declaramos, em atendimento ao previsto no PREGÃO PRESENCIAL/REGISTRO DE PREÇOS N.º 39/2022, que não possuímos, em nosso quadro de funcionários, servidores ou membro da Administração da Prefeitura Municipal de Aripuanã, Estado de Mato Grosso, mesmo subcontratado.

Cuiabá/MT, 05 de julho de 2022.

ANA LUCIA

ANACLETO:7

9657974100

ANA LUCIA ANACLETO

CPF: 796.579.741-00

RG: 1028419-2 SJ/MT

Titular

Assinado de forma digital por ANA LUCIA ANACLETO:79657974100

Dados: 2022.07.05 16:57:23 -04'00'

CNPJ: 13.333.523/0001-00

ORIGINAL SOLUÇÕES LTDA

AV. TENENTE CORONEL DUARTE, Nº 215

BAIRRO: CENTRO-NORTE

CEP. 78.005-500

CUIABÁ

À PREFEITURA MUNICIPAL DE NOVA ARIPUANÁ – MT  
Ref. PREGÃO PRESENCIAL REGISTRO DE PREÇOS Nº 39/2022  
MENOR PREÇO POR ITEM

**ANEXO V**

**REQUERIMENTO DE BENEFÍCIO DO TRATAMENTO DIFERENCIADO E  
DECLARAÇÃO PARA MICROEMPRESAS E EMPRESAS DE PEQUENO PORTE  
(LEI COMPLEMENTAR Nº 123/2006)**

A Empresa Original Soluções Ltda, inscrita no CNPJ sob o nº 13.333.523/0001-00, Inscrição Estadual nº 13.416.957-3, e Inscrição Municipal nº 236029, sediada na Avenida Tenente Coronel Duarte, nº. 215, Centro Norte, Cuiabá/MT, CEP 78.005-500, por intermédio de seu representante legal abaixo assinado, em cumprimento ao solicitado no edital em epígrafe, DECLARA sob as penas da Lei que:

Solicitamos na condição de **MICROEMPRESA/EMPRESA DE PEQUENO PORTE**, quando da sua participação na licitação, modalidade Pregão Presencial/Registro de Preços N.º 39/2022, seja dado o tratamento diferenciado concedido a essas empresas com base nos artigos 42 a 45 da Lei Complementar n.º. 123/2006.

Declaramos ainda, que não existe qualquer impedimento entre os previstos nos incisos do § 4º do artigo 3º da Lei Complementar Federal n.º. 123/2006.

(Como prova da referida condição, apresentamos em documento anexo, CERTIDÃO emitida pela Junta Comercial para comprovação da condição de Microempresa ou Empresa de Pequeno Porte.)

Cuiabá/MT, 05 de julho de 2022.

**ANA LUCIA  
ANACLETO:7  
9657974100**

Assinado de forma  
digital por ANA LUCIA  
ANACLETO:79657974  
100  
Dados: 2022.07.05  
16:57:48 -04'00'

ANA LUCIA ANACLETO  
CPF: 796.579.741-00  
RG: 1028419-2 SJ/MT  
Titular

CNPJ: 13.333.523/0001-00  
ORIGINAL SOLUÇÕES LTDA

AV. TENENTE CORONEL DUARTE, Nº. 215  
BAIRRO: CENTRO-NORTE

CEP. 78.005-500  
CUIABÁ



À  
PREFEITURA MUNICIPAL DE NOVA ARIPUANÃ – MT  
Ref. PREGÃO PRESENCIAL REGISTRO DE PREÇOS Nº 39/2022  
MENOR PREÇO POR ITEM

## Declaração Unificada

A Empresa Original Soluções Ltda, inscrita no CNPJ sob o nº 13.333.523/0001-00, Inscrição Estadual nº 13.416.957-3, e Inscrição Municipal nº 236029, sediada na Avenida Tenente Coronel Duarte, nº. 215, Centro Norte, Cuiabá/MT, CEP 78.005-500, por intermédio de seu representante legal abaixo assinado, em cumprimento ao solicitado no edital em epígrafe, DECLARA sob as penas da Lei que:

- 1- Que atende plenamente os requisitos de habilitação exigidos no Edital em epígrafe, sob pena das sanções cabíveis; declaramos, para os fins que até a presente data inexistem fatos supervenientes impeditivos para habilitação no presente processo licitatório, estando ciente da obrigatoriedade de declarar ocorrências posteriores.
- 2- A inexistência de fato superveniente que possa impedir sua habilitação neste certame, inclusive na vigência contratual caso venha a ser contratado pelo ÓRGÃO, na forma do artigo 32, § 2º da lei 8.666/93;
- 3- Que não emprega menor de dezoito anos em trabalho noturno, perigoso ou insalubre, bem como, não empregamos menor de dezesseis anos, salvo na condição de aprendiz, a partir de catorze anos, para fins do disposto no inciso XXXIII do art. 7º da Constituição Federal e inciso V, do artigo 27 da lei 8.666/93;
- 4- Que não possui em seu quadro de pessoal, servidor ou dirigente de órgão ou entidade contratante ou responsável pela licitação.
- 5- Não se encontrar inidônea para licitar ou contratar com órgão da Administração Pública Federal, Estadual, Municipal ou do Distrito Federal.
- 6- Declaramos ainda que iremos comunicar qualquer fato ou evento superveniente à entrega dos documentos para cadastramento, que venha alterar a atual situação quanto à capacidade jurídica, técnica, regularidade fiscal e econômico-financeira.
- 7- DE CONHECIMENTO DO INSTRUMENTO CONVOCATÓRIO: ter recebido todos os documentos e informações, conhecer e acatar as condições para o cumprimento das obrigações objeto da Licitação
- 8- QUE se enquadra na condição de ME/EPP, nos termos da Lei Complementar nº 123/2006.  
Declara, sob as penas do artigo 299 do Código Penal, que é Microempresa/Empresa de Pequeno Porte, nos termos da Lei Complementar nº 123/06, alterada pela Lei Complementar nº 147/14, solicitamos quando da nossa participação na licitação em epígrafe seja dado o tratamento diferenciado concedido a essa empresa com base nos artigos 42 a 45 da Lei Complementar nº. 123/2006 e suas alterações posteriores, bem assim que inexistem fatos supervenientes que conduzam ao seu desenquadramento desta situação.
- 9- NÃO IMPEDIMENTO: que não se encontra em nenhuma das situações do § 4º, art. 3º, da Lei Complementar nº 123/2006, incluído pela Lei Complementar nº 147/2014.
- 10- Declaramos também que: Somos optantes do simples nacional.
- 11- Declaramos, sob as penas da lei, que a proposta para participar deste certame foi elaborada de maneira independente pela Licitante, e o conteúdo da proposta não foi, no todo ou em parte, direta ou indiretamente, informado, discutido ou recebido de qualquer outro participante potencial ou de fato deste certame, por qualquer meio ou por qualquer pessoa; Declaramos que a intenção de apresentar a proposta elaborada para participar da presente licitação não foi informada, discutida ou recebida de qualquer outro participante potencial ou de fato deste certame, por qualquer meio ou por qualquer pessoa; Declaramos que não se tentou, por qualquer meio ou por





qualquer pessoa, influir na decisão de qualquer outro participante potencial ou de fato da presente licitação, quanto a participar ou não da referida licitação; Declaramos que o conteúdo da proposta apresentada para participar deste certame não será, no todo ou em parte, direta ou indiretamente, comunicado ou discutido com qualquer outro participante potencial ou de fato da presente licitação antes da adjudicação do objeto da referida licitação; Declaramos que o conteúdo da proposta apresentada para participar da presente licitação não foi, no todo ou em parte, direta ou indiretamente, informado, discutido ou recebido de qualquer integrante do órgão licitante antes da abertura oficial das propostas; Declaramos, finalmente, que estamos plenamente cientes do teor e da extensão desta declaração e que detém plenos poderes e informações para firmá-la.

12- Sob as penas do art. 299 do Código Penal, de que terá a disponibilidade, caso venha vencer o certame, e entregará os itens licitados nos prazos e/ou condições previstas no edital e termo de referência

13- Declara que não se encontra sob falência, concurso de credores, concordata ou em processos de dissoluções ou liquidações.

14- Atende todas as normas aplicáveis ao objeto. Não podendo em qualquer hipótese, invocar circunstância alguma, como elemento eventualmente impeditivo do perfeito cumprimento das obrigações.

15- Que não possui, em sua cadeia produtiva, empregados executando trabalho degradante ou forçado, observando o disposto nos incisos III e IV do art. 1º e no inciso III do art. 5º da Constituição Federal;

16- Declaramos, para fins do disposto nos incisos III e IV do art. 1º e no inciso III do art. 5º da Constituição Federal de 05 de outubro de 1988, que não possui em minha cadeia produtiva, empregados executando trabalho degradante ou forçado.

17- Declaramos, sob as sanções administrativas cabíveis, inclusive as criminais e sob as penas da lei, que toda documentação anexada ao sistema é autêntica.

18- Declaramos, para os devidos fins que em caso de qualquer comunicação futura referente a este processo licitatório, bem como em caso de eventual contratação, concordo que a Ata de Registro de Preços/Contrato seja encaminhado para o seguinte endereço:  
original.solucoes@hotmail.com fone (65) 3052-7002 / Cel: (65) 99676-8867 - Endereço: Avenida Tenente Coronel Duarte, nº 215, Centro Norte, Cuiabá/MT – 78.005-500

19- Caso altere o citado e-mail ou telefone comprometo-me em protocolizar pedido de alteração junto ao Sistema de Protocolo deste Município, sob pena de ser considerado como intimado nos dados anteriormente fornecidos.

20- Declaramos, para os devidos fins que não possuímos em nosso quadro societário e de empregados, servidor ou dirigente de órgão ou entidade contratante ou responsável pela licitação, nos termos do inciso III, do artigo 9º da Lei nº 8.666, de 21 de junho de 1993.

**OBS. Os documentos que exigirem autenticação ou reconhecimento de firma pode ser apresentado com assinatura digital na forma da Lei 14.063/2020.**

Cuiabá/MT, 05 de julho de 2022.

ANA LUCIA

ANACLETO:7

9657974100

ANA LUCIA ANACLETO

CPF: 796.579.741-00

RG: 1028419-2 SJ/MT

Titular

Assinado de forma digital por ANA LUCIA ANACLETO:79657974100

Dados: 2022.07.05 17:00:37 -04'00'

CNPJ: 13.333.523/0001-00

ORIGINAL SOLUÇÕES LTDA

AV. TENENTE CORONEL DUARTE, Nº. 215  
BAIRRO: CENTRO-NORTE

CEP. 78.005-500

CUIABÁ





PREFEITURA DE

Cuiabá

**ALVARÁ/2022**

DE LOCALIZAÇÃO E FUNCIONAMENTO

Código de Certificação



147391605144562022150523204

CM

113428

Identificador

406342

CNPJ/CPF

13.333.523/0001-00

Razão Social

ORIGINAL SOLUCOES LTDA

Nome Fantasia

ORIGINAL SOLUCOES

Atividade Principal

4751-2/01 - Comercio Varejista Especializado de Equipamentos e Suprimentos de Informatica

Atividade Secundária

4729-6/99 - Comercio varejista de produtos alimenticios em geral ou especializado em produtos alimenticio  
 4755-3/00 - Comercio varejista especializado de instrumentos musicais e acessórios  
 7420-0/01 - Atividades de produção de fotografias,escala aérea e submarina  
 7739-0/99 - Aluguel de outras maquinas e equipamentos comerciais e industriais não especificados anterior  
 7733-1/00 - Aluguel de maquinas e equipamentos para escritório  
 4744-0/99 - Comercio varejista de materiais de construção em geral  
 4754-7/01 - Comercio varejista de móveis  
 4763-6/01 - Comercio varejista de brinquedos e artigos recreativos  
 4763-6/02 - Comercio varejista de artigos esportivos  
 8219-9/01 - Fotocópias  
 4757-1/00 - Comercio varejista especializado de peças e acessórios para aparelhos eletronicos para  
 4761-0/03 - Comercio varejista de artigos de papelaria  
 4742-3/00 - Comercio varejista de materiais eletronicos  
 4789-0/07 - Comercio varejista de equipamentos para escritório  
 4773-4/00 - Comercio varejista de computadores, produtos de informática e de biblioteca pessoal

Localização

Av. DUARTE, TEN CEL. 215 - CENTRO NORTE

Data Abertura Empresa

03/03/2011

Area Utilizada/m²

102

Publicidade

NÃO

Hor. Especial

NÃO

Data da Inscrição CM

21/06/2011

Uso Solo

XXXXXXXXXXXXXXXXXXXXXXXXXXXX

Data Expedição

20/05/2022

Inscr. Cad Imobiliário

01.5.33.017.0205.001

Inscr. Estadual

00134169573

Registro Junta Comercial/MT

51202016341

Reserva

Renivaldo Alves do Nascimento  
SECRETARIO DE MEIO AMBI. E DESENV. URBANODIOCLIDES DA ROSA MACEDO NETO  
GERENTE TÉCNICO DE LOCALIZAÇÃO E ATIVIDADECARLOS CAETANO  
DIRETOR ADMINISTRADOR E FINANCEIRO

20 de Maio de 2022.

**MANTER AFIXADO EM LOCAL VISÍVEL**A Autenticidade do Alvará deverá ser confirmada em: [www.cuiaba.mt.gov.br/taxas](http://www.cuiaba.mt.gov.br/taxas)



PREFEITURA DE

# Cuiabá

## PROTOCOLO DE VALIDAÇÃO DE ALVARÁ

Tipo

ALVARÁ DE FUNCIONAMENTO

Ano

2022

Nº Certidão

406342

CNPJ/CPF

13333523000100

CM

113428

Status do CM

ATIVO

Razão Social

ORIGINAL SOLUCOES LTDA

Data da Emissão

20/05/2022

Status da Certidão

VALIDA ATÉ 31/12/2022

Validação

02/06/2022

Protocolo Nº

132351



147391605144582022150523204

*Handwritten signatures and initials:*  
- A large signature on the left.  
- A signature in the middle.  
- A signature on the right.  
- The number '2' at the bottom right.



## Certidão Simplificada

Certificamos que as informações abaixo constam dos documentos arquivados nesta Junta Comercial e são vigentes na data de sua expedição.

Nome Empresarial:	ORIGINAL SOLUCOES LTDA		
Natureza Jurídica:	SOCIEDADE EMPRESARIA LIMITADA		
Número de Identificação do Registro de Empresas - NIRE	CNPJ	Data de Arquivamento do Ato Constitutivo	Data de início de Atividade
5120201634-1	13.333.523/0001-00	03/03/2011	03/03/2011

Endereço Completo: AVENIDA TENENTE-CORONEL DUARTE 215 - BAIRRO CENTRO-NORTE CEP 78005-500 - CUIABA/MT

Objeto Social:  
 COMERCIO VAREJISTA ESPECIALIZADO DE EQUIPAMENTOS E SUPRIMENTOS DE INFORMATICA, COMERCIO VAREJISTA DE PRODUTOS ALIMENTICIOS, COMERCIO VAREJISTA DE MATERIAL ELETRICO, COMERCIO VAREJISTA DE MATERIAIS DE CONSTRUCAO, COMERCIO VAREJISTA ESPECIALIZADO DE ELETRODOMESTICOS E EQUIPAMENTOS DE AUDIO E VIDEO, COMERCIO VAREJISTA DE MOVEIS, COMERCIO VAREJISTA DE ARTIGOS DE ARMARINHO, COMERCIO VAREJISTA ESPECIALIZADO DE INSTRUMENTOS MUSICAIS E ACESSORIOS, COMERCIO VAREJISTA ESPECIALIZADO DE PECAS E ACESSORIOS PARA APARELHOS ELETROELETRONICOS PARA USO DOMESTICO, EXCETO INFORMATICA E COMUNICACAO, COMERCIO VAREJISTA DE ARTIGOS DE USO PESSOAL E DOMESTICO, COMERCIO VAREJISTA DE ARTIGOS DE PAPELARIA, COMERCIO VAREJISTA DE BRINQUEDOS E ARTIGOS RECREATIVOS, COMERCIO VAREJISTA DE ARTIGOS ESPORTIVOS, COMERCIO VAREJISTA DE COSMETICOS, PRODUTOS DE PERFUMARIA E DE HIGIENE PESSOAL, COMERCIO VAREJISTA DE EQUIPAMENTOS PARA ESCRITORIO, ATIVIDADES DE PRODUCAO DE FOTOGRAFIAS, EXCETO AEREA E SUBMARINA, ALUGUEL DE MAQUINAS E EQUIPAMENTOS PARA ESCRITORIOS, ALUGUEL DE MAQUINAS E EQUIPAMENTOS COMERCIAIS E INDUSTRIAIS, SEM OPERADOR, FOTOCOPIAS, E ATIVIDADES DE SONORIZACAO E DE ILUMINACAO.

Capital Social:	RS 100.000,00	Microempresa ou Empresa de Pequeno Porte	Prazo de Duração
CEM MIL REAIS		MICRO EMPRESA (Lei Complementar nº123/06)	INDETERMINADO
Capital Integralizado:	RS 100.000,00		
CEM MIL REAIS			

Sócio(s)/Administrador(es)	Término	Mandato	Participação	Função
CPF/NIRE Nome				SÓCIO / ADMINISTRADOR
796.579.741-00 ANA LUCIA ANACLETO	xxxxxxx		RS 100.000,00	

Status: xxxxxxxx Situação: ATIVA  
 Número: 51202016341

Último Arquivamento: 12/05/2022

- Ato 002 - ALTERACAO
- Evento(s) 2244 - ALTERACAO DE ATIVIDADES ECONOMICAS (PRINCIPAL E SECUNDARIAS)  
 2247 - ALTERACAO DE CAPITAL SOCIAL  
 2211 - ALTERACAO DE ENDEREÇO DENTRO DO MESMO MUNICIPIO  
 020 - ALTERACAO DE NOME EMPRESARIAL  
 2015 - ALTERACAO DE OBJETO SOCIAL  
 2003 - ALTERACAO DE SOCIO/ADMINISTRADOR  
 2221 - ALTERACAO DO TITULO DO ESTABELECIMENTO (NOME DE FANTASIA)  
 046 - TRANSFORMACAO

Empresa(s) Antecessora(s)	Nire	Número Aprovação	UF	Tipo Movimentação
Nome Anterior				TRANSFORMACAO
ANA LUCIA ANACLETO 79657974100	5180019992-0	51202016341	xx	

Certidão Simplificada Digital emitida pela JUNTA COMERCIAL DO ESTADO DE MATO GROSSO e certificada digitalmente. Se desejar confirmar a autenticidade desta certidão, acesse o site da JUCEMAT (<http://www.jucomat.mt.gov.br/>) e clique em validar certidão. A certidão pode ser validada de duas formas:

- 1) Validação por envio de arquivo (upload)
- 2) Validação visual (digite o nº C220004480511 e visualize a certidão)



22/082.838-5

*Handwritten signatures and initials:*  
 - A large signature on the left.  
 - Initials 'go' in the center.  
 - A signature on the right.  
 - Initials 'JZ' at the bottom right.

Junta Comercial do Estado de Mato Grosso



Sistema Nacional de Registro de Empresas Mercantil - SINREM  
Governador do Estado de Mato Grosso  
Secretaria de Estado da Fazenda do Estado de Mato Grosso  
Junta Comercial do Estado de Mato Grosso

## Certidão Simplificada

Certificamos que as informações abaixo constam dos documentos arquivados nesta Junta Comercial e são vigentes na data de sua expedição.

Nome Empresarial: ORIGINAL SOLUCOES LTDA  
Natureza Jurídica: SOCIEDADE EMPRESARIA LIMITADA

Filial(ais) nesta Unidade da Federação ou fora dela

Nire CNPJ Endereço

NADA MAIS#

Cuiabá, 20 de Junho de 2022 08:36

  
JULIO FREDERICO MULLER NETO  
SECRETÁRIO GERAL



Certidão Simplificada Digital emitida pela JUNTA COMERCIAL DO ESTADO DE MATO GROSSO e certificada digitalmente. Se desejar confirmar a autenticidade desta certidão, acesse o site da JUCEMAT (<http://www.jucemat.mt.gov.br/>) e clique em validar certidão. A certidão pode ser validada de duas formas:

- 1) Validação por envio de arquivo (upload)
- 2) Validação visual (digite o nº C220004480511 e visualize a certidão)



22/082.838-5

Página 2 de 2







Data da consulta: 20/06/2022 09:37:29

### Identificação do Contribuinte - CNPJ Matriz

CNPJ: **13.333.523/0001-00**

A opção pelo Simples Nacional e/ou SIMEI abrange todos os estabelecimentos da empresa

Nome Empresarial: **ORIGINAL SOLUCOES LTDA**

### Situação Atual

Situação no Simples Nacional: **Optante pelo Simples Nacional desde 03/03/2011**

Situação no SIMEI: **NÃO enquadrado no SIMEI**

+ Mais informações

Voltar

Gerar PDF

*Cláudia*

*20*

*1 1*

*2*

*2*

Free Mm 2 Re

250000

Free Mm 2 Re

Wm. R. Hall  
1860

Wm. R. Hall

**HABILITAÇÃO  
PREFEITURA DE  
ARIPUANA PREGAO  
PRESENCIAL 39/2022  
11/07/2022**

*Clay*

*go*

*4*

*20*

*M*

*R*

*E*





**REPÚBLICA FEDERATIVA DO BRASIL**  
**CADASTRO NACIONAL DA PESSOA JURÍDICA**

NÚMERO DE INSCRIÇÃO <b>19.909.006/0001-04</b> MATRIZ	COMPROVANTE DE INSCRIÇÃO E DE SITUAÇÃO CADASTRAL	DATA DE ABERTURA <b>19/03/2014</b>
--	---	---------------------------------------

NOME EMPRESARIAL  
**RONIVAN ROSSONI LTDA**

TÍTULO DO ESTABELECIMENTO (NOME DE FANTASIA) <b>R. R. M. MATERIAIS DE CONSTRUCAO</b>	PORTE <b>EPP</b>
---	---------------------

CÓDIGO E DESCRIÇÃO DA ATIVIDADE ECONÔMICA PRINCIPAL  
**47.44-0-99 - Comércio varejista de materiais de construção em geral**

CÓDIGO E DESCRIÇÃO DAS ATIVIDADES ECONÔMICAS SECUNDÁRIAS

- 23.81-5-03 - Aparelhamento de placas e execução de trabalhos em mármore, granito, ardósia e outras pedras
- 31.01-2-00 - Fabricação de móveis com predominância de madeira
- 33.14-7-13 - Manutenção e reparação de máquinas-ferramenta
- 42.22-7-02 - Obras de irrigação
- 43.21-5-00 - Instalação e manutenção elétrica
- 43.30-4-99 - Outras obras de acabamento da construção
- 43.99-1-04 - Serviços de operação e fornecimento de equipamentos para transporte e elevação de cargas e pessoas para uso em obras
- 45.30-7-03 - Comércio a varejo de peças e acessórios novos para veículos automotores
- 45.30-7-04 - Comércio a varejo de peças e acessórios usados para veículos automotores
- 45.30-7-05 - Comércio a varejo de pneumáticos e câmaras-de-ar
- 46.14-1-00 - Representantes comerciais e agentes do comércio de máquinas, equipamentos, embarcações e aeronaves
- 46.18-4-99 - Outros representantes comerciais e agentes do comércio especializado em produtos não especificados anteriormente
- 46.19-2-00 - Representantes comerciais e agentes do comércio de mercadorias em geral não especializado
- 46.51-3-00 - Comércio atacadista de máquinas, aparelhos e equipamentos para uso agropecuário; partes e peças
- 46.62-1-00 - Comércio atacadista de máquinas, equipamentos para terraplenagem, mineração e construção; partes e peças
- 46.63-0-00 - Comércio atacadista de Máquinas e equipamentos para uso industrial; partes e peças
- 47.32-6-00 - Comércio varejista de lubrificantes
- 47.41-5-00 - Comércio varejista de tintas e materiais para pintura
- 47.42-3-00 - Comércio varejista de material elétrico
- 47.43-1-00 - Comércio varejista de vidros

CÓDIGO E DESCRIÇÃO DA NATUREZA JURÍDICA  
**206-2 - Sociedade Empresária Limitada**

LOGRADOURO <b>AV DOS JATOBAS</b>	NÚMERO <b>2121</b>	COMPLEMENTO *****
-------------------------------------	-----------------------	----------------------

CEP <b>78.573-000</b>	BAIRRO/DISTRITO <b>JARDIM JOELMA</b>	MUNICÍPIO <b>TAPURAH</b>	UF <b>MT</b>
--------------------------	---	-----------------------------	-----------------

ENDEREÇO ELETRÔNICO <b>valdir_exata@hotmail.com</b>	TELEFONE <b>(56) 3547-1460 / (56) 3547-1460</b>
--	--

ENTE FEDERATIVO RESPONSÁVEL (EFR)  
\*\*\*\*\*

SITUAÇÃO CADASTRAL <b>ATIVA</b>	DATA DA SITUAÇÃO CADASTRAL <b>19/03/2014</b>
------------------------------------	---

MOTIVO DE SITUAÇÃO CADASTRAL

SITUAÇÃO ESPECIAL *****	DATA DA SITUAÇÃO ESPECIAL *****
----------------------------	------------------------------------

Aprovado pela Instrução Normativa RFB nº 1.863, de 27 de dezembro de 2018.

Emitido no dia 18/05/2022 às 14:11:59 (data e hora de Brasília).

Página: 1/2



**REPÚBLICA FEDERATIVA DO BRASIL**  
**CADASTRO NACIONAL DA PESSOA JURÍDICA**

NÚMERO DE INSCRIÇÃO <b>19.909.006/0001-04</b> MATRIZ	<b>COMPROVANTE DE INSCRIÇÃO E DE SITUAÇÃO CADASTRAL</b>	DATA DE ABERTURA <b>19/03/2014</b>
--	---	---------------------------------------

NOME EMPRESARIAL <b>RONIVAN ROSSONI LTDA</b>
---

CÓDIGO E DESCRIÇÃO DAS ATIVIDADES ECONÔMICAS SECUNDÁRIAS <b>47.44-0-01 - Comércio varejista de ferragens e ferramentas</b> <b>47.61-0-03 - Comércio varejista de artigos de papelaria</b> <b>47.63-6-02 - Comércio varejista de artigos esportivos</b> <b>47.63-6-04 - Comércio varejista de artigos de caça, pesca e camping</b> <b>47.89-0-05 - Comércio varejista de produtos saneantes domissanitários</b> <b>49.30-2-01 - Transporte rodoviário de carga, exceto produtos perigosos e mudanças, municipal</b> <b>49.30-2-02 - Transporte rodoviário de carga, exceto produtos perigosos e mudanças, intermunicipal, interestadual e internacional</b>
---

CÓDIGO E DESCRIÇÃO DA NATUREZA JURÍDICA <b>206-2 - Sociedade Empresária Limitada</b>
---

LOGRADOURO <b>AV DOS JATOBAS</b>	NÚMERO <b>2121</b>	COMPLEMENTO *****
-------------------------------------	-----------------------	----------------------

CEP <b>78.573-000</b>	BAIRRO/DISTRITO <b>JARDIM JOELMA</b>	MUNICÍPIO <b>TAPURAH</b>	UF <b>MT</b>
--------------------------	---	-----------------------------	-----------------

ENDEREÇO ELETRÔNICO <b>valdir_exata@hotmail.com</b>	TELEFONE <b>(66) 3547-1460/ (66) 3547-1460</b>
--	---

ENTE FEDERATIVO RESPONSÁVEL (EFR) *****
--

SITUAÇÃO CADASTRAL <b>ATIVA</b>	DATA DA SITUAÇÃO CADASTRAL <b>19/03/2014</b>
------------------------------------	---

MOTIVO DE SITUAÇÃO CADASTRAL
------------------------------

SITUAÇÃO ESPECIAL *****	DATA DA SITUAÇÃO ESPECIAL *****
----------------------------	------------------------------------

Aprovado pela Instrução Normativa RFB nº 1.863, de 27 de dezembro de 2018.

Emitido no dia 18/05/2022 às 14:11:59 (data e hora de Brasília).

Página: 2/2

*Handwritten signatures and initials:*  
 [Signature] [Initials] [Initials] [Initials] [Initials]



GOVERNO DO ESTADO DE MATO GROSSO  
SECRETARIA DE ESTADO DE FAZENDA  
CADASTRO DE CONTRIBUINTE - CCE/MT  
COMPROVANTE DE INSCRIÇÃO ESTADUAL E SITUAÇÃO CADASTRAL

Número de Inscrição Estadual 13.535.788-8	CNPJ 19.909.006/0001-04	Data Início Atividade - SEFAZ 03/04/2014
NOME EMPRESARIAL RONIVAN ROSSONI LTDA		
TÍTULO DO ESTABELECIMENTO(NOME FANTASIA) R. R. M. MATERIAIS DE CONSTRUÇÃO		
CÓDIGO E DESCRIÇÃO DA ATIVIDADE ECONÔMICA PRINCIPAL 4744-0/99 - Comércio varejista de materiais de construção em geral		
CÓDIGO E DESCRIÇÃO DAS ATIVIDADES ECONÔMICAS SECUNDÁRIAS 2391-5/03 - Aparelhamento de placas e execução de trabalhos em mármore, granito, ardósia e outras pedras 3101-2/00 - Fabricação de móveis com predominância de madeira 3314-7/13 - Manutenção e reparação de máquinas-ferramenta 4222-7/02 - Obras de irrigação 4321-5/00 - Instalação e manutenção elétrica 4330-4/99 - Outras obras de acabamento da construção 4399-1/04 - Serviços de operação e fornecimento de equipamentos para transporte e elevação de cargas e pessoas para uso em obras 4530-7/03 - Comércio a varejo de peças e acessórios novos para veículos automotores 4530-7/04 - Comércio a varejo de peças e acessórios usados para veículos automotores 4530-7/05 - Comércio a varejo de pneumáticos e câmaras-de-ar 4614-1/00 - Representantes comerciais e agentes do comércio de máquinas, equipamentos, embarcações e aeronaves 4618-4/99 - Outros representantes comerciais e agentes do comércio especializado em produtos não especificados anteriormente 4619-2/00 - Representantes comerciais e agentes do comércio de mercadorias em geral não especializado 4661-3/00 - Comércio atacadista de máquinas aparelhos e equipamentos para uso agropecuário partes e peças 4662-1/00 - Comércio atacadista de máquinas equipamentos para terraplenagem, mineração e construção partes e peças 4663-0/00 - Comércio atacadista de máquinas e equipamentos para uso industrial partes e peças 4732-6/00 - Comércio varejista de lubrificantes 4741-5/00 - Comércio varejista de tintas e materiais para pintura 4742-3/00 - Comércio varejista de material elétrico 4743-1/00 - Comércio varejista de vidros 4744-0/01 - Comércio varejista de ferragens e ferramentas 4761-0/03 - Comércio varejista de artigos de papelaria 4763-6/02 - Comércio varejista de artigos esportivos 4763-6/04 - Comércio varejista de artigos de caça, pesca e camping 4789-0/05 - Comércio varejista de produtos saneantes domissanitários 4930-2/01 - Transporte rodoviário de carga, exceto produtos perigosos e mudanças, municipal 4930-2/02 - Transporte rodoviário de carga, exceto produtos perigosos e mudanças, intermunicipal, interestadual e internacional		
CÓDIGO E DESCRIÇÃO DE NATUREZA JURÍDICA 2062 - SOCIEDADE EMPRESÁRIA LIMITADA		
LOGRADOURO AV DOS JATOBAS	NÚMERO 2121	COMPLEMENTO
CEP 78573-000	BAIRRO JARDIM JOELMA	MUNICÍPIO TAPURAH
ENDEREÇO ELETRÔNICO MERCADAOPARAFUSOS@HOTMAIL.COM		UF MT
SITUAÇÃO CADASTRAL ATIVO		TELEFONE (66) 3547-1460
MOTIVO DA SITUAÇÃO CADASTRAL		DATA SITUAÇÃO CADASTRAL 10/08/2016
SIMPLES NACIONAL SIM	MICRO EMPREENDEDOR INDIVIDUAL NÃO	
ULTRAPASSOU SUBLIMITE ESTADUAL NÃO	MEI CAMINHONEIRO NÃO	



GOVERNO DO ESTADO DE MATO GROSSO  
SECRETARIA DE ESTADO DE FAZENDA  
CADASTRO DE CONTRIBUINTE - CCE/MT  
COMPROVANTE DE INSCRIÇÃO ESTADUAL E SITUAÇÃO CADASTRAL

Emitido no dia 18/06/2022 às 10:14:41 (data e hora de Cuiabá)

*M*

*Calder*

*CA*

*pro  
2*

*R*

*P*



**ESTADO DE MATO GROSSO  
PROCURADORIA GERAL DO ESTADO  
SECRETARIA DE ESTADO DE FAZENDA**

**CERTIDÃO POSITIVA COM EFEITOS DE NEGATIVA DE DÉBITOS RELATIVOS A  
CRÉDITOS TRIBUTÁRIOS E NÃO TRIBUTÁRIOS ESTADUAIS GERIDOS PELA  
PROCURADORIA-GERAL DO ESTADO E PELA SECRETARIA DE ESTADO DE FAZENDA  
CPEND Nº 0038543757**

Finalidade: **CERTIDÃO CONJUNTA DE PENDÊNCIAS TRIBUTÁRIAS E NÃO TRIBUTÁRIAS JUNTO À  
SEFAZ E À PGE DO ESTADO DE MATO GROSSO**

Data da emissão: **17/06/2022** Hora da emissão: **07:23:51**

Nome/denominação do sujeito passivo: **RONIVAN ROSSONI LTDA**  
CNPJ: **19.909.006/0001-04**

CERTIFICAMOS que, consultadas as bases informatizadas e integradas ao sistema de processamento de dados da CND, da Secretaria de Estado de Fazenda, e as bases informatizadas e integradas ao sistema de processamento de dados da Dívida Ativa do Estado, junto à Procuradoria-Geral do Estado, conforme parâmetros constantes no Anexo I da Portaria Conjunta nº 008/2018-PGE/SEFAZ, relativamente ao sujeito passivo acima indicado, bem como da sua matriz e filiais, até a data e hora em epígrafe, constatamos a(s) ocorrência(s) adiante descrita(s).

Fica ressalvado o direito de a Fazenda Pública do Estado de Mato Grosso exigir e/ou inscrever em Dívida Ativa quaisquer dívidas de responsabilidade do sujeito passivo acima identificado que vierem a ser apuradas.

OBS. A presente Certidão não alcança o cumprimento de obrigações cujo controle ainda não esteja informatizado ou integrado ao sistema da CND e da Dívida Ativa do Estado.

**OCORRÊNCIAS NO ÂMBITO DA SECRETARIA DE ESTADO DE FAZENDA**

**QUANTO AO SUJEITO PASSIVO, RELATIVAMENTE A ACORDOS DE PARCELAMENTO DE  
DÉBITOS, COM PAGAMENTO EM DIA E A DÉBITOS SUSPENSOS:**

13.535.788-8 - RONIVAN ROSSONI LTDA

**OCORRÊNCIAS NO ÂMBITO DA PROCURADORIA-GERAL DO ESTADO**

Não constatada ressalva.

A autenticidade desta Certidão deverá ser confirmada via internet nos endereços [www.sefaz.mt.gov.br](http://www.sefaz.mt.gov.br) ou [www.pge.mt.gov.br](http://www.pge.mt.gov.br)

Certidão válida até: **15/08/2022**.

Fornecimento gratuito, salvo quando a impressão for efetuada por unidade fazendária, mediante requerimento do interessado

Número de Autenticação: **2UK9UAT2MMBMU2AA**



PREFEITURA MUNICIPAL DE TAPURAH MT  
SECRETARIA MUNICIPAL DE FAZENDA  
AVENIDA RIO DE JANEIRO, CENTRO  
24.772.253/0001-41

CERTIDÃO NEGATIVA DE DÉBITOS

25799/2022

Dados do Contribuinte

Nome/Razão Social

RONIVAN ROSSONI

CPF/CNPJ

19.909.006/0001-04

Endereço

AV. DOS JATOBAS

Complemento

Bairro

JARDIM JOELMA

Inscrição Municipal

12509

Inscrição Estadual

135357888

Início da Atividade

Número

2121

Cidade

TAPURAH

UF

MT

CEP

78.573-000

Finalidade

APRESENTAÇÃO JUNTO A ÓRGÃOS PÚBLICOS

TAPURAH - , 24 de Junho de 2022.

Observações

RESSALVADO O DIREITO DA FAZENDA PÚBLICA DO MUNICÍPIO DE COBRAR QUAISQUER CRÉDITOS TRIBUTÁRIOS, CERTIFICO, PARA A FINALIDADE ACIMA INDICADA, NÃO EXISTIR, DÉBITOS, TAXAS, MULTAS E DEMAIS TRIBUTOS MUNICIPAIS, ATÉ A PRESENTE DATA, PELO QUE, NA FORMA DOS DISPOSITIVOS REGULAMENTARES VIGENTES, FORNEÇO A PRESENTE CERTIDÃO NEGATIVA, A QUAL PRODUZIRÁ OS EFEITOS LEGAIS.

CÓDIGO DE AUTENTICIDADE: 592b222386a817a2c17ca16110f6de5a

CERTIDÃO VÁLIDA ATÉ: 24/07/2022 ✓



A autenticidade deste documento poderá ser realizado pelo endereço

*Handwritten signatures and initials:*  
Johp  
A  
90  
N  
J

Voltar

Imprimir

**CAIXA**  
CAIXA ECONÔMICA FEDERAL**Certificado de Regularidade  
do FGTS - CRF****Inscrição:** 19.909.006/0001-04**Razão Social:** RONIVAN ROSSONI LTDA**Endereço:** AV DOS JATOBAS 2121 / JARDIM JOELMA / TAPURAH / MT / 78573-000

A Caixa Econômica Federal, no uso da atribuição que lhe confere o Art. 7, da Lei 8.036, de 11 de maio de 1990, certifica que, nesta data, a empresa acima identificada encontra-se em situação regular perante o Fundo de Garantia do Tempo de Serviço - FGTS.

O presente Certificado não servirá de prova contra cobrança de quaisquer débitos referentes a contribuições e/ou encargos devidos, decorrentes das obrigações com o FGTS.

**Validade:** 20/06/2022 a 19/07/2022**Certificação Número:** 2022062001403889622920

Informação obtida em 24/06/2022 15:30:19

A utilização deste Certificado para os fins previstos em Lei esta condicionada a verificação de autenticidade no site da Caixa:  
**www.caixa.gov.br**



PODER JUDICIÁRIO  
JUSTIÇA DO TRABALHO

### CERTIDÃO NEGATIVA DE DÉBITOS TRABALHISTAS

Nome: RONIVAN ROSSONI LTDA (MATRIZ E FILIAIS)

CNPJ: 19.909.006/0001-04

Certidão n°: 19298535/2022

Expedição: 18/06/2022, às 11:20:02

Validade: 15/12/2022/- 180 (cento e oitenta) dias, contados da data de sua expedição.

Certifica-se que RONIVAN ROSSONI LTDA (MATRIZ E FILIAIS), inscrito(a) no CNPJ sob o n° 19.909.006/0001-04, NÃO CONSTA como inadimplente no Banco Nacional de Devedores Trabalhistas.

Certidão emitida com base nos arts. 642-A e 883-A da Consolidação das Leis do Trabalho, acrescentados pelas Leis ns.º 12.440/2011 e 13.467/2017, e no Ato 01/2022 da CGJT, de 21 de janeiro de 2022. Os dados constantes desta Certidão são de responsabilidade dos Tribunais do Trabalho.

No caso de pessoa jurídica, a Certidão atesta a empresa em relação a todos os seus estabelecimentos, agências ou filiais.

A aceitação desta certidão condiciona-se à verificação de sua autenticidade no portal do Tribunal Superior do Trabalho na Internet (<http://www.tst.jus.br>).

Certidão emitida gratuitamente.

#### INFORMAÇÃO IMPORTANTE

Do Banco Nacional de Devedores Trabalhistas constam os dados necessários à identificação das pessoas naturais e jurídicas inadimplentes perante a Justiça do Trabalho quanto às obrigações estabelecidas em sentença condenatória transitada em julgado ou em acordos judiciais trabalhistas, inclusive no concernente aos recolhimentos previdenciários, a honorários, a custas, a emolumentos ou a recolhimentos determinados em lei; ou decorrentes de execução de acordos firmados perante o Ministério Público do Trabalho, Comissão de Conciliação Prévia ou demais títulos que, por disposição legal, contiver força executiva.





ESTADO DE MATO GROSSO  
PODER JUDICIÁRIO

CERTIDÃO Nº: 7157084

O Tribunal de Justiça do Estado de Mato Grosso **CERTIFICA** que revendo os registros, **EM ANDAMENTO E ARQUIVADOS**, como **AUTOR E RÉU**, de distribuições de ações cíveis de **FALÊNCIA E CONCORDATA** e **IMPROBIDADE ADMINISTRATIVA** do 1º Grau de Jurisdição do Estado de Mato Grosso, no período de **2 ANOS NÃO CONSTAM** ações **MOVIDAS POR** ou em **DESFAVOR** de **RONIVAN ROSSONI - EPP**, portador do CNPJ **19.909.006/0001-04**, até a data de **20/06/2022**.

**Observações:**

As informações do nome e CNPJ acima são de responsabilidade do solicitante, devendo a titularidade ser conferida pelo interessado e destinatário e confirmada a autenticidade.

A consulta abrange todos os processos cíveis cadastrados na base de dados da primeira instância estadual, distribuídos na Justiça Comum ou nos Juizados Especiais.

A autenticidade da referida certidão pode ser verificada por meio do endereço: **sec.tjmt.jus.br**, no campo "verificar autenticidade de 1º grau", informando o número da certidão, CNPJ e nome, em até 3(três) meses após sua expedição.

**Responsável pela emissão:**

Karine Edinéia Vater dos Santos

Distribuidora da Comarca de Tapurah/MT

Esta certidão tem validade de 30 dias, após a data de sua emissão.



**ALVARÁ**  
**DE VIGILÂNCIA SANITÁRIA**  
**Nº 730/2022**

<b>Razão/Contribuinte</b> RONIVAN ROSSONI				
<b>Denominação Comercial</b> R. R. M. MATERIAIS DE CONSTRUCAO				
<b>CPF/CNPJ</b> 19.909.006/0001-04	<b>Inscrição Municipal</b> 12509	<b>Inscrição Estadual</b> 13535/888	<b>Data Reg. Abertura</b> 19/03/2014	<b>Data Validade</b> 31/12/2022
<b>Endereço</b> AV. DOS JATOBAS				<b>Número</b> 2121
<b>Complemento</b>				
<b>Bairro</b> JARDIM JOELMA		<b>Cidade / UF</b> TAPURAH/MT		<b>CEP</b> 78.573-000
<b>Atividade Econômica Principal</b> 4744099 - COMÉRCIO VAREJISTA DE MATERIAIS DE CONSTRUÇÃO EM GERAL				
<b>Atividade Econômica Secundária</b> 4713602 - COMÉRCIO VAREJISTA DE ARTIGOS ESPORTIVOS 4712203 - COMÉRCIO VAREJISTA DE ARTIGOS DE PAPELARIA 4714001 - COMÉRCIO VAREJISTA DE FERRAGENS E FERRAMENTAS 4742300 - COMÉRCIO VAREJISTA DE MATERIAL ELÉTRICO 4741500 - COMÉRCIO VAREJISTA DE TINTAS E MATERIAIS PARA PINTURA 4732600 - COMÉRCIO VAREJISTA DE LUBRIFICANTES 4669000 - COMÉRCIO ATACADISTA DE MÁQUINAS E EQUIPAMENTOS PARA USO INDUSTRIAL; PARTES E PEÇAS 4662100 - COMÉRCIO ATACADISTA DE MÁQUINAS, EQUIPAMENTOS PARA TERRAPLENAGEM, MINERAÇÃO E CONSTRUÇÃO; PARTES E PEÇAS 4661300 - COMÉRCIO ATACADISTA DE MÁQUINAS, APARELHOS E EQUIPAMENTOS PARA USO AGROPECUÁRIO; PARTES E PEÇAS 4192504 - COMÉRCIO VAREJISTA DE ARTIGOS DE CAÇA, PESCA E CAMPING 4618499 - OUTROS REPRESENTANTES COMERCIAIS E AGENTES DO COMÉRCIO ESPECIALIZADO EM PRODUTOS NÃO ESPECIFICADOS ANTERIORMENTE 4614100 - REPRESENTANTES COMERCIAIS E AGENTES DO COMÉRCIO DE MÁQUINAS, EQUIPAMENTOS, EMBARCAÇÕES E AERONAVES 4530706 - COMÉRCIO A VAREJO DE PNEUMÁTICOS E CÂMARAS-DE-AIR 4530704 - COMÉRCIO A VAREJO DE PEÇAS E ACESSÓRIOS USADOS PARA VEÍCULOS AUTOMÓVEIS 4530703 - COMÉRCIO A VAREJO DE PEÇAS E ACESSÓRIOS NOVOS PARA VEÍCULOS AUTOMÓVEIS 4399104 - SERVIÇOS DE OPERAÇÃO E FORNECIMENTO DE EQUIPAMENTOS PARA TRANSPORTE E ELEVÇÃO DE CARGAS E PESSOAS PARA USO EM OBRAS 4311500 - INSTALAÇÃO E MANUTENÇÃO ELÉTRICA 4233702 - OBRAS DE IRRIGAÇÃO 3314713 - MANUTENÇÃO E REPARAÇÃO DE MÁQUINAS-FERRAMENTA 4619200 - REPRESENTANTES COMERCIAIS E AGENTES DO COMÉRCIO DE MERCADORIAS EM GERAL NÃO ESPECIALIZADO				
<b>Horário Funcionamento</b> SEGUNDA A SEXTA DAS 07:00 AS 18:00 HRS SÁBADO ATÉ AS 13:00 HRS		<b>Capacidade de Pessoas</b> 0	<b>Nº Funcionários</b> 0	<b>Área Ocupada</b> 0,00
<b>Observações</b>				

Emitido em 12/01/2022

TAPURAH - MT, 9 de Maio de 2022



CÓDIGO DE AUTENTICIDADE: 9be97e86ba61cc2f0b11a73be75c8f2f

A autenticidade deste documento poderá ser consultada pelo endereço  
[http://www.gp.srv.br/tributario/tapurah/talvara\\_validacao](http://www.gp.srv.br/tributario/tapurah/talvara_validacao)

*[Handwritten signatures and initials]*

**TERMOS DE ABERTURA E ENCERRAMENTO**



Entidade: **RONIVAN ROSSONI LTDA**  
 Período da Escrituração: 01/01/2021 a 31/12/2021 CNPJ: 19.909.006/0001-04  
 Número de Ordem do Livro: 1

**TERMO DE ABERTURA**

Nome Empresarial	RONIVAN ROSSONI LTDA
NIRE	51201712093
CNPJ	19.909.006/0001-04
Número de Ordem	1
Natureza do Livro	Livro Diário
Município	TAPURAH
Data do arquivamento dos atos constitutivos	29/05/2020
Data de arquivamento do ato de conversão de sociedade simples em sociedade empresária	
Data de encerramento do exercício social	31/12/2021
Quantidade total de linhas do arquivo digital	24347

**TERMO DE ENCERRAMENTO**

Nome Empresarial	RONIVAN ROSSONI LTDA
Natureza do Livro	Livro Diário
Número de ordem	1
Quantidade total de linhas do arquivo digital	24347
Data de início	01/01/2021
Data de término	31/12/2021

Este documento é parte integrante da escrituração cuja autenticação se comprova pelo recibo de número 99.BD.24.E1.9D.30.20.6E.67.6D.EC.16.7F.A9.CD.4A.8D.DA.B4 ED-0, nos termos do Decreto nº 8.683/2016.

Este relatório foi gerado pelo Sistema Público de Escrituração Digital – Sped

Versão 9.0.3 do Visualizador

*Handwritten signatures and initials:*  
 Joly  
 R  
 ge  
 N D



Declaração de Informações Socioeconômicas e Fiscais (DEFIS)

Exercício: 2022

Ano Calendário: 2021

RECIBO DE ENTREGA

DECLARAÇÃO RETIFICADORA

Período abrangido pela Declaração: 01/01/2021 a 31/12/2021

1. Informações do Contribuinte

Nome empresarial RONIVAN ROSSONI LTDA	CNPJ da Matriz 19.909.006/0001-04
Data da Abertura no CNPJ 19/03/2014	Optante pelo Simples Nacional Sim
Regime de Apuração Competência	
CNPJ das Filiais Presentes Nesta Declaração Nenhuma	

2. Informações da Recepção da Declaração

Data e Horário da Transmissão da Declaração 13/06/2022 10:42:35
Número do Recibo 02.07.22164.0134051-9
Autenticação 19091.90460.90916.06931

*Handwritten signatures and marks:*  
- A large signature on the left.  
- A checkmark and the letter 'R' on the right.  
- The letters 'N' and 'J' at the bottom right.



Declaração de Informações Socioeconômicas e Fiscais (DEFIS)

Declaração Retificadora

Exercício 2022

Ano-Calendário 2021

Período abrangido pela Declaração: 01/01/2021 a 31/12/2021

1. Identificação do Contribuinte

CNPJ Matriz: 19.909.006/0001-04  
Nome empresarial: RONIVAN ROSSONI LTDA  
Data de abertura no CNPJ: 19/03/2014  
Regime de Apuração: competência  
Optante pelo Simples Nacional: Sim

1.1 CNPJ das Filiais Presentes nesta declaração:

Nenhuma.

2. Informações Econômico-Fiscais da Pessoa Jurídica

Ganhos de capital	R\$ 0,00
Quantidade de empregados no início do período abrangido pela declaração	45
Quantidade de empregados no final do período abrangido pela declaração	46
Receita proveniente de exportação direta	R\$ 0,00
Lucro superior ao limite de que trata o § 1º do art. 6º da resolução CGSN n° 4 de 30/05/2007, no período abrangido por esta declaração	R\$ 0,00
Total de ganhos líquidos auferidos em operações de renda variável	R\$ 6.186,63

2.1 Receita proveniente de exportação por meio de comercial exportadora

CNPJ da comercial exportadora	Valor
-	-

2.2 Identificação e Rendimentos dos Sócios

CPF do sócio: 824.176.281-04

Nome: RONIVAN ROSSONI

Rendimentos isentos pagos ao sócio pela empresa	R\$ 0,00
Rendimentos tributáveis pagos ao sócio pela empresa	R\$ 13.145,00
Percentual de participação do sócio no capital social da empresa no	100,00%

Número da Declaração: 199090062021002  
Autenticação: 19091.90460.90916.06931

Número do Recibo: 02.07.22164.0134051-9  
Página 1

último dia do período abrangido pela declaração

Imposto de renda retido na fonte sobre os rendimentos pagos ao sócio pela ME/EPP R\$ 0,00

2.3 Percentual de participação em cotas em tesouraria no capital social da empresa (%) 0,00%

2.4 Doações à Campanha Eleitoral

CNPJ do Beneficiário	Nome do Beneficiário	Tipo de Beneficiário	Forma de Doação	Valor
-	-	-	-	-

3. Informações Econômicas e Fiscais dos Estabelecimentos

Estabelecimento: 19.909.006/0001-04 UF: MT

Estoque inicial do período abrangido pela declaração R\$ 741.922,82

Estoque final do período abrangido pela declaração R\$ 1.021.224,39

Saldo em caixa/banco no início do período abrangido pela declaração R\$ 492.553,76

Saldo em caixa/banco no final do período abrangido pela declaração R\$ 253.114,18

Total de aquisições de mercadorias para comercialização ou industrialização no período abrangido pela declaração R\$ 998.147,87

Aquisições no mercado interno R\$ 998.147,87

Importações R\$ 0,00

Total de entradas de mercadorias por transferência para comercialização ou industrialização no período abrangido pela declaração R\$ 0,00

Total de saídas de mercadorias por transferência para comercialização ou industrialização no período abrangido pela declaração R\$ 0,00

Total de devoluções de vendas de mercadorias para comercialização ou industrialização no período abrangido pela declaração R\$ 0,00

Total de devoluções de compras de mercadorias para comercialização ou industrialização no período abrangido pela declaração R\$ 1.637,24

Total de entradas no período abrangido pela declaração R\$ 3.984.152,02

Total de despesas no período abrangido pela declaração R\$ 4.881.055,32

Total de entradas interestaduais por UF

Número da Declaração: 199090062021002  
Autenticação: 19091.90460.90916.06931

Número do Recibo: 02.07.22164.0134051-9  
Página 2

UF	Valor
ES	R\$ 47.773,73
GO	R\$ 1.781,79
MS	R\$ 18.620,89
PR	R\$ 137.863,82
RJ	R\$ 2,00
RO	R\$ 5.678,75
SC	R\$ 6.608,21
SP	R\$ 198.341,94
TO	R\$ 7.042,57

**Total de saídas interestaduais por UF**

UF	Valor
PR	R\$ 25.370,64

**Valor do ISS retido na fonte no ano-calendário, por Município**

UF	Município	Valor
-	-	-

**Prestações de Serviços de Comunicação**

UF onde o serviço foi prestado	Município onde o serviço foi prestado	Valor
-	-	-

Informações sobre prestação de serviços de transporte de cargas interestadual e/ou intermunicipal, e de transporte intermunicipal e interestadual de passageiros autorizados no inciso VI do art. 17 da LC 123 com e sem substituição tributária

Valor total do frete:	R\$ 290.295,58	
UF de origem	Município onde se iniciou a prestação do serviço	Valor da Prestação (R\$)
MT	NOBRES	R\$ 251.410,10
MT	ROSARIO OESTE	R\$ 38.885,48

**4. Informações da Recepção da Declaração**

Número da Declaração: 199090062021002  
 Autenticação: 19091.90460.90916.06931

Número do Recibo: 02.07.22164.0134051-9  
 Página 3

*Handwritten signatures and marks:*  
 - A large signature on the right side.  
 - The number "96" written in the bottom center.  
 - The letter "N" written in the bottom right.  
 - A vertical line with a hook on the far right edge.

Data e Horário da transmissão da Declaração: 13/06/2022 10:42:35

Número do Recibo: 02.07.22164.0134051-9

Autenticação: 19091.90460.90916.06931

*Mu*

Número da Declaração: 159090062021002  
Autenticação: 19091.90460.90916.06931

Número do Recibo: 02.07.22164.0134051-9  
Página 4

*Chap*

*90*

*N*

*J*

*U*  
*A*  
*P*





# ALVARÁ

## DE VIGILÂNCIA SANITÁRIA

### Nº 730/2022

Razão/Contribuinte

**RONIVAN ROSSONI**

Denominação Comercial

**R. R. M. MATERIAIS DE CONSTRUCAO**

<b>CPF/CNPJ</b> 19.909.006/0001-04	<b>Inscrição Municipal</b> 12509	<b>Inscrição Estadual</b> 135357888	<b>Data Reg. Abertura</b> 19/03/2014	<b>Data Validade</b> 31/12/2022
---------------------------------------	-------------------------------------	--	---	------------------------------------

Endereço

**AV. DOS JATOBAS**

Número

**2121**

Complemento

Bairro

**JARDIM JOELMA**

Cidade / UF

**TAPURAH/MT**

CEP

**78.573-000**

Atividade Econômica Principal

**4744099 - COMÉRCIO VAREJISTA DE MATERIAIS DE CONSTRUÇÃO EM GERAL**

Atividade Econômica Secundária

- 4751007 - COMÉRCIO VAREJISTA DE ARTIGOS ESPORTIVOS
- 4762003 - COMÉRCIO VAREJISTA DE ARTIGOS DE PAPELARIA
- 4768001 - COMÉRCIO VAREJISTA DE FERRAGENS E FERRAMENTAS
- 4742100 - COMÉRCIO VAREJISTA DE MATERIAL ELÉTRICO
- 4781100 - COMÉRCIO VAREJISTA DE TINTAS E MATERIAS PARA PINTURA
- 4773100 - COMÉRCIO VAREJISTA DE LUBRIFICANTES
- 4829000 - COMÉRCIO ATACADISTA DE MÁQUINAS E EQUIPAMENTOS PARA USO INDUSTRIAL, PARTES E PEÇAS
- 4842100 - COMÉRCIO ATACADISTA DE MÁQUINAS, EQUIPAMENTOS PARA TERRAPLANAGEM, MINERAÇÃO E CONSTRUÇÃO, PARTES E PEÇAS
- 4843100 - COMÉRCIO ATACADISTA DE MÁQUINAS, APARELHOS E EQUIPAMENTOS PARA USO AGROPECUÁRIO, PARTES E PEÇAS
- 4732001 - COMÉRCIO VAREJISTA DE ARTIGOS DE CAÇA, PESCA E CAMPING
- 4828409 - OUTROS REPRESENTANTES COMERCIAIS E AGENTES DO COMÉRCIO ESPECIALIZADO EM PRODUTOS NÃO ESPECIFICADOS ANTERIORMENTE
- 4814100 - REPRESENTANTES COMERCIAIS E AGENTES DO COMÉRCIO DE MÁQUINAS, EQUIPAMENTOS, EMBARCAÇÕES E AERONÁVES
- 4530705 - COMÉRCIO A VAREJO DE PNEUMÁTICOS E CÂMERAS-DE-AR
- 4830704 - COMÉRCIO A VAREJO DE PEÇAS E ACESSÓRIOS USADOS PARA VEÍCULOS AUTOMOTORES
- 4830703 - COMÉRCIO A VAREJO DE PEÇAS E ACESSÓRIOS NOVOS PARA VEÍCULOS AUTOMOTORES
- 4899304 - SERVIÇOS DE OPERAÇÃO E FORNECIMENTO DE EQUIPAMENTOS PARA TRANSPORTE E ELEVÇÃO DE CARGAS E PESSOAS PARA USO EM OBRAS
- 4321100 - INSTALAÇÃO E MANUTENÇÃO ELÉTRICA
- 8113702 - OBRAS DE IRRIGAÇÃO
- 3214773 - MANUTENÇÃO E REPARAÇÃO DE MÁQUINAS FERRAMENTA
- 4619200 - REPRESENTANTES COMERCIAIS E AGENTES DO COMÉRCIO DE MERCADORIAS EM GERAL NÃO ESPECIALIZADO

Horário Funcionamento

**SEGUNDA A SEXTA DAS 07:00 AS 18:00 HORAS SÁBADO DAS 08:00 AS 13:00 HORAS**

Capacidade de Pessoas

**0**

Nº Funcionários

**0**

Área Ocupada

**0,00**

Observações

Emitido em 12/01/2022

TAPURAH - MT ,9 de Maio de 2022.



CÓDIGO DE AUTENTICIDADE: 9b897c86ba61cc2f0b11af3be75c8f2f

A autenticidade deste documento poderá ser consultada pelo endereço

[http://www.gp.srv.br/tributario/tapurah/toivara\\_validacao](http://www.gp.srv.br/tributario/tapurah/toivara_validacao)

*Handwritten signatures and initials:*  
 - A large signature on the left.  
 - The initials "CA" in the center.  
 - The number "990" below the initials.  
 - The letters "N" and "J" at the bottom right.

**ANEXO VIII  
DECLARAÇÃO DE NÃO EXISTÊNCIA DE SERVIDORES PÚBLICOS EM  
SEU QUADRO DE FUNCIONÁRIOS, DIRETORES OU SÓCIOS.PREGÃO  
PRESENCIAL/REGISTRO DE PREÇOS N.º39/2022**

RONIVAN ROSSONI LTDA, CNPJ N° 19.909.006/0001-04, sediada na Rua Avenida dos Jatobás, N° 2121, Bairro Jardim Joelma, no Município e Cidade de Tapurah, neste ato representado pelo Sr. MARCOS AURELIO DA SILVA., brasileiro, portador do CPF 011.551.101-61., RG:1505695-3, residente e domiciliado na Rua: AV DOS JATOBAS, nº. 2101 cidades TAPURAH, estado MT, Representante legal da empresa. por seu representante legal abaixo assinado, em cumprimento ao solicitado no Edital do **Pregão Presencial nº39/2022**, Declaramos, em atendimento ao previsto no PREGÃO PRESENCIAL/REGISTRO DE PREÇOS N.º39/2022, que não possuímos, em nosso quadro de funcionários, servidores ou membro da Administração da Prefeitura Municipal de Aripuanã, Estado de Mato Grosso, mesmo subcontratado...TAPURAH 11/07/2022



---

MARCOS AURELIO DA SILVA  
RG: 1505695-3  
CPF: 011.551.101-61  
CNPJ N° 19.909.006/0001-04



**ANEXO VIII  
DECLARAÇÃO NOS TERMOS DO INCISO XXXIII DO ARTIGO 7º DA CF  
PREGÃO PRESENCIAL/REGISTRO DE PREÇOS N.º39/2022**

RONIVAN ROSSONI LTDA, CNPJ Nº 19.909.006/0001-04, sediada na Rua Avenida dos Jatobás, Nº 2121, Bairro Jardim Joelma, no Município e Cidade de Tapurah, neste ato representado pelo Sr. MARCOS AURELIO DA SILVA., brasileiro, portador do CPF 011.551.101-61., RG:1505695-3, residente e domiciliado na Rua: AV DOS JATOBAS, nº. 2101 cidades TAPURAH, estado MT, Representante legal da empresa. por seu representante legal abaixo assinado, em cumprimento ao solicitado no Edital do **Pregão Presencial nº39/2022**, Declaramos, em atendimento ao previsto no Pregão Presencial/Registro de Preços n.º39/2022, que não possuímos, em nosso quadro de pessoal, empregados com menos de 18 (dezoito) anos em trabalho noturno, perigoso ou insalubre, bem como de 14 (catorze) anos em qualquer trabalho..TAPURAH  
11/07/2022



---

MARCOS AURELIO DA SILVA  
RG: 1505695-3  
CPF: 011.551.101-61  
CNPJ Nº 19.909.006/0001-04



**ANEXO VII  
DECLARAÇÃO DE INEXISTÊNCIA DE FATOS SUPERVENIENTES  
PREGÃO PRESENCIAL/REGISTRO DE PREÇOS N.º39/2022**

RONIVAN ROSSONI LTDA, CNPJ Nº 19.909.006/0001-04, sediada na Rua Avenida dos Jatobás, Nº 2121, Bairro Jardim Joelma, no Município e Cidade de Tapurah, neste ato representado pelo Sr. MARCOS AURELIO DA SILVA., brasileiro, portador do CPF 011.551.101-61., RG:1505695-3, residente e domiciliado na Rua: AV DOS JATOBAS, nº. 2101 cidades TAPURAH, estado MT. Representante legal da empresa. por seu representante legal abaixo assinado, em cumprimento ao solicitado no Edital do **Pregão Presencial nº39/2022**, **DECLARA**, em conformidade com o art. 32, parágrafo 2º da Lei n.º 8.666/93, que não existem fatos supervenientes a esta licitação que sejam impeditivos de sua habilitação para este certame licitatório no Município de Aripuanã – Estado de Mato Grosso – Pregão Presencial/Registro de Preços N.º 39/2022. **TAPURAH 11/07/2022**

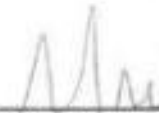

---

MARCOS AURELIO DA SILVA  
RG: 1505695-3  
CPF: 011.551.101-61  
CNPJ Nº 19.909.006/0001-04



**ANEXO VI  
DECLARAÇÃO DE CUMPRIMENTO DOS PRAZOS DE ENTREGA  
PREGÃO PRESENCIAL/REGISTRO DE PREÇOS N.º39/2022**

RONIVAN ROSSONI LTDA, CNPJ N° 19.909.006/0001-04, sediada na Rua Avenida dos Jatobás, N° 2121, Bairro Jardim Joelma, no Município e Cidade de Tapurah, neste ato representado pelo Sr. MARCOS AURELIO DA SILVA., brasileiro, portador do CPF 011.551.101-61., RG:1505695-3, residente e domiciliado na Rua: AV DOS JATOBAS, n°. 2101 cidades TAPURAH, estado MT, Representante legal da empresa, por seu representante legal abaixo assinado, em cumprimento ao solicitado no Edital do **Pregão Presencial n°39/2022**, **DECLARA**, que cumprirá os prazos de entrega dos materiais/produtos, conforme solicitado pela Secretaria Municipal requisitante e Anexo I (Termo de Referência) do Edital de Pregão Presencial/Registro de Preços n.º 39/2022...TAPURAH 11/07/2022



---

MARCOS AURELIO DA SILVA  
RG: 1505695-3  
CPF: 011.551.101-61  
CNPJ N° 19.909.006/0001-04



**ANEXO IV  
DECLARAÇÃO DE CUMPRIMENTO DOS REQUISITOS DE HABILITAÇÃO  
PREGÃO PRESENCIAL/REGISTRO DE PREÇOS N.º 39/2022**

RONIVAN ROSSONI LTDA, CNPJ N° 19.909.006/0001-04, sediada na Rua Avenida dos Jatobás, N° 2121, Bairro Jardim Joelma, 110 Município e Cidade de Tapurah, neste ato representado pelo Sr. MARCOS AURELIO DA SILVA., brasileiro, portador do CPF 011.551.101-61., RG:1505695-3, residente e domiciliado na Rua: AV DOS JATOBAS, n°. 2101 cidades TAPURAH, estado MT, Representante legal da empresa, por seu representante legal abaixo assinado, em cumprimento ao solicitado no Edital do **Pregão Presencial n°39/2022**, declara, em conformidade com a Lei n.º 10.520/02, que cumpre todos os requisitos para habilitação para este certame licitatório no Município de Aripuanã – Estado de Mato Grosso –Pregão Presencial/Registro de Preços N.º 39/2022.TAPURAH 11/07/2022



---

MARCOS AURELIO DA SILVA  
RG: 1505695-3  
CPF: 011.551.101-61  
CNPJ N° 19.909.006/0001-04



**ANEXO V**

**REQUERIMENTO DE BENEFÍCIO DO TRATAMENTO DIFERENCIADO E  
DECLARAÇÃO PARA MICROEMPRESAS E EMPRESAS DE PEQUENO  
PORTE (LEI COMPLEMENTAR Nº 123/2006)**

RONIVAN ROSSONI LTDA, CNPJ Nº 19.909.006/0001-04, sediada na Rua Avenida dos Jatobás, Nº 2121, Bairro Jardim Joelma, no Município e Cidade de Tapurah, neste ato representado pelo Sr. MARCOS AURELIO DA SILVA., brasileiro, portador do CPF 011.551.101-61., RG: 1505695-3, residente e domiciliado na Rua: AV DOS JATOBAS, nº. 2101 cidades TAPURAH, estado MT, Representante legal da empresa. por seu representante legal abaixo assinado, em cumprimento ao solicitado no Edital do Pregão Presencial nº39/2022, solicitamos na condição de MICROEMPRESA/EMPRESA DE PEQUENO PORTE, quando da sua participação na licitação, modalidade Pregão Presencial/Registro de Preços N.º 39/2022, seja dado o tratamento diferenciado concedido a essas empresas com base nos artigos 42 a 45 da Lei Complementar nº. 123/2006.

Declaramos ainda, que não existe qualquer impedimento entre os previstos nos incisos do § 4º do artigo 3º da Lei Complementar Federal nº. 123/2006..TAPURAH  
11/07/2022



---

MARCOS AURELIO DA SILVA  
RG: 1505695-3  
CPF: 011.551.101-61  
CNPJ Nº 19.909.006/0001-04





### ATESTADO DE CAPACIDADE TÉCNICA

O MUNICÍPIO DE ITANHANGÁ, ESTADO DE MATO GROSSO, através da PREFEITURA MUNICIPAL DE ITANHANGÁ - MT, inscrita no CNPJ nº 07.209.225/007-00, sediada na Av. Santa Catarina, nº 314, centro, CEP: 78.579-000, neste ato representada pelo Prefeito Municipal, Sr. **EDU LAUDI PASCOSKI**, brasileiro, casado, portador da Cédula de Identidade RG sob o nº 408.854 SSP/MS e inscrito no CPF sob o nº 411.269.551-91, **ATESTA** para os devidos fins de licitações públicas, que a empresa **RONIVAN ROSSONI LTDA**, pessoa jurídica de direito privado inscrita no CNPJ sob nº 19.909.006/0001-04, situada na Av. Jatobá, nº 2101, bairro: Jardim Joelma, CEP: 78.573-000, Tapurah - MT, realiza a entrega de **"Ferramentas, equipamentos, EPI'S e materiais para uso em manutenção e pequenos reparos nos prédios e espaços públicos, para atender a demanda das Secretarias Municipais do Município de Itanhanga - MT."**, referente a Ata de Registro de Preços nº 079/2021, no período de 31/08/2021 até o presente momento, sendo cumpridora dos prazos e nos termos e condições contratuais, não havendo em nossos registros, até a presente data nenhum fato que macule ou desabone sua idoneidade, conforme descrições abaixo:

Item	Descrição	Marca	Und	Quant
01	ARAME DE AÇO GALVANIZADO RECOZIDO Nº 16 Nº3	GERDAU	KG	50
02	CAIXA D ÁGUA POLIETILENO 5.000 LITROS - TANQUE	INFIBRA	UND	05
03	CAL P/ PINTURA 8 KG	USICAL	UND	1.000
04	FERRO CA 50 1/4" 6,3 MM - BARRA 12 METROS	GERDAU	UND	150
05	FERRO CA 50 5/16" 8,0 MM - BARRA 12 METROS	GERDAU	UND	150
06	FERRO CA 60 5MM - 12M - BARRA 12 METROS	GERDAU	UND	200
07	MANGUEIRA PRETA 3/4" X 2,0 MM	ECO	MT	1.000
08	PISO CERAMICO TIPO PORCELANATO PEI4 TAMANHO 60 x 60 - COR E MODELO A DEFINIR CONFORME SOLICITAÇÃO	DELTA	M²	500
09	PISO CERAMICO PEI 5 - TAMANHO 45X45- COR E MODELO A DEFINIR CONFORME SOLICITAÇÃO	ALMEIDA	M²	500
10	PREGO C/ CABEÇA 25X72 - PACOTE 1 KG	GERDAU	KG	100
11	TELHA ONDULADA DE FIBROCIMENTO 1,10 X 3,66 6MM SEM ANIANTO	INFIBRA	UND	100
12	TUBO ESGOTO 100MM - PVC 6 MTS	MM	UND	50
13	TUBO ESGOTO 200MM - PVC 6 MTS	MM	UND	10
14	TUBO ESGOTO 300MM - PVC 6 MTS	MM	UND	10
15	FITA VEDA ROSCA 18X25 METROS	DECORTUX	UND	300

EDU LAUDI  
PASCOSKI:41126955191

Assinado de forma digital por EDU LAUDI PASCOSKI:41126955191  
Data: 2022.04.29 16:11:55 -0400





Estado de Mato Grosso  
PREFEITURA MUNICIPAL DE ITANHANGÁ

CNPJ: 07.209.225/0001-00

Gestão 2021/2024

16	PROTECTOR DE OUVIDO EM POLIPROPILENO, CIRCUN-AURICULAR COSTRUIDO POR DOIS ABAFADORES TIPO CONCHA, DESTINADO A PROTECAO AUDITIVA DO USUARIO CONTRA RUIDOS SUPERIORES A 85 DB	PLASTCOR	UND	100
17	BETONEIRA DE AÇO COM TAMBOR PARA 400 LITROS COM MOTOR 2 CV MONIFÁSICO	MOTOMIL	UND	03
18	TESOURA TESOURÃO 12" DE AÇO DE PODA FUNCIONAMENTO MANUAL UTILIZADA NA PODE DE CERCA VIVA.	TRAMONTINA	UND	10
19	FURADEIRA IMPACTO, VELOCIDADE VARIÁVEL E REVERSÍVEL 12" E 700W SENDO 127/220V	STANLEY	UND	04
20	FURADEIRA DE AÇO CARBONO, DE IMPACTO PROFISSIONAL, MANDRIL DE 5/8 ENCAIXE DE 1/2 ALIMENTAÇÃO ELETRICA 220V	DEWALT	UND	04
21	VASSOURA DE PIACAVA TIPO VASSOURÃO C/CABO DE MADEIRA MEDIDA DA BASE 60 CM / COM BASE DE MADEIRA	ODERICH	UND	20
22	ELETRODUTO PVC RIGIDO ROSQUEAVEL DE 3/4 VARA COM 3 METROS	MM	UND	50
23	MALHA TRELICADA DE FERRO TIPO REFORCADO, MEDINDO 3,00 X 2,00 M, COM DI. METRO DE 4,2 POL., EM MALHA 15X15 CM PONTIADA E SOLDADA	GERDAU	UND	100
24	META CANA DE PVC USADO PARA ACASAMENTO EM PORRO BARRA COM 6 MTROS	FORTPLAST	UND	30
25	DISJUNTOR TRIPOLAR DE 125 AMPERES	TRAMONTINA	UND	20
26	ESMERILHADEIRA TIPO ANGULAR 180MM, DE FUNCIONAMENTO ELÉTRICO, COM POTENCIA DE 2400 WATTS, 7 POL. VOLTAGEM 220 V.	DEWALT	UND	04
27	FURADEIRA DE BANCADA EM FERRO FUNDIDO TIPO PROFISSIONAL PARA FURAÇÃO DE METAIS, COM BASE, POTENCIA DO MOTOR 1/2 HP, MANDRIL DE 5/8 POL 1739 RPM, 4 POLOS VELOCIDADE, CAPACIDADE DE CORTE 16,00 MM FURAÇÃO DE 110MM, VOLTAGEM 220W	MOTOMIL	UND	04
28	MORSA - FIXA DE BANCADA, DE FERRO FUNDIDO, COM MANDIBULA RUGOSA, NUMERO 5, ACONDICIONADA EM EMBALAGEM APROPRIADA	MOTOMIL	UND	04
29	MACACO - TIPO GARRAFA HIDRO PNEUMATICO, MACACO COM CAPACIDADE DE 30 TON	BREMEN	UND	04
30	MAQUINA DE SOLDA PARA SOLDABILIDADE DE MATERIAIS EM ELETRICA EM DE 300A - 460 A/DC EM CABO SOLDA DE 50MM2, EM MIG/MAG E TIG, EM BRONZE, EM MIG/MAG 240A - 300A/TIG, COM GATILHO COM DE ARAME MIG/MAG -CV/CC 220V.	BALMER VULCANO 210 T	UND	03
31	CHAVE GRIFO DE AÇO TEMPERADO Nº 24	ROHUST	UND	12
32	DISCO DE DESBASTE - DE ABRASIVO COM FIBRA DE VIDRO COM DIAMETRO DE 7X1/4 COM DIAMETRO DE PURO CENTRAL 7/8 DO TIPO PEDRA ABRASIVA, NO MODELO DISCO DE DESBASTE PARA LIXADREIRA PARA SER UTILIZADA EM DESBASTES DE FERRO ETC.	DEWALT	UND	100
33	JOGO DE CHAVE - TIPO ALLEN, EM AÇO, FOSFATIZADA, DE 1,5MM A 24MM, COM 19 PEÇAS	MM	JOGO	15



Estado de Mato Grosso  
PREFEITURA MUNICIPAL DE ITANHANGÁ

CNPJ: 07.209.225/0001-00

Gestão 2021/2024

34	JOGO DE CHAVE - TIPO PHILIPS, DE AÇO, NIQUELADA E CROMADA ESCALA DE 1/8 A 8 CONTENDO 07 PEÇAS	EDA	JOGO	15
35	JOGO DE CHAVE TIPO SOQUETE DE AÇO, COM ACABAMENTO CROMADO, ESCALA DE 10 A 32 MM CONTENDO 20 PEÇAS.	MAYLE	JOGO	15
36	CHAVE FENDA 5/16X4"	TRAMONTINA	UND	20
37	BOMBA SUBMERSA - ELETRICA, VOLTS MONOFASICA DE 220 VOLTS DE 2CV	CLAW	UND	05
38	JOGO DE SOQUETE E ACESSORIOS COM 14 PEÇAS SENDO 01 EXTENSÃO 16", 01 CABO T, 01 EXTENSÃO 8", 01 CATRACA 500MM, 10 SOQUETE SEXTAVADO 7/8", 15/16", 1", 1-1/4", 1-1/6", 1-7/16", 1-1/2", 1-5/8" - 1-13/16", 2"	MTX	JOGO	04
39	CARREGADOR DE BATERIA COM AUXILIAR DE PARTIDA TENSÃO 110/220V - MONOFASICO, CAPACIDADE DE CARGA 12 A 24 VOLTS -60 A 750 ah, FREQUENCIA 60 HZ, COMPRIMENTO DO CABO 2 METROS - TAMANHO APROXIMADO DE 350MM COMPRIMENTOx 650MM DE ALTURAx270MM DE LARGURA. COM GARANTIA DE 12 MESES	CAMAK	UND	03
40	MACACO HIDRAULICO PARA RETIRA CAIXA DE CAMBIO DE CAMINHÃO CAPACIDADE DE PESO ACIMA DE 1000 KG.	MARCON	UND	02
41	BOMBA PARA COMPLETAR OLEO DE CAMBIO 16 LITROS, COM MANGUEIRA E BICO DE METAL	BREMEM	UND	04
42	ABRACADEIRA EM NYLON, COMPRIMENTO 28,00 CM E LARGURA 13MM PARA INSTALAÇÃO DE CABOS PACOTE COM 100 UNIDADES	METALMATRIX	UND	100
43	FERRO CA 60 4.2 MM - BARRA 12 METROS	TRIÂNGULO	UND	500
44	FREGO C/ CABECA 15X15 - PACOTE 1 KG	GERDAU	KG	20
45	RASTELO PARA JARDIM PLÁSTICA VERDE 24/25 DENTES C/CABO - MATERIAL ALTAMENTE RESISTENTE.	MAX	UND	20
46	TINTA PARA PISO ACRILICA PREMIUM FOSCO NA COR AMARELO DEMARCAÇÃO LATA 18 LITROS - 1º LINHA.	BRASILUX	LT	50
47	TINTA VERNIZ PARA MADEIRA - ACABAMENTO ACETINADO, AMBIENTES EXTERNOS E INTERNOS, ACONDICIONADO EM GALÃO DE 3,6 LITROS.	BRASILUX	LT	20
48	TINTA ESMALTE SINTETICO ACETINADO, CORES DIVERSAS A ESCOLHER CONFORME SOLICITADO LATA 3,6 LITROS, TINTA DE 1º LINHA.	BRASILUX	LT	50
49	COMPRESSOR DE AR 20 P&S DE 250 LITROS TRIFÁSICO, DE ALTA PRESSÃO INDUSTRIAL 20+APV 20/250L. GARANTIA DE 12 MESES.	PRESSURE	UND	02
50	PULVERIZADOR BOMBA VENENO AGRICOLA PROFISSIONAL 20 LITROS - PULVERIZADOR COSTAL AGRICOLA - DIMENSÕES (C x L x A): 21x39x57 cm. PESO APROXIMADO 4,40KG.	LOTUS	UND	05
51	MOTORBOMBA A GASOLINA 6.5 CV COM PARTIDA ELÉTRICA - SUÇÃO E RECALQUE MOLEGADAS	MOTOMIT.	UND	03



CNPJ: 26.877.656/0001-80

INSC. EST.: 3.666.219-6

SOMA COMERCIO E SERVIÇOS EIRELI - EPP

SOMA Comércio

Av. Alzira Santana (Res. S. Gonzalo), s/nº

Quadra 17, Lote 02 - Bairro: Ikaray

CEP: 78130-634 - VÁRZEA GRANDE - MT

CNPJ: 26.877.656/0001-80

INSC. EST.: 3.666.219-6

SOMA COMERCIO E SERVIÇOS EIRELI - EPP

SOMA Comércio

Av. Alzira Santana (Res. S. Gonzalo), s/nº

Quadra 17, Lote 02 - Bairro: Ikaray

CEP: 78130-634 - VÁRZEA GRANDE - MT

ENVELOPE 02 - DOCUMENTOS DE HABILITAÇÃO

PREFEITURA MUNICIPAL DE ARIPUANÃ

PREGÃO PRESENCIAL / REGISTRO DE PREÇO Nº 039/2022

OBJETO: REGISTRO DE PREÇO PARA FUTURA E EVENTUAL AQUISIÇÃO DE MATERIAIS DE CONSUMO SENDO: PRODUTOS DE HIGIENE E

LIMPEZA, COPA E COZINHA, ACONDICIONAMENTO E EMBALAGEM, PROTEÇÃO E SEGURANÇA, ELETRICO E ELETRONICO E MATERIAIS DIVERSOS, PARA ATENDER AS NECESSIDADES DAS SECRETARIAS MUNICIPAIS DESTE MUNICIPIO DE ARIPUANÃ-MT.

RAZÃO SOCIAL: SOMA COMÉRCIO E SERVIÇOS EIRELI - EPP  
CNPJ Nº 26.877.656/0001-80

ENDEREÇO COMPLETO: AV. ALZIRA SANTANA S/N BAIRRO IKARAY QUADRA 17

LOTE 02 CEP 78.130-634 VÁRZEA GRANDE - MT  
FONE: 65 3686-1304

EMAIL: HEDILSONRAFAEL@HOTMAIL.COM

CNPJ: 26.877.656/0001-80

INSC. EST.: 13.666.279-5

SOMA COMÉRCIO E SERVIÇOS EIRELI - EPP

Av. Alzira Santana (Res. S. Gonçalo), s/nº  
Quadra 17, Lote 02 - Bairro: Ikaray

CEP: 78130-634 - VÁRZEA GRANDE - MT



**65 3686-1330**

Av. Alzira Santana, Quadra 17,

CEP 78130-634, São Gonçalo, Várzea Grande-MT

REPÚBLICA FEDERATIVA DO BRASIL MINISTÉRIO DA INFRAESTRUTURA DEPARTAMENTO NACIONAL DE TRÁNSITO CATEGORIA NACIONAL DE MOBILIDADE		M T
NOME EDSON ARSOPOL DA SILVA		
RUC IDENTIFICADORA VEICULAR 07510212 0022 00		
CPF 070.420.140-07	DATA NASCIMENTO 22/01/1970	
ENDEREÇO SAVASSO C/08 DA ESTER		
QUALIFICAÇÃO DE PÁSSA EM VEÍCULO LTD. BASTO 0111A		
PLACAS 000000000	RT 00	CPF 000000000
Nº INSÍCRITO 1022324174	VALIDADE 2020-01-01	VALIDADE 28/01/2021
ASSINATURA <i>Edson A. Silva</i>		
LOCAL ESTERNA BRASILE, MT	DATA EMISSÃO 05/11/2020	
AVANÇADAMENTE DEPARTAMENTO NACIONAL DE TRÁNSITO		
MATO GROSSO		
DENATRAN		CONTRAN

VALIDA EM TODO  
O TERRITÓRIO NACIONAL  
2230693704



2230693704

QR-CODE



Documento assinado com certificado digital em conformidade com a Medida Provisória nº 2200-2/2001. Sua validade poderá ser confirmada por meio do programa Assinador Serpro.

As orientações para instalar o Assinador Serpro e realizar a validação do documento digital estão disponíveis em < <http://www.serpro.gov.br/assinador-digital> >. opção Validar Assinatura.

SERPRO / DENATRAN

*John*  
*gro*  
*E*  
*R*

02/03/2021



Ministério da Fazenda  
Receita Federal  
COMPROVANTE DE INSCRIÇÃO CPF



Número  
**005.422.341-57**

Nome  
**EDILSON RAFAEL DA SILVA**

Nascimento  
**24/10/1980**

CÓDIGO DE CONTROLE  
AFC2.3862.6DDA.93DD



Emitido pela Secretaria da Receita Federal do Brasil  
às 17:39:54 do dia 02/03/2021 (hora e data de Brasília)  
dígito verificador: 00

VÁLIDO SOMENTE COM COMPROVANTE DE IDENTIFICAÇÃO

*Edilson*  
*98*  
*2*  
*2*  
*11*



Ministério da Economia  
Secretaria de Governo Digital  
Departamento Nacional do Registro Empresarial e Integração  
Secretaria de Estado do Desenvolvimento Econômico - SEDEC

Nº DO PROTOCOLO (Uso da Junta Comercial)

NIRE (de sede ou filial, quando a sede for em outra UF)

51600109366

Código da Natureza Jurídica

2305

Nº de Matrícula do Agente Auxiliar do Comércio

1 - REQUERIMENTO

ILMO(A). SR.(A) PRESIDENTE DA Junta Comercial do Estado de Mato Grosso

Nome: **SOMA COMERCIO E SERVICOS EIRELI EPP**  
(da Empresa ou do Agente Auxiliar do Comércio)

Nº FCN/REMP\*



MTP2200010663

requer a V.Sª o deferimento do seguinte ato:

Nº DE VIAS	CÓDIGO DO ATO	CÓDIGO DO EVENTO	QTD	DESCRIÇÃO DO ATO / EVENTO
1	002			ALTERAÇÃO
		051	1	CONSOLIDAÇÃO DE CONTRATO/ESTATUTO
		2244	1	ALTERAÇÃO DE ATIVIDADES ECONÔMICAS (PRINCIPAL E SECUNDARIAS)
		2015	1	ALTERAÇÃO DE OBJETO SOCIAL

**VARZEA GRANDE**  
Local

24 Janeiro 2022  
Data

Representante Legal da Empresa / Agente Auxiliar do Comércio:

Nome: \_\_\_\_\_

Assinatura: \_\_\_\_\_

Telefone de Contato: \_\_\_\_\_

2 - USO DA JUNTA COMERCIAL

DECISÃO SINGULAR

DECISÃO COLEGIADA

Nome(s) Empresarial(is) igual(is) ou semelhante(is):

SIM

SIM

Processo em Ordem  
A decisão

\_\_\_\_\_  
Data

\_\_\_\_\_  
Responsável

NÃO

\_\_\_\_\_  
Data

\_\_\_\_\_  
Responsável

NÃO

\_\_\_\_\_  
Data

\_\_\_\_\_  
Responsável

DECISÃO SINGULAR

Processo em exigência. (Vide despacho em folha anexa)

Processo deferido. Publique-se e archive-se.

Processo indeferido. Publique-se.

2ª Exigência

3ª Exigência

4ª Exigência

5ª Exigência

\_\_\_\_\_  
Data

\_\_\_\_\_  
Responsável

DECISÃO COLEGIADA

Processo em exigência. (Vide despacho em folha anexa)

Processo deferido. Publique-se e archive-se.

Processo indeferido. Publique-se.

2ª Exigência

3ª Exigência

4ª Exigência

5ª Exigência

\_\_\_\_\_  
Data

Vogal

Presidente da \_\_\_\_\_ Turma

Vogal

Vogal

OBSERVAÇÕES



Junta Comercial do Estado de Mato Grosso

Certifico registro sob o nº 2476530 em 25/01/2022 da Empresa SOMA COMERCIO E SERVICOS EIRELI EPP, CNPJ 26877656000180 e protocolo 220008446 - 24/01/2022. Autenticação: D61C63923AA8B21C57FA397BAH7329F667F5184C. Julio Frederico Muller Neto - Secretário Geral. Para validar este documento, acesse <http://www.jucema.mt.gov.br/> e informe nº do protocolo 22/008.444-6 e o código de segurança 01.1. Esta cópia foi autenticada digitalmente e assinada em 26/01/2022 por Julio Frederico Muller Neto - Secretário-Geral.



# JUNTA COMERCIAL DO ESTADO DE MATO GROSSO

Registro Digital

## Capa de Processo

Identificação do Processo		
Número do Protocolo	Número do Processo Módulo Integrador	Data
22/008.844-6	MTP2200010663	24/01/2022

Identificação do(s) Assinante(s)		
CPF	Nome	Data Assinatura
005.422.341-57	EDILSON RAFAEL DA SILVA	24/01/2022

Assinado utilizando o(s) seguinte(s) selo(s) do g. vb. 

Selo Ouro - Certificado Digital

Junta Comercial do Estado de Mato Grosso

*Handwritten signatures and initials: "N", "go", and several illegible signatures.*





**ATO DE ALTERAÇÃO Nº. 02 DA EMPRESA  
SOMA COMÉRCIO E SERVIÇOS FIRELI EPP  
CNPJ nº. 26.877.656/0001-80**

**EDILSON RAFAEL DA SILVA**, nacionalidade brasileira, solteiro, empresário nascido em Cuiabá - MT aos 24/10/1980, filho de Gabriel Dias da Silva e de Francisca de Paula do Espírito Santo Silva, inscrito no CPF nº. 005.422.341-57 e Carteira de Identidade nº. 1357024-2, órgão expedidor SESP - MT, residente e domiciliado na Rua Sidônio Rondon de Moraes (Lot Jd Paula II), nº. 15, Quadra 129, Bairro Candelas, Várzea Grande, MT, CEP: 78.135-154, Brasil.

Titular da empresa de nome **SOMA COMÉRCIO E SERVIÇOS FIRELI EPP**, registrada nesta Junta Comercial do Estado de Mato Grosso, sob NIRE nº. 51600109366 em 11/01/2017, com sede na Avenida Alzira Santana (Res S Gonçalves), s/nº., Quadra 17, Lote 02, Bairro Ikaray, Várzea Grande, MT, CEP: 78.130-634, devidamente inscrita no CNPJ sob o nº. 26.877.656/0001-80, delibera e ajusta a presente alteração contratual, nos termos da Lei nº 10.406/2002, mediante as condições estabelecidas nas cláusulas seguintes:

**DO OBJETIVO**

**CLÁUSULA PRIMEIRA.** A empresa passa a ter o seguinte objeto: **COMERCIO VAREJISTA DE ARTIGOS DE PAPELARIA, SUPORTE TECNICO, ARTIGOS DE ESCRITORIO E DE PAPELARIA, LIVROS TECNICOS E, MOVEIS E ARTIGOS DE COLCHOARIA, EQUIPAMENTOS DE TELEFONIA E COMUNICACAO, PECAS E ACESSORIOS PARA APARELHOS ELETROELETRONICOS, ELETRO PORTATEIS PARA USO DOMESTICO E COMERCIAL, COMPONENTES ELETRONICOS E EQUIPAMENTOS DE TELEFONIA E COMUNICACAO, ELETRODOMESTICOS, APARELHOS ELETRONICOS DE USO DOMESTICO, ELETRODOMESTICO E EQUIPAMENTOS DE AUDIO E VIDEO, INSTRUMENTOS MUSICAIS, EQUIPAMENTOS DE USO PESSOAL E DOMESTICO, EQUIPAMENTOS DE AR CONDICIONADO E REFRIGERACAO, EQUIPAMENTOS PARA COZINHAS INDUSTRIAIS E RESIDENCIAIS, PADARIAS, BARES E RESTAURANTES, UTENSILIOS DOMESTICOS DE USO PESSOAL, MATERIAIS DE SINALIZACAO E SEGURANCA, EQUIPAMENTOS PARA PARQUE DE DIVERSAO, FERRO E PLASTICO, EMBALAGENS DE PAPEL, PRODUTOS DESCARTAVEIS, PRODUTOS DE DECORACAO E ILUMINACAO, EQUIPAMENTOS NAUTICOS, CAMPING, CACAS E PESCAS, PRODUTOS PARA COPA, CAMA MESA E BANHO, AVIAMENTOS, MICANGAS, ARMARINHOS, TECIDOS, MOVEIS, MATERIAIS E PRODUTOS PARA ARTESANATO, ARTEFATOS DE COURO, LONAS E NYLON, PRODUTOS DE HIGIENE E LIMPEZA, CONSERVACAO DOMICILIAR, COSMETICOS E PERFUMARIA, PRODUTOS E EQUIPAMENTOS HOSPITALARES E ODONTOLOGICOS, INSTRUMENTO E MATERIAIS PARA USO MEDICO E CIRURGICO, HOSPITALAR E DE LABORATORIOS, MAQUINAS, APARELHOS E EQUIPAMENTO ODONTO-MEDICO HOSPITALAR, EQUIPAMENTOS DE DISTRIBUICAO DE VAPOR, AGUA QUENTE E AR CONDICIONADO, MERCADORIAS COM PREDOMINANCIA DE PRODUTOS ALIMENTICIOS, AUTOMOVEIS, CAMIONETAS E UTILITARIOS PECAS, ACESSORIOS NOVAS E USADAS PARA VEICULOS AUTOMOTORES, CICLOMOTORES, PNEUS, LUBRIFICANTES, MATERIAIS PARA CONSTRUCAO, FERRAGENS, FERRAMENTAS, MATERIAIS HIDRAULICOS E ELETRICOS, EQUIPAMENTOS PARA JARDINAGEM E**

Página 1



Junta Comercial do Estado do Mato Grosso

Certifico registro sob o nº 2475530 em 25/01/2022 da Empresa SOMA COMERCIO E SERVIÇOS FIRELI EPP, CNPJ 26877656000180 e protocolo 220088440 - 24/01/2022. Autenticação: D61C63923AARR21Cs/rFA397RAB2329e67FD164C. Julio Frederico Muller Neto - Secretário-Geral. Para validar este documento, acesse <http://www.jucema.mt.gov.br> e informe nº do protocolo 22/008.844-6 e o código de segurança 0LLr Este documento é autenticado digitalmente e assinado em 26/01/2022 por Julio Frederico Muller Neto - Secretário-Geral.

SECRETARIA-GERAL

Pág. 3/12

**ATO DE ALTERAÇÃO Nº. 02 DA EMPRESA  
SOMA COMÉRCIO E SERVIÇOS EIRELI EPP  
CNPJ nº. 26.877.656/0001-80**

PAISAGISMO, PRODUTOS DE AGRICULTURA E PECUARIA, MAQUINAS, APARELHOS, EQUIPAMENTOS, PARTES E PECAS PARA USO NA AGROPECUARIA, TRATORES, MAQUINAS, E IMPLEMENTOS DE USO NA CONSTRUCAO CIVIL,, PECUARIA E AGRICULTURA, PRESTACAO DE SERVICOS DE APOIO ADMINISTRATIVO EM MOVEIS E EQUIPAMENTOS, MONTAGEM DE MOVEIS, REPARACAO DE ARTIGOS DO MOBILIARIO, SUPORTE TECNICO, MANUTENCAO EM TECNOLOGIA DA INFORMACAO, XEROX E FOTOCOPIAS, RECARGA DE CARTUCHO, GRAFICA E IMPRESSAO DE MATERIAL PARA USO PUBLICITARIO, ARTES GRAFICA, SERVICOS GRAFICOS, REPRODUCAO, PLASTIFICACAO, ENCADERNACAO E BANNERS, EDUCACAO INTERINA OU PERMANENTE DE ATIVIDADE DE ENSINO, SERVICOS DE COFFEE BREAKS E SERVICOS DE REFEICOES PRONTAS, INSTALACAO HIDRAULICA E MANUTENCAO DE SISTEMAS CENTRAIS DE AR CONDICIONADO, VENTILACAO E REFRIGERACAO, MANUTENCAO E REPARACAO DE MAQUINAS E APARELHOS DE REFRIGERACAO E VENTILACAO PARA USO INDUSTRIAL E COMERCIAL, PRODUCAO E DISTRIBUICAO DE VAPOR, AGUA QUENTE E AR CONDICIONADO REPARACAO E MANUTENCAO DE EQUIPAMENTOS ELETROELETRONICOS DE USO PESSOAL E DOMESTICO, SERVICOS DE ATERRO, SERVICOS DE INSTALACAO E MANUTENCAO INSTALACAO DE GESSO E ESTUQUE E A LOCACAO DE MESAS E CADEIRAS, CONTEINER, MAQUINAS E EQUIPAMENTOS PARA CONSTRUCAO, AGRICULTURA E PECUARIA, TRATORES E SEUS IMPLEMENTOS, VEICULOS, CAMINHÕES, MOTOS, EQUIPAMENTOS HOSPITALARES, PALCOS E PASSARELA, BANHEIROS QUIMICOS, EQUIPAMENTOS DE SONORIZACAO E ILUMINACAO, ESTRUTURA METALICAS PRE FABRICADAS, ANDAIMES, PLATAFORMAS, TABLADOS, CAMAROTES, COBERTURAS METALICAS DE LONAS, GRUPO GERADORES, ARQUIBANCADAS, GRADES DE CONTENCAO, AUTOMOVEIS SEM CONDUTORES.

**CNAE FISCAL**

- 47.61-0/03 – Comércio varejista de artigos e papelaria.
- 95.21-5/00 – Reparação e manutenção de equipamentos eletroeletrônicos de uso pessoal e doméstico.
- 47.54-7/01 – Comércio varejista de móveis.
- 47.53-9/00 – Comércio varejista especializado de eletrodomésticos e equipamentos de áudio e vídeo.
- 47.52-1/00 – Comércio varejista especializado de equipamentos de telefonia e comunicação.
- 47.51-2/01 – Comércio varejista especializado de equipamentos e suprimentos de informática.
- 47.12-1/00 – Comércio varejista de mercadorias em geral, com predominância de produtos alimentícios - minimercados, mercearias e armazéns.
- 47.55-5/02 – Comércio varejista de artigos de armarinho.
- 47.56-3/00 – Comércio varejista especializado de instrumentos musicais e acessórios.
- 47.57-1/00 – Comércio varejista especializado de peças e acessórios para aparelhos eletroeletrônicos para uso doméstico, exceto informática e comunicação.
- 90.01-9/06 – Atividades de sonorização e de iluminação.

Página 2



Junta Comercial do Estado do Mato Grosso

Certifico registro sob o nº 2476530 em 25/01/2022 da Empresa SOMA COMERCIO E SERVICOS EIRELI EPP, CNPJ 26877656000180 o protocolo 220086446 - 24/01/2022. Autenticação: D61C63923AA8B21C57FA397BA82329F667F5184C. Julio Frederico Muller Neto - Secretário-Geral. Para validar este documento, acesse <http://www.jucemat.mt.gov.br/> o informe nº do protocolo 22/008.644-6 e o código de segurança 0LL. Esta cópia foi autenticada digitalmente e assinada em 26/01/2022 por Julio Frederico Muller Neto - Secretário-Geral.

**ATO DE ALTERAÇÃO Nº. 02 DA EMPRESA  
SOMA COMÉRCIO E SERVIÇOS EIRELI EPP  
CNPJ nº. 26.877.656/0001-80**

- 81.21-4/00 – Limpeza em prédios e em domicílios.
- 77.39-0/99 – Aluguel de outras máquinas e equipamentos comerciais e industriais não especificados anteriormente, sem operador.
- 77.39-0/03 – Aluguel de palcos, coberturas e outras estruturas de uso temporário, exceto andaimes.
- 47.63-6/02 – Comércio varejista de artigos esportivos.
- 47.59-8/99 – Comércio varejista de outros artigos de uso doméstico não especificados anteriormente.
- 33.13-9/99 – Manutenção e reparação de máquinas, aparelhos e materiais elétricos não especificados anteriormente.
- 31.02-1/00 – Fabricação de móveis com predominância de metal.
- 31.01-2/00 – Fabricação de móveis com predominância de madeira.
- 25.11-0/00 – Fabricação de estruturas metálicas.
- 18.21-1/00 – Serviços de pré-impressão.
- 18.13-0/99 – Impressão de material para outros usos.
- 18.13-0/01 – Impressão de material para uso publicitário.
- 15.21-1/00 – Fabricação de artigos para viagem, bolsas e semelhantes qualquer material.
- 43.30-4/05 – Aplicação de revestimentos e de resinas em interiores e exteriores.
- 43.30-4/99 – Outras obras de acabamento da construção.
- 43.99-1/02 – Montagem e desmontagem de andaimes e outras estruturas temporárias.
- 45.20-0/07 – Serviços de instalação, manutenção e reparação de acessórios para veículos automotores.
- 45.11-1/01 – Comércio a varejo de automóveis, camionetas e utilitários novos.
- 14.14-2/00 – Fabricação de acessórios do vestuário, exceto para segurança e proteção.
- 33.29-5/01 – Serviços de montagem de móveis de qualquer material.
- 95.29-1/05 – Reparação de artigos do mobiliário.

**DA CONSOLIDAÇÃO**

**CLÁUSULA SEGUNDA.** Em face das alterações acima, **CONSOLIDA-SE** o ato constitutivo, nos termos da Lei nº. 10.406/2002, mediante as condições e cláusulas seguintes.

**ATO CONSTITUTIVO CONSOLIDADO DA EMPRESA  
SOMA COMÉRCIO E SERVIÇOS EIRELI EPP  
CNPJ nº. 26.877.656/0001-80**

**EDILSON RAFAEL DA SILVA**, nacionalidade brasileira, solteiro, empresário nascido em Cuiabá - MT aos 24/10/1980, filho de Gabriel Dias da Silva e de Francisca de Paula do Espírito Santo Silva, inscrito no CPF nº. 005.422.341-57 e Carteira de Identidade nº. 1357024-2, órgão expedidor SESP - MT, residente e domiciliado na Rua Sidônio Rondon de Moraes (Lot Jd Paula II), nº. 15, Quadra 129, Bairro Canelas, Várzea Grande, MT, CEP: 78.135-154, Brasil.

Titular da empresa de nome **SOMA COMÉRCIO E SERVIÇOS EIRELI EPP**, registrada nesta Junta Comercial do Estado de Mato Grosso, sob NIRE nº. 51600109366 em 11/01/2017, com sede na Avenida Alzira Santana (Rcs S Gonçalo), s/nº., Quadra 17, Lote 02, Bairro Ikaray, Várzea Grande, MT, CEP: 78.130-634, devidamente inscrita no CNPJ sob o nº. 26.877.656/0001-80, que Rogerá conforme as normas do Novo Código Civil (Lei nº. 10.406, de 10.01.2002) e, supletivamente, pela Lei 6.404 de 15/12/1976, conforme as cláusulas seguintes:

Página 3



**ATO CONSTITUTIVO CONSOLIDADO DA EMPRESA  
SOMA COMÉRCIO E SERVIÇOS EIRELI EPP  
CNPJ nº. 26.877.656/0001-80**

**DO NOME EMPRESARIAL, DA SEDE E DAS FILIAIS**

**CLÁUSULA PRIMEIRA.** A empresa gira sob o nome empresarial de: **SOMA COMÉRCIO E SERVIÇOS EIRELI EPP** e nome fantasia **SOMA COMÉRCIO E SERVIÇOS**.

**CLÁUSULA SEGUNDA.** A empresa tem sede à **AVENIDA ALZIRA SANTANA (RES S GONÇALO), S/Nº., QUADRA 17, LOTE 02, BAIRRO IKARAY, VÁRZEA GRANDE, MT, CEP: 78.130-634.**

**CLÁUSULA TERCEIRA.** A empresa poderá, a qualquer tempo, abrir ou fechar filial ou outra dependência, mediante alteração do ato constitutivo.

**DO ENQUADRAMENTO**

**CLÁUSULA QUARTA.** O signatário do presente ato declara que o movimento da receita bruta anual da empresa não excederá o limite fixado no inciso II do art. 3º da Lei Complementar nº. 123 de 14 de dezembro de 2006, e que não se enquadra em qualquer das hipóteses de exclusão relacionadas no § 4º do art. 3º da mencionada lei.

**DO OBJETO E DA DURAÇÃO**

**CLÁUSULA QUINTA.** A empresa tem por objeto: **COMERCIO VAREJISTA DE ARTIGOS DE PAPELARIA, SUPORTE TECNICO, ARTIGOS DE ESCRITORIO E DE PAPELARIA, LIVROS TECNICOS E, MOVEIS E ARTIGOS DE COLCHOARIA, EQUIPAMENTOS DE TELEFONIA E COMUNICACAO, PECAS E ACESSORIOS PARA APARELHOS ELETROELETRONICOS, ELETRO PORTATEIS PARA USO DOMESTICO E COMERCIAL, COMPONENTES ELETRONICOS E EQUIPAMENTOS DE TELEFONIA E COMUNICACAO, ELETRODOMESTICOS, APARELHOS ELETROELETRONICOS DE USO DOMESTICO, ELETRODOMESTICO E EQUIPAMENTOS DE AUDIO E VIDEO, INSTRUMENTOS MUSICAIS, EQUIPAMENTOS DE USO PESSOAL E DOMESTICO, EQUIPAMENTOS DE AR CONDICIONADO E REFRIGERACAO, EQUIPAMENTOS PARA COZINHAS INDUSTRIAIS E RESIDENCIAIS, PADARIAS, BARES E RESTAURANTES, UTENSILIOS DOMESTICOS DE USO PESSOAL, MATERIAIS DE SINALIZACAO E SEGURANCA, EQUIPAMENTOS PARA PARQUE DE DIVERSAO, FERRO E PLASTICO, EMBALAGENS DE PAPEL, PRODUTOS DESCARTAVEIS, PRODUTOS DE DECORACAO E ILUMINACAO, EQUIPAMENTOS NAUTICOS, CAMPING, CACAS E PESCAS, PRODUTOS PARA COPA, CAMA MESA E BANHO, AVIAMENTOS, MICANGAS, ARMARINHOS, TECIDOS, MOVEIS, MATERIAIS E PRODUTOS PARA ARTESANATO, ARTEFATOS DE COURO, LONAS E NYLON, PRODUTOS DE HIGIENE E LIMPEZA, CONSERVACAO DOMICILIAR, COSMETICOS E PERFUMARIA, PRODUTOS E EQUIPAMENTOS HOSPITALARES E ODONTOLOGICOS, INSTRUMENTO E MATERIAIS PARA USO MEDICO E CIRURGICO, HOSPITALAR E DE LABORATORIOS, MAQUINAS, APARELHOS E EQUIPAMENTO ODONTO-MEDICO HOSPITALAR, EQUIPAMENTOS DE DISTRIBUICAO DE VAPOR, AGUA QUENTE E AR CONDICIONADO, MERCADORIAS COM PREDOMINANCIA**

Página 4



Junta Comercial do Estado do Mato Grosso

Certifico registro sob o nº 24/0530 em 26/01/2022 da Empresa SOMA COMERCIO E SERVICOS EIRELI EPP, CNPJ 26877656000180 e protocolo 27000K446 - 24/01/2022. Autenticação: D61C63973AAR621C57FA397BAB2229F667F51B4C. Julio Frederico Muller Neto - Secretário-Geral. Para validar este documento, acesse <http://www.juceamat.mt.gov.br/> e informe nº do protocolo 22/008.844-6 e o código de segurança 0LLr. Esta cópia foi autenticada digitalmente e assinada em 26/01/2022 por Julio Frederico Muller Neto - Secretário-Geral.

SECRETARIA GERAL  
2022  
pág. 8/12

**ATO CONSTITUTIVO CONSOLIDADO DA EMPRESA  
SOMA COMÉRCIO E SERVIÇOS EIRELI EPP  
CNPJ nº. 26.877.656/0001-80**

DE PRODUTOS ALIMENTÍCIOS, AUTOMOVEIS, CAMIONETAS E UTILITÁRIOS PEÇAS, ACESSÓRIOS NOVAS E USADAS PARA VEÍCULOS AUTOMOTORES, CICLOMOTORES, PNEUS, LUBRIFICANTES, MATERIAIS PARA CONSTRUÇÃO, FERRAGENS, FERRAMENTAS, MATERIAIS HIDRÁULICOS E ELÉTRICOS, EQUIPAMENTOS PARA JARDINAGEM E PAISAGISMO, PRODUTOS DE AGRICULTURA E PECUÁRIA, MÁQUINAS, APARELHOS, EQUIPAMENTOS, PARTES E PEÇAS PARA USO NA AGROPECUÁRIA, TRATORES, MÁQUINAS, E IMPLEMENTOS DE USO NA CONSTRUÇÃO CIVIL, PECUÁRIA E AGRICULTURA, PRESTAÇÃO DE SERVIÇOS DE APOIO ADMINISTRATIVO EM MOVEIS E EQUIPAMENTOS, MONTAGEM DE MOVEIS, REPARAÇÃO DE ARTIGOS DO MOBILIÁRIO, SUPORTE TÉCNICO, MANUTENÇÃO EM TECNOLOGIA DA INFORMAÇÃO, XEROX E FOTOCOPIAS, RECARGA DE CARTUCHO, GRÁFICA E IMPRESSÃO DE MATERIAL PARA USO PUBLICITÁRIO, ARTES GRÁFICA, SERVIÇOS GRÁFICOS, REPRODUÇÃO, PLASTIFICAÇÃO, ENCADERNAÇÃO E BANNERS, EDUCAÇÃO INTERINA OU PERMANENTE DE ATIVIDADE DE ENSINO, SERVIÇOS DE COFFEE BREAKS E SERVIÇOS DE REFEIÇÕES PRONTAS, INSTALAÇÃO HIDRÁULICA E MANUTENÇÃO DE SISTEMAS CENTRAIS DE AR CONDICIONADO, VENTILAÇÃO E REFRIGERAÇÃO, MANUTENÇÃO E REPARAÇÃO DE MÁQUINAS E APARELHOS DE REFRIGERAÇÃO E VENTILAÇÃO PARA USO INDUSTRIAL E COMERCIAL, PRODUÇÃO E DISTRIBUIÇÃO DE VAPOR, ÁGUA QUENTE E AR CONDICIONADO REPARAÇÃO E MANUTENÇÃO DE EQUIPAMENTOS ELETROELETRÔNICOS DE USO PESSOAL E DOMÉSTICO, SERVIÇOS DE ATERRO, SERVIÇOS DE INSTALAÇÃO E MANUTENÇÃO INSTALAÇÃO DE GESSO E ESTUQUE E A LOCAÇÃO DE MÉSAS E CADEIRAS, CONTEINER, MÁQUINAS E EQUIPAMENTOS PARA CONSTRUÇÃO, AGRICULTURA E PECUÁRIA, TRATORES E SEUS IMPLEMENTOS, VEÍCULOS, CAMINHÕES, MOTOS, EQUIPAMENTOS HOSPITALARES, PALCOS E PASSARELA, BANHEIROS QUÍMICOS, EQUIPAMENTOS DE SONORIZAÇÃO E ILUMINAÇÃO, ESTRUTURA METÁLICAS PRÉ FABRICADAS, ANDAIMES, PLATAFORMAS, TABLADOS, CAMAROTES, COBERTURAS METÁLICAS DE LONAS, GRUPO GERADORES, ARQUIBANCADAS, GRADES DE CONTENÇÃO, AUTOMOVEIS SEM CONDUTORES.

**CNAE FISCAL**

- 47.61-0/03 – Comércio varejista de artigos e papelaria.
- 95.21-5/00 – Reparação e manutenção de equipamentos eletroeletrônicos de uso pessoal e doméstico.
- 47.54-7/01 – Comércio varejista de móveis.
- 47.53-9/00 – Comércio varejista especializado de eletrodomésticos e equipamentos de áudio e vídeo.
- 47.52-1/00 – Comércio varejista especializado de equipamentos de telefonia e comunicação.
- 47.51-2/01 – Comércio varejista especializado de equipamentos e suprimentos de informática.
- 47.12-1/00 – Comércio varejista de mercadorias em geral, com predominância de produtos alimentícios - minimercados, mercearias e armazéns.
- 47.55-5/02 – Comércio varejista de artigos de armarinho.

Página 5



**ATO CONSTITUTIVO CONSOLIDADO DA EMPRESA  
SOMA COMÉRCIO E SERVIÇOS EIRELI EPP  
CNPJ nº. 26.877.656/0001-80**

- 47.56-3/00 – Comércio varejista especializado de instrumentos musicais e acessórios.
- 47.57-1/00 – Comércio varejista especializado de peças e acessórios para aparelhos eletroeletrônicos para uso doméstico, exceto informática e comunicação.
- 90.01-9/06 – Atividades de sonorização e de iluminação.
- 81.21-4/00 – Limpeza em prédios e em domicílios.
- 77.39-0/99 – Aluguel de outras máquinas e equipamentos comerciais e industriais não especificados anteriormente, sem operador.
- 77.39-0/03 – Aluguel de palcos, coberturas e outras estruturas de uso temporário, exceto andaimes.
- 47.63-6/02 – Comércio varejista de artigos esportivos.
- 47.59-8/99 – Comércio varejista de outros artigos de uso doméstico não especificados anteriormente.
- 33.13-9/99 – Manutenção e reparação de máquinas, aparelhos e materiais elétricos não especificados anteriormente.
- 31.02-1/00 – Fabricação de móveis com predominância de metal.
- 31.01-2/00 – Fabricação de móveis com predominância de madeira.
- 25.11-0/00 – Fabricação de estruturas metálicas.
- 18.21-1/00 – Serviços de pré-impressão.
- 18.13-0/99 – Impressão de material para outros usos.
- 18.13-0/01 – Impressão de material para uso publicitário.
- 15.21-1/00 – Fabricação de artigos para viagem, bolsas e semelhantes qualquer material.
- 43.30-4/05 – Aplicação de revestimentos e de resinas em interiores e exteriores.
- 43.30-4/99 – Outras obras de acabamento da construção.
- 43.99-1/02 – Montagem e desmontagem de andaimes e outras estruturas temporárias.
- 45.20-0/07 – Serviços de instalação, manutenção e reparação de acessórios para veículos automotores.
- 45.11-1/01 – Comércio a varejo de automóveis, camionetas e utilitários novos.
- 14.14-2/00 – Fabricação de acessórios do vestuário, exceto para segurança e proteção.
- 33.29-5/01 – Serviços de montagem de móveis de qualquer material.
- 95.29-1/05 – Reparação de artigos do mobiliário.

**CLÁUSULA SEXTA.** A empresa iniciou suas atividades em 11 de janeiro de 2017 e seu prazo de duração é indeterminado.

**DO CAPITAL.**

**CLÁUSULA SÉTIMA.** A empresa tem o capital no valor de **RS 150.000,00 (cento e cinquenta mil reais)**, totalmente subscrito e integralizado, em moeda corrente nacional, de responsabilidade do titular.

**CLÁUSULA OITAVA.** A responsabilidade do titular é restrita ao valor do capital integralizado.

**DA ADMINISTRAÇÃO**

**CLÁUSULA NONA.** A administração da empresa cabe **isoladamente** ao titular **EDILSON RAFAEL DA SILVA** com os poderes e atribuições de representação ativa e passiva, judicial e extrajudicialmente, podendo praticar todos os atos compreendidos no objeto, sempre de interesse da empresa, autorizado o uso do nome empresarial.

**DO BALANÇO PATRIMONIAL DOS LUCROS E PERDAS**

**CLÁUSULA DÉCIMA.** Ao término do exercício da empresa, em 31 de dezembro, proceder-se-á a elaboração do inventário, do balanço patrimonial e do balanço de resultado econômico, cabendo ao titular, os lucros ou perdas apurados.

Página 6



**ATO CONSTITUTIVO CONSOLIDADO DA EMPRESA  
SOMA COMÉRCIO E SERVIÇOS EIRELI EPP  
CNPJ nº. 26.877.656/0001-80**

**DO FALECIMENTO**

**CLÁUSULA DÉCIMA PRIMEIRA.** Falecendo ou interditado o titular, a empresa continuará sua atividade com os herdeiros ou sucessores. Não sendo possível ou inexistindo interesse destes, o valor de seus haveres será apurado e liquidado com base na situação patrimonial da empresa, à data da resolução, verificada em balanço especialmente levantado.

**DA DECLARAÇÃO DE DESIMPEDIMENTO**

**CLÁUSULA DÉCIMA SEGUNDA.** O Administrador declara, sob as penas da lei, que não está impedido de exercer a administração da empresa, por lei especial ou em virtude de condenação criminal, ou por se encontrar sob os efeitos dele, a pena que vede, ainda que temporariamente, o acesso a cargos públicos, ou por crime falimentar, de prevaricação, peita ou suborno, concussão, peculato ou contra a economia popular, contra o sistema financeiro nacional, contra normas de defesa da concorrência, contra as relações de consumo, fé pública ou propriedade.

**CLÁUSULA DÉCIMA TERCEIRA.** O titular da empresa declara, sob as penas da lei, que não participa de outra empresa da mesma modalidade, estando desimpedido para constituir a presente **EIRELI**.

**DOS PROCURADORES**

**CLÁUSULA DÉCIMA QUARTA.** Faculta-se ao administrador, nos limites de seus poderes, constituir procuradores em seu nome e da **EIRELI**, outorgando amplos poderes para a realização de atos e operações do interesse social, vedado, no entanto o substabelecimento, por prazo indeterminado.

**DAS DISPONIBILIDADES LEGAIS**

**CLÁUSULA DÉCIMA QUINTA.** É garantida a continuidade da pessoa Jurídica da **EIRELI**, diante do impedimento por força maior ou impedimento temporário ou permanente do titular, podendo a **EIRELI** ser alterada para atender uma nova situação.

O titular da **EIRELI** poderá fixar uma retirada mensal, a título de "pró-labore", observadas as disposições regulamentares pertinentes da Legislação vigente, considerando os interesses e limitações da **EIRELI**.

**DO FORO**

**CLÁUSULA DÉCIMA SEXTA.** Fica eleito o foro de **VÁRZEA GRANDE, MT** para o exercício e o cumprimento dos direitos e obrigações resultantes deste Ato Constitutivo.

E, por estarem assim justos e contratados, lavram este instrumento.

Várzea Grande - MT, 21 de janeiro de 2022.

**EDILSON RAFAEL DA SILVA**  
CPF: 005.422.341-57

Página 7



Junta Comercial do Estado de Mato Grosso

Certifico registro sob o nº 2476530 em 25/01/2022 da Empresa SOMA COMERCIO E SERVICOS EIRELI EPP, CNPJ 26877656000180 e protocolo 220088446 - 24/01/2022. Autenticação: D61C63923AA8B21C57FA397HAR2329F667F5184C. Julio Frederico Muller Neto - Secretário-Geral. Para validar este documento, acesse <http://www.jucemat.mt.gov.br/> e informe nº do protocolo 22/008.844-6 e o código de segurança 0LLr Este cópia foi autenticada digitalmente e assinada em 26/01/2022 por Julio Frederico Muller Neto - Secretário-Geral.

JUCMAT  
PAG. 9/12



# JUNTA COMERCIAL DO ESTADO DE MATO GROSSO

Registro Digital

## Documento Principal

Identificação do Processo		
Número do Protocolo	Número do Processo Módulo Integrador	Data
22/008.844-6	MTP2200010663	24/01/2022

Identificação do(s) Assinante(s)		
CPF	Nome	Data Assinatura
005.422.341-57	EDILSON RAFAEL DA SILVA	24/01/2022

Assinado utilizando o(s) seguinte(s) selo(s) do g -vb

Selo Ouro - Certificado Digital

*Handwritten signatures and initials:*  
- A large signature on the left.  
- Initials 'R' and 'go' in the center.  
- A signature on the right.  
- A signature on the far right.







## TERMO DE AUTENTICAÇÃO - REGISTRO DIGITAL

Certifico que o ato, assinado digitalmente, da empresa SOMA COMERCIO E SERVICOS EIRELI EPP, de CNPJ 26.877.656/0001-80 e protocolado sob o número 22/008.844-6 em 24/01/2022, encontra-se registrado na Junta Comercial sob o número 2476530, em 25/01/2022. O ato foi deferido eletronicamente pelo examinador Dahirze Oliveira.

Certifica o registro, o Secretário Geral, Julio Frederico Muller Neto. Para sua validação, deverá ser acessado o site eletrônico do Portal de Serviços / Validar Documentos (<https://portalservicos.jucemat.mt.gov.br/Portal/pages/imagemProcesso/viaUnica.jsf>) e informar o número de protocolo e chave de segurança.

### Capa de Processo

Assinante(s)		
CPF	Nome	Data Assinatura
005.422.341-57	EDILSON RAFAEL DA SILVA	24/01/2022
Assinado utilizando o(s) seguinte(s) selo(s) do <a href="#">governo.mt</a>		
Selo Ouro - Certificado Digital		

### Documento Principal

Assinante(s)		
CPF	Nome	Data Assinatura
005.422.341-57	EDILSON RAFAEL DA SILVA	24/01/2022
Assinado utilizando o(s) seguinte(s) selo(s) do <a href="#">governo.mt</a>		
Selo Ouro - Certificado Digital		

Data de início dos efeitos do registro (art. 36, Lei 8.934/1994): 21/01/2022



Documento assinado eletronicamente por Dahirze Oliveira, Servidor(a) Público(a), em 25/01/2022, às 22:03.



A autenticidade desse documento pode ser conferida no [portal de serviços da jucemat](#) informando o número do protocolo 22/008.844-6.

*[Handwritten signatures and initials]*





# JUNTA COMERCIAL DO ESTADO DE MATO GROSSO

Registro Digital

O ato foi deferido e assinado digitalmente por :

Identificação do(s) Assinante(s)	
CPF	Nome
955.179.101-06	JULIO FREDERICO MULLER NETO

Cuiabá, terça-feira, 25 de janeiro de 2022



Junta Comercial do Estado de Mato Grosso

Certifico registro sob o nº 24/8530 em 25/01/2022 da Empresa SOMA COMERCIO E SERVICOS EIRELI EPP, CNPJ 28877856000180 o protocolo 220088446 - 24/01/2022. Autenticação: D81C63923AA8821C57FA397B482329F657F5184C. Julio Frederico Muller Neto - Secretário-Geral. Para validar este documento, acesse <http://www.jucemat.mt.gov.br/> e informe nº do protocolo 22/008.844-6 e o código de segurança 0111. Esta cópia foi autenticada digitalmente e assinada em 26/01/2022 por Julio Frederico Muller Neto - Secretário-Geral.



## REPÚBLICA FEDERATIVA DO BRASIL

## CADASTRO NACIONAL DA PESSOA JURÍDICA

NÚMERO DE INSCRIÇÃO <b>26.877.656/0001-80</b> MATRIZ	<b>COMPROVANTE DE INSCRIÇÃO E DE SITUAÇÃO          CADASTRAL</b>	DATA DE ABERTURA <b>11/01/2017</b>
--	--	---------------------------------------

NOME EMPRESARIAL <b>SOMA COMERCIO E SERVICOS EIRELI</b>
--

TÍTULO DO ESTABELECIMENTO (NOME DE FANTASIA) <b>SOMA COMERCIO E SERVICOS</b>	FONTE <b>EPP</b>
---	---------------------

CÓDIGO E DESCRIÇÃO DA ATIVIDADE ECONÔMICA PRINCIPAL <b>47.61-0-03 - Comércio varejista de artigos de papelaria</b>
---

CÓDIGO E DESCRIÇÃO DAS ATIVIDADES ECONÔMICAS SECUNDÁRIAS <b>14.14-2-00 - Fabricação de acessórios do vestuário, exceto para segurança e proteção</b> <b>15.21-1-00 - Fabricação de artigos para viagem, bolsas e semelhantes de qualquer material</b> <b>18.13-0-01 - Impressão de material para uso publicitário</b> <b>18.13-0-99 - Impressão de material para outros usos</b> <b>18.21-1-00 - Serviços de pré-impressão</b> <b>25.11-0-00 - Fabricação de estruturas metálicas</b> <b>31.01-2-00 - Fabricação de móveis com predominância de madeira</b> <b>31.02-1-00 - Fabricação de móveis com predominância de metal</b> <b>33.13-9-99 - Manutenção e reparação de máquinas, aparelhos e materiais elétricos não especificados anteriormente</b> <b>33.29-5-01 - Serviços de montagem de móveis de qualquer material</b> <b>43.30-4-05 - Aplicação de revestimentos e de resinas em interiores e exteriores</b> <b>43.30-4-99 - Outras obras de acabamento da construção</b> <b>43.99-1-02 - Montagem e desmontagem de andaimes e outras estruturas temporárias</b> <b>45.11-1-01 - Comércio a varejo de automóveis, camionetas e utilitários novos</b> <b>45.20-0-07 - Serviços de instalação, manutenção e reparação de acessórios para veículos automotores</b> <b>47.12-1-00 - Comércio varejista de mercadorias em geral, com predominância de produtos alimentícios - minimercados, mercearias e armazéns</b> <b>47.51-2-01 - Comércio varejista especializado de equipamentos e suprimentos de informática</b> <b>47.52-1-00 - Comércio varejista especializado de equipamentos de telefonia e comunicação</b> <b>47.53-9-00 - Comércio varejista especializado de eletrodomésticos e equipamentos de áudio e vídeo</b> <b>47.54-7-01 - Comércio varejista de móveis</b>
--

CÓDIGO E DESCRIÇÃO DA NATUREZA JURÍDICA <b>230-5 - Empresa Individual de Responsabilidade Limitada (de Natureza Empresária)</b>
--

LOGRADOURO <b>AV ALZIRA SANTANA (RES S GONCALO)</b>	NÚMERO <b>S/N</b>	COMPLEMENTO <b>QUADRA17 LOTE 02</b>
--	----------------------	--

CEP <b>78.130-634</b>	BAIRRO/DISTRITO <b>IKARAY</b>	MUNICÍPIO <b>VARZEA GRANDE</b>	UF <b>MT</b>
--------------------------	----------------------------------	-----------------------------------	-----------------

ENDEREÇO ELETRÔNICO <b>HEDILSONRAFAEL@HOTMAIL.COM</b>	TELEFONE <b>(65) 9306-4988/ (65) 9608-5764</b>
--	---

CNTE FEDERATIVO RESPONSÁVEL (CFR) *****
--

SITUAÇÃO CADASTRAL <b>ATIVA</b>	DATA DA SITUAÇÃO CADASTRAL <b>11/01/2017</b>
------------------------------------	---

MOTIVO DE SITUAÇÃO CADASTRAL
------------------------------

SITUAÇÃO ESPECIAL *****	DATA DA SITUAÇÃO ESPECIAL *****
----------------------------	------------------------------------

Aprovado pela Instrução Normativa RFB nº 1.863, de 27 de dezembro de 2018.

Emitido no dia 01/07/2022 às 10:22:25 (data e hora de Brasília).

Página: 1/2



**REPÚBLICA FEDERATIVA DO BRASIL**  
**CADASTRO NACIONAL DA PESSOA JURÍDICA**

<b>NÚMERO DE INSCRIÇÃO</b> 26.877.656/0001-80 <b>MATRIZ</b>	<b>COMPROVANTE DE INSCRIÇÃO E DE SITUAÇÃO CADASTRAL</b>	<b>DATA DE ABERTURA</b> 11/01/2017
---	---	---------------------------------------

**NOME EMPRESARIAL**  
SOMA COMERCIO E SERVICOS EIRELI

**CÓDIGO DE REGISTRAÇÃO DAS ATIVIDADES ECONÔMICAS SECUNDÁRIAS**  
 47.55-5-02 - Comércio varejista de artigos de armarinho  
 47.56-3-00 - Comércio varejista especializado de instrumentos musicais e acessórios  
 47.57-1-00 - Comércio varejista especializado de peças e acessórios para aparelhos eletroeletrônicos para uso doméstico, exceto informática e comunicação  
 47.59-8-99 - Comércio varejista de outros artigos de uso pessoal e doméstico não especificados anteriormente  
 47.63-5-02 - Comércio varejista de artigos esportivos  
 77.39-0-03 - Aluguel de palcos, coberturas e outras estruturas de uso temporário, exceto andaimes  
 77.39-0-99 - Aluguel de outras máquinas e equipamentos comerciais e industriais não especificados anteriormente, sem operador  
 81.21-4-00 - Limpeza em prédios e em domicílios  
 90.01-9-06 - Atividades de sonorização e de iluminação  
 95.21-5-00 - Reparação e manutenção de equipamentos eletroeletrônicos de uso pessoal e doméstico  
 95.29-1-05 - Reparação de artigos do mobiliário

**CÓDIGO E DESCRIÇÃO DA NATUREZA JURÍDICA**  
230-5 - Empresa Individual de Responsabilidade Limitada (de Natureza Empresária)

<b>LOGRADOURO</b> AV ALZIRA SANTANA (RES S GONCALO)	<b>NÚMERO</b> S/N	<b>COMPLEMENTO</b> QUADRA17 LOTE 02
--	----------------------	--

<b>CEP</b> 78.130-634	<b>BAIRRO/ESTRATO</b> IKARAY	<b>MUNICÍPIO</b> VARZEA GRANDE	<b>UF</b> MT
--------------------------	---------------------------------	-----------------------------------	-----------------

<b>ENDEREÇO ELETRÔNICO</b> HEDILSONRAFAEL@HOTMAIL.COM	<b>TELEFONE</b> (65) 9306-4988/ (65) 9608-5764
--	---

**ENTE FEDERATIVO RESPONSÁVEL (EFR)**  
\*\*\*\*\*

<b>SITUAÇÃO CADASTRAL</b> ATIVA	<b>DATA DA SITUAÇÃO CADASTRAL</b> 11/01/2017
------------------------------------	---

**MOTIVO DE SITUAÇÃO CADASTRAL**

<b>SITUAÇÃO ESPECIAL</b> *****	<b>DATA DA SITUAÇÃO ESPECIAL</b> *****
-----------------------------------	---

Aprovado pela Instrução Normativa RFB nº 1.863, de 27 de dezembro de 2018.

Emitido no dia 01/07/2022 às 10:22:25 (data e hora de Brasília).

Página: 2/2



GOVERNO DO ESTADO DE MATO GROSSO  
SECRETARIA DE ESTADO DE FAZENDA  
CADASTRO DE CONTRIBUINTE - CCE/MT  
COMPROVANTE DE INSCRIÇÃO ESTADUAL E SITUAÇÃO CADASTRAL

Número de Inscrição Estadual 13.666.219-6	CNPJ 26.877.656/0001-80	Data Início Atividade - SEFAZ 02/02/2017	
NOME EMPRESARIAL SOMA COMERCIO E SERVICOS EIRELI EPP			
TÍTULO DO ESTABELECIMENTO(NOME FANTASIA) SOMA COMERCIO E SERVICOS			
CÓDIGO E DESCRIÇÃO DA ATIVIDADE ECONÔMICA PRINCIPAL 4761-0/03 - Comércio varejista de artigos de papelaria			
CÓDIGO E DESCRIÇÃO DAS ATIVIDADES ECONÔMICAS SECUNDÁRIAS 1414-2/00 - Fabricação de acessórios do vestuário, exceto para segurança e proteção 1521-1/00 - Fabricação de artigos para viagem, bolsas e semelhantes de qualquer material 1813-0/01 - Impressão de material para uso publicitário 1813-0/99 - Impressão de material para outros usos 1821-1/00 - Serviços de pré-impressão 2511-0/00 - Fabricação de estruturas metálicas 3101-2/00 - Fabricação de móveis com predominância de madeira 3102-1/00 - Fabricação de móveis com predominância de metal 3313-9/99 - Manutenção e reparação de máquinas, aparelhos e materiais elétricos não especificados anteriormente 3329-5/01 - Serviços de montagem de móveis de qualquer material 4330-4/05 - Aplicação de revestimentos e de resinas em interiores e exteriores 4330-4/99 - Outras obras de acabamento da construção 4399-1/02 - Montagem e desmontagem de andaimes e outras estruturas temporárias 4511-1/01 - Comércio a varejo de automóveis, camionetas e utilitários novos 4520-0/07 - Serviços de instalação, manutenção e reparação de acessórios para veículos automotores 4712-1/00 - Comércio varejista de mercadorias em geral, com predominância de produtos alimentícios - minimercados, mercearias e armazéns 4751-2/01 - Comércio varejista especializado de equipamentos e suprimentos de informática 4752-1/00 - Comércio varejista especializado de equipamentos de telefonia e comunicação 4753-9/00 - Comércio varejista especializado de eletrodomésticos e equipamentos de áudio e vídeo 4754-7/01 - Comércio varejista de móveis 4755-5/02 - Comércio varejista de artigos de armarinho 4756-3/00 - Comércio varejista especializado de instrumentos musicais e acessórios 4757-1/00 - Comércio varejista especializado de peças e acessórios para aparelhos eletroeletrônicos para uso doméstico, exceto informática e comunicação 4759-8/99 - Comércio varejista de outros artigos de uso pessoal e doméstico não especificados anteriormente 4763-6/02 - Comércio varejista de artigos esportivos 7739-0/03 - Aluguel de palcos, coberturas e outras estruturas de uso temporário, exceto andaimes 7739-0/99 - Aluguel de outras máquinas e equipamentos comerciais e industriais não especificados anteriormente, sem operador 8121-4/00 - Limpeza em prédios e em domicílios 9001-9/06 - Atividades de sonorização e de iluminação 9521-5/00 - Reparação e manutenção de equipamentos eletroeletrônicos de uso pessoal e doméstico 9529-1/05 - Reparação de artigos do mobiliário			
CÓDIGO E DESCRIÇÃO DE NATUREZA JURÍDICA 2305 - EMPRESA INDIVIDUAL DE RESPONSABILIDADE LIMITADA (de Natureza Empresaria)			
LOGRADOURO AV ALZIRA SANTANA (RES S GONCALO)	NÚMERO S/N	COMPLEMENTO QUADRA 17 LOTE 02	
CEP 78130-634	BAIRRO IKARAY	MUNICÍPIO VÁRZEA GRANDE	UF MT
ENDEREÇO ELETRÔNICO hcdilsonrafael@hotmail.com		TELEFONE (65) 930-6498	
SITUAÇÃO CADASTRAL ATIVO		DATA SITUAÇÃO CADASTRAL 02/02/2017	
MOTIVO DA SITUAÇÃO CADASTRAL			



GOVERNO DO ESTADO DE MATO GROSSO  
SECRETARIA DE ESTADO DE FAZENDA  
CADASTRO DE CONTRIBUINTE - CCE/MT  
COMPROVANTE DE INSCRIÇÃO ESTADUAL E SITUAÇÃO CADASTRAL

SIMPLES NACIONAL NÃO	MICRO EMPREENDEDOR INDIVIDUAL NÃO
ULTRAPASSOU SUBLIMITE ESTADUAL NÃO	MEI CAMIÃOFEIRO NÃO
Emitido no dia 01/07/2022 às 09:26:18 (data e hora de Cuiabá)	

*Handwritten signatures and initials:*  
A large signature on the left, a small signature in the middle, and several initials on the right, including a prominent 'R' at the top right.



PREFEITURA MUNICIPAL DE VÁRZEA GRANDE  
SECRETARIA MUNICIPAL DE GESTÃO FAZENDÁRIA



# ALVARÁ

2022

## ALVARÁ DE LOCALIZAÇÃO E FUNCIONAMENTO

CÓD AUTENTICIDADE

145BDO

DATA DE EMISSÃO

05/01/2022

VALIDADE

31/12/2022

### DADOS DO REQUERENTE

INSCRIÇÃO MUNICIPAL  
91320

C.M.C.  
91320

C.P.F. / C.N.P.J.  
26.877.656/0001-80

INÍCIO DAS ATIVIDADES  
14/02/2020

NOME RAZÃO SOCIAL

SOMA COMERCIO E SERVICOS EIRELI

NOME FANTASIA

SOMA COMERCIO E SERVICOS

ENDEREÇO DO ESTABELECIMENTO OU DE ONDE EXERCE A ATIVIDADE

AVENIDA - ALZIRA SANTANA, S/N, Quadra: 17, Lote: 02 - CEP:78.130-634

Loteamento:

Bairro: JARDIM IKARAI

### ATIVIDADES DA EMPRESA

4761003 - COMERCIO VAREJISTA DE ARTIGOS DE PAPELARIA  
4330405 - APLICAÇÃO DE REVESTIMENTOS E DE RESINAS EM INTERIORES E EXTERIORES  
9001906 - ATIVIDADES DE SONORIZAÇÃO E DE ILUMINAÇÃO  
4511101 - COMÉRCIO A VAREJO DE AUTOMÓVEIS, CAMIONETAS E UTILITÁRIOS NOVOS  
4755502 - COMERCIO VAREJISTA DE ARTIGOS DE ARMARINHO  
4763602 - COMÉRCIO VAREJISTA DE ARTIGOS ESPORTIVOS  
4712100 - COMÉRCIO VAREJISTA DE MERCADORIAS EM GERAL, COM PREDOMINÂNCIA DE PRODUTOS ALIMENTÍCIOS MINIMERCADOS, MERCEARIAS E ARMAZÊNS  
4754701 - COMERCIO VAREJISTA DE MÓVEIS  
4759899 - COMERCIO VAREJISTA DE OUTROS ARTIGOS DE USO DOMÉSTICO NÃO ESPECIFICADOS ANTERIORMENTE  
4753900 - COMÉRCIO VAREJISTA ESPECIALIZADO DE ELETRODOMÉSTICOS E EQUIPAMENTOS DE ÁUDIO E VÍDEO  
4752100 - COMÉRCIO VAREJISTA ESPECIALIZADO DE EQUIPAMENTOS DE TELEFONIA E COMUNICAÇÃO  
4751201 - COMERCIO VAREJISTA ESPECIALIZADO DE EQUIPAMENTOS E SUPRIMENTOS DE INFORMÁTICA  
4758300 - COMERCIO VAREJISTA ESPECIALIZADO DE INSTRUMENTOS MUSICAIS E ACESSÓRIOS  
4757100 - COMÉRCIO VAREJISTA ESPECIALIZADO DE PEÇAS E ACESSÓRIOS PARA APARELHOS ELETROELETRÔNICOS PARA USO DOMÉSTICO, EXCETO INFORMÁTICA E COMUNICAÇÃO  
1414200 - FABRICAÇÃO DE ACESSÓRIOS DO VESTUÁRIO, EXCETO PARA SEGURANÇA E PROTEÇÃO  
1521100 - FABRICAÇÃO DE ARTIGOS PARA VIAGEM, BOLSAS E SEMELHANTES DE QUALQUER MATERIAL  
2511000 - FABRICAÇÃO DE ESTRUTURAS METÁLICAS  
3101200 - FABRICAÇÃO DE MÓVEIS COM PREDOMINÂNCIA DE MADEIRA  
3102100 - FABRICAÇÃO DE MÓVEIS COM PREDOMINÂNCIA DE METAL  
1813099 - IMPRESSÃO DE MATERIAL PARA OUTROS USOS  
1813001 - IMPRESSÃO DE MATERIAL PARA USO PUBLICITÁRIO  
8121400 - LIMPEZA EM PRÉDIOS E EM DOMÍLIOS  
3313999 - MANUTENÇÃO E REPARAÇÃO DE MÁQUINAS, APARELHOS E MATERIAIS ELÉTRICOS NÃO ESPECIFICADOS ANTERIORMENTE  
4399102 - MONTAGEM E DESMONTAGEM DE ANDAIMES E OUTRAS ESTRUTURAS TEMPORÁRIAS  
4330499 - OUTRAS OBRAS DE ACABAMENTO DA CONSTRUÇÃO  
9521500 - REPARAÇÃO E MANUTENÇÃO DE EQUIPAMENTOS ELETROELETRÔNICOS DE USO PESSOAL E DOMÉSTICO  
4520007 - SERVIÇOS DE INSTALAÇÃO, MANUTENÇÃO E REPARAÇÃO DE ACESSÓRIOS PARA VEÍCULOS AUTOMOTORES  
1621100 - SERVIÇOS DE PRÉIMPRESSÃO  
7739099 - ALUGUEL DE OUTRAS MÁQUINAS E EQUIPAMENTOS COMERCIAIS E INDUSTRIAIS NÃO ESPECIFICADOS ANTERIORMENTE, SEM OPERADOR  
7739003 - ALUGUEL DE PALCOS, COBERTURAS E OUTRAS ESTRUTURAS DE USO TEMPORÁRIO, EXCETO ANDAIMES

### OBSERVAÇÕES

**REGIME FISCAL**

Mensal

**ÁREA UTILIZADA**

360,00

**HORÁRIO DE FUNCIONAMENTO**

Segunda	Terça	Quarta	Quinta	Sexta	Sábado	Domingo
08:00-18:00	08:00-18:00	08:00-18:00	08:00-18:00	08:00-18:00	08:00-18:00	Fechado

**INSCRIÇÃO IMOBILIÁRIA**

306.0074.0002.0001

**PUBLICIDADE EM M<sup>2</sup>**

1,00

**INSCRIÇÃO ESTADUAL**

136662196

**QUALQUER ALTERAÇÃO DEVERÁ SER COMUNICADO A PREFEITURA DE VÁRZEA GRANDE - MT**

É proibido perturbar o sossego e o bem-estar público com ruídos, vibrações, sons excessivos ou incômodos de qualquer natureza, produzidos por qualquer forma ou que contrariem os níveis máximo de intensidade fixado conforme LEI MUNICIPAL nº 2.846/2006.

A validade do documento pode ser consultada no site da prefeitura por meio do Cód de Autenticidade informado:  
<http://www.varzeagrande.mt.gov.br>

AV. CASTELO BRANCO PAÇO MUNICIPAL, Nº 2500 VÁRZEA GRANDE - MT

*[Handwritten signatures and initials]*





**MINISTÉRIO DA FAZENDA**  
Secretaria da Receita Federal do Brasil  
Procuradoria-Geral da Fazenda Nacional

**CERTIDÃO POSITIVA COM EFEITOS DE NEGATIVA DE DÉBITOS RELATIVOS AOS TRIBUTOS  
FEDERAIS E À DÍVIDA ATIVA DA UNIÃO**

**Nome: SOMA COMERCIO E SERVICOS EIRELI**  
**CNPJ: 26.877.656/0001-80**

Ressalvado o direito de a Fazenda Nacional cobrar e inscrever quaisquer dívidas de responsabilidade do sujeito passivo acima identificado que vierem a ser apuradas, é certificado que:

1. constam débitos administrados pela Secretaria da Receita Federal do Brasil (RFB) com exigibilidade suspensa nos termos do art. 151 da Lei nº 5.172, de 25 de outubro de 1966 - Código Tributário Nacional (CTN), ou objeto de decisão judicial que determina sua desconsideração para fins de certificação da regularidade fiscal, ou ainda não vencidos; e
2. não constam inscrições em Dívida Ativa da União (DAU) na Procuradoria-Geral da Fazenda Nacional (PGFN).

Conforme disposto nos arts. 205 e 206 do CTN, este documento tem os mesmos efeitos da certidão negativa.

Esta certidão é válida para o estabelecimento matriz e suas filiais e, no caso de ente federativo, para todos os órgãos e fundos públicos da administração direta a ele vinculados. Refere-se à situação do sujeito passivo no âmbito da RFB e da PGFN e abrange inclusive as contribuições sociais previstas nas alíneas 'a' a 'd' do parágrafo único do art. 11 da Lei nº 8.212, de 24 de julho de 1991.

A aceitação desta certidão está condicionada à verificação de sua autenticidade na Internet, nos endereços <<http://rfb.gov.br>> ou <<http://www.pgfn.gov.br>>.

Certidão emitida gratuitamente com base na Portaria Conjunta RFB/PGFN nº 1.751, de 2/10/2014.

Emitida às 15:02:50 do dia 24/05/2022 <hora e data de Brasília>.

Válida até 20/11/2022.

Código de controle da certidão: **88FC.216B.EB4B.C986**

Qualquer rasura ou emenda invalidará este documento.

*Clay*  
*90*  
*1*  
*2*  
*3*  
*4*  
*5*  
*6*  
*7*  
*8*  
*9*  
*0*  
*a*



ESTADO DE MATO GROSSO  
PROCURADORIA GERAL DO ESTADO  
SECRETARIA DE ESTADO DE FAZENDA

**CERTIDÃO NEGATIVA DE DÉBITOS RELATIVOS A CRÉDITOS TRIBUTÁRIOS E NÃO TRIBUTÁRIOS ESTADUAIS GERIDOS PELA PROCURADORIA-GERAL DO ESTADO E PELA SECRETARIA DE ESTADO DE FAZENDA**  
CND Nº 0038776707

Finalidade: **CERTIDÃO CONJUNTA DE PENDÊNCIAS TRIBUTÁRIAS E NÃO TRIBUTÁRIAS JUNTO À SEFAZ E À PGE DO ESTADO DE MATO GROSSO**

Data da emissão: **01/07/2022** Hora da emissão: **09:24:30**

Nome/denominação do sujeito passivo: **SOMA COMERCIO E SERVICOS EIRELI EPP**  
CNPJ: **26.877.656/0001-80**

CERTIFICAMOS que, até a data e hora em epígrafe, conforme parâmetros constantes no Anexo I da Portaria Conjunta nº 008/2018-PGE/SEFAZ, não consta, nas bases informatizadas e integradas ao sistema de processamento de dados da CND, da Secretaria de Estado de Fazenda, e nas bases informatizadas e integradas ao sistema de processamento de dados da Dívida Ativa do Estado, junto à Procuradoria-Geral do Estado, pendência, em nome do sujeito passivo acima indicado.

Fica ressalvado o direito de a Fazenda Pública do Estado de Mato Grosso exigir e/ou inscrever em Dívida Ativa quaisquer dívidas de responsabilidade do sujeito passivo acima identificado que vierem a ser apuradas.

OBS. A presente Certidão não atenua o cumprimento de obrigações cujo controle ainda não esteja informatizado ou integrado ao sistema da CND e/ou da Dívida Ativa.

A autenticidade desta Certidão deverá ser confirmada via internet nos endereços [www.sefaz.mt.gov.br](http://www.sefaz.mt.gov.br) ou [www.pge.mt.gov.br](http://www.pge.mt.gov.br).

Certidão válida até: **29/08/2022**.

Fornecimento gratuito

Número de Autenticação: **2MK92A22M7MMA21.B**



PREFEITURA MUNICIPAL DE VÁRZEA GRANDE - MT  
SECRETARIA DE GESTÃO FAZENDÁRIA  
CERTIDÃO NEGATIVA DE DÉBITO UNIFICADA



CND 53244 / 2022

CERTIDÃO NEGATIVA DE DÉBITOS RELATIVOS AOS TRIBUTOS MUNICIPAIS E A D. ATIVA DO MUNICÍPIO

Tipo do Contribuinte  
Contribuinte Geral - Pessoa Jurídica  
Inscrição: 9493273  
Código: 446956

Contribuinte SOMA COMERCIO E SERVICOS EIRELI EPP	C.N.P.J./C.P.F. 26877656000180	Situação Cadastral Ativo
--	-----------------------------------	-----------------------------

Logradouro / Número / Quadra / Lote/ Unidade / CEP  
AVENIDA - ALZIRA SANTANA, N.º S/N, (RES S GONCALO); QUADRA 17 LOTE 02. Quadra: 0000, Lote:0000.  
CEP: 78.130-634

Bairro: JARDIM IKARAI                      Cidade: VARZEA GRANDE

Data Expedição 01/07/2022	Validade 31/07/2022	Nº Protocolo 0	Data Protocolo 01/07/2022
------------------------------	------------------------	-------------------	------------------------------

N.º De Autenticidade: 0CC.43C.918.356

Certificamos que até a presente data não constam no Sistema de Gestão Tributária do Município de Várzea Grande pendências para esta inscrição supracitada, relativas a créditos tributários administrados pela Secretaria Municipal de Gestão Fazendária e a inscrições em Dívida Ativa do Município junto à Procuradoria Geral do Município.

Fica ressalvado o direito da Fazenda Pública Municipal cobrar e inscrever quaisquer dívidas para a inscrição supracitada que vierem a ser apuradas, ainda que referentes ao período compreendido nesta certidão.

.....  
.....  
.....  
.....  
.....  
.....

Certidão emitida às 10:26:52 do dia 01/07/2022

A validade do documento pode ser consultada no site da prefeitura por meio do Número de Autenticidade informado.  
<http://www.varzeagrande.mt.gov.br>

Verifique atentamente as informações descritas nesta certidão

Observação:

*Handwritten signatures and initials:*  
- A large signature, possibly "Jorge".  
- Initials "N" and "go".  
- A checkmark and other marks on the right side.

Voltar

Imprimir

**Certificado de Regularidade  
do FGTS - CRF****Inscrição:** 26.877.656/0001-80**Razão Social:** SOMA COMERCIO E SERVICOS EIRELI EPP**Endereço:** ALZIRA SANTANA 02 C Q 17 L 02 / IKARAY / VARZEA GRANDE / MT /  
78130-634

A Caixa Econômica Federal, no uso da atribuição que lhe confere o Art. 7, da Lei 8.036, de 11 de maio de 1990, certifica que, nesta data, a empresa acima identificada encontra-se em situação regular perante o Fundo de Garantia do Tempo de Serviço - FGTS.

O presente Certificado não servirá de prova contra cobrança de quaisquer débitos referentes a contribuições e/ou encargos devidos, decorrentes das obrigações com o FGTS.

**Validade:** 25/06/2022 a 24/07/2022**Certificação Número:** 2022062502102991879168

Informação obtida em 01/07/2022 10:25:19

A utilização deste Certificado para os fins previstos em Lei esta condicionada a verificação de autenticidade no site da Caixa;  
**[www.caixa.gov.br](http://www.caixa.gov.br)**

Handwritten signatures and initials in the bottom right corner of the page.



PODER JUDICIÁRIO  
JUSTIÇA DO TRABALHO

### CERTIDÃO NEGATIVA DE DÉBITOS TRABALHISTAS

Nome: SOMA COMERCIO E SERVICOS EIRELI (MATRIZ E FILIAIS)  
 CNPJ: 26.877.656/0001-80  
 Certidão n°: 16481851/2022  
 Expedição: 24/05/2022, às 15:10:41  
 Validade: 20/11/2022 - 180 (cento e oitenta) dias, contados da data de sua expedição.

Certifica-se que SOMA COMERCIO E SERVICOS EIRELI (MATRIZ E FILIAIS), inscrito(a) no CNPJ sob o n° 26.877.656/0001-80, NÃO CONSTA como inadimplente no Banco Nacional de Devedores Trabalhistas. Certidão emitida com base nos arts. 642-A e 883-A da Consolidação das Leis do Trabalho, acrescentados pelas Leis ns.º 12.440/2011 e 13.467/2017, e no Ato 01/2022 da CGJT, de 21 de janeiro de 2022. Os dados constantes desta Certidão são de responsabilidade dos Tribunais do Trabalho.

No caso de pessoa jurídica, a Certidão atesta a empresa em relação a todos os seus estabelecimentos, agências ou filiais.

A aceitação desta certidão condiciona-se à verificação de sua autenticidade no portal do Tribunal Superior do Trabalho na Internet (<http://www.tst.jus.br>).

Certidão emitida gratuitamente.

#### INFORMAÇÃO IMPORTANTE

Do Banco Nacional de Devedores Trabalhistas constam os dados necessários à identificação das pessoas naturais e jurídicas inadimplentes perante a Justiça do Trabalho quanto às obrigações estabelecidas em sentença condenatória transitada em julgado ou em acordos judiciais trabalhistas, inclusive no concernente aos recolhimentos previdenciários, a honorários, a custas, a emolumentos ou a recolhimentos determinados em lei; ou decorrentes de execução de acordos firmados perante o Ministério Público do Trabalho, Comissão de Conciliação Prévia ou demais títulos que, por disposição legal, contiver força executiva.

ESTADO DE MATO GROSSO  
PODER JUDICIÁRIO

CERTIDÃO Nº: 7179866

O Tribunal de Justiça do Estado de Mato Grosso CERTIFICA que revendo os registros, EM ANDAMENTO, como RÉU, de distribuições de ações cíveis de FALÊNCIA E CONCORDATA, RECUPERAÇÃO JUDICIAL e RECUPERAÇÃO EXTRAJUDICIAL do 1º Grau de Jurisdição do Estado de Mato Grosso, no período de 1 ANO NÃO CONSTAM ações em DESFAVOR de SOMA COMERCIO E SERVICOS EIRELI - EPP, portador do CNPJ 26.877.656/0001-80, até a data de 27/06/2022.

**Observações:**

As informações do nome e CNPJ acima são de responsabilidade do solicitante, devendo a titularidade ser conferida pelo interessado e destinatário e confirmada a autenticidade.

A consulta abrange todos os processos cíveis cadastrados na base de dados da primeira instância estadual, distribuídos na Justiça Comum ou nos Juizados Especiais.

A autenticidade da referida certidão pode ser verificada por meio do endereço: [sec.tjmt.jus.br](http://sec.tjmt.jus.br), no campo "verificar autenticidade de 1º grau", informando o número da certidão, CNPJ e nome, em até 3(três) meses após sua expedição.

Esta certidão tem validade de 30 dias, após a data de sua emissão.



ESTADO DE MATO GROSSO  
PODER JUDICIÁRIO

CERTIDÃO Nº: 7201794

O Tribunal de Justiça do Estado de Mato Grosso **CERTIFICA** que revendo os registros, **EM ANDAMENTO E ARQUIVADOS**, como **AUTOR E RÉU**, de distribuições de ações cíveis de **FALÊNCIA E CONCORDATA, RECUPERAÇÃO JUDICIAL, RECUPERAÇÃO EXTRAJUDICIAL, INSOLVÊNCIA CIVIL, INVENTÁRIO, EXECUÇÃO FISCAL, AÇÕES POSSESSÓRIAS, TUTELA, CURATELA, INTERDIÇÃO, EXECUÇÃO CIVIL, IMPROBIDADE ADMINISTRATIVA e DIREITOS REAIS** e criminais de **EXECUÇÃO PENAL, CRIME MILITAR DA JUSTIÇA COMUM e AÇÕES PENAIS COM RESPEITO AO CRIME CONTRA O PATRIMÔNIO E CONTRA A ADMINISTRAÇÃO PÚBLICA** do 1º Grau de Jurisdição do Estado de Mato Grosso, no período de **2 ANOS NÃO CONSTAM** ações MOVIDAS POR ou em **DESFAVOR** de **SOMA COMERCIO E SERVICOS EIRELI - EPP**, portador do **CNPJ 28.877.656/0001-80**, até a data de **04/07/2022**.

**Observações:**

**As informações do nome e CNPJ acima são de responsabilidade do solicitante, devendo a titularidade ser conferida pelo interessado e destinatário e confirmada a autenticidade.**

A consulta abrange todos os processos cadastrados na base de dados da primeira instância estadual, tanto cíveis quanto criminais, distribuídos na Justiça Comum ou nos Juizados Especiais.

A autenticidade da referida certidão pode ser verificada por meio do endereço: **sec.tjmt.jus.br**, no campo "verificar autenticidade de 1º grau", informando o número da certidão, CNPJ e nome, em até 3(três) meses após sua expedição.

Esta certidão tem validade de 30 dias, após a data de sua emissão.

Handwritten signatures and initials, including a large signature on the left and several initials on the right.

## RECIBO DE ENTREGA DE ESCRITURAÇÃO CONTÁBIL DIGITAL

### IDENTIFICAÇÃO DO TITULAR DA ESCRITURAÇÃO

NIRE	CNPJ
51600109366	26.877.656/0001-80
NOME EMPRESARIAL	
SOMA COMERCIO E SERVICOS EIRELI EPP	

### IDENTIFICAÇÃO DA ESCRITURAÇÃO

FORMA DA ESCRITURAÇÃO CONTÁBIL	PERÍODO DA ESCRITURAÇÃO
Livro Diário	01/01/2021 a 31/12/2021
NATUREZA DO LIVRO	NUMERO DO LIVRO
DIARIO	6
IDENTIFICAÇÃO DO ARQUIVO (HASH)	
FC.DC.1E.54.B5.DB.83.4B.63.AD.ED.21.67.D5.C3.46.BB.ED.66.B9	

### ESTE LIVRO FOI ASSINADO COM OS SEGUINTE CERTIFICADOS DIGITAIS:

QUALIFICAÇÃO DO SIGNATARIO	CPF/CNPJ	NOME	Nº SÉRIE DO CERTIFICADO	VALIDADE	RESPONSÁVEL LEGAL
Pessoa Jurídica (e-CNPJ ou e-PJ)	26877656000180	SOMA COMERCIO E SERVICOS EIRELI-26877656000180	899555118669950734 3	09/11/2021 a 09/11/2022	Sim
Contabilista	56965516100	EDILSON SEBASTIAO DE BARROS-56965516100	294707935932167205 6	25/10/2021 a 25/10/2022	Não

### NÚMERO DO RECIBO:

FC.DC.1E.54.B5.DB.83.4B.63.AD.ED.2  
1.67.D5.C3.46.BB.ED.66.B9-2

Escrituração recebida via Internet  
pelo Agente Receptor SERPRO  
em 14/02/2022 às 15:48:42

AB.B4.D3.14.57.9B.5F.CB  
89.94.09.F2.25.8F.31.08

Considera-se autenticado o livro contábil a que se refere este recibo, dispensando-se a autenticação de que trata o art. 39 da Lei nº 8.934/1994. Este recibo comprova a autenticação.

BASE LEGAL: Decreto nº 1.800/1996, com a alteração do Decreto nº 8.683/2016, e arts. 39, 39-A, 39-B da Lei nº 8.934/1994 com a alteração da Lei Complementar nº 1247/2014.

*[Handwritten signatures and initials]*



TERMOS DE ABERTURA E ENCERRAMENTO



Entidade: **SOMA COMERCIO E SERVICOS EIRELI EPP**  
 Período da Escrituração: **01/01/2021 a 31/12/2021** CNPJ: **26.877.656/0001-80**  
 Número de Ordem do Livro: **6**

TERMO DE ABERTURA

Nome Empresarial: **SOMA COMERCIO E SERVICOS EIRELI EPP**  
 NIRE: **51600109366**  
 CNPJ: **26.877.656/0001-80**  
 Número de Ordem: **6**  
 Natureza do Livro: **DIARIO**  
 Município: **VARZEA GRANDE**  
 Data do arquivamento dos atos constitutivos: **11/01/2017**  
 Data de arquivamento do ato de conversão de sociedade simples em sociedade empresária:  
 Data de encerramento do exercício social: **31/12/2021**  
 Quantidade total de linhas do arquivo digital: **13639**

TERMO DE ENCERRAMENTO

Nome Empresarial: **SOMA COMERCIO E SERVICOS EIRELI EPP**  
 Natureza do Livro: **DIARIO**  
 Número de ordem: **6**  
 Quantidade total de linhas do arquivo digital: **13639**  
 Data de início: **01/01/2021**  
 Data de término: **31/12/2021**

Este documento é parte integrante de escrituração cuja autenticação se comprova pelo recibo de número FC.DC.1E.54.B5.DB.83.4B.63.AD.ED.21.67.D5.C3.46.BB.ED.66.B9-2, nos termos do Decreto nº 8.683/2016.

Este relatório foi gerado pelo Sistema Público de Escrituração Digital – Sped

Versão 9.0.0 do Visualizador

*Handwritten signatures and initials:*  
 - A large signature on the left.  
 - Initials "JHO" and "N" in the center.  
 - A signature on the right.

## BALANÇO PATRIMONIAL



Entidade: **SOMA COMERCIO E SERVICOS EIRELI EPP**  
 Período da Escrituração: **01/01/2021 a 31/12/2021** CNPJ: **26.877.856/0001-80**  
 Número do Ordem do Livro: **6**  
 Período Selecionado: **01 de Janeiro de 2021 a 31 de Março de 2021**

Descrição	Nota	Saldo Inicial	Saldo Final
<b>ATIVO</b>		<b>R\$ 1.339.606,66</b>	<b>R\$ 836.360,73</b>
<b>CIRCULANTE</b>		<b>R\$ 917.354,72</b>	<b>R\$ 400.611,62</b>
DISPONIVEL		R\$ 274.631,54	R\$ 274.770,24
CAIXA/BANCO		R\$ 274.631,54	R\$ 274.770,24
CAIXA-BANCO		R\$ 274.631,54	R\$ 274.770,24
CAIXA - MATRIZ		R\$ 274.631,54	R\$ 274.770,24
DUPPLICATAS		R\$ 405.326,48	R\$ 186.841,38
DUPPLICATAS A RECEBER		R\$ 405.326,48	R\$ 186.841,38
DUPPLICATAS A RECEBER		R\$ 405.326,48	R\$ 186.841,38
DUPPLICATAS A RECEBER - MATRIZ		R\$ 405.326,48	R\$ 186.841,38
ESTOQUES		R\$ 187.326,70	R\$ 0,00
ESTOQUES DE MERCADORIAS		R\$ 187.326,70	R\$ 0,00
MATRIZ		R\$ 187.326,70	R\$ 0,00
MERCADORIAS		R\$ 187.326,70	R\$ 0,00
ATIVO NAO CIRCULANTE		R\$ 422.311,86	R\$ 378.766,11
IMOBILIARIO		R\$ 422.311,86	R\$ 378.766,11
IMOBILIARIO TECNICO		R\$ 545.782,48	R\$ 545.782,48
MATRIZ		R\$ 545.782,48	R\$ 545.782,48
MOVIS E UTENSILIOS		R\$ 179.782,48	R\$ 179.782,48
VEICULOS		R\$ 366.000,00	R\$ 366.000,00
(-) DEPRECIACOES ACUMULADAS		R\$ (143.470,62)	R\$ (147.027,37)
(-)- DEPRECIACOES ACUMULADAS - MATRIZ		R\$ (143.470,62)	R\$ (147.027,37)
(-) DEPRECIACOES ACUMULADAS		R\$ (143.470,62)	R\$ (147.027,37)
PASSIVO		<b>R\$ 1.339.606,66</b>	<b>R\$ 836.360,73</b>
<b>CIRCULANTE</b>		<b>R\$ 741.473,75</b>	<b>R\$ 103.673,71</b>
FORNECEDORES		R\$ 189.457,78	R\$ 180.723,18
FORNECEDORES NACIONAIS		R\$ 189.457,78	R\$ 180.723,18
FORNECEDORES		R\$ 189.457,78	R\$ 180.723,18
FORNECEDORES DE MERCADORIAS		R\$ 189.457,78	R\$ 180.723,18
OBRIGACOES FISCAIS E SOCIAIS		R\$ 42.016,01	R\$ 15.167,18
OBRIGACOES COM PESSOAL		R\$ 4.555,66	R\$ 4.477,68
OBRIGACOES SOCIAIS - MATRIZ		R\$ 4.555,66	R\$ 4.477,68
SA) ARIOS E OBRIGACOES A PAGAR		R\$ 4.555,66	R\$ 3.321,08
PRO-LABORE A PAGAR		R\$ 0,00	R\$ 1.100,00
OBRIGACOES SOCIAIS - FINCAIS		R\$ 37.460,35	R\$ 8.724,50
OBRIGACOES SOCIAIS		R\$ 37.460,35	R\$ 8.724,50
INSS A RECOLHER		R\$ 225,50	R\$ 187,37
INSS A RECOLHER		R\$ 225,50	R\$ 200,00
COFINS A RECOLHER		R\$ 3.066,50	R\$ 733,91
IRPJ A RECOLHER		R\$ 837,05	R\$ 158,40
IRPJ A RECOLHER		R\$ 8.511,85	R\$ 810,47
CONTRIBUICAO SOCIAL A RECOLHER		R\$ 6.040,00	R\$ 678,15
ICMS A RECOLHER		R\$ 9.128,18	R\$ 5.068,42
ISS A RECOLHER		R\$ 6.107,50	R\$ 0,00
PATRIMONIO LIQUIDO		<b>R\$ 1.098.132,78</b>	<b>R\$ 615.491,38</b>
CAPITAL SOCIAL		R\$ 150.000,00	R\$ 150.000,00
CAPITAL SOCIAL SUBSCRITO		R\$ 150.000,00	R\$ 150.000,00
CAPITAL SUBSCRITO		R\$ 150.000,00	R\$ 150.000,00
CAPITAL SOCIAL		R\$ 150.000,00	R\$ 100.000,00
RESERVAS		R\$ 948.132,78	R\$ 465.491,38
RESERVA DE LUCROS		R\$ 948.132,78	R\$ 406.401,38
SALDO ANTERIOR		R\$ 448.058,62	R\$ 948.132,78
RESULTADO DO EXERCICIO		R\$ 498.074,16	R\$ 948.132,78
RESULTADO DO EXERCICIO		R\$ 501.574,17	R\$ (467.641,43)
SALDO RESULTADO DO EXERCICIO		R\$ 501.574,17	R\$ (467.641,43)

Este documento é parte integrante de escrituração cuja autenticação se comprova pelo recibo de número FC, DC, 1E, 54, B5, DB, 83, 4B, 63, AD, 03, 21, 67, D6, C3, 46, BB, ED, 66, B9-2, nos termos do Decreto nº 8.683/2016.

Este relatório foi gerado pelo Sistema Público de Escrituração Digital - Sped

Versão 9.0.0 do Visualizador

Página 1 de 1

*Handwritten signatures and marks:*  
 - A large handwritten signature "C. J. J." is visible at the bottom left.  
 - A handwritten "90" is written above the page number.  
 - A handwritten "N" is written to the right of the page number.  
 - A handwritten "r" is written to the right of the table.  
 - A handwritten "U" and "1" are written at the bottom right.

## BALANÇO PATRIMONIAL



Entidade: SOMA COMERCIO E SERVICOS EIRELI EPP  
 Período da Escrituração: 01/01/2021 a 31/12/2021 CNPJ: 28.877.656/0001-80  
 Número de Ordem do Livro: 8  
 Período Selecionado: 01 de Abril de 2021 a 30 de Junho de 2021

Descrição	Neto	Saldo Inicial	Saldo Final
ATIVO		R\$ 830.366,79	R\$ 830.366,81
CIRCULANTE		R\$ 462.811,62	R\$ 575.338,45
DISPONÍVEL		R\$ 274.770,24	R\$ 304.893,40
CASH-BANCO		R\$ 274.770,24	R\$ 304.893,40
CASH-BANCO		R\$ 274.770,24	R\$ 304.893,40
CASH - MATRIZ		R\$ 274.770,24	R\$ 304.893,40
DUPPLICATAS		R\$ 185.841,38	R\$ 270.443,05
DUPPLICATAS A RECEBER		R\$ 185.841,38	R\$ 270.443,05
DUPPLICATAS A RECEBER		R\$ 185.841,38	R\$ 270.443,05
DUPPLICATAS A RECEBER - MATRIZ		R\$ 185.841,38	R\$ 270.443,05
ATIVO NÃO CIRCULANTE		R\$ 378.765,17	R\$ 255.199,36
IMOBILIZADO		R\$ 378.765,17	R\$ 255.199,36
IMOBILIZADO (ECONOMIA)		R\$ 346.782,48	R\$ 245.782,48
MATRIZ		R\$ 346.782,48	R\$ 245.782,48
MOVÍVEL E UTILIZÁVEL		R\$ 179.782,48	R\$ 179.782,48
VEÍCULOS		R\$ 368.000,00	R\$ 368.000,00
(H) IMPREMISSÕES ACUMULADAS		R\$ (167.027,52)	R\$ (160.584,12)
(D) DEPREDAÇÕES ACUMULADAS - MATRIZ		R\$ (167.027,52)	R\$ (160.584,12)
(H) DEPREDAÇÃO ACUMULADA		R\$ (167.027,52)	R\$ (160.584,12)
PASSIVO		R\$ 830.366,79	R\$ 830.366,81
CIRCULANTE		R\$ 188.723,19	R\$ 203.882,14
FORNecedores		R\$ 188.723,19	R\$ 182.647,76
FORNecedores NACIONAIS		R\$ 188.723,19	R\$ 182.647,76
FORNecedores		R\$ 188.723,19	R\$ 182.647,76
FORNecedores DE MERCADORIAS		R\$ 188.723,19	R\$ 182.647,76
OBRIGACOES FISCAL E SOCIAIS		R\$ 10.152,10	R\$ 21.235,38
OBRIGACOES COM PESSOAL		R\$ 4.427,68	R\$ 6.696,56
OBRIGACOES SOCIAIS - MATRIZ		R\$ 4.427,68	R\$ 6.696,56
SALARIOS E ORDENADOS A PAGAR		R\$ 3.327,66	R\$ 5.926,98
PROLABORE A PAGAR		R\$ 1.100,00	R\$ 1.100,00
OBRIGACOES SOCIAIS E FISCAL		R\$ 6.724,50	R\$ 14.322,80
OBRIGACOES SOCIAIS		R\$ 6.724,50	R\$ 14.322,80
INSS A RECOLHER		R\$ 181,32	R\$ 225,91
FGTS A RECOLHER		R\$ 280,60	R\$ 187,20
COTAS A RECOLHER		R\$ 725,91	R\$ 731,15
IRPJ A RECOLHER		R\$ 159,18	R\$ 158,42
IRPJ A RECOLHER		R\$ 0,00	R\$ 901,67
CONTRIBUIÇÃO SOCIAL A RECOLHER		R\$ 678,13	R\$ 798,94
ICMS A RECOLHER		R\$ 5.000,00	R\$ 11.600,00
PATRIMÔNIO LÍQUIDO		R\$ 641.643,60	R\$ (26.074,07)
CAPITAL SOCIAL		R\$ 150.000,00	R\$ 150.000,00
CAPITAL SOCIAL SUBSCRITO		R\$ 150.000,00	R\$ 150.000,00
CAPITAL SUBSCRITO		R\$ 150.000,00	R\$ 150.000,00
CAPITAL SOCIAL		R\$ 150.000,00	R\$ 150.000,00
RESERVAS		R\$ 495.491,36	R\$ 375.674,97
RESERVA DE LUCROS		R\$ 495.491,36	R\$ 375.674,97
SALDO ANTERIOR		R\$ 648.132,79	R\$ 648.132,79
RESULTADO DO EXERCÍCIO		R\$ 648.132,79	R\$ 648.132,79
(L) RESULTADO DO EXERCÍCIO		R\$ (452.841,43)	R\$ (271.458,12)
(L) SALDO RESULTADO DO EXERCÍCIO		R\$ (452.841,43)	R\$ (271.458,12)

Este documento é parte integrante da escrituração cuja autenticação se comprova pelo recibo de número FC.DC.1E.84.85.DB.83.4B.63.AD.E0.21.87.D5.C3.46.8B.ED.66.89.2, nos termos do Decreto nº 8.663/2016.

Este relatório foi gerado pelo Sistema Público de Escrituração Digital - Sped

Versão 9.0.0 do Visualizador

Página 1 de 1

*Olaf*

*gio*

*N*

*J*

## BALANÇO PATRIMONIAL



Entidade: SOMA COMERCIO E SERVICOS EIRELI EPP  
 Período da Escrituração: 01/01/2021 a 31/12/2021 CNPJ: 26.877.856/0001-82  
 Número de Ordem do Livro: 8  
 Período Selecionado: 01 de Julho de 2021 a 30 de Setembro de 2021

Descrição	Nota	Saldo Inicial	Saldo Final
<b>ATIVO</b>		<b>R\$ 930.536,81</b>	<b>R\$ 1.251.016,31</b>
<b>CIRCULANTE</b>		<b>R\$ 311.338,40</b>	<b>R\$ 811.578,40</b>
DISPONÍVEL		R\$ 304.893,40	R\$ 600.188,50
CAIXA/BANCO		R\$ 304.893,40	R\$ 600.188,50
CAIXA - MATRIZ		R\$ 304.893,40	R\$ 600.188,50
DUPLICATAS		R\$ 270.445,00	R\$ 251.327,50
DUPLICATAS A RECEBER		R\$ 270.445,00	R\$ 251.327,50
DUPLICATAS A RECEBER - MATRIZ		R\$ 270.445,00	R\$ 251.327,50
<b>ATIVO NÃO CIRCULANTE</b>		<b>R\$ 555.198,36</b>	<b>R\$ 329.493,90</b>
IMOBILIZADO		R\$ 330.198,36	R\$ 239.493,90
BEM IMÓVEL		R\$ 140.782,48	R\$ 140.782,48
MATRIZ		R\$ 140.782,48	R\$ 140.782,48
MOVIS P/TRANSF. DE		R\$ 179.789,48	R\$ 179.789,48
VEÍCULOS		R\$ 300.000,00	R\$ 289.000,00
(111) DEPRECIACÕES ACUMULADAS		R\$ (180.284,12)	R\$ (206.289,62)
(112) DEPRECIACÕES ACUMULADAS - MATRIZ		R\$ (180.284,12)	R\$ (206.289,62)
(113) DEPRECIACÃO ACUMULADA		R\$ (180.284,12)	R\$ (206.289,62)
<b>PASSIVO</b>		<b>R\$ 930.536,81</b>	<b>R\$ 1.251.016,31</b>
<b>CIRCULANTE</b>		<b>R\$ 200.842,74</b>	<b>R\$ 300.854,57</b>
FORNECEDORES		R\$ 182.647,78	R\$ 182.647,78
FORNECEDORES NACIONAIS		R\$ 182.647,78	R\$ 182.647,78
FORNECEDORES		R\$ 182.647,78	R\$ 182.647,78
FORNECEDORES DE MERCADORIAS		R\$ 182.647,78	R\$ 182.647,78
OBRIGACÕES FISCAIS E SOCIAIS		R\$ 21.210,38	R\$ 70.293,20
EMPREGADOS COM PESSOAL		R\$ 6.896,58	R\$ 3.922,18
EMPREGADOS SOCIAIS - MATRIZ		R\$ 6.896,58	R\$ 3.922,18
SALÁRIOS E ORDENADOS A PAGAR		R\$ 1.590,58	R\$ 2.827,30
PRO-LABORE A PAGAR		R\$ 1.100,00	R\$ 1.100,00
OBRIGACÕES SOCIAIS E FISCAIS		R\$ 14.522,80	R\$ 15.371,08
OBRIGACÕES SOCIAIS		R\$ 14.522,80	R\$ 15.371,08
IRRF A RECOLHER		R\$ 235,41	R\$ 275,92
FGTS A RECOLHER		R\$ 187,30	R\$ 250,84
COPOM A RECOLHER		R\$ 731,18	R\$ 701,88
PIS A RECOLHER		R\$ 158,42	R\$ 151,90
IRPJ A RECOLHER		R\$ 901,87	R\$ 817,86
CONTRIBUIÇÃO SOCIAL A RECOLHER		R\$ 798,08	R\$ 797,88
ICMS A RECOLHER		R\$ 11.588,97	R\$ 13.110,30
<b>PATRIMÔNIO LÍQUIDO</b>		<b>R\$ 729.694,07</b>	<b>R\$ 1.050.155,29</b>
CAPITAL SOCIAL		R\$ 180.000,00	R\$ 180.000,00
CAPITAL SOCIAL SUBSCRITO		R\$ 150.000,00	R\$ 150.000,00
CAPITAL SUBSCRITO		R\$ 150.000,00	R\$ 150.000,00
CAPITAL SOCIAL		R\$ 180.000,00	R\$ 180.000,00
RESERVAS		R\$ 579.694,07	R\$ 900.155,00
RESERVA DE LÍQUOR		R\$ 676.874,67	R\$ 900.155,00
SALDO ANTERIOR		R\$ 948.132,79	R\$ 948.132,79
RESULTADO DO EXERCÍCIO		R\$ 948.132,79	R\$ 948.132,79
(1) RESULTADO DO EXERCÍCIO		R\$ (971.456,12)	R\$ (47.076,60)
(2) SALDO RESULTADO DO EXERCÍCIO		R\$ (271.956,12)	R\$ (47.076,60)

Este documento é parte integrante de escrituração cuja autenticação se comprova pelo recibo de número FC.DC.16.94.85.D8.82.48.63.AD.E0.21.67.D5.C3.49.8B.E0.66.89-2, nos termos do Decreto nº 8.583/2016.

Este relatório foi gerado pelo Sistema Público de Escrituração Digital - Sped

Versão 9.0.0 do Visualizador

Página 1 de 1

*Handwritten signature*

*Handwritten initials*

*Handwritten mark*

*Handwritten signature*

## BALANÇO PATRIMONIAL



Entidade: **SOMA COMERCIO E SERVIÇOS EIRELI EPP**  
 Período da Escrituração: **01/01/2021 a 31/12/2021** CNPJ: **26.877.856/0001-80**  
 Número de Ordem do Livro: **4**  
 Período Selecionado: **01 de Outubro de 2021 a 31 de Dezembro de 2021**

Descrição	Nota	Saldo Inicial	Saldo Final
ATIVO		R\$ 1.251.010,91	R\$ 1.066.280,87
CIRCULANTE		R\$ 411.514,45	R\$ 1.201.204,74
DISPONÍVEL		R\$ 660.188,50	R\$ 715.567,08
CAIXA/BANCO		R\$ 660.188,50	R\$ 715.567,08
CAIXA - MATRIZ		R\$ 660.188,50	R\$ 715.567,08
DUPICATAS		R\$ 251.327,95	R\$ 434.591,75
DUPICATAS A RECEBER		R\$ 251.327,95	R\$ 434.591,75
DUPICATAS A RECEBER		R\$ 251.327,95	R\$ 434.591,75
DUPICATAS A RECEBER - MATRIZ		R\$ 251.327,95	R\$ 434.591,75
ESTOQUES		R\$ 0,00	R\$ 211.045,90
ESTOQUES DE MERCADORIAS		R\$ 0,00	R\$ 211.045,90
MATRIZ		R\$ 0,00	R\$ 211.045,90
MERCADORIAS		R\$ 0,00	R\$ 211.045,90
ATIVO NÃO CIRCULANTE		R\$ 339.493,86	R\$ 308.094,86
IMOBILIZADO		R\$ 339.493,86	R\$ 308.094,86
IMOBILIZADO TÉCNICO		R\$ 545.762,49	R\$ 545.762,49
MATRIZ		R\$ 545.762,49	R\$ 545.762,49
MOVIS E UTENSÍLIOS		R\$ 179.762,49	R\$ 179.762,49
VEÍCULOS		R\$ 366.000,00	R\$ 366.000,00
(I) DEPRECIACÕES ACUMULADAS		R\$ (206.788,62)	R\$ (237.637,62)
(II) DEPRECIACÕES ACUMULADAS - MATRIZ		R\$ (206.788,62)	R\$ (237.637,62)
(III) DEPRECIACÃO ACUMULADA		R\$ (206.788,62)	R\$ (237.637,62)
PASSIVO		R\$ 1.251.010,91	R\$ 1.066.280,87
CIRCULANTE		R\$ 200.864,37	R\$ 123.748,81
FORNecedores		R\$ 140.641,00	R\$ 98.617,50
FORNecedores FISCIAIS		R\$ 140.641,00	R\$ 98.617,50
FORNecedores		R\$ 150.001,00	R\$ 95.612,34
FORNecedores DE MERCADORIAS		R\$ 150.001,00	R\$ 95.612,34
OBRIGAÇÕES FISCIAIS E SOCIAIS		R\$ 30.200,78	R\$ 22.136,71
OBRIGAÇÕES COM PESSOAL		R\$ 3.322,14	R\$ 4.731,34
OBRIGAÇÕES SOCIAIS - MATRIZ		R\$ 3.322,14	R\$ 4.731,34
SALÁRIOS E OBRIGAÇÕES A PAGAR		R\$ 2.802,14	R\$ 3.126,74
PROLABOR A PAGAR		R\$ 1.100,00	R\$ 1.100,00
OBRIGAÇÕES SOCIAIS FISCIAIS		R\$ 16.371,08	R\$ 17.999,97
OBRIGAÇÕES SOCIAIS		R\$ 16.371,08	R\$ 17.999,97
ISS A RECOLHER		R\$ 370,92	R\$ 373,00
FGTS A RECOLHER		R\$ 255,84	R\$ 280,80
COFINS A RECOLHER		R\$ 701,09	R\$ 850,71
IRPJ A RECOLHER		R\$ 151,90	R\$ 184,32
IRPJ A RECOLHER		R\$ 912,85	R\$ 1.471,95
CONTRIBUIÇÃO SOCIAL A RECOLHER		R\$ 797,08	R\$ 1.117,38
ICMS A RECOLHER		R\$ 13.176,50	R\$ 13.621,28
PATRIMÔNIO LÍQUIDO		R\$ 1.050.155,97	R\$ 1.548.540,73
CAPITAL SOCIAL		R\$ 180.000,00	R\$ 180.000,00
CAPITAL SOCIAL SUBSCRITO		R\$ 180.000,00	R\$ 180.000,00
CAPITAL SUBSCRITO		R\$ 180.000,00	R\$ 180.000,00
CAPITAL SOCIAL		R\$ 180.000,00	R\$ 180.000,00
RESERVA		R\$ 800.155,97	R\$ 1.398.540,73
RESERVA DE LUCROS		R\$ 800.155,94	R\$ 1.398.540,73
SALDO ANTERIOR		R\$ 948.132,79	R\$ 948.132,79
REVALUADO DO EXERCÍCIO		R\$ 548.132,78	R\$ 548.132,79
(I) RESULTADO DO EXERCÍCIO		R\$ (17.079,80)	R\$ 450.407,94
(II) SALDO RESULTADO DO EXERCÍCIO		R\$ (17.079,80)	R\$ 450.407,94

Este documento é parte integrante de escrituração cuja autenticação se comprova pelo recibo de número FC.DC.1E.54.B5.DB.63.4B.63.AD.E0.21.87.D5.C3.45.00.FD.65.B9-2, nos termos do Decreto nº 9.563/2016.

Este relatório foi gerado pelo Sistema Público de Escrituração Digital - Sped

Versão 9.0.0 do Visualizador

Página 1 de 1

*Handwritten signatures and initials:*  
 Jay  
 gco  
 N  
 J

**DEMONSTRAÇÃO DE RESULTADO DO EXERCÍCIO**



Entidade: **SOMA COMERCIO E SERVICOS EIRELI EPP**  
 Período da Escrituração: **01/01/2021 a 31/12/2021** CNPJ: **26.877.656/0001-80**  
 Número de Ordem do Livro: **6**  
 Período Selecionado: **01 de Janeiro de 2021 a 31 de Março de 2021**

Descrição	Nota	Saldo anterior	Saldo atual
RECEITA OPERACIONAL BRUTA		R\$ 1.092.898,57	R\$ 459.611,89
VENDAS DE MERCADORIAS / SERVIÇOS		R\$ 1.092.898,57	R\$ 459.611,89
MATRIZ		R\$ 1.092.898,57	R\$ 459.611,89
VENDAS A PRAZO		R\$ 916.048,57	R\$ 455.485,89
VENDAS SERVIÇOS		R\$ 176.850,00	R\$ 4.125,00
(-) DEDUÇÕES DA RECEITA BRUTA		R\$ (53.539,58)	R\$ (19.901,53)
(-) IMPOSTOS, TAXAS E DEVOL. - VENDAS E SERVIÇOS		R\$ (53.539,58)	R\$ (19.901,53)
(-) IMPOSTO E TAXAS INCID. S/ VENDAS		R\$ (53.539,58)	R\$ (19.901,53)
(-) ICMS S/ VENDAS		R\$ (25.018,00)	R\$ (16.866,68)
(-) PIS S/ VENDAS		R\$ (1.725,46)	R\$ (363,44)
ISSQN S/ SERVIÇOS		R\$ (8.832,50)	R\$ 0,00
(-) COFINS S/ VENDAS		R\$ (7.963,62)	R\$ (1.677,41)
RECEITA LÍQUIDA		R\$ 1.039.358,99	R\$ 440.710,36
(-) CUSTOS DAS VENDAS		R\$ (370.698,79)	R\$ (738.358,60)
(-) CUSTOS DAS MERCADORIAS VENDIDAS		R\$ (370.698,79)	R\$ (738.358,60)
(-) MATRIZ		R\$ (370.698,79)	R\$ (738.358,60)
(-) (-) CUSTO DOS PRODUTOS VENDIDOS		R\$ 197.328,70	R\$ (197.328,70)
(+) COMPRAS A VISTA		R\$ (562.256,00)	R\$ 0,00
(-) (+) COMPRAS A PRAZO		R\$ (5.769,49)	R\$ (841.031,90)
(-) PREJUÍZO BRUTO		R\$ 698.469,20	R\$ (297.648,24)
(-) DESPESAS OPERACIONAIS		R\$ (67.051,50)	R\$ (55.276,50)
(-) DESPESAS CVENDAS		R\$ (67.051,50)	R\$ (55.276,50)
(-) DESPESAS C/ OPERAÇÕES DE SERVIÇOS		R\$ (67.051,50)	R\$ (55.276,50)
(-) COMISSÕES		R\$ (20.700,00)	R\$ (17.925,00)
(-) DESP. C/TRANSP. E ENTREGAS		R\$ (46.351,50)	R\$ (37.351,50)
(-) DESPESAS ADMINISTRATIVAS		R\$ (107.793,73)	R\$ (98.219,09)
(-) DESPESAS C/ PESSOAL		R\$ (41.563,38)	R\$ (38.229,15)
(-) DESPESAS C/ PESSOAL		R\$ (41.563,38)	R\$ (38.229,15)
(-) SALÁRIOS E ORDENADOS		R\$ (9.409,00)	R\$ (10.530,00)
SEGUR.		R\$ (832,50)	R\$ 0,00
(-) ASSISTÊNCIA MÉDICA E SOCIAL		R\$ (821,40)	R\$ (842,60)
(-) REFORMA PRO-LABORE		R\$ (3.135,00)	R\$ (3.300,00)
(-) DEPRECIACÃO/AMORTIZAÇÃO		R\$ (27.369,48)	R\$ (23.556,78)
(-) DESPESAS GERAIS		R\$ (86.200,35)	R\$ (50.969,94)
(-) MATRIZ		R\$ (86.200,35)	R\$ (50.969,94)
(-) ENERGIA ELÉTRICA - CLMAI		R\$ (20.259,40)	R\$ (21.017,72)
(-) ÁGUA		R\$ (797,34)	R\$ (895,11)
(-) TELEFONES		R\$ (2.089,00)	R\$ (2.147,10)
(-) MATERIAS DE CONSUMO		R\$ (1.590,01)	R\$ (3.036,00)
(-) HONORÁRIOS PROFISSIONAIS		R\$ (3.135,00)	R\$ (3.300,00)
(-) SERVIÇOS PRESTADOS		R\$ (36.940,00)	R\$ (29.626,00)
(-) RESULTADO ANTES DAS RECEITAS/DESPESAS FINANCEIRAS		R\$ 492.614,97	R\$ (451.143,83)
(-) RESULTADO ANTES DAS PROVISÕES TRIBUTARIAS		R\$ 492.614,97	R\$ (451.143,83)
(-) PROVISÕES		R\$ (15.391,45)	R\$ (1.497,00)
(-) CONTRIBUIÇÃO SOCIAL		R\$ (9.946,60)	R\$ (978,13)
(-) CSLL - LUCRO PRESUMIDO		R\$ (5.444,85)	R\$ (978,13)
(-) PROVISÃO PARA IR		R\$ (5.444,85)	R\$ (819,47)
(-) IRPJ - LUCRO PRESUMIDO		R\$ (9.544,85)	R\$ (819,47)
(+) LUCRO/PREJUÍZO DO EXERCÍCIO		R\$ 478.023,52	R\$ (452.641,43)

Este documento é parte integrante de escrituração cuja autenticação se comprova pelo recibo de número FC.DC.1E.54.B5.DR.83.4B.63.AD.ED.21.67.D5.C3.46.BB.FD.66.B9-2, nos termos do Decreto nº 8.683/2016.

Este relatório foi gerado pelo Sistema Público de Escrituração Digital – Sped

Versão 9.0.0 do Visualizador

Página 1 de 1

*Handwritten signatures and initials:*  
 - A large signature on the right side of the page.  
 - Initials "ZP" and "R" on the right side.  
 - A signature "J.P." at the bottom right.  
 - A signature "J.P." at the bottom center.

**DEMONSTRAÇÃO DE RESULTADO DO EXERCÍCIO**



Entidade: **SOMA COMERCIO E SERVICOS EIRELI EPP**  
 Período da Escrituração: **01/01/2021 a 31/12/2021** CNPJ: **26.877.656/0001-80**  
 Número de Ordem do Livro: **6**  
 Período Selecionado: **01 de Abril de 2021 a 30 de Junho de 2021**

Descrição	Nota	Saldo anterior	Saldo atual
RECEITA OPERACIONAL BRUTA		R\$ 450.911,89	R\$ 837.300,55
VENDAS DE MERCADORIAS / SERVIÇOS		R\$ 450.911,89	R\$ 837.300,55
MATRIZ		R\$ 450.911,89	R\$ 837.300,55
VENDAS A PRAZO		R\$ 455.488,89	R\$ 836.430,55
VENDAS SERVIÇOS		R\$ 4.135,00	R\$ 870,00
(-) DEDUÇÕES DA RECEITA BRUTA		R\$ (18.901,53)	R\$ (38.144,95)
(-) IMPOSTOS, TAXAS E DEVOL. - VENDAS E SERVI		R\$ (18.901,53)	R\$ (38.144,95)
(-) IMPOSTO E TAXAS INCID. S/ VENDAS		R\$ (18.901,53)	R\$ (38.144,95)
(-) ICMS S/ VENDAS		R\$ (16.800,68)	R\$ (35.497,02)
(-) PIS S/ VENDAS		R\$ (302,44)	R\$ (671,44)
(-) COFINS S/ VENDAS		R\$ (1.677,41)	R\$ (2.175,85)
RECEITA LÍQUIDA		R\$ 440.710,36	R\$ 799.155,60
(-) CUSTOS DAS VENDAS		R\$ (738.358,90)	R\$ (542.367,66)
(-) CUSTOS DAS MERCADORIAS VENDIDAS		R\$ (738.358,90)	R\$ (542.367,66)
(-) MATRIZ		R\$ (738.358,90)	R\$ (542.367,66)
(+) CUSTO DOS PRODUTOS VENDIDOS		R\$ (107.320,70)	R\$ 0,00
(-/+ ) COMPRAS A PRAZO		R\$ (541.031,20)	R\$ (542.367,66)
LUCRO BRUTO		R\$ (297.648,54)	R\$ 256.787,94
(-) DESPESAS OPERACIONAIS		R\$ (55.276,50)	R\$ (55.276,50)
(-) DESPESAS COMERCIAIS		R\$ (55.276,50)	R\$ (55.276,50)
(-) DESPESAS C/ OBLIGAÇÕES DE SERVIÇOS		R\$ (55.276,50)	R\$ (55.276,50)
(-) COMISSÕES		R\$ (17.805,00)	R\$ (17.805,00)
(-) DESP. C/ TRANSP. E ENTREGAS		R\$ (37.301,50)	R\$ (37.301,50)
(-) DESPESAS ADMINISTRATIVAS		R\$ (98.219,06)	R\$ (118.027,48)
(-) DESPESAS PESSOAL		R\$ (38.229,15)	R\$ (40.457,54)
(-) DESPESAS C/ PESSOAL		R\$ (38.229,15)	R\$ (40.457,54)
(-) SALÁRIOS E ORDENADOS		R\$ (10.630,00)	R\$ (9.300,00)
(-) FGTS		R\$ 0,00	R\$ (3.231,99)
(-) AVISO PRECISO		R\$ 0,00	R\$ (260,00)
(-) ASSISTENCIA MEDICA E SOCIAL		R\$ (942,40)	R\$ (748,80)
(-) RETIRADA PRO-LABORE		R\$ (3.300,00)	R\$ (3.300,00)
(-) DEPRECIACAO/AMORTIZACAO		R\$ (23.556,75)	R\$ (23.556,75)
(-) DESPESAS CERAIS		R\$ (59.989,94)	R\$ (78.169,94)
(-) MATRIZ		R\$ (59.989,94)	R\$ (78.169,94)
(-) ENERGIA ELETRICA - CEMAT		R\$ (21.017,73)	R\$ (21.017,73)
(-) AGUA		R\$ (905,11)	R\$ (865,17)
(-) TELEFONES		R\$ (2.147,10)	R\$ (2.147,10)
(-) MATERIAS DE CONSUMO		R\$ (3.005,09)	R\$ (21.185,00)
(-) HONORÁRIOS PROFISSIONAIS		R\$ (3.300,00)	R\$ (3.300,00)
(-) SERVIÇOS PRESTADOS		R\$ (29.625,00)	R\$ (29.625,00)
RESULTADO ANTES DAS RECEITAS/DESPESAS FINANCEIRAS		R\$ (451.143,83)	R\$ 82.983,09
RESULTADO ANTES DAS PROVISÕES TRIBUTARIAS		R\$ (451.143,83)	R\$ 82.983,09
(-) PROVISÕES		R\$ (1.497,89)	R\$ (1.100,65)
(-) CONTRIBUIÇÃO SOCIAL		R\$ (878,13)	R\$ (798,58)
(-) CSLL - LUCRO PRESUMIDO		R\$ (878,13)	R\$ (798,58)
(-) PROVISÃO PARA ITR		R\$ (819,47)	R\$ (901,67)
(-) IRPJ - LUCRO PRESUMIDO		R\$ (819,47)	R\$ (901,67)
LUCRO/PRÉ-JUIZO DO PERÍODO		R\$ (452.641,43)	R\$ 81.183,21

Este documento é parte integrante da escrituração cuja autenticação se comprova pelo recibo de número FC.DC.1E.54.R5.DB.83.4B.63.AD.FD.21.67.D5.C3.46.HH.ED.86.B9-2, nos termos do Decreto nº 8.683/2016.

Este relatório foi gerado pelo Sistema Público de Escrituração Digital – Sped  
 Versão 9.0.0 do Visualizador

*Handwritten signatures and initials:*  
 - A large signature on the right side.  
 - Initials "J" and "N" at the bottom right.  
 - A signature "Jat" at the bottom center.

**DEMONSTRAÇÃO DE RESULTADO DO EXERCÍCIO**



Entidade: **SOMA COMERCIO E SERVICOS EIRELI EPP**  
 Período da Escrituração: **01/01/2021 a 31/12/2021** CNPJ: **26.877.656/0001-80**  
 Número de Ordem do Livro: **6**  
 Período Selecionado: **01 de Julho de 2021 a 30 de Setembro de 2021**

Descrição	Nota	Saldo anterior	Saldo atual
RECEITA OPERACIONAL BRUTA		R\$ 837.300,55	R\$ 1.047.029,72
VENDAS DE MERCADORIAS / SERVIÇOS		R\$ 837.300,55	R\$ 1.047.029,72
MATRIZ		R\$ 837.300,55	R\$ 1.047.029,72
VENDAS A PRAZO		R\$ 836.430,55	R\$ 1.045.329,72
VENDAS A VISTA		R\$ 670,00	R\$ 1.700,00
(-) DEDUÇÕES DA RECEITA BRUTA		R\$ (38.144,95)	R\$ (40.679,01)
(-) IMPOSTOS, TAXAS E DEVOL - VENDAS E SERVIÇOS		R\$ (38.144,95)	R\$ (40.679,01)
(-) IMPOSTO E TAXAS INCID S/ VENDAS		R\$ (38.144,95)	R\$ (40.679,01)
(-) ICMS S/ VENDAS		R\$ (35.497,92)	R\$ (38.088,59)
(-) PIS S/ VENDAS		R\$ (671,44)	R\$ (461,31)
(-) COFINS S/ VENDAS		R\$ (2.175,59)	R\$ (2.129,12)
RECEITA LÍQUIDA		R\$ 799.155,60	R\$ 1.006.350,71
(-) CUSTOS DAS VENDAS		R\$ (542.367,66)	R\$ (548.391,19)
(-) CUSTOS DAS MERCADORIAS VENDIDAS		R\$ (542.367,66)	R\$ (548.391,19)
(-) MATRIZ		R\$ (542.367,66)	R\$ (548.391,19)
(-) (*) COMPRAS A VISTA		R\$ 0,00	R\$ (3.450,00)
(-) (*) COMPRAS A PRAZO		R\$ (542.367,66)	R\$ (544.941,19)
LUCRO BRUTO		R\$ 256.787,94	R\$ 457.959,52
(-) DESPESAS OPERACIONAIS		R\$ (55.276,50)	R\$ (55.276,50)
(-) DESPESAS COM VENDAS		R\$ (55.276,50)	R\$ (55.276,50)
(-) DESPESAS C/ OPERAÇÕES DE SERVIÇOS		R\$ (55.276,50)	R\$ (55.276,50)
(-) COMISSÕES		R\$ (17.925,00)	R\$ (17.925,00)
(-) DESP.C/TRANSP.E ENTREGAS		R\$ (37.351,50)	R\$ (37.351,50)
(-) DESPESAS ADMINISTRATIVAS		R\$ (118.927,48)	R\$ (77.491,77)
(-) DESPESAS C/ PESSOAL		R\$ (40.457,54)	R\$ (27.512,74)
(-) DESPESAS C/ PESSOAL		R\$ (40.457,54)	R\$ (27.512,74)
(-) SALÁRIOS E ORDENADOS		R\$ (9.560,00)	R\$ (6.318,00)
(-) FGTS		R\$ (3.231,99)	R\$ (393,00)
(-) AVISO PREVIO		R\$ (260,00)	R\$ (1.170,00)
(-) ASSISTENCIA MEDICA E SOCIAL		R\$ (748,60)	R\$ (630,24)
(-) RETIRADA PRO.LABORE		R\$ (3.300,00)	R\$ (3.300,00)
(-) DEPRECIACAO/AMORTIZACAO		R\$ (20.886,75)	R\$ (15.704,50)
(-) DESPESAS GERAIS		R\$ (78.169,94)	R\$ (49.979,03)
(-) MATRIZ		R\$ (78.169,94)	R\$ (49.979,03)
(-) ENERGIA ELETRICA - CFMAT		R\$ (21.017,73)	R\$ (14.011,82)
(-) AGUA		R\$ (895,11)	R\$ (895,11)
(-) TELEFONES		R\$ (2.147,10)	R\$ (2.147,10)
MATERIAS DE CONSUMO		R\$ (21.185,00)	R\$ 0,00
(-) HONORARIOS PROFISSIONAIS		R\$ (3.300,00)	R\$ (3.300,00)
(-) SERVIÇOS PRESTADOS		R\$ (29.625,00)	R\$ (29.625,00)
RESULTADO ANTES DAS RECEITAS/DESPESAS FINANCEIRAS		R\$ 82.863,98	R\$ 329.191,25
RESULTADO ANTES DAS PROVISÕES TRIBUTARIAS		R\$ 82.863,98	R\$ 329.191,25
(-) PROVISÕES		R\$ (1.706,65)	R\$ (1.706,65)
(-) CONTRIBUICAO SOCIAL		R\$ (798,05)	R\$ (797,00)
(-) CSLL - LUCRO PRESUMIDO		R\$ (798,99)	R\$ (797,00)
(-) PROVISAO PARA IR		R\$ (901,67)	R\$ (912,95)
(-) IRPJ - LUCRO PRESUMIDO		R\$ (901,67)	R\$ (912,95)
LUCRO LÍQUIDO DO PERÍODO		R\$ 81.157,33	R\$ 327.484,32

Este documento é parte integrante de escrituração cuja autenticação se comprova pelo recibo de número FC.DC.1E.54.B5.DB.83.4B.63.AD.ED.21.67.D5.C3.46.BB.ED.66.B9-2, nos termos do Decreto nº 8.983/2016.

Este relatório foi gerado pelo Sistema Público de Escrituração Digital - Sped

Versão 9.0.0 do Visualizador

Página 1 de 1



**DEMONSTRAÇÃO DE RESULTADO DO EXERCÍCIO**



Entidade: **SOMA COMERCIO E SERVICOS EIRELI EPP**  
 Período da Escrituração: **01/01/2021 a 31/12/2021** CNPJ: **26.877.658/0001-80**  
 Número de Ordem do Livro: **8**  
 Período Selecionado: **01 de Outubro de 2021 a 31 de Dezembro de 2021**

Descrição	Nota	Saldo anterior	Saldo atual
RECEITA OPERACIONAL BRUTA		R\$ 1.047.029,72	R\$ 721.047,04
VENDAS DE MERCADORIAS / SERVIÇOS		R\$ 1.047.029,72	R\$ 721.047,04
MATRIZ		R\$ 1.047.029,72	R\$ 721.047,04
VENDAS A PRAZO		R\$ 1.046.329,72	R\$ 712.322,04
VENDAS SERVIÇOS		R\$ 1.700,00	R\$ 8.725,00
(-) DEDUÇÕES DA RECEITA BRUTA		R\$ (40.679,01)	R\$ (40.702,42)
(-) IMPOSTOS, TAXAS E DEVOI - VENDAS E SERVIÇOS		R\$ (40.679,01)	R\$ (40.702,42)
(-) IMPOSTO F TAXAS INCID SI VENDAS		R\$ (40.679,01)	R\$ (40.702,42)
(-) ICMS SI VENDAS		R\$ (38.088,00)	R\$ (37.802,10)
(-) PIS SI VENDAS		R\$ (461,31)	R\$ (516,48)
(-) COFINS SI VENDAS		R\$ (2.129,12)	R\$ (2.383,83)
RECEITA LÍQUIDA		R\$ 1.006.350,71	R\$ 680.344,62
(-) CUSTOS DAS VENDAS		R\$ (548.391,19)	R\$ (22.330,56)
(-) CUSTOS DAS MERCADORIAS VENDIDAS		R\$ (548.391,19)	R\$ (22.330,56)
(-) MATRIZ		R\$ (548.391,19)	R\$ (22.330,56)
(+) CUSTO DOS PRODUTOS VENDIDOS		R\$ 0,00	R\$ 211.045,90
(+) COMPRAS A VISTA		R\$ (3.450,00)	R\$ 0,00
(+) DEVOLUÇÃO DE COMPRAS		R\$ 0,00	R\$ 10.300,00
(-) (+) COMPRAS A PRAZO		R\$ (544.941,19)	R\$ (243.679,46)
LUCRO BRUTO		R\$ 457.959,52	R\$ 658.011,06
(-) DESPESAS OPERACIONAIS		R\$ (55.276,50)	R\$ (55.276,50)
(-) DESPESAS CIVIS		R\$ (55.276,50)	R\$ (55.276,50)
(-) DESPESAS C/ OPERAÇÕES DE SERVIÇOS		R\$ (55.276,50)	R\$ (55.276,50)
(-) COMISSÕES		R\$ (17.925,00)	R\$ (17.925,00)
(-) DESP C/ TRANSP E ENTREGAS		R\$ (37.351,50)	R\$ (37.351,50)
(-) DESPESAS ADMINISTRATIVAS		R\$ (77.691,77)	R\$ (101.760,02)
(-) DESPESAS C/ PESSOAL		R\$ (27.512,74)	R\$ (44.775,98)
(-) DESPESAS C/ PESSOAL		R\$ (27.512,74)	R\$ (44.775,98)
(-) SALÁRIOS E ORDENADOS		R\$ (6.318,00)	R\$ (5.421,00)
(-) FGTS		R\$ (390,00)	R\$ (390,00)
(-) SEGURO		R\$ 0,00	R\$ (2.340,00)
(-) AVISO PRELÍVIO		R\$ (1.170,00)	R\$ (1.170,00)
(-) ASSISTÊNCIA MÉDICA E SOCIAL		R\$ (830,24)	R\$ (745,68)
(-) REFORMA PRO-LABORE		R\$ (3.300,00)	R\$ (3.300,00)
(-) DEPRECIAÇÃO/AMORTIZAÇÃO		R\$ (15.704,50)	R\$ (31.409,00)
(-) DESPESAS C/ OBRAS		R\$ (40.979,03)	R\$ (55.984,94)
(-) MATRIZ		R\$ (40.979,03)	R\$ (55.984,94)
(-) ENERGIA ELÉTRICA - CEMAT		R\$ (14.011,82)	R\$ (21.017,73)
(-) ÁGUA		R\$ (895,11)	R\$ (895,11)
(-) TELEFONES		R\$ (2.147,10)	R\$ (2.147,10)
(-) HONORÁRIOS PROFISSIONAIS		R\$ (3.300,00)	R\$ (3.300,00)
(-) SERVIÇOS PRESTADOS		R\$ (29.025,00)	R\$ (29.025,00)
RESULTADO ANTES DAS RECEITAS/DESPESAS FINANCEIRAS		R\$ 325.101,25	R\$ 502.733,54
RESULTADO ANTES DAS PROVISÕES TRIBUTÁRIAS		R\$ 325.101,25	R\$ 502.733,54
(-) PROVISÕES		R\$ (1.709,85)	R\$ (2.889,20)
(-) CONTRIBUIÇÃO SOCIAL		R\$ (797,08)	R\$ (1.117,35)
(-) DOLL LUCRO PRESUMIDO		R\$ (797,08)	R\$ (1.117,35)
(-) PROVISÃO PARA IR		R\$ (912,85)	R\$ (1.471,85)
(-) IRPJ - LUCRO PRESUMIDO		R\$ (912,85)	R\$ (1.471,85)
LUCRO LÍQUIDO DO PERÍODO		R\$ 323.401,32	R\$ 499.864,74

Este documento é parte integrante da escrituração cuja autenticação se comprova pelo recibo do número FC.DC.1E.54.B5.DB.83.4B.63.AD.E0.21.67.D5.C3.46.BB.E0.66.B9-2, nos termos do Decreto nº 8.683/2016.

Este relatório foi gerado pelo Sistema Público de Escrituração Digital – Sped

*Handwritten signatures and initials:*  
 [Signature] [Signature] [Signature] [Signature]

ANÁLISE ECONÔMICO-FINANCEIRA - 31 DE DEZEMBRO DE 2021

1 - LIQUIDEZ CORRENTE

a. ATIVO CIRCULANTE	1.361.204,74	= 11,27
b. PASSIVO CIRCULANTE	120.748,87	

A empresa tem R\$ 11,27 para cada R\$ 1,00 de dívida.

3 - LIQUIDEZ GERAL

a. AT.CIRC. + REALIZ L/PRAZO	1.361.204,74	= 11,27
b. PASS.CIRC.+PASS.NÃO CIRC.	120.748,87	

A empresa tem R\$ 11,27 para cada R\$ 1,00 de dívida.

4 - SOLVÊNCIA GERAL

a. AT.CIRCUL.+AT.NÃO CIRCUL.	1.669.289,60	= 13,62
b. PASS.CIRC.+PASS.NÃO CIRC.	120.748,87	

A empresa tem R\$ 13,62 para cada R\$ 1,00 de dívida.

5 - ENDIVIDAMENTO GERAL

a. PASS.CIRC.+PASS.NÃO CIRC.	120.748,87	= 0,07
b. AT.CIRCUL.+AT.NÃO CIRCUL.	1.669.289,60	

Capital de terceiros representa 7,00% do investimento total.

EDILSON RAFAEL  
DA  
SILVA:00542234157

Assinado de forma digital  
por EDILSON RAFAEL DA  
SILVA:00542234157  
Dados: 2022.02.22 13:36:40  
-04'00"

EDILSON RAFAEL DA SILVA  
TITULAR PESSOA FISICA - EIRELI  
C.P.F. 005 422 341-57  
R.G. 1367024-2 SSP- MT -

EDILSON  
SEBASTIAO DE  
BARROS:56965516  
100

Assinado de forma digital  
por EDILSON SEBASTIAO  
DE BARROS:56965516100  
Dados: 2022.02.17  
14:12:14 -03'00"

EDILSON SEBASTIAO DE BARROS  
Contador  
C.R.C. MT-008685PP4  
C.P.F. 569.655.161-00  
R.G. 876817 SSP-MT



ESTADO DE MATO GROSSO  
PREFEITURA MUNICIPAL DE VÁRZEA GRANDE  
SECRETARIA MUNICIPAL DE SAÚDE  
DEPARTAMENTO DE VIGILÂNCIA SANITÁRIA



ALVARÁ SANITÁRIO DE VÁRZEA GRANDE

Alvará nº 11490.95263.2022

Validade: 02/06/2023

A Secretaria Municipal de Saúde de VÁRZEA GRANDE, por meio da Vigilância Sanitária, autoriza o funcionamento da empresa descrita abaixo, conforme as atividades listadas neste documento.

Razão Social: SOMA COMERCIO SERVIÇOS EIRELI  
Nome Fantasia: SOMA COMERCIO E SERVICOS  
PJ/CPF: 26.877.856/0001-80  
Endereço: AVENIDA ALZIRA (RES S GONCALO) Nº SN  
Cidade: VÁRZEA GRANDE Bairro: IKARAI  
CEP: 78130634 Telefone: (65) 3688-9500

Responsável Legal EDILSON RAFAEL DA SILVA CPF: 005.422.341-57

**CNAE Objeto da Licença:**

4712-1/00 - Comércio varejista de mercadorias em geral, com predominância de produtos alimentícios - minimercados, mercearias e armazéns

**ATIVIDADES LICENCIADAS:**

Alimentos e produtos de higiene em geral.

VÁRZEA GRANDE, quinta-feira, 2 de junho de 2022

LEONARDO NORBERTO CARNEIRO MAYER  
coordenador

Esta licença digital possui validade jurídica, sua autenticidade deverá ser confirmada pelo código QR ou pela URL:  
<http://sistemas.saude.mt.gov.br/Alvara/Imprimir/?chaveAcesso=4f5eab04-b0d5-480b-87fc-1f6ca35caa97>

Data da impressão: Av. Castelo Branco, 2500, Centro Sul, - CEP: 78125-700 - VARZEA GRANDE  
02/06/2022 11:33

Página 1 de 1



ANEXO VI  
DECLARAÇÃO DE CUMPRIMENTO DE ENTREGA DO OBJETO

À PREFEITURA MUNICIPAL DE ARIPUANA - MT.

REF. Edital do Pregão Presencial/Registro de Preço nº 039/2022.

TIPO: MENOR PREÇO POR ITEM

A empresa SOMA COMÉRCIO E SERVIÇOS EIRELI - EPP, CNPJ Nº 26.877.656/0001-80 Insc. Est. Nº 13.666.219-6, sediada na Av. Alzira Santana S/N Bairro IKARAY Quadra 17 Lote 02 CEP 78.130-634 Várzea Grande - MT, DECLARA, que cumprirá os prazos de entrega dos produtos, conforme solicitado pela Secretaria Municipal requisitante e Anexo I (Termo de Referência) do Edital de Pregão Presencial/Registro de Preços nº 039/2022.

EDILSON RAFAEL DA SILVA:00542234157  
7

Assinado de forma digital por EDILSON RAFAEL DA SILVA:00542234157  
Dados: 2022.07.08 10:50:36 -04'00'

Várzea Grande, 08 de Julho de 2022.

CNPJ: 26.877.656/0001-80  
INSC. EST.: 13.666.219-6  
SOMA COMÉRCIO E SERVIÇOS EIRELI - EPP  
Av. Alzira Santana (Res. S. Gonçalo), s/nº  
Quadra 17, Lote 02 - Bairro: Ikaray  
CEP: 78130-634 - VÁRZEA GRANDE - MT

EDILSON RAFAEL DA SILVA  
REPRESENTANTE  
CPF: 005.422.341-57 RG: 1357024-2 SSP/MT

Informações Importantes:

Razão Social: SOMA COMÉRCIO E SERVIÇOS EIRELI - EPP  
Nome de Fantasia: SOMA  
CNPJ n.º: 26.877.656/0001-80

65 3686-1330  
Av. Alzira Santana, Quadra  
CEP 78130-634, São Gonçalo, Várzea Grande-MT





ANEXO VIII  
DECLARAÇÃO NOS TERMOS DO INCISO XXXIII DO ARTIGO 7º DA CF

À PREFEITURA MUNICIPAL DE ARIPUANA - MT.  
REF. Edital do Pregão Presencial/Registro de Preço nº 039/2022.  
TIPO: MENOR PREÇO POR ITEM

Declaramos, em atendimento ao previsto no Pregão Presencial/Registro de Preços n.º 039/2022, que não possuímos, em nosso quadro de pessoal, empregados com menos de 18 (dezoito) anos em trabalho noturno, perigoso ou insalubre, bem como de 14 (catorze) anos em qualquer trabalho.

Várzea Grande, 08 de Julho de 2022.

EDILSON RAFAEL DA SILVA:00542234 157  
Assinado de forma digital por EDILSON RAFAEL DA SILVA:00542234157  
Dados: 2022.07.08 10:49:50 -04'00'  
EDILSON RAFAEL DA SILVA  
REPRESENTANTE  
CPF: 005.422.341-57 RG: 1357024-2 SSP/MT

CNPJ: 26.877.656/0001-80  
INSC. EST.: 13.666.219-6  
SOMA COMÉRCIO E SERVIÇOS EIRELI - EPP  
Av. Alzira Santana (Res. S. Gonçalo), s/nº  
Quadra 17, Lote 02 - Bairro: Ikaray  
CEP: 78130-634 - VARZEA GRANDE - MT

Informações Importantes:

Razão Social: SOMA COMÉRCIO E SERVIÇOS EIRELI - EPP  
Nome de Fantasia: SOMA  
CNPJ n.º: 26.877.656/0001-80

*[Handwritten signatures and initials]*

65 3686-1330  
Av. Alzira Santana, Quadra  
CEP 78130-634, São Gonçalo, Várzea Grande-MT





ANEXO VII  
DECLARAÇÃO DE INEXISTÊNCIA DE FATOS SUPERVENIENTES

À PREFEITURA MUNICIPAL DE ARIPUANA - MT.  
REF. Edital do Pregão Presencial/Registro de Preço nº 039/2022.  
TIPO: MENOR PREÇO POR ITEM

A empresa SOMA COMÉRCIO E SERVIÇOS EIRELI - EPP, CNPJ Nº 26.877.656/0001-80 Insc. Est. Nº 13.666.219-6, sediada na Av. Alzira Santana S/N Bairro IKARAY Quadra 17 Lote 02 CEP 78.130-634 Várzea Grande - MT, DECLARA, em conformidade com o art. 32, parágrafo 2º da Lei n.º 8.666/93, que não existem fatos supervenientes a esta licitação que sejam impeditivos de sua habilitação para este certame citatório no Município de Aripuanã - Estado de Mato Grosso - Pregão Presencial N.º 039/2022.

Várzea Grande, 08 de Julho de 2022.

EDILSON RAFAEL DA SILVA:00542234157  
7  
Assinado de forma digital por EDILSON RAFAEL DA SILVA:00542234157  
Dados: 2022.07.08 10:50:12 -04'00'  
EDILSON RAFAEL DA SILVA  
REPRESENTANTE  
CPF: 005.422.341-57 RG: 1357024-2 SSP/MT

CNPJ: 26.877.656/0001-80  
INSC. EST.: 13.666.219-6  
SOMA COMÉRCIO E SERVIÇOS EIRELI - EPP  
Av. Alzira Santana (Res. S. Gonçalo), s/nº  
Quadra 17, Lote 02 - Bairro: Ikaray  
CEP: 78130-634 - VÁRZEA GRANDE - MT

Informações Importantes:

Razão Social: SOMA COMÉRCIO E SERVIÇOS EIRELI - EPP  
Nome de Fantasia: SOMA  
CNPJ n.º: 26.877.656/0001-80

*Handwritten signatures and initials:*  
Cley  
N go  
[Signature]

65 3686-1330  
Av. Alzira Santana, Quadra  
CEP 78130-634, São Gonçalo, Várzea Grande-MT





ANEXO IX  
DECLARAÇÃO DE NÃO EXISTÊNCIA DE SERVIDORES PÚBLICOS EM SEU QUADRO DE  
FUNCIONÁRIOS, DIRETORES OU SÓCIOS.

À PREFEITURA MUNICIPAL DE ARIPUANA - MT.  
REF. Edital do Pregão Presencial/Registro de Preço nº 039/2022.  
TIPO: MENOR PREÇO POR ITEM.

Declaramos, em atendimento ao previsto no PREGÃO PRESENCIAL/REGISTRO DE PREÇOS Nº 039/2022, que não possuímos, em nosso quadro de funcionários, servidores ou membro da Administração da Prefeitura Municipal de Aripuanã, Estado de Mato Grosso, mesmo subcontratado.

Várzea Grande, 08 de Julho de 2022.

EDILSON RAFAEL DA SILVA:00542234157  
Assinado de forma digital por EDILSON RAFAEL DA SILVA:00542234157  
Dados: 2022.07.08 10:49:32-04'00"  
EDILSON RAFAEL DA SILVA  
REPRESENTANTE  
CPF: 005.422.341-57 RG: 1357024-2 SSP/MT

CNPJ: 26.877.656/0001-80  
INSC. EST.: 13.666.219-6  
SOMA COMÉRCIO E SERVIÇOS EIRELI - EPP  
Av. Alzira Santana (Res. S. Gonzalo), s/nº  
Quadra 17, Lote 02 - Bairro: Ikaray  
CEP: 78130-634 - VÁRZEA GRANDE - MT

Informações Importantes:

Razão Social: SOMA COMÉRCIO E SERVIÇOS EIRELI - EPP  
Nome de Fantasia: SOMA  
CNPJ n.º: 26.877.656/0001-80  
Inscrição Estadual n.º 13.666.219-6

*Handwritten signatures and initials:*  
Clay, H, gfo, and a checkmark.

65 3686-1330  
Av. Alzira Santana, Quadra  
CEP 78130-634, São Gonçalo, Várzea Grande-MT





ANEXO V

REQUERIMENTO DE BENEFÍCIO DO TRATAMENTO DIFERENCIADO E DECLARAÇÃO PARA MICROEMPRESAS E EMPRESAS DE PEQUENO PORTE (LEI COMPLEMENTAR Nº 123/2006)

À PREFEITURA MUNICIPAL DE ARIPUANA - MT.

REF. Edital do Pregão Presencial/Registro de Preço nº 039/2022.

TIPO: MENOR PREÇO POR ITEM

EDILSON RAFAEL DA SILVA, portador do R.G nº 1357024-2 SSP/MT, CPF nº 005.422.341-57, representante da empresa SOMA COMÉRCIO E SERVIÇOS EIRELI - EPP, CNPJ Nº 26.877.656/0001-80 Insc. Est. Nº 13.666.219-6, sediada na Av. Alzira Santana S/N Bairro IKARAY Quadra 17 Lote 02 CEP 78.130-634 Várzea Grande - MT

licitamos na condição de EMPRESA DE PEQUENO PORTE, quando da sua participação na licitação, modalidade Pregão Presencial/Registro de Preços Nº 039/2022, seja dado o tratamento diferenciado concedido a essas empresas com base nos artigos 42 a 45 da Lei Complementar nº. 123/2006.

Declaramos ainda, que não existe qualquer impedimento entre os previstos nos incisos do § 4º do artigo 3º da Lei Complementar Federal nº. 123/2006.

(Como prova da referida condição, apresentamos em documento anexo, CERTIDÃO emitida pela Junta Comercial para comprovação da condição de Empresa de Pequeno Porte.)

Várzea Grande, 08 de Julho de 2022.

EDILSON RAFAEL  
DA

SILVA:00542234157

Assinado de forma digital  
por EDILSON RAFAEL DA  
SILVA:00542234157  
Dados: 2022.07.08 10:50:59  
-04'00'

EDILSON RAFAEL DA SILVA  
REPRESENTANTE

CPF: 005.422.341-57 RG: 1357024-2 SSP/MT

CNPJ: 26.877.656/0001-80

INSC. EST.: 13.666.219-6

SOMA COMÉRCIO E SERVIÇOS EIRELI - EPP

Av. Alzira Santana (Rua S. Gonzalo), s/nº  
Quadra 17, Lote 02 - Bairro: Ikaray

CEP: 78130-634 - VÁRZEA GRANDE - MT

Informações Importantes:

Razão Social: SOMA COMÉRCIO E SERVIÇOS EIRELI - EPP

Nome de Fantasia: SOMA

CNPJ n.º: 26.877.656/0001-80

*Handwritten signatures and initials: "Olay", "N", "go", "A", "P", "C", "E"*

65 3686-1330

Av. Alzira Santana, Quadra  
CEP 78130-634, São Gonçalo, Várzea Grande-MT







## Certidão Simplificada

Certificamos que as informações abaixo constam dos documentos arquivados nesta Junta Comercial e são vigentes na data de sua expedição.

Nome Empresarial:	SOMA COMERCIO E SERVICOS EIRELI EPP		
Natureza Jurídica:	EMPRESA INDIVIDUAL DE RESPONSABILIDADE LIMITADA (DE NATUREZA EMPRESARIAL)		
Número de Identificação do Registro de Empresas - NIRE	CNPJ	Data de Arquivamento do Ato Constitutivo	Data de início de Atividade
5160010936-6	26.877.656/0001-60	11/01/2017	11/01/2017

Endereço Completo:

AVENIDA ALZIRA SANTANA (RES S GONCALO) SN QUADRA 17 LOTE 02 - BAIRRO IKARAY CEP 78130-634 - VARZEA GRANDE/MT

Objeto Social:

COMERCIO VAREJISTA DE ARTIGOS DE PAPELARIA, SUPORTE TECNICO, ARTIGOS DE ESCRITORIO E DE PAPELARIA, LIVROS TECNICOS E, MOVEIS E ARTIGOS DE COLCHOARIA, EQUIPAMENTOS DE TELEFONIA E COMUNICACAO, PECAS E ACESSORIOS PARA APARELHOS ELETROELETRONICOS, ELETRO PORTATEIS PARA USO DOMESTICO E COMERCIAL, COMPONENTES ELETRONICOS E EQUIPAMENTOS DE TELEFONIA E COMUNICACAO, ELETRODOMESTICOS, APARELHOS ELETRONICOS DE USO DOMESTICO, ELETRODOMESTICO E EQUIPAMENTOS DE AUDIO E VIDEO, INSTRUMENTOS MUSICAIS, EQUIPAMENTOS DE USO PESSOAL E DOMESTICO, EQUIPAMENTOS DE AR CONDICIONADO E REFRIGERACAO, EQUIPAMENTOS PARA COZINHAS INDUSTRIAIS E RESIDENCIAIS, PADARIAS, BARES E RESTAURANTES, UTENSILIOS DOMESTICOS DE USO PESSOAL, MATERIAIS DE SINALIZACAO E SEGURANCA, EQUIPAMENTOS PARA PARQUE DE DIVERSAO, FERRO E PLASTICO, EMBALAGENS DE PAPEL, PRODUTOS DESCARTAVEIS, PRODUTOS DE DECORACAO E ILUMINACAO, EQUIPAMENTOS NAUTICOS, CAMPING, CACAS E PESCAS, PRODUTOS PARA COPA, CAMA MESA E BANHO, AVIAMENTOS, MICANGAS, ARMARINHOS, TECIDOS, MOVEIS, MATERIAIS E PRODUTOS PARA ARTESANATO, ARTEFATOS DE COURO, LONAS E NYLON, PRODUTOS DE HIGIENE E LIMPEZA, CONSERVACAO DOMICILIAR, COSMETICOS E PERFUMARIA, PRODUTOS E EQUIPAMENTOS HOSPITALARES E ODONTOLOGICOS, INSTRUMENTO E MATERIAIS PARA USO MEDICO E CIRURGICO, HOSPITALAR E DE LABORATORIOS, MAQUINAS, APARELHOS E EQUIPAMENTO ODONTO-MEDICO HOSPITALAR, EQUIPAMENTOS DE DISTRIBUICAO DE VAPOR, AGUA QUENTE E AR CONDICIONADO, MERCADORIAS COM PREDOMINANCIA DE PRODUTOS ALIMENTICIOS, AUTOMOVEIS, CAMIONETAS E UTILITARIOS PECAS, ACESSORIOS NOVAS E USADAS PARA VEICULOS AUTOMOTORES, CICLOMOTORES, PNEUS, LUBRIFICANTES, MATERIAIS PARA CONSTRUCAO, FERRAGENS, FERRAMENTAS, MATERIAIS HIDRAULICOS E ELETRICOS, EQUIPAMENTOS PARA JARDINAGEM E PAISAGISMO, PRODUTOS DE AGRICULTURA E PECUARIA, MAQUINAS, APARELHOS, EQUIPAMENTOS, PARTES E PECAS PARA USO NA AGROPECUARIA, TRATORES, MAQUINAS, E IMPLEMENTOS DE USO NA CONSTRUCAO CIVIL, PECUARIA E AGRICULTURA, PRESTACAO DE SERVICOS DE APOIO ADMINISTRATIVO EM MOVEIS E EQUIPAMENTOS, MONTAGEM DE MOVEIS, REPARACAO DE ARTIGOS DO MOBILIARIO, SUPORTE TECNICO, MANUTENCAO EM TECNOLOGIA DA INFORMACAO, XEROX E FOTOCOPIAS, RECARGA DE CARTUCHO, GRAFICA E IMPRESSAO DE MATERIAL PARA USO PUBLICITARIO, ARTES GRAFICA, SERVICOS GRAFICOS, REPRODUCAO, PLASTIFICACAO, ENCADERNACAO E BANNERS, EDUCACAO INTERINA OU PERMANENTE DE ATIVIDADE DE ENSINO, SERVICOS DE COFFEE BREAKS E SERVICOS DE REFEICOES PRONTAS, INSTALACAO HIDRAULICA E MANUTENCAO DE SISTEMAS CENTRAIS DE AR CONDICIONADO, VENTILACAO E REFRIGERACAO, MANUTENCAO E REPARACAO DE MAQUINAS E APARELHOS DE REFRIGERACAO E VENTILACAO PARA USO INDUSTRIAL E COMERCIAL, PRODUCAO E DISTRIBUICAO DE VAPOR, AGUA QUENTE E AR CONDICIONADO REPARACAO E MANUTENCAO DE EQUIPAMENTOS ELETROELETRONICOS DE USO PESSOAL E DOMESTICO, SERVICOS DE ATERRO, SERVICOS DE INSTALACAO E MANUTENCAO INSTALACAO DE GESSO E ESTUQUE E A LOCACAO DE MESAS E CADEIRAS, CONTAINER, MAQUINAS E EQUIPAMENTOS PARA CONSTRUCAO, AGRICULTURA E PECUARIA, TRATORES E SEUS IMPLEMENTOS, VEICULOS, CAMINHOS, MOTOS, EQUIPAMENTOS HOSPITALARES, PALCOS E PASSARELA, BANHEIROS QUIMICOS, EQUIPAMENTOS DE SONORIZACAO E ILUMINACAO, ESTRUTURA METALICAS PRE FABRICADAS, ANDAIMES, PLATAFORMAS, TABLADOS, CAMAROTES, COBERTURAS METALICAS DE LONAS, GRUPO GERADORES, ARQUIBANCADAS, GRADES DE CONTENCAO, AUTOMOVEIS SEM CONDUTORES.

Capital Social: R\$ 150.000,00 CENTO E CINQUENTA MIL REAIS	Microempresa ou Empresa de Pequeno Porte EMPRESA PEQUENO PORTE (Lei Complementar nº123/06)	Prazo de Duração INDETERMINADO
Capital Integralizado: R\$ 150.000,00 CENTO E CINQUENTA MIL REAIS		

Certidão Simplificada Digital emitida pela JUNTA COMERCIAL DO ESTADO DE MATO GROSSO e certificada digitalmente. Se desejar confirmar a autenticidade desta certidão, acesse o site da JUCEMAT (<http://www.jucemat.mt.gov.br/>) e clique em validar certidão. A certidão pode ser validada de duas formas:

- 1) Validação por envio de arquivo (upload)
- 2) Validação visual (digite o nº C220004524326 e visualize a certidão)



22/087.896-7

*Handwritten signatures and initials:*  
 [Signature] N [Signature] [Signature]



## Certidão Simplificada

Certificamos que as informações abaixo constam dos documentos arquivados nesta Junta Comercial e são vigentes na data de sua expedição.

Nome Empresarial:	SOMA COMERCIO E SERVICOS EIRELI EPP		
Natureza Jurídica:	EMPRESA INDIVIDUAL DE RESPONSABILIDADE LIMITADA (DE NATUREZA EMPRESARIA)		
Titular/Administrador			
CPF/NIRE	Nome	Tér. Mandato	Função
005.422.341-57	EDILSON RAFAEL DA SILVA	XXXXXXX	TITULAR / ADMINISTRADOR
Status: XXXXXXXX	Situação: ATIVA		
Último Arquivamento: 25/01/2022		Número: 2476530	
Ato	002 - ALTERACAO		
Evento(s)	2244 - ALTERACAO DE ATIVIDADES ECONOMICAS (PRINCIPAL E SECUNDARIAS)		
	2015 - ALTERACAO DE OBJETO SOCIAL		
	051 - CONSOLIDACAO DE CONTRATO/ESTATUTO		
Firma(is) nesta Unidade da Federação ou fora dela			
Nire	CNPJ	Endereço	
NADA MAIS#			

Cuiabá, 27 de Junho de 2022 16:02

  
AÉCIO FREDERICO MULLER NETO  
SECRETÁRIO GERAL

A empresa foi transformada automaticamente para sociedade limitada, nos termos do artigo 41 da Lei n.º 14.195, de 26 de agosto de 2021.

Certidão Simplificada Digital emitida pela JUNTA COMERCIAL DO ESTADO DE MATO GROSSO e certificada digitalmente. Se desejar confirmar a autenticidade desta certidão, acesse o site da JUCEMAT (<http://www.jucemat.mt.gov.br/>) e clique em validar certidão. A certidão pode ser validada de duas formas:

- 1) Validação por envio de arquivo (upload)
- 2) Validação visual (digite o nº C220004524326 e visualize a certidão)



22/087 696-7

*Handwritten signatures and initials:*  
Cary  
N  
go  
1  
J



**Prefeitura Municipal de  
Nossa Senhora do Livramento-MT**



**ATESTADO DE CAPACIDADE TÉCNICA**

A Empresa **SOMA COMÉRCIO E SERVIÇOS EIRELI EPP**, inscrita no CNPJ sob o nº **26.877.656/0001-80** com sede av. Alzira Santana s/n Bairro Ikaray Cep 78.128-474 Várzea Grande MT, forneceu os seguintes itens abaixo relacionado á Prefeitura de N. S. do Livramento-MT.

ITEM	DESCRIÇÃO/ESPECIFICAÇÃO
1	Água sanitária, álcool gel, amaciante, balde plástico, cera líquida, desinfetante, dispenser, escova esponja lã de aço, limpa alumínio, multiuso luva plástica, luva descartável, inseticida, pedra sanitária vassouras, pano de prato, copo descartável dispenser papel alumínio etc.

Declaramos para devidos fins que a referida empresa, sempre demonstrou idoneidade tanto nos prazos de entrega quanto na qualidade dos produtos fornecidos através ata de registro de preços nº 006/2022 oriunda do pregão eletrônico nº 014/2021 processo administrativo nº 2523/2021 para Prefeitura do Município de Nossa Senhora do Livramento inscrita no CNPJ 03.507.514/0001-26.

É o que temos a declarar.

Nossa Senhora do Livramento/MT, 22 de Junho de 2022.

  
 Jodirce Gonçalves Faria Miranda Prado  
 Secretária Municipal de Administração

**SERVIÇO NOTARIAL E REGISTRAL DO DISTRITO DE CAPOÃO GRANDE**  
 Rua Triângulo Mineiro, 01 - Várzea Grande - Várzea Grande - MT  
 Fone: (65) 3688-0310 - CEP: 78.128-474

**AUTENTICAÇÃO**  
 Confira com o original apresentado. Dou fé  
 Várzea Grande 05 de junho de 2022



Cláudia  
 Auxiliar de Serviços Gerais  
 HC/M/2022/05  
 São Digital S/TT - 87478 - Cod:06 R\$ 3,70  
 e-mail: www.ti.mt.gov.br/sistemas/Funcionario CLAUDIA



# CONTROLADORIA-GERAL DA UNIÃO

Certidão negativa correccional (CGU-PJ, CEIS, CNEP e CEPIM)

Consultado: SOMA COMERCIO E SERVICOS EIRELI

CPF/CNPJ: 26.877.656/0001-80

Certifica-se que, em consulta aos cadastros CGU-PJ, CEIS, CNEP e CEPIM mantidos pela Corregedoria-Geral da União, **NÃO CONSTAM** registros de penalidades vigentes relativas ao CNPJ/CPF consultado.

*Destaca-se que, nos termos da legislação vigente, os referidos cadastros consolidam informações prestadas pelos entes públicos, de todos os Poderes e esferas de governo.*

*O Sistema CGU-PJ consolida os dados sobre o andamento dos processos administrativos de responsabilização de entes privados no Poder Executivo Federal.*

*O Cadastro Nacional de Empresas Inidôneas e Suspensas (CEIS) apresenta a relação de empresas e pessoas físicas que sofreram sanções que implicaram a restrição de participar de licitações ou de celebrar contratos com a Administração Pública.*

*O Cadastro Nacional de Empresas Punidas (CNEP) apresenta a relação de empresas que sofreram qualquer das punições previstas na Lei nº 12.846/2013 (Lei Anticorrupção).*

*O Cadastro de Entidades Privadas sem Fins Lucrativos Impedidas (CEPIM) apresenta a relação de entidades privadas sem fins lucrativos que estão impedidas de celebrar novos convênios, contratos de repasse ou termos de parceria com a Administração Pública Federal, em função de irregularidades não resolvidas em convênios, contratos de repasse ou termos de parceria firmados anteriormente.*

Certidão emitida às 10:21:29 do dia 01/07/2022, com validade até o dia 31/07/2022.

Link para consulta da verificação da certidão <https://certidoes.cgu.gov.br/>

Código de controle da certidão: FE2MF0h1xI2OiBnYzOe

Qualquer rasura ou emenda invalidará este documento.

*Handwritten signatures and initials:*  
A large signature on the left, followed by the letter 'N', the number '90', and a signature on the right with a checkmark above it.



## TRIBUNAL DE CONTAS DA UNIÃO

### Consulta Consolidada de Pessoa Jurídica

Este relatório tem por objetivo apresentar os resultados consolidados de consultas eletrônicas realizadas diretamente nos bancos de dados dos respectivos cadastros. A responsabilidade pela veracidade do resultado da consulta é do Órgão gestor de cada cadastro consultado. A informação relativa à razão social da Pessoa Jurídica é extraída do Cadastro Nacional da Pessoa Jurídica, mantido pela Receita Federal do Brasil.

Consulta realizada em: 01/07/2022 10:22:53

#### Informações da Pessoa Jurídica:

Razão Social: SOMA COMERCIO E SERVICOS EIRELI  
CNPJ: 26.877.656/0001-80

#### Resultados da Consulta Eletrônica:

Órgão Gestor: TCU  
Cadastro: Licitantes Inidôneos  
Resultado da consulta: Nada Consta

Para acessar a certidão original no portal do órgão gestor, clique [AQUI](#).

Órgão Gestor: CNJ  
Cadastro: CNIA - Cadastro Nacional de Condenações Cíveis por Ato de Improbidade Administrativa e Inelegibilidade  
Resultado da consulta: Nada Consta

Para acessar a certidão original no portal do órgão gestor, clique [AQUI](#).

Órgão Gestor: Portal da Transparência  
Cadastro: Cadastro Nacional de Empresas Inidôneas e Suspensas  
Resultado da consulta: Nada Consta

Para acessar a certidão original no portal do órgão gestor, clique [AQUI](#).

Órgão Gestor: Portal da Transparência  
Cadastro: CNEP - Cadastro Nacional de Empresas Punidas  
Resultado da consulta: Nada Consta

Para acessar a certidão original no portal do órgão gestor, clique [AQUI](#).

Obs: A consulta consolidada de pessoa jurídica visa atender aos princípios de simplificação e

*Handwritten notes and signatures:*  
Data N go 1 J

racionalização de serviços públicos digitais. Fundamento legal: Lei nº 12.965, de 23 de abril de 2014, Lei nº 13.460, de 26 de junho de 2017, Lei nº 13.726, de 8 de outubro de 2018, Decreto nº 8.638 de 15, de janeiro de 2016.

Clay  
2  
96  
1  
D



ANEXO III  
TERMO DE CREDENCIAMENTO

À PREFEITURA MUNICIPAL DE ARIPUANA - MT.  
REF. Edital do Pregão Presencial/Registro de Preço nº 039/2022.  
TIPO: MENOR PREÇO POR ITEM

A empresa SOMA COMÉRCIO E SERVIÇOS EIRELI - EPP, CNPJ nº 26.877.656/0001-80 Insc. Est. Nº 13.666.219-6, sediada na Av. Alzira Santana S/N Bairro IKARAY Quadra 17 Lote 02 CEP 78.130-634 Várzea Grande - MT, neste ato representada pelo EDILSON RAFAEL DA SILVA, portador do R.G nº 1357024-2 SSP/MT, CPF nº 005.422.341-57, residente e domiciliado em Várzea Grande, CREDENCIA o Sr. EDILSON RAFAEL DA SILVA, portador do R.G nº 1357024-2 SSP/MT, CPF nº 005.422.341-57, para representá-la perante a Prefeitura Municipal de Aripuanã-MT, na Licitação realizada sob a modalidade de Pregão Presencial/Registro de Preço nº 039/2022, podendo assim retirar editais, rubricar documentos e propostas, formular lances, negociar preços em nome da representada, e ainda assinar atas, contratos de fornecimento de materiais, firmar compromissos, enfim, praticar todos os atos que se fizerem necessários para o bom e fiel cumprimento do presente mandato.

Várzea Grande, 08 de Julho de 2022.

EDILSON RAFAEL DA SILVA:00542234157  
Assinado de forma digital por EDILSON RAFAEL DA SILVA:00542234157  
Dados: 2022.07.08 10:51:59 -04'00'  
EDILSON RAFAEL DA SILVA  
REPRESENTANTE  
CPF: 005.422.341-57 RG: 1357024-2 SSP/MT

CNPJ: 26.877.656/0001-80  
INSC. EST.: 13.666.219-6  
SOMA COMÉRCIO E SERVIÇOS EIRELI - EPP  
Av. Alzira Santana (Res. S. Gonçalo), s/nº  
Quadra 17, Lote 02 - Bairro: Ikaray  
CEP: 78130-634 - VÁRZEA GRANDE - MT

Informações Importantes:

Razão Social: SOMA COMÉRCIO E SERVIÇOS EIRELI - EPP  
Nome de Fantasia: SOMA  
CNPJ n.º: 26.877.656/0001-80

65 3686-1330  
Av. Alzira Santana, Quadra  
CEP 78130-634, São Gonçalo, Várzea Grande-MT





ANEXO IV  
DECLARAÇÃO DE CUMPRIMENTO DOS REQUISITOS DE HABILITAÇÃO

À PREFEITURA MUNICIPAL DE ARIPUANA - MT.  
REF. Edital do Pregão Presencial/Registro de Preço nº 039/2022.  
TIPO: MENOR PREÇO POR ITEM

A empresa SOMA COMÉRCIO E SERVIÇOS EIRELI - EPP, CNPJ Nº 26.877.656/0001-80  
Insc. Est. Nº 13.666.219-6, sediada na Av. Alzira Santana S/N Bairro IKARAY  
Quadra 17 Lote 02 CEP 78.130-634 Várzea Grande - MT declara, em conformidade com  
a Lei n.º 10.520/02, que cumpre todos os requisitos para habilitação para este  
certame licitatório no Município de Aripuanã - Estado de Mato Grosso - Pregão  
Presencial N.º 039/2022.

EDILSON  
RAFAEL DA  
SILVA:00542234  
157

Assinado de forma  
digital por EDILSON  
RAFAEL DA  
SILVA:00542234157  
Dados: 2022.07.08  
10:51:31 -04'00'

Várzea Grande, 08 de Julho de 2022.

CNPJ: 26.877.656/0001-80  
INSC. EST.: 13.666.219-6  
SOMA COMÉRCIO E SERVIÇOS EIRELI - EPP  
Av. Alzira Santana (Res. S. Gonçalo), s/nº  
Quadra 17, Lote 02 - Bairro: Ikaray  
CEP: 78130-634 - VÁRZEA GRANDE - MT

EDILSON RAFAEL DA SILVA  
REPRESENTANTE  
CPF: 005.422.341-57 RG: 1357024-2 SSP/MT

Informações Importantes:

Razão Social: SOMA COMÉRCIO E SERVIÇOS EIRELI - EPP  
Nome de Fantasia: SOMA  
CNPJ n.º: 26.877.656/0001-80

65 3686-1330  
Av. Alzira Santana, Quadra  
CEP 78130-634, São Gonçalo, Várzea Grande-MT







ANEXO X  
CONTROLE DE RETIRADA DE EDITAL PREGÃO PRESENCIAL/  
REGISTRO DE PREÇO Nº. 039/2022.

Senhor Licitante,

Objetivando comunicação futura entre a Prefeitura e essa empresa, solicitamos a Vossa Senhoria o preenchimento deste controle de retirada do edital e remeter ao SETOR DE LICITAÇÕES por meio do e-mail [licitacao@aripuana.mt.gov.br](mailto:licitacao@aripuana.mt.gov.br) ou pelo fax (0xx66) 3565-3900, de segunda a quinta-feira, nos horários das 07h00min às 11h00min e das 13h00min às 17h00min, e na sexta-feira das 07h00min às 13h00min.

A não remessa do controle de retirada exige o Setor de Licitações da comunicação de eventuais retificações ocorridas no instrumento convocatório, bem como de quaisquer informações adicionais.

Razão Social: SOMA COMÉRCIO E SERVIÇOS EIRELI - EPP

CNPJ Nº. 26.877.656/0001-80

Endereço: Av. Alzira Santana S/N Bairro IKARAY Quadra 17 Lote 02 CEP 78.130-634 Várzea Grande - MT

E-mail: [hedilsonrafael@hotmail.com](mailto:hedilsonrafael@hotmail.com)

Cidade: Várzea Grande Estado: MT

Telefone: (65) 3686-1330

Pessoa para contato: EDILSON RAFAEL DA SILVA

Recebemos através do acesso à página <http://www.aripuana.mt.gov.br> nesta data, cópia do instrumento convocatório da licitação acima identificada.

Várzea Grande, 08 de Julho de 2022.

EDILSON RAFAEL Assinado de forma digital  
DA por EDILSON RAFAEL DA  
SILVA:00542234157  
Dados: 2022.07.08  
10:49:13 -04'00'

EDILSON RAFAEL DA SILVA

REPRESENTANTE

CPF: 005.422.341-57 RG: 1357024-2 SSP/MT

CNPJ: 26.877.656/0001-80  
INSC. EST.: 13.866.219-6  
SOMA COMÉRCIO E SERVIÇOS EIRELI - EPP  
Av. Alzira Santana (Res. S. Gonçalo), nº  
Quadra 17, Lote 02 - Bairro: Ikaray  
CEP: 78130-634 - VARZEA GRANDE - MT

Informações Importantes:

Razão Social: SOMA COMÉRCIO E SERVIÇOS EIRELI - EPP

Nome de Fantasia: SOMA

CNPJ n.º: 26.877.656/0001-80

*Edilson*  
N  
do

65 3686-1330  
Av. Alzira Santana, Quadra  
CEP 78130-634, São Gonçalo, Várzea Grande-MT



CNPJ: 26.877.656/0001-80

INSC. EST.: 13.666.219-6

SOMA COMÉRCIO E SERVIÇOS EIRELI - EPP

Av. Alzira Santana (Res. S. Gonzalo), nº

Quadra 17, Lote 02 - Bairro: IKARAY

CEP: 78130-634 - VARZEA GRANDE - MT

## DECLARAÇÃO

À PREFEITURA MUNICIPAL DE ARIPUANA - MT.

REF. Edital do Pregão Presencial/Registro de Preço nº 039/2022.

TIPO: MENOR PREÇO POR ITEM

A empresa SOMA COMÉRCIO E SERVIÇOS EIRELI - EPP, CNPJ Nº 26.877.656/0001-80 Insc. Est. Nº 13.666.219-6, sediada na Av. Alzira Santana S/N Bairro IKARAY Quadra 17 Lote 02 CEP 78.130-634 Várzea Grande - MT, DECLARA:

>>> Que tem pleno conhecimento do Edital e seus Anexos e todas as informações das condições e dificuldades para o cumprimento das obrigações objeto desta licitação, e aceita e concorda com todos os termos constantes no Edital deste certame licitatório, e ainda que comunicará o Setor de Licitação, qualquer fato superveniente impeditivo de habilitação que venha a ocorrer em qualquer tempo.

>>> Que não possui em seu quadro de pessoal, empregado(s) com menos de 18 (dezoito) anos em trabalho noturno, perigoso ou insalubre, e menores de 16 (dezesseis) anos, em qualquer trabalho, salvo na condição de aprendiz, a partir de 14 (quatorze) anos, nos termos do inciso XXXIII do art. 7º da Constituição Federal e inciso V, art. 27, da Lei 8666/1993, com redação determinada pela Lei nº 9.854/19.

>>> Que não possui em seu quadro de pessoal servidores públicos exercendo funções técnicas, comerciais, de gerência, administração ou tomada de decisão, (inciso III, do art 9º da Lei 8666/93).

>>> Que reúne todos os requisitos de habilitação exigidos no Edital, quanto às condições de qualificação jurídica, fiscal, técnica e econômico-financeira, bem como de que está ciente e concorda com o disposto no Edital em referência e no Decreto Estadual Nº 7.217 de 14 de março de 2006, sob as penas da Lei.

>>> Que terá a disponibilidade, caso venha a vencer o certame, dos produtos e/ou serviços licitados para a execução a contento do objeto desta licitação,

EDILSON RAFAEL  
DA  
SILVA:005422341  
57

Assinado de forma digital  
por EDILSON RAFAEL DA  
SILVA:00542234157  
Dados: 2022.07.08  
10:48:57 -04'00'

*Edilson*  
N  
990  
↑  
↓

65 3686-1330

Av. Alzira Santana, Quadra  
CEP 78130-634, São Gonçalo, Várzea Grande-MT





inclusive quanto aos prazos e/ou condições previstas, sob as penas do Art. 299 do código Penal.

>>> Que está **APTA** a participar deste certame licitatório, uma vez que inexistente qualquer impedimento legal para licitar ou contratar com a Administração Pública, portanto a empresa se enquadra como **IDÔNIA**, inclusive em virtude da Lei Federal nº 8.666/93 e suas alterações, eximindo assim a Comissão Municipal de Licitação (CML), do que dispõe o art. 97 da mesma Lei.

E por ser expressão da verdade, assina a presente declaração sob as penas da lei.

Várzea Grande, 08 de Julho de 2022.

EDILSON  
RAFAEL DA  
SILVA:00542234  
157  
Assinado de forma  
digital por EDILSON  
RAFAEL DA  
SILVA:00542234157  
Dados: 2022.07.08  
10:48:17 -04'00'  
EDILSON RAFAEL DA SILVA  
REPRESENTANTE  
CPF: 005.422.341-57 RG: 1357024-2 SSP/MT

CNPJ: 26.877.656/0001-80  
INSC. EST.: 13.866.219-6  
SOMA COMÉRCIO E SERVIÇOS EIRELI - EPP  
Av. Alzira Santana (Res. S. Gonçalo), s/nº  
Quadra 17, Lote 02 - Bairro: Ikaruú  
CEP: 78130-634 - VÁRZEA GRANDE - MT

Informações Importantes:

..azão Social: **SOMA COMÉRCIO E SERVIÇOS EIRELI - EPP**  
Nome de Fantasia: **SOMA**  
CNPJ n.º: **26.877.656/0001-80**

*Edilson*  
*N go*  
*Alzira*  
**65 3686-1330**  
Av. Alzira Santana, Quadra  
CEP 78130-634, São Gonçalo, Várzea Grande-MT





**MUNICÍPIO DE NOVA MONTE VERDE  
ESTADO DE MATO GROSSO**

CNPJ: 37.465.556/0001-63

**ATESTADO DE CAPACIDADE TÉCNICA.**

O MUNICIPIO DE NOVA MONTE VERDE, pessoa jurídica de direito público, constituída com base legal, inscrita no CNPJ sob o nº 37.465.556/0001-63, estabelecida à AV. MATO GROSSO, Nº 51, ATESTA para os devidos fins que a empresa **SOMA COMÉRCIO E SERVIÇOS EIRELI EPP**, inscrita no CNPJ sob o nº 26.877.656/0001-80, situada na av. Alzira Santana s/n Bairro Ikaray Cep 78.128-474 Várzea Grande MT, forneceu os materiais e serviços abaixo especificados em plenas condições de uso.

ATESTAMOS QUE TAIS FORNECIMENTOS E PRESTAÇÃO DE SERVIÇOS FORAM EXECUTADOS SATISFATORIAMENTE, NÃO EXISTINDO EM NOSSOS REGISTROS, ATÉ A PRESENTE DATA, FATOS QUE DESABONEM SUA CONDUITA E RESPONSABILIDADE COM AS OBRIGAÇÕES COMPROMETIDAS.

**MATERIAIS DE UTENSILIOS:**

Panela De Pressão, Lixeira, Baldes, Pano, Caixas Organizadoras, Facas, Garfos, Concha, Tabua, Jarras E etc.

**MATERIAIS DE LIMPEZA E GENEROS ALIMENTICIOS:**

Açúcar, café, feijão, farinha, óleo, macarrão, e desinfetantes, aromatizante, baldes, vassouras, rodos, panos de chão e guardanapos, detergentes, sabão em pó e de barra, Agua sanitária, desinfetante, sacos de lixo, papel higiênico etc.

SENDO ASSIM, A EMPRESA ACIMA DEMONSTROU IDONEIDADE TANTO NO PRAZO DE ENTREGA, QUANTO NA QUALIDADE DOS SERVIÇOS E PRODUTOS PRESTADOS.

POR SER VERDADE, FIRMAMOS O PRESENTE.

VARZEA GRANDE 02 DE FEVEREIRO de 2021

**Anderson Rodrigues dos Santos**  
Secretário Municipal de Planejamento, Administração e finanças

Anderson Rodrigues dos Santos  
Secretário Municipal de Planejamento  
Administração e Finanças  
Decreto nº 006/2021



**EM BRANCO**

SERVIÇO NOTARIAL E REGISTRAL DO DISTRITO DE CAPÃO GRANDE  
Rua Irineu Melo, 015 - Nova Várzea Grande - Várzea Grande - MT  
Fone: (0XX96) 3686-0310 - CEP 78135-305

**AUTENTICAÇÃO**  
Confere com o original apresentado. Dou fé  
Várzea Grande 18 de fevereiro de 2022

*Claudia Moraes Costa*  
Claudia Auxiliadora de Moraes Costa

Horário: 10:49  
Selo Digital BRW 00485 Cod:06 R\$ 3,70

Consulta: [www.tjmt.gov.br/portal](http://www.tjmt.gov.br/portal) Notário: IRACILDA DE ARRUD



Rock II QM 3/2  
1/2

1/2

**ENVELOPE N.º 2 - DOCUMENTOS HABILITAÇÃO**

PREGÃO PRESENCIAL/REGISTRO DE PREÇOS N.º 39/2022

LICITANTE: D.ROSSETTO E ROSSETTO L.TDA

CNPJ/MF: 20.116.879/0001-49

**OBJETO:** Registro de preço para futura e eventual aquisição de materiais de consumo sendo: produtos de higiene e limpeza, copa e cozinha, ar condicionado e embalagem, proteção e segurança, eletrônico e materiais diversos, para atender as necessidades das Secretarias Municipais deste Município de Aripuanã-MT.

*Rossetto*  
*[Handwritten signature]*  
*[Handwritten signature]*  
*[Handwritten signature]*



**ANEXO IV DECLARAÇÃO DE CUMPRIMENTO DOS REQUISITOS DE HABILITAÇÃO**

**PREGÃO PRESENCIAL/REGISTRO DE PREÇOS N.º 39/2022**

A empresa D ROSSETTO E ROSSETTO LTDA , CNPJ N.º 20.116.879/0001-49 localizada à Na rua sete de setembro declara, em conformidade com a Lei n.º 10.520/02, que cumpre todos os requisitos para habilitação para este certame licitatório no Município de Aripuanã - Estado de Mato Grosso - Pregão Presencial/Registro de Preços N.º 39/2022.

ARIPUANÃ-MT 11 DE JULHO 2022

Rosemari Gutkoski Rossetto- Procuradora  
CPF: 593.236.631-15  
D. Rossetto e Rossetto LTDA  
CNPJ: 20.116.879/0001-49





SUPERMERCADO

ROSSETTO

3565-1435

P. M. A.

Fis. \_\_\_\_\_

Ass. \_\_\_\_\_

**ANEXO X**  
**CONTROLE DE RETIRADA DE EDITAL PREGÃO PRESENCIAL/  
REGISTRO DE PREÇO N°. 39/2022.**

Senhor(a) Licitante,

Objetivando comunicação futura entre a Prefeitura e essa empresa, solicitamos a Vossa Senhoria o preenchimento deste controle de retirada do edital e remeter ao **SETOR DE LICITAÇÕES** por meio do e-mail [licitacao@aripuanam.gov.br](mailto:licitacao@aripuanam.gov.br) ou pelo fax (0xx66) 3565-3900, de segunda a sexta-feira, nos horários das 07h00min às 11h00min das 13h00min às 17h00min.

A não remessa do controle de retirada exime o Setor de Licitações da comunicação de eventuais retificações ocorridas no instrumento convocatório, bem como de quaisquer informações adicionais.

Razão Social: D ROSSETTO E ROSSETTO LTDA

CNPJ N°: 20.116.879/0001-49

Endereço: rua sete de setembro n:555

E-mail: [rossettosupermercado@hotmail.com](mailto:rossettosupermercado@hotmail.com)

Cidade: Aripuanã Estado: Mato Grosso

Telefone: (66) 3565-1435 Fax: \_\_\_\_\_

Pessoa para contato: Rosemari Gutkoski Rossetto

Recebemos através do acesso à página <http://www.aripuanam.gov.br> nesta data, cópia do instrumento convocatório da licitação acima identificada.

ARIPUANÃ-MT 11 DE JULHO 2022

  
Rosemari Gutkoski Rossetto- Procuradora

CPF: 593.236.631-15

D. Rossetto e Rossetto LTDA

CNPJ: 20.116.879/0001-49

**CONTRATO DE CONSTITUIÇÃO DA SOCIEDADE LIMITADA  
D. ROSSETTO E ROSSETTO LTDA**

Pelo presente Instrumento Particular de Contrato Social:

**DELFO ROSSETTO**, nacionalidade brasileira, natural de Irai/RS, nascido em 25/02/1959, casado em comunhão parcial de bens, empresário, CPF/MF nº 555.118.489-72, carteira de identidade nº 30032748, órgão expedidor SSP/PR, residente e domiciliado na RUA 07 DE SETEMBRO, 537, CENTRO, ARIPUANÃ, MT, CEP 78.325-000, BRASIL;

**ROSEMARI GUTKOSKI ROSSETTO**, nacionalidade brasileira, natural de Frederico Westphalen/RS, nascida em 28/04/1971, casada em comunhão parcial de bens, empresária, CPF/MF nº 593.236.631-15, carteira de identidade nº 08294453, órgão expedidor SSP/MT, residente e domiciliado na RUA 07 DE SETEMBRO, 537, CENTRO, ARIPUANÃ, MT, CEP 78.325-000, BRASIL.

Resolvem constituir uma sociedade limitada mediante as seguintes cláusulas:

**DO NOME EMPRESARIAL, DA SEDE E DAS FILIAIS**

**CLÁUSULA PRIMEIRA:** A sociedade gira sob o nome empresarial **D. ROSSETTO E ROSSETTO LTDA** e nome fantasia **SUPERMERCADO ROSSETTO**.

**CLÁUSULA SEGUNDA:** A sociedade tem sede: RUA 07 DE SETEMBRO, 555, CENTRO, ARIPUANÃ, MT, CEP 78.325-000.

**CLÁUSULA TERCEIRA:** A sociedade poderá, a qualquer tempo, abrir ou fechar filial ou outra dependência, mediante alteração contratual, desde que aprovado pelos votos correspondentes dos sócios, no mínimo, a três quartos do capital social, nos termos do art. 1.076 da Lei nº 10.406/2002.

**DO OBJETO SOCIAL E DA DURAÇÃO**

**CLÁUSULA QUARTA:** A sociedade tem por objeto(s) social(ais):

COMÉRCIO VAREJISTA DE MERCADORIAS EM GERAL, COM PREDOMINÂNCIA DE PRODUTOS ALIMENTÍCIOS - SUPERMERCADOS; COMÉRCIO VAREJISTA DE CARNES - AÇUGUES; COMÉRCIO VAREJISTA DE LATICÍNIOS E FRIOS; PADARIA E CONFEITARIA COM PREDOMINÂNCIA DE REVENDA; COMÉRCIO VAREJISTA DE CALÇADOS.

**CODIFICAÇÃO DAS ATIVIDADES ECONÔMICAS**

4711-3/02 - comércio varejista de mercadorias em geral, com predominância de produtos alimentícios - supermercados.

*Delfo Rossetto*

*Rosemari*

*[Assinatura]*

Página 1 de 4

*glo N J l*



**JUNTA COMERCIAL DO ESTADO DE MATO GROSSO**  
Certifico o Registro em 09/04/2014 sob nº 51201419396  
Protocolo: 14/995078-0 de 09/04/2014  
NIRE: S1 2 0141939 6

**D. ROSSETTO E ROSSETTO LTDA**  
Chancela: A7951-97887-282BC-A1AD8-00C44-D2E01-2DFF6-59BC1  
Cuiabá, 15/04/2014

  
Natjara Bairros  
Secretária Geral





## CONTRATO DE CONSTITUIÇÃO DA SOCIEDADE LIMITADA D. ROSSETTO E ROSSETTO LTDA

4721-1/02 - padaria e confeitaria com predominância de revenda.  
4721-1/03 - comércio varejista de laticínios e frios.  
4722-9/01 - comércio varejista de carnes - açougues.  
4782-2/01 - comércio varejista de calçados.

**CLÁUSULA QUINTA:** A empresa iniciará suas atividades a partir da data do arquivamento e seu prazo de duração é indeterminado.

### DO CAPITAL SOCIAL

**CLÁUSULA SEXTA:** O capital social subscrito será de R\$ 200.000,00 (DUZENTOS MIL REAIS), dividido em 200.000 (duzentos mil) quotas de valor nominal R\$ 1,00 (UM REAL) cada uma, totalmente integralizado neste ato em moeda corrente do país.

**Parágrafo Único:** O capital social fica assim distribuído entre os sócios:

NOME	QUOTAS	VALOR EM R\$	%
DELFO ROSSETTO	100.000	100.000,00	50%
ROSEMARI GUTKOSKI ROSSETTO	100.000	100.000,00	50%
<b>TOTAL</b>	<b>200.000</b>	<b>200.000,00</b>	<b>100,00%</b>

**CLÁUSULA SÉTIMA:** As quotas são indivisíveis e não poderão ser cedidas ou transferidas a terceiros sem o consentimento do(s) outro(s) sócio(s), a quem fica assegurado, em igualdade de condições e preço direito de preferência para sua aquisição, se postas à venda, formalizando, se realizada a cessão delas, a alteração contratual pertinente.

**CLÁUSULA OITAVA:** A responsabilidade de cada sócio é restrita ao valor de suas quotas, mas todos respondem solidariamente pela integralização do capital social.

### DA ADMINISTRAÇÃO E DO PRO LABORE

**CLÁUSULA NONA:** A administração da sociedade caberá aos sócios DELFO ROSSETTO e ROSEMARI GUTKOSKI ROSSETTO, com os poderes e atribuições de representação ativa e passiva na sociedade, judicial e extrajudicialmente, podendo praticar todos os atos compreendidos no objeto social, sempre de interesse da sociedade, autorizado o uso do nome empresarial, vedado, no entanto, fazê-lo em atividades estranhas ao interesse social ou assumir obrigações seja em favor de qualquer dos cotistas ou de terceiros, bem como onerar ou alienar bens imóveis da sociedade, sem autorização do(s) outro(s) sócio(s).

*Delfo Rossetto*

*[Handwritten signatures and initials]*



**JUNTA COMERCIAL DO ESTADO DE MATO GROSSO**  
Certifico o Registro em 09/04/2014 sob nº 51201419396  
Protocolo: 14/995076-0 de 09/04/2014  
NIRE: 51 2 0141939 6

**D. ROSSETTO E ROSSETTO LTDA**  
Chancela: **A7951-97BB7-282BC-A1ADB-00C44-D2E01-2DFF6-59BC1**  
Cuiabá, 15/04/2014

  
Nerjara Barros  
Secretaria Geral





N

d

**CONTRATO DE CONSTITUIÇÃO DA SOCIEDADE LIMITADA  
D. ROSSETTO E ROSSETTO LTDA**

**Parágrafo único:** No exercício da administração, o administrador terá direito a uma retirada mensal a título de pro labore, cujo valor será definido de comum acordo entre os sócios.

**DO BALANÇO PATRIMONIAL DOS LUCROS E PERDAS**

**CLÁUSULA DÉCIMA:** Ao término de cada exercício social, em 31 de dezembro, o administrador prestará contas justificadas de sua administração, procedendo à elaboração do inventário, do balanço patrimonial e do balanço de resultado econômico, cabendo aos sócios, na proporção de suas quotas, os lucros ou perdas apurados.

§ 1º Por deliberação dos sócios a distribuição de lucros poderá ser em qualquer período do ano a partir de resultado do período apurado.

§ 2º A distribuição dos lucros poderá não obedecer a participação do sócio desde que aprovada pelos sócios cotistas.

**CLÁUSULA DÉCIMA PRIMEIRA:** Nos quatro meses seguintes ao término do exercício social, os sócios deliberarão sobre as contas e designarão administrador(es), quando for o caso.

**DO FALECIMENTO DE SÓCIO**

**CLÁUSULA DÉCIMA SEGUNDA:** Falecendo ou interditado qualquer sócio, a sociedade continuará sua atividade com os herdeiros ou sucessores. Não sendo possível ou inexistindo interesse destes ou do(s) sócio(s) remanescente(s), o valor de seus haveres será apurado e liquidado com base na situação patrimonial da sociedade, à data da resolução, verificada em balanço especialmente levantado.

**Parágrafo único:** O mesmo procedimento será adotado em outros casos em que a sociedade se resolva em relação a seu sócio.

**DA DECLARAÇÃO DE DESIMPEDIMENTO**

**CLÁUSULA DÉCIMA TERCEIRA:** O(s) Administrador (es) declara(m), sob as penas da lei, que não está impedido de exercer a administração da sociedade, por lei especial ou em virtude de condenação criminal, ou por se encontrar sob os efeitos dela, a pena que vede, ainda que temporariamente, o acesso a cargos públicos, ou por crime falimentar, de prevaricação, peita ou suborno, concussão, peculato ou contra a economia popular, contra o sistema financeiro nacional, contra normas de defesa da concorrência, contra as relações de consumo, fé pública ou propriedade.

*Delfo Rossetto*

Página 3 de 4

*Rossetto*      *Johel*      *Lupo*      *H*      *1*      *1*      *D*



**JUNTA COMERCIAL DO ESTADO DE MATO GROSSO**

Certifica o Registro em 09/04/2014 sob nº 51201419396

Protocolo: 14/995078-0 de 09/04/2014

NIRE: 51 2 0141939 6

**D. ROSSETTO E ROSSETTO LTDA**

Chancela: **A7951-97BB7-282BC-A1ADB-00C44-D2E01-2DFF6-59BC1**

Cuiabá, 15/04/2014

Narjara Bairros  
Secretária Geral

2

**CONTRATO DE CONSTITUIÇÃO DA SOCIEDADE LIMITADA  
D. ROSSETTO E ROSSETTO LTDA**

**DOS CASOS OMISSOS**

**CLÁUSULA DÉCIMA QUARTA:** Os casos omissos no presente contrato serão resolvidos pelo consenso dos socios, com observância da Lei nº 10.406/2002.

**DO FORO**

**CLÁUSULA DÉCIMA QUINTA:** Fica eleito o foro de ARIPUANÁ/MT para o exercício e o cumprimento dos direitos e obrigações resultantes deste contrato.

E, por estarem assim justos e contratados, lavram este instrumento.

ARIPUANÁ/MT, 27 de março de 2014.

  
\_\_\_\_\_  
DELFO ROSSETTO  
CPF: 555.118.489-72

  
\_\_\_\_\_  
ROSEMARI GUTKOSKI ROSSETTO  
CPF: 593.236.631-15

**TESTEMUNHAS:**

  
\_\_\_\_\_  
NERI JOSÉ DA SILVA  
CPF nº 007.491.381-65  
RG nº 16088760 – SSP/MT

  
\_\_\_\_\_  
MARILENE CECATTO SANTIN  
CPF nº 012.609.481-02  
RG nº 15606309 SSP/MT





**JUNTA COMERCIAL DO ESTADO DE MATO GROSSO**

Certifico o Registro em 09/04/2014 sob nº 51201419396

Protocolo: 14/995078-0 de 09/04/2014

NGRE: 51 2 0141939 6

**D. ROSSETTO E ROSSETTO LTDA**

Chancela: **A7951-97887-282BC-A1A08-00C44-D2E01-2DFF6-598C1**

Cuiabá, 15/04/2014

37

Nádjara Bairros  
Secretária Geral

*[Handwritten signature]*

*[Handwritten marks: a large checkmark, the number 1, and other illegible scribbles]*



Ministério da Indústria, Comércio Exterior e Serviços  
Secretaria Especial da Micro e Pequena Empresa  
Departamento de Registro Empresarial e Integração

Nº DO PROTOCOLO (Uso da Junta Comercial)

NIRE (de sede ou filial, quando a sede for em outra UF)

Código da Natureza Jurídica

Nº de Matrícula do Agente Auxiliar do Comércio

51201419396

2062

1 - REQUERIMENTO

ILMO(A). SR.(A) PRESIDENTE DA Junta Comercial do Estado de Mato Grosso

Nome: **D. ROSSETTO E ROSSETTO LTDA**  
(da Empresa ou do Agente Auxiliar do Comércio)

Nº FCN/REMP



MT2201800060839

requer a V.ª o deferimento do seguinte ato:

Nº DE VIAS	CÓDIGO DO ATO	CÓDIGO DO EVENTO	QTDE	DESCRIÇÃO DO ATO / EVENTO
------------	---------------	------------------	------	---------------------------

1	002			ALTERACAO
		051	1	CONSOLIDACAO DE CONTRATO/ESTATUTO
		021	1	ALTERACAO DE DADOS (EXCETO NOME EMPRESARIAL)
		2003	1	ALTERACAO DE SOCIO/ADMINISTRADOR

ARIQUANA

Local

31 Agosto 2018

Data

Representante Legal da Empresa / Agente Auxiliar do Comércio:

Nome: \_\_\_\_\_

Assinatura: \_\_\_\_\_

Telefone de Contato: \_\_\_\_\_

2 - USO DA JUNTA COMERCIAL

DECISÃO SINGULAR

DECISÃO COLEGIADA

Nome(s) Empresarial(ais) igual(ais) ou semelhante(s):

SIM

SIM

Processo em Ordem  
À decisão

\_\_\_\_\_  
Data

NÃO

\_\_\_\_\_  
Data

Responsável

NÃO

\_\_\_\_\_  
Data

Responsável

\_\_\_\_\_  
Responsável

DECISÃO SINGULAR

Processo em exigência. (Vide despacho em folha anexa)

Processo deferido. Publique-se e archive-se.

Processo indeferido. Publique-se.

2ª Exigência

3ª Exigência

4ª Exigência

5ª Exigência

\_\_\_\_\_  
Data

\_\_\_\_\_  
Responsável

DECISÃO COLEGIADA

Processo em exigência. (Vide despacho em folha anexa)

Processo deferido. Publique-se e archive-se.

Processo indeferido. Publique-se.

2ª Exigência

3ª Exigência

4ª Exigência

5ª Exigência

\_\_\_\_\_  
Data

\_\_\_\_\_  
Vogal

\_\_\_\_\_  
Presidente do \_\_\_\_\_ Turno

\_\_\_\_\_  
Vogal

\_\_\_\_\_  
Vogal

OBSERVAÇÕES



Junta Comercial do Estado de Mato Grosso

Certifico registro sob o nº 2081245 em 03/09/2018 da Empresa D. ROSSETTO E ROSSETTO LTDA, Nire 51201419396 e protocolo 181794390 - 30/08/2018. Autenticação: EEFCD69F979B98274E8A28EA2A1240F5A44AD7. Julio Frederico Muller Neto - Secretário-Geral. Para validar este documento, acesse <http://www.jucema1.mt.gov.br/> e informe nº do protocolo 18/179.439-0 e o código de segurança su8a Esta cópia foi autenticada digitalmente e assinada em 03/09/2018 por Julio Frederico Muller Neto - Secretário-Geral.

\_\_\_\_\_  
SECRETÁRIO GERAL

pág. 1/10



# JUNTA COMERCIAL DO ESTADO DE MATO GROSSO

Registro Digital

## Capa de Processo

Identificação do Processo		
Número do Protocolo	Número do Processo Módulo Integrador	Data
18/179.439-0	MT2201800060839	30/08/2018

Identificação do(s) Assinante(s)	
CPF	Nome
555.118.489-72	DELFO ROSSETTO

Junta Comercial do Estado de Mato Grosso

*Handwritten signatures and initials:*  
Obaf  
N  
gio  
Página 1 de 1



**ALTERAÇÃO CONTRATUAL Nº 03 E CONSOLIDAÇÃO DO CONTRATO SOCIAL  
D. ROSSETTO E ROSSETTO LTDA  
NIRE nº 51201419396 CNPJ nº 20.116.879/0001-49**

**DELFO ROSSETTO** nacionalidade BRASILEIRA, nascido em 25/02/1959, CASADO em COMUNHÃO PARCIAL DE BENS, EMPRESÁRIO, CPF/MF nº 555.118.489-72, CARTEIRA DE IDENTIDADE nº 30032748, órgão expedidor SSP - PR, residente e domiciliado no(a) RUA 07 DE SETEMBRO, 537, CENTRO, ARIPUANÁ, MT, CEP 78.325-000, BRASIL.

**IRACI LUCIA ANZELIERO ROSSETTO** nacionalidade BRASILEIRA, nascida em 14/12/1965, CASADA em COMUNHÃO PARCIAL DE BENS, EMPRESÁRIA, CPF/MF nº 893.029.151-15, CARTEIRA DE IDENTIDADE nº 12861731, órgão expedidor SSP - MT, residente e domiciliado no(a) RUA 07 DE SETEMBRO, 537, CENTRO, ARIPUANÁ, MT, CEP 78.325-000, BRASIL.

Sócios da sociedade limitada de nome empresarial **D. ROSSETTO E ROSSETTO LTDA**, registrada legalmente por contrato social devidamente arquivado na Junta Comercial do Estado de Mato Grosso, sob NIRE nº 51201419396, com sede Rua 07 de Setembro, 555, Centro, Aripuanã, MT, CEP 78.325-000, devidamente inscrita no Cadastro Nacional de Pessoa Jurídica/MF sob o nº 20.116.879/0001-49, deliberam de pleno e comum acordo ajustarem a presente alteração contratual, nos termos da Lei nº 10.406/2002, mediante as condições estabelecidas nas cláusulas seguintes:

### ALTERAÇÃO DA ADMINISTRAÇÃO

**CLÁUSULA PRIMEIRA.** A administração da sociedade que era ISOLADAMENTE a(o) Sócio(a) DELFO ROSSETTO e ISOLADAMENTE a(o) Sócio(a) IRACI LUCIA ANZELIERO ROSSETTO, passa a ser ISOLADAMENTE a(o) Sócio(a) DELFO ROSSETTO com os poderes e atribuições de representação ativa e passiva na sociedade, judicial e extrajudicialmente, podendo praticar todos os atos compreendidos no objeto social, sempre de interesse da sociedade, autorizado o uso do nome empresarial, vedado, no entanto, fazê-lo em atividades estranhas ao interesse social ou assumir obrigações seja em favor de qualquer dos cotistas ou de terceiros, bem como onerar ou alienar bens imóveis da sociedade, sem autorização do(s) outro(s) sócio(s).

### DA DECLARAÇÃO DE DESIMPEDIMENTO

**CLÁUSULA SEGUNDA.** O(s) administrador(es) declara(m), sob as penas da lei, que não está impedido de exercer a administração da sociedade, por lei especial ou em virtude de condenação criminal, ou por se encontrar sob os efeitos dela, a pena que vede, ainda que temporariamente, o acesso a cargos públicos, ou por crime falimentar, de prevaricação, peita ou suborno, concussão, peculato ou contra a economia popular, contra o sistema financeiro nacional, contra normas de defesa da concorrência, contra as relações de consumo, fé pública ou propriedade.

Página 1 de 5



**ALTERAÇÃO CONTRATUAL N° 03 E CONSOLIDAÇÃO DO CONTRATO SOCIAL  
D. ROSSETTO E ROSSETTO LTDA  
NIRE n° 51201419396 CNPJ n° 20.116.879/0001-49**

**DA RATIFICAÇÃO E FORO**

**CLÁUSULA TERCEIRA.** O foro para o exercício e o cumprimento dos direitos e obrigações resultantes do contrato social permanece ARIPUANÁ/MT.

**CLÁUSULA QUARTA.** As Cláusulas e condições estabelecidas em atos já arquivados e que não foram expressamente modificadas por esta alteração continuam em vigor.

Em face das alterações acima, consolida-se o contrato social, nos termos da Lei n° 10.406/2002, mediante as condições e cláusulas seguintes:

**CONSOLIDAÇÃO DO CONTRATO SOCIAL**

**DELFO ROSSETTO** nacionalidade BRASILEIRA, nascido em 25/02/1959, CASADO em COMUNHÃO PARCIAL DE BENS, EMPRESÁRIO, CPF/MF n° 555.118.489-72, CARTEIRA DE IDENTIDADE n° 30032748, órgão expedidor SSP - PR, residente e domiciliado no(a) RUA 07 DE SETEMBRO, 537, CENTRO, ARIPUANÁ, MT, CEP 78.325-000, BRASIL.

**IRACI LUCIA ANZELIERO ROSSETTO** nacionalidade BRASILEIRA, nascida em 14/12/1965, CASADA em COMUNHÃO PARCIAL DE BENS, EMPRESÁRIA, CPF/MF n° 893.029.151-15, CARTEIRA DE IDENTIDADE n° 12861731, órgão expedidor SSP - MT, residente e domiciliado no(a) RUA 07 DE SETEMBRO, 537, CENTRO, ARIPUANÁ, MT, CEP 78.325-000, BRASIL.

Sócios da sociedade limitada de nome empresarial **D. ROSSETTO E ROSSETTO LTDA**, registrada legalmente por contrato social devidamente arquivado na Junta Comercial do Estado de Mato Grosso, sob NIRE n° 51201419396, com sede Rua 07 de Setembro, 555, Centro, Aripuanã, MT, CEP 78.325-000, devidamente inscrita no Cadastro Nacional de Pessoa Jurídica/MF sob o n° 20.116.879/0001-49, deliberam de pleno e comum acordo ajustarem a presente alteração contratual, nos termos da Lei n° 10.406/2002, mediante as condições estabelecidas nas cláusulas seguintes:

**DO NOME EMPRESARIAL, DA SEDE E DAS FILIAIS**

**CLÁUSULA PRIMEIRA.** A sociedade gira sob o nome empresarial **D. ROSSETTO E ROSSETTO LTDA** e nome fantasia **SUPERMERCADO ROSSETTO**.

**CLÁUSULA SEGUNDA.** A sociedade tem sede: RUA 07 DE SETEMBRO, 555, CENTRO, ARIPUANÁ, MT, CEP 78.325-000.

Página 2 de 5

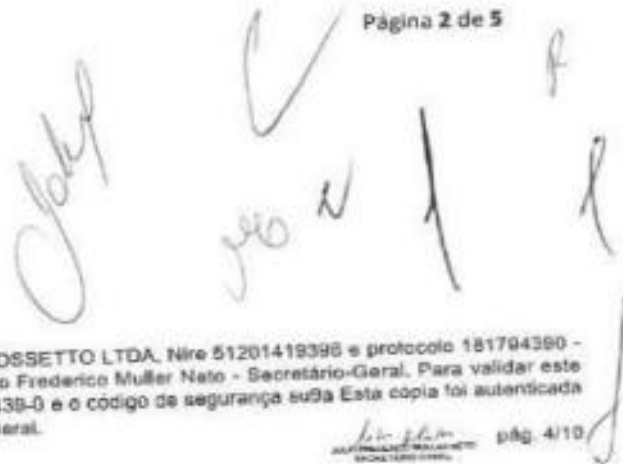

**ALTERAÇÃO CONTRATUAL Nº 03 E CONSOLIDAÇÃO DO CONTRATO SOCIAL.**

**D. ROSSETTO E ROSSETTO LTDA**

**NIRE nº 51201419396**

**CNPJ nº 20.116.879/0001-49**

**CLÁUSULA TERCEIRA.** A sociedade poderá, a qualquer tempo, abrir ou fechar filial ou outra dependência, mediante alteração contratual, desde que aprovado pelos votos correspondentes dos sócios, no mínimo, a três quartos do capital social, nos termos do art. 1.076 da Lei nº 10.406/2002.

**DO OBJETO SOCIAL E DA DURAÇÃO**

**CLÁUSULA QUARTA.** A sociedade tem por objeto(s) social(ais):

COMÉRCIO VAREJISTA DE MERCADORIAS EM GERAL, COM PREDOMINÂNCIA DE PRODUTOS ALIMENTÍCIOS - SUPERMERCADOS; COMÉRCIO VAREJISTA DE CARNES - AÇOUGUES; COMÉRCIO VAREJISTA DE LATICÍNIOS E FRIOS; PADARIA E CONFEITARIA COM PREDOMINÂNCIA DE REVENDA; COMÉRCIO VAREJISTA DE CALÇADOS.

**CODIFICAÇÃO DAS ATIVIDADES ECONÔMICAS**

4711-3/02 - comércio varejista de mercadorias em geral, com predominância de produtos alimentícios - supermercados.

4721-1/02 - padaria e confeitaria com predominância de revenda.

4721-1/03 - comércio varejista de laticínios e frios.

4722-9/01 - comércio varejista de carnes - açougues.

4782-2/01 - comércio varejista de calçados.

**CLÁUSULA QUINTA.** A empresa iniciará suas atividades a partir da data do arquivamento e seu prazo de duração é indeterminado.

**DO CAPITAL SOCIAL**

**CLÁUSULA SEXTA.** O capital social subscrito será de R\$ 200.000,00 (DUZENTOS MIL REAIS), dividido em 200.000 (duzentos mil) quotas de valor nominal R\$ 1,00 (UM REAL) cada uma, totalmente integralizado neste ato em moeda corrente do país.

**Parágrafo Único.** O capital social fica assim distribuído entre os sócios:

Sócio	Quotas	Valor em R\$	% Capital
DELFO ROSSETTO	120.000	120.000,00	60,00%
IRACI LUCIA ANZELIERO ROSSETTO	80.000	80.000,00	40,00%
<b>Total</b>	<b>200.000</b>	<b>200.000,00</b>	<b>100,00%</b>

Página 3 de 5



**ALTERAÇÃO CONTRATUAL Nº 03 E CONSOLIDAÇÃO DO CONTRATO SOCIAL  
D. ROSSETTO E ROSSETTO LTDA  
NIRE nº 51201419396 CNPJ nº 20.116.879/0001-49**

**CLÁUSULA SÉTIMA.** As quotas são indivisíveis e não poderão ser cedidas ou transferidas a terceiros sem o consentimento do(s) outro(s) sócio(s), a quem fica assegurado, em igualdade de condições e preço direito de preferência para sua aquisição, se postas à venda, formalizando, se realizada a cessão delas, a alteração contratual pertinente.

**CLÁUSULA OITAVA.** A responsabilidade de cada sócio é restrita ao valor de suas quotas, mas todos respondem solidariamente pela integralização do capital social.

**DA ADMINISTRAÇÃO E DO PRO LABORE**

**CLÁUSULA NONA.** A administração da sociedade caberá ISOLADAMENTE a(o) Sócio(a) DELFO ROSSETTO com os poderes e atribuições de representação ativa e passiva na sociedade, judicial e extrajudicialmente, podendo praticar todos os atos compreendidos no objeto social, sempre de interesse da sociedade, autorizado o uso do nome empresarial, vedado, no entanto, fazê-lo em atividades estranhas ao interesse social ou assumir obrigações seja em favor de qualquer dos cotistas ou de terceiros, bem como onerar ou alienar bens imóveis da sociedade, sem autorização do(s) outro(s) sócio(s).

**Parágrafo único.** No exercício da administração, o administrador terá direito a uma retirada mensal a título de pro labore, cujo valor será definido de comum acordo entre os sócios.

**DO BALANÇO PATRIMONIAL DOS LUCROS E PERDAS**

**CLÁUSULA DÉCIMA.** Ao término de cada exercício social, em 31 de dezembro, o administrador prestará contas justificadas de sua administração, procedendo à elaboração do inventário, do balanço patrimonial e do balanço de resultado econômico, cabendo aos sócios, na proporção de suas quotas, os lucros ou perdas apurados.

**Parágrafo Primeiro.** Por deliberação dos sócios a distribuição de lucros poderá ser em qualquer período do ano a partir de resultado do período apurado.

**Parágrafo Segundo.** A distribuição dos lucros poderá não obedecer a participação do sócio desde que aprovada pelos sócios cotistas.

**CLÁUSULA DÉCIMA PRIMEIRA.** Nos quatro meses seguintes ao término do exercício social, os sócios deliberarão sobre as contas e designarão administrador(es), quando for o caso.

Página 4 de 5

**ALTERAÇÃO CONTRATUAL Nº 03 E CONSOLIDAÇÃO DO CONTRATO SOCIAL**  
**D. ROSSETTO E ROSSETTO LTDA**  
**NIRE nº 51201419396** **CNPJ nº 20.116.879/0001-49**

**DO FALECIMENTO DE SÓCIO**

**CLÁUSULA DÉCIMA SEGUNDA.** Falecendo ou interditado qualquer sócio, a sociedade continuará sua atividade com os herdeiros ou sucessores. Não sendo possível ou inexistindo interesse destes ou do(s) sócio(s) remanescente(s), o valor de seus haveres será apurado e liquidado com base na situação patrimonial da sociedade, à data da resolução, verificada em balanço especialmente levantado.

**Parágrafo Único.** O mesmo procedimento será adotado em outros casos em que a sociedade se resolva em relação a seu sócio.

**DA DECLARAÇÃO DE DESIMPEDIMENTO**

**CLÁUSULA DÉCIMA TERCEIRA.** O(s) administrador(es) declara(m), sob as penas da lei, que não está impedido de exercer a administração da sociedade, por lei especial ou em virtude de condenação criminal, ou por se encontrar sob os efeitos dela, a pena que vede, ainda que temporariamente, o acesso a cargos públicos, ou por crime falimentar, de prevaricação, peita ou suborno, concussão, peculato ou contra a economia popular, contra o sistema financeiro nacional, contra normas de defesa da concorrência, contra as relações de consumo, fé pública ou propriedade.

**DOS CASOS OMISSOS**

**CLÁUSULA DÉCIMA QUARTA.** Os casos omissos no presente contrato serão resolvidos pelo consenso dos sócios, com observância da Lei nº 10.406/2002.

**DO FORO**

**CLÁUSULA DÉCIMA QUINTA.** Fica eleito o foro de ARIPUANÁ/MT para o exercício e o cumprimento dos direitos e obrigações resultantes deste contrato.

E, por estarem assim justos e contratados, assinam este instrumento.

ARIPUANÁ/MT, 15 de agosto de 2018.

\_\_\_\_\_  
DELFO ROSSETTO  
CPF: 555.118.489-72

\_\_\_\_\_  
IRACI LUCIA ANZELIERO ROSSETTO  
CPF: 893.029.151-15

Página 5 de 5







JUNTA COMERCIAL DO ESTADO DE MATO GROSSO  
Registro Digital

Documento Principal

Identificação do Processo		
Número do Protocolo	Número do Processo Módulo Integrador	Data
18/179.439-0	MT2201800060839	30/08/2018

Identificação do(s) Assinante(s)	
CPF	Nome
555.118.489-72	DELFO ROSSETTO
893.029.151-15	IRACI LUCIA ANZELIERO ROSSETTO

Junta Comercial do Estado de Mato Grosso

*Delfo*  
*gto* ✓  
Página 1 de 1  
*R*



## TERMO DE AUTENTICAÇÃO - REGISTRO DIGITAL

Certifico que o ato, assinado digitalmente, da empresa D. ROSSETTO E ROSSETTO LTDA, de nire 5120141939-6 e protocolado sob o número 18/179.439-0 em 30/08/2018, encontra-se registrado na Junta Comercial sob o número 2081245, em 03/09/2018. O ato foi deferido digitalmente pelo examinador Medlym De Almeida Passareli.

Assina o registro, mediante certificado digital, o Secretário-Geral, Júlio Frederico Muller Neto. Para sua validação, deverá ser acessado o sítio eletrônico do Portal de Serviços / Validar Documentos (<http://portalservicos.jucemat.mt.gov.br/Portal/pages/ImagemProcesso/viaUnica.jsf>) e informar o número de protocolo e chave de segurança.

Capa de Processo

Assinante(s)	
CPF	Nome
555.118.489-72	DELFO ROSSETTO

Documento Principal

Assinante(s)	
CPF	Nome
555.118.489-72	DELFO ROSSETTO
893.029.151-15	IRACI LUCIA ANZELIERO ROSSETTO

Cuiabá, Segunda-feira, 03 de Setembro de 2018

Júlio Frederico Muller Neto:955.179.101-06

Página 1 de 1





JUNTA COMERCIAL DO ESTADO DE MATO GROSSO  
Registro Digital

O ato foi deferido e assinado digitalmente por :

Identificação do(s) Assinante(s)	
CPF	Nome
013.448.641-20	MEDLLYM DE ALMEIDA PASSARELLI REZENDE
955.179.101-08	JULIO FREDERICO MULLER NETO

Cuiabá, Segunda-feira, 03 de Setembro de 2018





REPÚBLICA FEDERATIVA DO BRASIL

# PODER JUDICIÁRIO

2º SERVIÇO NOTARIAL E REGISTRAL DE ARIPUANÃ

Av. Padre Ezequiel Ramim, Nº 426 - Fone: (66) 3565-1172 - Fax: (66) 3565-1945 - CEP: 75.325-000

cartorioaripuanã@gmail.com

CNPJ Nº: 00.965.889/0001-41

CÔMARCA DE ARIPUANÃ - MUNICÍPIO DE ARIPUANÃ - EST. DE MATO GROSSO

*Domingos Gonçalves de Paula*  
Tabelião e Oficial

FOLHA Nº. 058 a 059 e Vº

LIVRO 92-P

## Procuração bastante que faz: D. ROSSETTO E ROSSETTO LTDA EPP, na forma abaixo:

Saibam quantos este Público Instrumento virem que aos oito (08) dias do mês de maio (05) do ano dois mil e dezessete (2017), nesta cidade, município e comarca de Arapuanã, Estado de Mato Grosso, neste Serviço Notarial, perante mim Tabelião, compareceu como outorgante: **D. ROSSETTO E ROSSETTO LTDA - EPP**, pessoa jurídica de direito privado, inscrita no CNPJ, sob nº 20.116.879/0001-49, estabelecida na Rua 7 de Setembro, nº 55, Centro, nesta cidade de Arapuanã-MT, neste ato representada por sua sócia e proprietária **Iraci Lucia Anzeliero Rossetto**, brasileira, casada, empresaria, portadora do RG, nº 1286173-1 SSP/MT, expedido aos 17/11/1997, e inscrita no CPF, sob nº 893.029.151-15, residente e domiciliada na Rua 07 de Setembro, nº 537, centro, nesta cidade de Arapuanã-MT: A pessoa presente se identifica como a própria, mediante os documentos apresentados e mencionados do que dou fé. E pela Outorgante me foi dito que, por este instrumento público nomeia e constitui seu bastante **procurador: ROSEMARI GUTKOSKI ROSSETTO**, brasileira, casada, empresaria, portadora do RG, nº 0829445-3 SSP/MT, expedido aos 20/10/2004, e inscrito(a) no CPF, sob nº 593.236.631-15, residente e domiciliado(a) no(a) Rua Sete de Setembro, nº 537, Centro, nesta cidade de Arapuanã-MT, a quem confere os mais amplos, gerais e ilimitados poderes para administrar e gerenciar os negócios da empresa outorgante, pagar e receber contas, comprar e vender mercadorias, móveis imóveis, veículos e semoventes; ceder, transferir, permutar, compromissar, doar, ou por qualquer outra forma alienar, a quem quiser, pelo preço e condições que ajustar os bens móveis, imóveis, veículos e semoventes; competentes escrituras públicas de venda e compra, permuta, constituição de hipoteca, confissão de dívida, renatificação ou outras de quaisquer natureza; firmar contratos de compra e venda, locação, permuta, arrendamentos, parcerias, de seguros, estipular cláusulas, condições e preços, dar, aceitar e receber quaisquer garantia, inclusive fiança, aval e outras, promover cobranças amigáveis e judiciais, dando recibos e quitações, receber alugueis; admitir, demitir, contratar e fixar ordenados dos empregados, assinar carteiras de trabalho, termos de compromissos e obrigações, contratos de rescisões de trabalho; pagar tributos, representá-lo(a) perante Juízo, Instância ou Tribunal, Vara do Trabalho, Promotorias, Sindicatos e outros órgãos; podendo apresentar documentos e provas, prestar declarações necessárias, comparecer em audiências, inclusive na Vara do Trabalho; assinar, requerimentos, declarações e guias para levantamento do I-GTS e do Seguro Desemprego, firmar compromissos e acordos, recorrer, alegar, impugnar, discordar, receber seguros de qualquer seguradora, assinar recibos, receber e dar quitação, se necessário constituir e contratar advogados com os poderes da cláusula "ad-judicia" e "et extra", propor contra quem de direito as ações competentes e fazer a defesa nas contrárias, praticando todos os atos processuais, até final decisão, usando de todos os recursos legais, podendo, ainda, receber citação inicial, confessar, reconhecer a procedência do pedido, celebrar acordo em Juízo ou fora dele, transigir, desistir, renunciar ao direito sobre o qual se fundar a ação, receber, dar quitação, firmar compromissos perante os estabelecimentos bancários, em especial junto ao Banco do Brasil S/A, agência 1471-0, conta 27.817-3, Cooperativa de Crédito de Livre Admissão de Associados do Vale do Juruena SICREDI UNIVALES, agência 0821, conta 88959-8; Caixa Econômica Federal, Banco Bradesco S/A, Banco ITAU S/A - UNIBANCO, HSBC Bank do Brasil S/A, ou em qualquer outra instituição bancária e financeiras, em quaisquer de suas agências desta ou de qualquer outra praça do território nacional, podendo para tanto ditos(a) procurador(a), abrir, movimentar e encerrar conta corrente ou poupança, assinar propostas ou contratos de abertura ou encerramento

Judicial  
de Arapuanã  
1172-1945

*[Assinaturas manuscritas]*

de contas correntes, poupança, sacar e depositar, emitir cheques, autorizar cobrança, utilizar o crédito aberto, passar recibo e dar quitação, solicitar saldos e extratos, abrir contas de depósito, atualizar faturamento pelo gerenciador financeiro, autorizar adesão e movimentação de pontos, autorizar cobrança, autorizar débito em conta relativo a operação, baixar cheques, cadastrar, alterar e desbloquear senhas, cancelar cheques e cartão, autorizar débitos, pagamentos e transferência inclusive por meio eletrônico, consultar contas e aplicações, programar repasse de recursos, consultar obrigações do débito direto autorizado, efetuar movimentação financeira no RPG, efetuar pagamentos por meio eletrônico, efetuar resgates de aplicações financeiras, efetuar saques - BB rural rápido, efetuar saques na conta corrente, efetuar saques na poupança, efetuar transferência eletrônica para alívio de numerário, efetuar transferência para mesma titularidade, emitir cheques, emitir comprovantes, encerrar contas de depósito, endossar cheque, fechar operações de derivativos, liberar arquivos de pagamentos no gerenciador financeiro, sustar e contra-ordenar cheques, assinar carta vinculatória e cartas de comprobatórios, assinar contrato de abertura de crédito, assinar contrato de câmbio e seus respectivos aditivo, assinar contratos de câmbio pronto, assinar letras de câmbio e saques, assinar orçamento, assinar propostas de abertura de carta de crédito, assinar proposta de empréstimo e financiamento, assinar termo de transferência de direitos sobre carta de crédito, avaliar cheques, avaliar duplicatas, avaliar letras de câmbio, avaliar nota promissória, caucionar títulos, conceder abatimentos, confessar, transigir, desistir, descontar duplicatas, descontar títulos de crédito, efetuar acordos, emitir duplicatas, emitir letras de câmbio, emitir nota promissória, endossar duplicatas, endossar letras de câmbio, endossar nota promissória, endossar títulos de crédito, receber e quitar, pelo vendedor, crédito de financiamentos, ajustar valores, cláusulas e condições de empréstimos, assinar aditivo de qualquer espécie, assinar instrumentos de crédito, assinar instrumento de crédito, assinar menção adicional, emitir título de crédito a exportação, emitir título de crédito comercial, emitir título de crédito industrial, emitir título de crédito rural, estipular cláusulas e condições, poder específico para várias operações, representar o vendedor e outros intervenientes nos financiamentos, aceitar avaliações, alienar bens móveis e imóveis, dar em garantia hipoteca de bens pertencentes, dar em garantia penhor de bens pertencentes a outorgante, onerar bens, prestar fiança, aval, assinar a apólice de seguro, assinar boleto de câmbio, assinar certificados de origem e documentos, assinar instrumentos e convenio e contrato de prestação de serviços, assinar mandato eletrônico depósito judicial, assinar e autorizar contrato de cessação de direitos, autorizar transação no balcão de comércio exterior, autorizar transações no site agronegócios, bloqueio e desbloqueio de depósito judicial, consultar depósitos judiciais via internet, consultar relatórios de serviços administrativos, consultar saldo e extrato de depósitos judiciais, custódia e depositar ouro lingote, custódia e retirar ouro lingote, custódia e transferir ouro lingote, efetuar controle, fiscalização e auditoria, fechar operações a termo, fechar operações de opções, fechar operações de swap, negociar e transferir títulos e valores mobiliários, proex-equalização, cadastrar formulários e pedido e receber citação, intimação e notificação em procedimentos judiciais, receber gratificações, diárias, pensões, salário, receber ordens de pagamento, receber rendimentos de títulos e valores mobiliários, reivindicar direitos, serviços de câmbio e comércio exterior, solicitar saldos e extratos de conta judicial, solicitar e baixar relatórios de depósitos judiciais, vender os bens hipotecados e apenados, representá-lo(a) amplamente judicial ou extrajudicialmente, nas ações competentes, onde seja autor(a) ou ré, em qualquer Juízo, Instância ou Tribunal, seguindo-as até final decisão, usando dos recursos legais e acompanhando-os e demais poderes a defesa dos direitos e interesses dele(a) outorgante, inclusive receber citação, notificação e intimação, fazer declarações, requerer e assinar o que necessário for, assinar termos concordar, discordar, confessar, desistir, receber, dar quitação, transigir, bem como representá-lo em todos os atos e contratos que dependam de sua vênia, presença ou assinatura, conferindo também poderes especiais para transigir, fazer acordo, firmar compromisso, fazer descontos de cheques, notas promissórias e outros, confessar dívidas, bem como assinar todos os documentos necessários ao exercício eficiente das atividades a ele outorgado por este instrumento, compor, promover e dar andamento a processos localizados no território nacional, providenciar documentos para organização e revisão de fichas cadastrais: **participar de Licitações Públicas, Tomadas de Preços, bem como, assinar Carta Convite**, podendo ainda, dito(a) procurador(a) concordar ou discordar em todos os seus termos, assistir a abertura de propostas; fazer impugnações, reclamações, protestos e recursos, fazer novas propostas, rebaixas e descontos.

U 90



REPÚBLICA FEDERATIVA DO BRASIL

## PODER JUDICIÁRIO

2º SERVIÇO NOTARIAL E REGISTRAL DE ARIPUANÃ

Av. Padre Ezequiel Ramin, N° 426 - Fone: (68) 3565-1172 - Fax: (68) 3505-1945 - CEP: 78.125-000

cartorioaripuanã@gmail.com

CNPJ N°: 00.965.889/0001-41

COMARCA DE ARIPUANÃ - MUNICÍPIO DE ARIPUANÃ - EST. DE MATO GROSSO

*Domingos Gonçalves da Paula*  
Tabelião e Oficial

LIVRO 92-P

FOLHAS 059 e Vº

prestar cauções, levanta-las, receber as importâncias caucionadas ou depositadas, assinar contratos de prestação de serviços e outros instrumentos que sejam necessários perante ao órgão público, transigir, desistir, alegar, acertar preços, pagar taxas e emolumentos, assinar recibos, acompanhar processos, firmar e assinar recibos, apresentar documentos, dar quitação, endossar cheque para fins de recebimentos em qualquer agência bancária; representá-lo(a) ainda perante as repartições públicas, Federais, Estaduais, Municipais, Autárquicas, da administração pública direta ou indiretamente, especialmente na **Junta Comercial do Estado de Mato Grosso - JUCEMAT**, para assinar requerimentos e contratos de abertura e encerramento de firmas, promover a transferência de cotas e assinar alterações de contratos sociais, subscrever novas cotas em aumento de capital, apresentar, juntar, retirar, desentranhar e assinar papéis e documentos, requerer certidões, segunda via e cópias de documentos, cumprir exigências, preencher e assinar formulários, prestar e solicitar informações, pagar taxas, nas **Prefeituras Municipais**: tudo solicitar, promover e assinar, pagar impostos e taxas, solicitar alvarás, licenças, certidões e serviços, levantamento de débito, parcelamentos; e nas nas Unidades da **Receita Federal do Brasil - RFB, Procuradoria Geral da Fazenda Nacional - PGFN, Procuradoria Geral do Estado - PGE, Receita Previdenciária, INDEA - Instituto de Defesa Agropecuária e SEFAZ/MT - Secretaria de Fazenda do Estado de Mato Grosso**; Podendo para tanto ditor(a) procurador(a), apresentar, juntar, retirar, desentranhar e assinar quaisquer documentos, dar provas, requerer tudo o que for necessário para solucionar quaisquer pendências fiscais, solicitar cópias de declarações, de processos, de documentos e guias de arrecadação fiscal, dar vista a processos, apresentar defesas administrativas, solicitar prorrogação de prazos, certidões negativas, alocação de DARF's e GPS, redarF's, inscrição, alteração, atualização e cancelamento de cadastros, quitar e parcelar débitos, impostos e taxas, requerer compensação, restituição de impostos, isenção, redução, suspensão, exoneração ou qualquer outra forma de exoneração de tributos, impugnar valores dos tributos cobrados, tomar ciência de notificações, autos de infração, atos e demais termos processuais administrativos e jurídicos relacionados com o procedimento fiscal, solicitar pesquisas sobre situação fiscal e cadastral, conta-corrente, emissão de DAR, DARE e GPS, cadastrar e alterar senhas, solicitar e assinar nota fiscal de produtor, movimentação de venda anual, renovação da declaração de produtor rural, deferimentos ou qualquer outra forma de exoneração de tributos; no **Conselho Regional de Arquitetura - CREA-MT**, apresentar, assinar e retirar documentos e ART's, pagar taxas, solicitar informações, solicitar baixa de ART's, assinar contratos de prestação de serviços perante os profissionais; nos **Cartórios de Registro de Imóveis, Títulos e Documentos e Protestos**, a fim de solicitar abertura de matrículas, registros, averbações e anotações, protestos e baixa de títulos, assinar cartas de anuência; junto ao **DETRAN, CONTRAN, DNER, CIA. de Seguros, Inspetorias de Trânsito, Delegacias de Roubos e Furtos de Veículos, Delegacias judiciária Civil e Polícia Militar**, para assinar termo de transferência ou recibo de compra e venda (DUT), requerer, apresentar, providenciar e retirar documentos, inclusive declaração de residência, certidões e segunda via de documentos, pagar taxas e impostos, requerer vistorias, emplacamentos, licenciamentos, liberações e transferências, dirigir e autorizar terceiros a dirigir veículos por todo o território nacional, comunicar acidentes, requerer e tomar ciência de laudos; nas agências dos **Correios**, despachar e retirar correspondências, objetos e vales postais, assinar avisos de recebimentos, papéis e documentos, representá-lo(a) junto a **Secretaria de Estado do Meio Ambiente de Mato Grosso - SEMA-MT e o Instituto Brasileiro do Meio Ambiente e dos Recursos Naturais Renováveis - IBAMA**, podendo para tanto, assinar, quitar, requerer, argumentar, contestar, discordar alegar direitos, prestar declaração de qualquer natureza, cumprir exigências e formalidades, dar e receber ciência, requerer e retirar certidões de qualquer natureza, autorizações, fichas, documentos, formulários,

N

50

*[Assinatura manuscrita]*

relatórios e movimentos, saldos de qualquer natureza, receber e assinar termos de compromisso expedidos pelos órgãos ambientais acima mencionados, requerer e receber Licenças Ambientais, autorizações de plano de Manejo Florestal Sustentável; enfim praticar todos os demais atos que se fizerem necessários ao bom e fiel cumprimento deste mandato, inclusive substabelecer, com ou sem reserva de iguais poderes. Cujos mandatos é feito por prazo indeterminado Assim disse do que dou fé. Pediu-me que lavrasse este instrumento, sendo lido por mim, achou-no em tudo conforme, outorga, aceita e assina, dispensando as testemunhas na forma da Lei Federal nº 6.952 de 06/11/81. Eu, ~~\_\_\_\_\_~~ Domingos Gonçalves de Paula, Tabelião

do 2º Serviço Registral e Notarial, lavrei a presente, conferi, li e encerro o presente ato, colhendo a assinatura do que dou fé e assino. Emol. R\$ 76,70 - Issqn R\$ 2,88. (selo digital ANS 65361). (22)

**Iraci Lucia Anzeliero Rossetto**

Aripuanã MT, 08 de maio de 2017.

Em test.º \_\_\_\_\_ da verdade.

**Domingos Gonçalves de Paula**  
Tabelião



*Domingos Gonçalves de Paula*  
Tabelião



*2*  
*gto*  
*Cláudio*  
*5-1*



**ANEXO III TERMO DE CREDENCIAMENTO**

**PREGÃO PRESENCIAL/REGISTRO DE PREÇOS N.º 39/2022**

A empresa D ROSSETTO E ROSSETTO LTDA, inscrita no CNPJ sob nº 20.116.879/0001-49, sediada na rua sete de setembro nº555 centro Aripuanã-MT, neste ato representada pelo (a) Sr(a) Iraci Lucia Anzeliero Rossetto portador da cédula de identidade RG nº 1286173-1, residente e domiciliado na rua sete de setembro nº557 centro Aripuanã-Mt, inscrito no CPF sob o nº 893.029.151-15, CREDENCIA o(a) Sr.(a) Rosemari Gutkoski Rossetto (cargo) de Procuradora, portador(a) da Carteira de Identidade RG nº 0829445-3, e do CPF nº 593.236.631-15, para representá-la perante a Prefeitura Municipal de Aripuanã-MT, na Licitação realizada sob a modalidade de **Pregão Presencial/Registro de Preço n.º 39/2022**, podendo assim retirar editais, rubricar documentos e propostas, formular lances, negociar preços em nome da representada, e ainda assinar atas, contratos de fornecimento de materiais/produtos, firmar compromissos, enfim, praticar todos os atos que se fizerem necessários para o bom e fiel cumprimento do presente mandato.

ARIPUANÃ-MT 11 DE JULHO 2022

Iraci Lucia Anzeliero Rossetto- Proprietária  
 CPF: 893.029.151-15  
 D. Rossetto e Rossetto LTDA  
 CNPJ: 20.116.879/0001-49





# PREFEITURA MUNICIPAL DE ARIPUANÃ

Praça são Francisco de Assis, 128, Centro, 78.325-000  
Telefone: (066) 3565-3900  
E-mail: prefeitura@aripuana.mt.gov.br  
CNPJ: 03.507.498/0001-71

# ALVARÁ

Inscrição Municipal  
1685

Número/Exercício:  
91/2022

DE LICENÇA PARA LOCALIZAÇÃO E FUNCIONAMENTO

Razão Social/Contribuinte:

D. ROSSETTO E ROSSETTO LTDA

Denominação Comercial

SUPERMERCADO ROSSETTO

CPF/CNPJ:

20.116.679/0001-49

Inscrição Estadual:

13.540.356-1

Endereço:

Rua 07 DE SETEMBRO, 555,

Bairro:

CENTRO

Área Ocupada

571,00

Horário

HORÁRIO COMERCIAL

Horário de funcionamento

Horário normal

Início de Atividade

09/04/2014

Número de Funcionários

22

Venda de Bebidas alcoólicas

Sim

Atividade Principal

47.1.1-3.02 Comércio varejista de mercadorias em geral, com predominância de produtos alimentícios - supermercados  
Sim

Atividade(s) Secundária(s)

47.8.2-2.01 | 47.2.2-9.01 | 47.2.1-1.03 | 47.2.1-1.02

Observações:

Empty box for observations with handwritten marks.

Validade: 31/03/2023 00:00:00

Assinaturas e vistos

Aripuanã - MT, sábado, 09 de julho de 2022.

Autenticação Mecânica



31032023000000091202310320230000002011687900014924336003507498000171

Utilize o leitor de QR Code



**MANTER AFIXADO EM LOCAL VISÍVEL**

código de autenticação: 1516564940  
Emissão em: 04/04/2022 00:00:00

N 90



**REPÚBLICA FEDERATIVA DO BRASIL**  
**CADASTRO NACIONAL DA PESSOA JURÍDICA**

NÚMERO DE INSCRIÇÃO <b>20.116.879/0001-49</b> MATRIZ	<b>COMPROVANTE DE INSCRIÇÃO E DE SITUAÇÃO CADASTRAL</b>	DATA DE ABERTURA <b>09/04/2014</b>
--	---	---------------------------------------

NOME EMPRESARIAL  
**D. ROSSETTO E ROSSETTO LTDA**

TÍTULO DO ESTABELECIMENTO (NOME DE FANTASIA) <b>SUPERMERCADO ROSSETTO</b>	PORTE <b>DEMAIS</b>
--	------------------------

CÓDIGO E DESCRIÇÃO DA ATIVIDADE ECONÔMICA PRINCIPAL  
**47.11-3-02 - Comércio varejista de mercadorias em geral, com predominância de produtos alimentícios - supermercados**

CÓDIGO E DESCRIÇÃO DAS ATIVIDADES ECONÔMICAS SECUNDÁRIAS  
**47.22-9-01 - Comércio varejista de carnes - açougues**  
**47.21-1-02 - Padaria e confeitaria com predominância de revenda**  
**47.21-1-03 - Comércio varejista de laticínios e frios**  
**47.82-2-01 - Comércio varejista de calçados**

CÓDIGO E DESCRIÇÃO DA NATUREZA JURÍDICA  
**206-2 - Sociedade Empresária Limitada**

LOGRADOURO <b>R 07 DE SETEMBRO</b>	NÚMERO <b>555</b>	COMPLEMENTO *****
---------------------------------------	----------------------	----------------------

CEP <b>78.325-000</b>	BARRIO/DISTRITO <b>CENTRO</b>	MUNICÍPIO <b>ARIPUANA</b>	UF <b>MT</b>
--------------------------	----------------------------------	------------------------------	-----------------

ENDEREÇO ELETRÔNICO <b>innovare.assescontabil@gmail.com</b>	TELEFONE <b>(66) 3565-1435/ (66) 3565-1062</b>
--	---

ENTE FEDERATIVO RESPONSÁVEL (EFR)  
\*\*\*\*\*

SITUAÇÃO CADASTRAL <b>ATIVA</b>	DATA DA SITUAÇÃO CADASTRAL <b>09/04/2014</b>
------------------------------------	---

MOTIVO DE SITUAÇÃO CADASTRAL

SITUAÇÃO ESPECIAL *****	DATA DA SITUAÇÃO ESPECIAL *****
----------------------------	------------------------------------

Aprovado pela Instrução Normativa RFB nº 1.863, de 27 de dezembro de 2018.

Emitido no dia 07/07/2022 às 18:42:57 (data e hora de Brasília).

Página: 1/1

Handwritten signatures and initials at the bottom of the page, including a large signature and the number '2'.



GOVERNO DO ESTADO DE MATO GROSSO  
SECRETARIA DE ESTADO DE FAZENDA  
CADASTRO DE CONTRIBUINTE - CCE/MT  
COMPROVANTE DE INSCRIÇÃO ESTADUAL E SITUAÇÃO CADASTRAL

Número de Inscrição Estadual 13.540.356-1		CNPJ 20.116.879/0001-49		Data Início Atividade - SEFAZ 07/05/2014	
NOME EMPRESARIAL D. ROSSETTO E ROSSETTO LTDA					
TÍTULO DO ESTABELECIMENTO(NOME FANTASIA) SUPERMERCADO ROSSETTO					
CÓDIGO E DESCRIÇÃO DA ATIVIDADE ECONÔMICA PRINCIPAL 4711-3/02 - Comércio varejista de mercadorias em geral, com predominância de produtos alimentícios - supermercados					
CÓDIGO E DESCRIÇÃO DAS ATIVIDADES ECONÔMICAS SECUNDÁRIAS 4721-1/02 - Padaria e confeitaria com predominância de revenda 4721-1/03 - Comércio varejista de laticínios e frios 4722-9/01 - Comércio varejista de carnes - açougues 4782-2/01 - Comércio varejista de calçados					
CÓDIGO E DESCRIÇÃO DE NATUREZA JURÍDICA 2062 - SOCIEDADE EMPRESÁRIA LIMITADA					
LOGRADOURO R 07 DE SETEMBRO			NÚMERO 555	COMPLEMENTO	
CEP 78325-000	BAIRRO CENTRO	MUNICÍPIO ARIPUANÃ		UF MT	
ENDEREÇO ELETRÔNICO rossettosupermercado@hotmail.com			TELEFONE (66) 356-5106		
SITUAÇÃO CADASTRAL ATIVO			DATA SITUAÇÃO CADASTRAL 07/05/2014		
MOTIVO DA SITUAÇÃO CADASTRAL					
SIMPLES NACIONAL NÃO			MICRO EMPREENDEDOR INDIVIDUAL NÃO		
ULTRAPASSOU SUBLIMITE ESTADUAL NÃO			MEI CAMIHONEIRO NÃO		
Emitido no dia 07/07/2022 às 17:39:38 (data e hora de Cuiabá)					

Handwritten signatures and initials, including a large signature and the number '2'.



MINISTÉRIO DA FAZENDA  
Secretaria da Receita Federal do Brasil  
Procuradoria-Geral da Fazenda Nacional

**CERTIDÃO NEGATIVA DE DÉBITOS RELATIVOS AOS TRIBUTOS FEDERAIS E À DÍVIDA ATIVA DA UNIÃO**

Nome: **D. ROSSETTO E ROSSETTO LTDA**  
CNPJ: **20.116.879/0001-49**

Ressalvado o direito de a Fazenda Nacional cobrar e inscrever quaisquer dívidas de responsabilidade do sujeito passivo acima identificado que vierem a ser apuradas, é certificado que não constam pendências em seu nome, relativas a créditos tributários administrados pela Secretaria da Receita Federal do Brasil (RFB) e a inscrições em Dívida Ativa da União (DAU) junto à Procuradoria-Geral da Fazenda Nacional (PGFN).

Esta certidão é válida para o estabelecimento matriz e suas filiais e, no caso de ente federativo, para todos os órgãos e fundos públicos da administração direta a ele vinculados. Refere-se à situação do sujeito passivo no âmbito da RFB e da PGFN e abrange inclusive as contribuições sociais previstas nas alíneas 'a' a 'd' do parágrafo único do art. 11 da Lei nº 8.212, de 24 de julho de 1991.

A aceitação desta certidão está condicionada à verificação de sua autenticidade na Internet, nos endereços <<http://rfb.gov.br>> ou <<http://www.pgfn.gov.br>>.

Certidão emitida gratuitamente com base na Portaria Conjunta RFB/PGFN nº 1.751, de 2/10/2014.

Emitida às 02:53:34 do dia 29/04/2022 <hora e data de Brasília>.

Válida até 26/10/2022. /

Código de controle da certidão: **6DC7.BDCD.C7B5.9A02**

Qualquer rasura ou emenda invalidará este documento.

*Handwritten signature and initials:*  
A large checkmark is drawn over the signature.  
Below the signature, the initials "N" and "J" are written.



ESTADO DE MATO GROSSO  
PROCURADORIA GERAL DO ESTADO  
SECRETARIA DE ESTADO DE FAZENDA

CERTIDÃO NEGATIVA DE DÉBITOS RELATIVOS A CRÉDITOS TRIBUTÁRIOS E NÃO TRIBUTÁRIOS ESTADUAIS GERIDOS PELA PROCURADORIA-GERAL DO ESTADO E PELA SECRETARIA DE ESTADO DE FAZENDA  
CND N° 0038870254

Finalidade: CERTIDÃO CONJUNTA DE PENDÊNCIAS TRIBUTÁRIAS E NÃO TRIBUTÁRIAS JUNTO À SEFAZ E À PGE DO ESTADO DE MATO GROSSO

Data da emissão: 07/07/2022 Hora da emissão: 17:52:10

Nome/denominação do sujeito passivo: D. ROSSETTO E ROSSETTO LTDA  
CNPJ: 20.116.879/0001-49

CERTIFICAMOS que, até a data e hora em epígrafe, conforme parâmetros constantes no Anexo I da Portaria Conjunta nº 008/2018-PGE/SEFAZ, não consta, nas bases informatizadas e integradas ao sistema de processamento de dados da CND, da Secretaria de Estado de Fazenda, e nas bases informatizadas e integradas ao sistema de processamento de dados da Dívida Ativa do Estado, junto à Procuradoria-Geral do Estado, pendência, em nome do sujeito passivo acima indicado.

Fica ressalvado o direito de a Fazenda Pública do Estado de Mato Grosso exigir e/ou inscrever em Dívida Ativa quaisquer dívidas de responsabilidade do sujeito passivo acima identificado que vierem a ser apuradas.

OBS. A presente Certidão não alcança o cumprimento de obrigações cujo controle ainda não esteja informatizado ou integrado ao sistema da CND e/ou da Dívida Ativa.

A autenticidade desta Certidão deverá ser confirmada via internet nos endereços [www.sefaz.mt.gov.br](http://www.sefaz.mt.gov.br) ou [www.pgc.mt.gov.br](http://www.pgc.mt.gov.br).

Certidão válida até: 04/09/2022. ✓

Fornecimento gratuito

Número de Autenticação: TKKUA22BMM9T229

Handwritten signature and initials: "gto" and "Jalef" with a large arrow pointing upwards and to the right, and other scribbles.



ESTADO DE MATO GROSSO  
**PREFEITURA MUNICIPAL DE ARIPUANÃ**  
CNPJ 03.507.498/0001-71

Praça São Francisco de Assis, nº 128 - Centro - CEP 78.325-000 - Aripuanã/MT  
(66) 3565-3900- ouvidoria@aripuanã.mt.gov.br - https://www.aripuanã.mt.gov.br/

**CERTIDÃO NEGATIVA DE DÉBITOS MUNICIPAIS**  
RELATIVO AOS TRIBUTOS E À DÍVIDA ATIVA DO CONTRIBUINTE

Documento: 2576/2022

Emissão: 27/06/2022

Validade: 26/08/2022

Processo: Não Informado.

**DADOS DO SUJEITO PASSIVO**

Nome/ Raz. Social: D. ROSSETTO E ROSSETTO LTDA

CPF/ CNPJ: 20.116.879/0001-49

RG/ Insc. Estadual:

Emissor:

Logradouro: Rua 07 De Setembro

Nº: 555

Complemento:

Bairro: Centro

CEP: 78325-000

Distrito:

Município: Aripuanã

UF: Mato Grosso

**FINALIDADE**

A finalidade da emissão deste documento não foi informada pelo sujeito passivo ou pelo atendente que o expediu.

**CERTIDÃO**

A Prefeitura Municipal de Aripuanã, pessoa jurídica de direito público, inscrita sob o CNPJ de número 03.507.498/0001-71, através da Secretaria de Tributação, em nome do sujeito passivo acima identificado, que este documento se refere exclusivamente aos Tributos Mobiliários (Imposto sobre Serviços), Imobiliários (Imposto Predial Territorial Urbano, Imposto sobre a Transmissão de Bens Imóveis Inter-vivos e Contribuição de Melhoria), Taxas de Serviços (Manutenção de Cemitério, Emissão de Documentos, entre outros) e pelo Poder de Polícia (multas e licenças), bem como a Dívida Ativa Municipal.

Na forma dos dispositivos regulamentares vigentes, forneço a presente CERTIDÃO NEGATIVA DE DÉBITOS MUNICIPAIS, por NÃO constarem lançamentos de débitos em nossos registros referente à tributos municipais e encargos. Pelo que, na forma dos dispositivos regulamentares vigentes, provemos o presente documento afim de se produza os jurídicos e legais efeitos.

Certificamos outrossim, que fica ressalvado o direito desta unidade, na cobrança de débitos provenientes de impostos, taxas e contribuições que venham a ser apurados ou que se verifiquem a qualquer tempo, inclusive em relação aos tributos e períodos referidos nesta certidão.

Este documento está abrangendo apenas a pessoa passiva acima identificada e sua aceitação está condicionada à finalidade para a qual foi emitido e qualquer rasura ou emenda o invalidará.

Assinaturas e vistos

Aripuanã - MT, quinta-feira, 07 de julho de 2022.

Autenticação Mecânica



2438912706202200000025762022035074980001712608202200000020116879000149

Utilize o leitor de QR Code



A AUTENTICIDADE DO DOCUMENTO PODERÁ SER CONFIRMADA ATRAVÉS DA INTERNET NO  
ENDEREÇO [agiliblue.agilicloud.com.br/portal/aripuanã/#/autenticidade](https://agiliblue.agilicloud.com.br/portal/aripuanã/#/autenticidade)  
UTILIZANDO O CÓDIGO 2035565654

Voltar

Imprimir

**Certificado de Regularidade  
do FGTS - CRF****Inscrição:** 20.116.879/0001-49**Razão Social:** ROSSETTO E ROSSETTO LTDA EPP**Endereço:** RUA 7 DE SETEMBRO 555 / CENTRO / ARIQUANA / MT / 78325-000

A Caixa Econômica Federal, no uso da atribuição que lhe confere o Art. 7, da Lei 8.036, de 11 de maio de 1990, certifica que, nesta data, a empresa acima identificada encontra-se em situação regular perante o Fundo de Garantia do Tempo de Serviço - FGTS.

O presente Certificado não servirá de prova contra cobrança de quaisquer débitos referentes a contribuições e/ou encargos devidos, decorrentes das obrigações com o FGTS.

**Validade:** 22/06/2022 a 21/07/2022**Certificação Número:** 2022062201315546305418

Informação obtida em 07/07/2022 18:55:06

A utilização deste Certificado para os fins previstos em Lei esta condicionada a verificação de autenticidade no site da Caixa:  
**[www.caixa.gov.br](http://www.caixa.gov.br)**



PODER JUDICIÁRIO  
JUSTIÇA DO TRABALHO

## CERTIDÃO NEGATIVA DE DÉBITOS TRABALHISTAS

Nome: D. ROSSETTO E ROSSETTO LTDA (MATRIZ E FILIAIS)  
 CNPJ: 20.116.879/0001-49  
 Certidão nº: 21427648/2022  
 Expedição: 07/07/2022, às 18:56:36  
 Validade: 03/01/2023 - 180 (cento e oitenta) dias, contados da data de sua expedição.

Certifica-se que D. ROSSETTO E ROSSETTO LTDA (MATRIZ E FILIAIS), inscrito(a) no CNPJ sob o nº 20.116.879/0001-49, NÃO CONSTA como inadimplente no Banco Nacional de Devedores Trabalhistas. Certidão emitida com base nos arts. 642-A e 883-A da Consolidação das Leis do Trabalho, acrescentados pelas Leis ns.º 12.440/2011 e 13.467/2017, e no Ato 01/2022 da CGJT, de 21 de janeiro de 2022. Os dados constantes desta Certidão são de responsabilidade dos Tribunais do Trabalho.

No caso de pessoa jurídica, a Certidão atesta a empresa em relação a todos os seus estabelecimentos, agências ou filiais. A aceitação desta certidão condiciona-se à verificação de sua autenticidade no portal do Tribunal Superior do Trabalho na Internet (<http://www.tst.jus.br>). Certidão emitida gratuitamente.

### INFORMAÇÃO IMPORTANTE

Do Banco Nacional de Devedores Trabalhistas constam os dados necessários à identificação das pessoas naturais e jurídicas inadimplentes perante a Justiça do Trabalho quanto às obrigações estabelecidas em sentença condenatória transitada em julgado ou em acordos judiciais trabalhistas, inclusive no concernente aos recolhimentos previdenciários, a honorários, a custas, a emolumentos ou a recolhimentos determinados em lei; ou decorrentes de execução de acordos firmados perante o Ministério Público do Trabalho, Comissão de Conciliação Prévia ou demais títulos que, por disposição legal, contiver força executiva.

N  
 A  
 João  
 João



ESTADO DE MATO GROSSO  
PODER JUDICIÁRIO

CERTIDÃO Nº: 7185059

O Tribunal de Justiça do Estado de Mato Grosso **CERTIFICA** que revendo os registros, **EM ANDAMENTO E ARQUIVADOS**, como **AUTOR E RÉU**, de distribuições de ações cíveis de **FALÊNCIA E CONCORDATA** e criminais do 1º Grau de Jurisdição do Estado de Mato Grosso, no período de **1 ANO NÃO CONSTAM** ações **MOVIDAS POR** ou em **DESFAVOR** de **D. ROSSETTO E ROSSETTO LTDA - EPP**, portador do **CNPJ 20.116.879/0001-49**, até a data de **8/06/2022**.

**Observações:**

As informações do nome e CNPJ acima são de responsabilidade do solicitante, devendo a titularidade ser conferida pelo interessado e destinatário e confirmada a autenticidade.

A consulta abrange todos os processos cadastrados na base de dados da primeira instância estadual, tanto cíveis quanto criminais, distribuídos na Justiça Comum ou nos Juizados Especiais.

A autenticidade da referida certidão pode ser verificada por meio do endereço: **sec.tjmt.jus.br**, no campo "verificar autenticidade de 1º grau", informando o número da certidão, CNPJ e nome, em até 3(três) meses após sua expedição.

Esta certidão tem validade de 30 dias, após a data de sua emissão.



## Certidão Simplificada

Certificamos que as informações abaixo constam dos documentos arquivados nesta Junta Comercial e são vigentes na data de sua expedição.

Nome Empresarial:	D. ROSSETTO E ROSSETTO LTDA		
Natureza Jurídica:	SOCIEDADE EMPRESARIA LIMITADA		
Número de Identificação do Registro de Empresas - NIRE	CNPJ	Data de Arquivamento do Ato Constitutivo	Data de Início de Atividade
5120141939-6	20.116.879/0001-49	09/04/2014	09/04/2014

Endereço Completo:

RUA 07 DE SETEMBRO 555 - BAIRRO CENTRO CEP 78325-000 - ARIPUANA/MT

Objeto Social:

COMERCIO VAREJISTA DE MERCADORIAS EM GERAL, COM PREDOMINANCIA DE PRODUTOS ALIMENTICIOS - SUPERMERCADOS, COMERCIO VAREJISTA DE CARNES - ACOUGUES, COMERCIO VAREJISTA DE LATICINIOS E FRIOS, PADARIA E CONFEITARIA COM PREDOMINANCIA DE REVENDA, COMERCIO VAREJISTA DE CALCADOS

Capital Social:	R\$ 200.000,00	Microempresa ou Empresa de Pequeno Porte	Prazo de Duração
DUZENTOS MIL REAIS		NÃO (Lei Complementar nº123/06)	INDETERMINADO
Capital Integralizado:	R\$ 200.000,00		
DUZENTOS MIL REAIS			

Sócio(s)/Administrador(es)	Término Mandato	Participação	Função
CPF/NIRE Nome	xxxxxxx	R\$ 120.000,00	SÓCIO / ADMINISTRADOR
555.118.489-72 DELFO ROSSETTO			
693.029.151-15 IRACI LUCIA ANZELIERO ROSSETTO	xxxxxxx	R\$ 80.000,00	SÓCIO
Status: XXXXXXXX	Situação: ATIVA		
Último Arquivamento: 28/06/2022	Número: 2540912		
Ato	318 - DESENQUADRAMENTO DE EPP		

Empresa(s) Antecessora(s)	Nire	Número Aprovação	UF	Tipo Movimentação
Nome Anterior	xxxxxxx	2080359	xx	ALTERAÇÃO DE NOME EMPRESARIAL
D. ROSSETTO E ROSSETTO LTDA EPP				

Filial(ais) nesta Unidade da Federação ou fora dela  
 Nire CNPJ Endereço  
 NADA MAIS#

Cuiabá, 04 de Julho de 2022 12:15

*Julio Frederico Muller Neto*  
 JULIO FREDERICO MULLER NETO  
 SECRETÁRIO GERAL

Certidão Simplificada Digital emitida pela JUNTA COMERCIAL DO ESTADO DE MATO GROSSO e certificada digitalmente. Se desejar confirmar a autenticidade desta certidão, acesse o site da JUCEMAT (<http://www.jucemat.mt.gov.br/>) e clique em validar certidão. A certidão pode ser validada de duas formas:

- 1) Validação por envio de arquivo (upload)
- 2) Validação visual (digite o nº C220004563863 e visualize a certidão)



22/091.638-8

*Objeto*  
*930*  
*N*  
*J*

Junta Comercial do Estado de Mato Grosso

## BALANÇO PATRIMONIAL



Entidade: **D ROSSETTO E ROSSETTO LTDA**  
 Período da Escrituração: **01/01/2021 a 31/12/2021** CNPJ: **20.116.878/0001-49**  
 Número de Ordem do Livro: **8**  
 Período Selecionado: **01 de Janeiro de 2021 a 31 de Dezembro de 2021**

Descrição	Nota	Saldo Inicial	Saldo Final
<b>ATIVO</b>		<b>R\$ 13.278.231,30</b>	<b>R\$ 14.505.581,82</b>
<b>ATIVO CIRCULANTE</b>		<b>R\$ 13.021.856,27</b>	<b>R\$ 14.732.063,36</b>
DISPONÍVEL		R\$ 181.873,36	R\$ 195.851,36
CASH		R\$ 181.873,36	R\$ 195.851,36
Caixa Com			
ESTOQUES		R\$ 12.836.982,31	R\$ 13.418.968,25
MERCADORIAS PARA REVENDA		R\$ 12.836.982,31	R\$ 13.418.968,25
Caipim			
OUTROS CRÉDITOS		R\$ 0,00	R\$ 917.245,19
IMPOSTOS A RECUPERAR		R\$ 0,00	R\$ 1.412,20
ICMS		R\$ 0,00	R\$ 752.434,22
COFINS		R\$ 0,00	R\$ 163.398,77
PIB			
ATIVO PERMANENTE		<b>R\$ 256.375,03</b>	<b>R\$ 224.495,62</b>
MOBILIÁRIO		R\$ 256.375,03	R\$ 224.495,62
BENS EM OPERAÇÃO		R\$ 48.017,92	R\$ 266.334,18
Máquinas, Aparelhos e Equipos			
Ferramentas		R\$ 0,00	R\$ 3.200,00
Móveis e Utensílios		R\$ 200.768,43	R\$ 93.187,19
Equipamentos de Informática		R\$ 8.589,06	R\$ 57.138,87
Instalações Comerciais		R\$ 0,00	R\$ 4.300,00
Veículos e Acessórios		R\$ 0,00	R\$ 82.672,90
(-) DEPRECIACÕES ACUMULADAS		R\$ 0,00	R\$ (256.343,12)
Máquinas, Aparelhos e Equipos		R\$ 0,00	R\$ (13.76)
Ferramentas		R\$ 0,00	R\$ (44.096,40)
Móveis e Utensílios		R\$ 0,00	R\$ (1.909,61)
Equipamentos de Informática		R\$ 0,00	R\$ (3.088,43)
Instalações Comerciais		R\$ 0,00	R\$ (33.049,45)
Veículos e Acessórios			
<b>PASSIVO</b>		<b>R\$ 13.278.231,30</b>	<b>R\$ 14.856.581,82</b>
<b>CIRCULANTE</b>		<b>R\$ 8.670.384,87</b>	<b>R\$ 9.822.761,52</b>
CONTAS A PAGAR		R\$ 33.880,41	R\$ 54.412,43
SALÁRIOS A PAGAR		R\$ 25.255,43	R\$ 30.720,89
Sócios			
Fóros e Pagor		R\$ 0,00	R\$ 5.789,04
Rescisão a pagar		R\$ 0,00	R\$ 2.207,80
Provisões		R\$ 4.600,00	R\$ 6.524,54
ORÇAMENTOS TRABALHISTAS		R\$ 18.067,00	R\$ 23.407,00
FGTS a Recolher		R\$ 15.488,22	R\$ 19.966,70
FGTS a Recolher		R\$ 3.544,27	R\$ 4.147,04
FUNDO DE RESCISÃO a Recolher		R\$ 0,00	R\$ 103,31
OBRIGAÇÕES TRIBUTÁRIAS		<b>R\$ 36.293,20</b>	<b>R\$ 412.263,81</b>
ICMS a Recolher		R\$ 0,00	R\$ 81.578,03
COFINS a Recolher		R\$ 11.135,00	R\$ 0,00
PIB a Recolher		R\$ 2.424,38	R\$ 0,00
ESPJ a Recolher		R\$ 53.273,73	R\$ 347.521,44
CSLL a Recolher		R\$ 32.007,54	R\$ 87.527,61
PIS a Recolher		R\$ 389,86	R\$ 838,72
FORNECEDORES		<b>R\$ 9.724.145,64</b>	<b>R\$ 9.342.678,21</b>
Fornecedores A		R\$ 9.724.145,64	R\$ 9.342.678,21
<b>PATRIMÔNIO LÍQUIDO</b>		<b>R\$ 4.607.846,43</b>	<b>R\$ 5.033.820,30</b>
CAPITAL SOCIAL REALIZADO		R\$ 200.000,00	R\$ 200.000,00
CAPITAL SOCIAL SUBSCRITO		R\$ 450.000,00	R\$ 500.000,00
Capital Social		R\$ 220.000,00	R\$ 200.000,00
LUCROS OU PREJUÍZOS ACUMULADOS		<b>R\$ 4.198.846,43</b>	<b>R\$ 4.923.820,30</b>
LUCROS OU PREJUÍZOS ACUMULADOS		R\$ 4.198.846,43	R\$ 4.923.820,30
Lucros Acumulados		R\$ 3.502.022,10	R\$ 4.253.361,32
Rescisão em Exercício em Curso		R\$ (303.975,22)	R\$ (62.540,91)
(-) Ajustes no Exercício Anterior		R\$ (22.014,80)	R\$ (345.862,59)
Ajustes de Exercícios anteriores		R\$ 0,00	R\$ 284.989,48

Este documento é parte integrante de escrituração cuja autenticação se comprova pelo recibo de número AB.FD.FE.85.D7.8C.F9.78.13.C8.FA.D2.7D.47.8B.47.BA.C7.AF.DD-8, nos termos do Decreto nº 8.883/2016.

Este relatório foi gerado pelo Sistema Público de Escrituração Digital - Sped  
 Versão 9.0.4 do Visualizador

DEMONSTRAÇÃO DE RESULTADO DO EXERCÍCIO



Entidade: D ROSSETTO E ROSSETTO LTDA  
 Período da Escrituração: 01/01/2021 a 31/12/2021 CNPJ: 20.116.879/0001-49  
 Número de Ordem do Livro: 6  
 Período Selecionado: 01 de Janeiro de 2021 a 31 de Dezembro de 2021

Descrição	Nota	Saldo anterior	Saldo atual
RECEITA BRUTA DE VENDAS		R\$ 12.282.918,86	R\$ 18.877.583,69
Vendas de Mercadorias		R\$ 12.282.918,86	R\$ 16.198.271,71
Vendas de Mercadorias com ST		R\$ 0,00	R\$ 2.679.311,98
(-) (-) DEDUÇÕES DA RECEITA BRUTA		R\$ (178.134,72)	R\$ (1.071.146,91)
(-) ICMS		R\$ (0,00)	R\$ (464.063,27)
(-) COFINS		R\$ (129.973,01)	R\$ (496.779,78)
(-) PIS		R\$ (28.156,21)	R\$ (108.245,45)
(-) Devoluções de Vendas		R\$ (20.005,50)	R\$ (58,41)
(-) DESPESAS OPERACIONAIS		R\$ (11.030.738,19)	R\$ (16.745.937,66)
(-) CUSTO DAS VENDAS		R\$ (10.349.465,91)	R\$ (15.412.138,33)
(-) Custo das Mercadorias Vendidas		R\$ (10.349.465,91)	R\$ (15.412.138,33)
(-) DESPESAS COM PESSOAL		R\$ (573.987,08)	R\$ (814.165,43)
(-) Salários		R\$ (392.411,21)	R\$ (518.880,92)
(-) 13º Salário		R\$ (21.776,48)	R\$ (12.051,33)
(-) Férias		R\$ (0,00)	R\$ (87.289,19)
(-) Encargos Sociais / INSS		R\$ (124.033,20)	R\$ (171.690,08)
(-) Encargos Sociais / FGTS		R\$ (33.209,45)	R\$ (49.365,15)
(-) Refeições		R\$ (0,00)	R\$ (330,00)
(-) Indenizações e Aviso Prévio		R\$ (0,00)	R\$ (1.540,76)
Ressarcimento Artigo 480 CLT		R\$ 0,00	R\$ 1.939,01
Descostos Salários e Ordenados		R\$ 2.599,74	R\$ 5.043,01
(-) DESPESAS ADMINISTRATIVAS		R\$ (107.285,20)	R\$ (405.025,44)
(-) Pro-labore		R\$ (54.800,00)	R\$ (76.900,00)
(-) Energia Elétrica		R\$ (20.560,00)	R\$ (10.536,34)
(-) Material de Uso e Consumo		R\$ (12.437,20)	R\$ (213.334,52)
(-) Fretes/Correios		R\$ (0,00)	R\$ (429,78)
(-) Outras desp. Administrativas		R\$ (0,00)	R\$ (2.655,36)
(-) Prestação Serviços PJ		R\$ (19.498,00)	R\$ (84.057,95)
(-) Combustíveis e Lubrificantes		R\$ (0,00)	R\$ (17.101,49)
(-) DESPESAS FINANCEIRAS		R\$ (0,00)	R\$ (617,79)
(-) Descostos Condições		R\$ (0,00)	R\$ (617,79)
(-) DEPRECIÇÃO E AMORTIZAÇÃO		R\$ (0,00)	R\$ (53.133,73)
(-) Depreciação		R\$ (0,00)	R\$ (53.133,73)
(-) PERDAS DIVERSAS		R\$ (0,00)	R\$ (80.856,94)
(-) Perdas de Estoque		R\$ (0,00)	R\$ (80.856,94)
RECEITAS FINANCEIRAS		R\$ 0,00	R\$ 61.134,25
Descostos Obtidos		R\$ 0,00	R\$ 61.134,25
(-) PROVISÃO PARA CSLL E IRPJ		R\$ (353.706,73)	R\$ (358.380,46)
(-) PROVISÃO PARA CSLL E IRPJ		R\$ (353.706,73)	R\$ (358.380,46)
(-) CSLL		R\$ (132.447,18)	R\$ (100.947,00)
(-) IRPJ		R\$ (221.264,55)	R\$ (257.433,46)
LUCRO LÍQUIDO DO EXERCÍCIO		R\$ 720.339,22	R\$ 763.252,91

Este documento é parte integrante de escrituração cuja autenticação se comprova pelo recibo de número A9.FD.FE.66.D7.8C.F0.78.13.C8.FA.D2.7D.47.8B.47.BA.C7.AF.DD-8, nos termos do Decreto nº 8.683/2016.

Este relatório foi gerado pelo Sistema Público de Escrituração Digital – Sped  
 Versão 9.0.4 do Visualizador

N

*Handwritten signature and initials*



### DEMONSTRAÇÃO DAS MUTAÇÕES DO PATRIMÔNIO LÍQUIDO

Entidade: **D ROSSETTO E ROSSETTO LTDA**      Número de Ordem do Livro: **6**  
 Período da Escrituração: **01/01/2021 a 31/12/2021**      CNP **20.116.879/0001-49**  
 Período Selecionado: **01 de Janeiro de 2021 a 31 de Dezembro de 2021**

Histórico	Código de Aglutinação das Contas de Patrimônio Líquido					Total (R\$)
	Capital Social (R\$)	Lucros Acumulados (R\$)	Resultado do Exercício em Curso (R\$)	(-) Ajustes de Exercícios Anteriores (R\$)	Ajustes de Exercícios anteriores (R\$)	
Saldo Inicial em 01.01.2021	200.000,00	3.502.022,10	720.338,22	(-)222.514,88	0,00	4.399.846,43
RESULTADO DO EXERCÍCIO		720.338,22	42.913,69	(-)323.368,69	284.069,45	723.953,67
Saldo Final em 31.12.2021	200.000,00	4.222.361,32	763.252,91	(-)1345.883,58	284.069,45	5.123.800,10

Este documento é parte integrante de escrituração cuja autenticação se comprova pelo recibo de número A9.FD.FE.66.D7.8C.F0.78.13.C8.FA.D2.7D.47.8B.47.BA.C7.AF.DD-8, nos termos do Decreto nº 8.683/2016.

Este relatório foi gerado pelo Sistema Público de Escrituração Digital – Sped      Versão 9.0.4 do Visualizador

*[Handwritten signature and initials]*

TERMOS DE ABERTURA E ENCERRAMENTO



Entidade: D ROSSETTO E ROSSETTO LTDA  
 Período da Escrituração: 01/01/2021 a 31/12/2021 CNPJ: 20.116.879/0001-49  
 Número de Ordem do Livro: 6

TERMO DE ABERTURA

Nome Empresarial D ROSSETTO E ROSSETTO LTDA  
 NIRE 51201419395  
 CNPJ 20.116.879/0001-49  
 Número de Ordem 6  
 Natureza do Livro Livro Diário Geral  
 Município Aripuanã  
 Data do arquivamento dos atos constitutivos 09/04/2014  
 Data de arquivamento do ato de conversão de sociedade simples em sociedade empresária  
 Data de encerramento do exercício social 31/12/2021  
 Quantidade total de linhas do arquivo digital 675411

TERMO DE ENCERRAMENTO

Nome Empresarial D ROSSETTO E ROSSETTO LTDA  
 Natureza do Livro Livro Diário Geral  
 Número de ordem 6  
 Quantidade total de linhas do arquivo digital 675411  
 Data de início 01/01/2021  
 Data de término 31/12/2021

Este documento é parte integrante de escrituração cuja autenticação se comprova pelo recibo de número A9.FD.FE.66.D7.8C.F0.78.13.C8.FA.D2.7D.47.8B.47.BA.C7.AF.DD-8, nos termos do Decreto nº 8.683/2016.

Este relatório foi gerado pelo Sistema Público de Escrituração Digital – Sped  
 Versão 9.0.4 do Visualizador

*N* *30* *Obdy* *F*

## RECIBO DE ENTREGA DE ESCRITURAÇÃO CONTÁBIL DIGITAL

### IDENTIFICAÇÃO DO TITULAR DA ESCRITURAÇÃO

NIRE 51201419396	CNPJ 20.116.879/0001-49
NOME EMPRESARIAL D ROSSETTO E ROSSETTO LTDA	

### IDENTIFICAÇÃO DA ESCRITURAÇÃO

FORMA DA ESCRITURAÇÃO CONTÁBIL Livro Diário	PERÍODO DA ESCRITURAÇÃO 01/01/2021 a 31/12/2021
NATUREZA DO LIVRO Livro Diário Geral	NÚMERO DO LIVRO 6
IDENTIFICAÇÃO DO ARQUIVO (HASH) A9.FD.FE.66.D7.8C.F0.78.13.C8.FA.D2.7D.47.8B.47.BA.C7.AF.DD	

### ESTE LIVRO FOI ASSINADO COM OS SEGUINTE CERTIFICADOS DIGITAIS:

QUALIFICAÇÃO DO SIGNATARIO	CPF/CNPJ	NOME	Nº SÉRIE DO CERTIFICADO	VALIDADE	RESPONSÁVEL LEGAL
Pessoa Jurídica (e-CNPJ ou e-PJ)	20116879000149	D. ROSSETTO E ROSSETTO LTDA:20116879000149	554875253052264152 0	28/07/2021 a 28/07/2022	Sim
Contador	00749138165	NERI JOSE DA SILVA:00749138165	618233292433762926 1	17/01/2022 a 17/01/2025	Não

### NÚMERO DO RECIBO:

A9.FD.FE.66.D7.8C.F0.78.13.C8.FA.D2  
.7D.47.8B.47.BA.C7.AF.DD-8

Escrituração recebida via Internet  
pelo Agente Receptor SERPRO  
em 06/07/2022 às 01:56:17

C9.11.E3.76.F4.25.D4.44  
EE.9E.AC.99.2E.9F.21.AD

Considera-se autenticado o livro contábil a que se refere este recibo, dispensando-se a autenticação de que trata o art. 39 da Lei nº 8.934/1994. Este recibo comprova a autenticação.

BASE LEGAL: Decreto nº 1.800/1996, com a alteração do Decreto nº 8.683/2016, e arts. 39, 39-A, 39-B da Lei nº 8.934/1994 com a alteração da Lei Complementar nº 1247/2014.

N  
90  
Jaker  
11







SUPERMERCADO

**ROSSETTO**

3565-1435

P. M. A.

Fls. \_\_\_\_\_

Ass. \_\_\_\_\_

**ANEXO VI DECLARAÇÃO DE CUMPRIMENTO DOS PRAZOS DE ENTREGA**

**PREGÃO PRESENCIAL/REGISTRO DE PREÇOS N.º 39/2022**

A empresa D ROSSETTO E ROSSETTO LTDA, inscrita no CNPJ Nº20.116.879/0001-49, localizada na rua sete de setembro nº555 centro Aripuanã-MT, **DECLARA**, que cumprirá os prazos de entrega dos materiais/produtos, conforme solicitado pela Secretaria Municipal requisitante e Anexo I (Termo de Referência) do Edital de Pregão Presencial/Registro de Preços n.º 39/2022.

ARIPUANÃ-MT 11 DE JULHO 2022

Rosemari Gutkoski Rossetto- Procuradora  
CPF: 593.236.631-15  
D. Rossetto e Rossetto LTDA  
CNPJ: 20.116.879/0001-49



SUPERMERCADO

**ROSSETTO**

3565-1435

**ANEXO VII DECLARAÇÃO DE INEXISTÊNCIA DE FATOS SUPERVENIENTES**

**PREGÃO PRESENCIAL/REGISTRO DE PREÇOS N.º 39/2022**

A empresa D ROSSETTO E ROSSETTO LTDA, inscrita no CNPJ sob o n.º 20.116.879/0001-49, localizada na rua sete de setembro nº 555 centro Aripuanã-MT, **DECLARA**, em conformidade com o art. 32, parágrafo 2º da Lei n.º 8.666/93, que não existem fatos supervenientes a esta licitação que sejam impeditivos de sua habilitação para este certame licitatório no Município de Aripuanã – Estado de Mato Grosso – Pregão Presencial/Registro de Preços N.º 39/2022.

ARIPUANÃ-MT 11 DE JULHO 2022

(Rosemari Gutkoski Rossetto- Procuradora  
CPF: 593.236.631-15  
D. Rossetto e Rossetto LTDA  
CNPJ: 20.116.879/0001-49



SUPERMERCADO

**ROSSETTO**

3565-1435

**ANEXO VIII DECLARAÇÃO NOS TERMOS DO INCISO XXXIII DO ARTIGO 7º  
DA CF**

**PREGÃO PRESENCIAL/REGISTRO DE PREÇOS N.º 39/2022**

Declaramos, em atendimento ao previsto no Pregão Presencial/Registro de Preços n.º 39/2022, que não possuímos, em nosso quadro de pessoal, empregados com menos de 18 (dezoito) anos em trabalho noturno, perigoso ou insalubre, bem como de 14 (catorze) anos em qualquer trabalho.

ARIPUANÃ-MT 11 DE JULHO 2022

(Rosemari Gutkoski Rossetto - Procuradora  
CPF: 593.236.631-15  
D. Rossetto e Rossetto LTDA  
CNPJ: 20.116.879/0001-49

Obs.: Se o licitante possuir menores de 16 anos na condição de aprendizes deverá declarar expressamente.

00, S.A. - 12  
Banco: Caixa  
Fone: (65) 3359-1050  
CEP: 78085 - CANADA - MT

*Handwritten signature*

*Handwritten signature*

CNPJ: 04.448.902/0001-49  
Insc. Est.: 13.694.959-2  
KATAYAMA DISTRIBUIDORA LTDA  
R. Quilômetro 10, Caixa Postal 02  
Banco: Caixa  
Fone: (65) 3359-1050  
CEP: 78085 - CANADA - MT

*Handwritten signature*

CNPJ: 10.448.902/0001-49  
Insc. Est.: 13.694.959-2

KATAYAMA DISTRIBUIDORA LTDA

R. Quatro (Lar JD ALEM ASTRO)

Lar: 10, 06, Sala: 02

Bairro: COARA

Fone: (65) 3359-1050

CEP: 78.085 - CUIABA - MT

*Rf m n Rose*

*φ*

*Lot 1*

*Rose R 1 98*

CNPJ: 10.448.902/0001-4  
Insc. Est.: 13.694.959-2  
KATAYAMA DISTRIBUIDORA LTDA  
R. Quatro (Lar JD ALEM ASTRO)  
Lar: 10, 06



**KATAYAMA**  
DISTRIBUIDORA

KATAYAMA DISTRIBUIDORA LTDA  
CNPJ: 10.448.902/0001/49  
INSCRIÇÃO ESTADUAL: 13.694.959-2

**DECLARAÇÕES COMPLEMENTARES**

L. BARRETO KATAYAMA EIRELI, inscrita no CNPJ n.º 10.448.902/0001-49, DECLARA Para todos os efeitos legais, que atende plenamente os requisitos de habilitação exigidos no Edital PREGÃO EM REFERENCIA, e tem pleno conhecimento do objeto, sob pena das sanções cabíveis;

- A inexistência de fato superveniente que possa impedir sua habilitação neste certame, inclusive na vigência contratual caso venha a ser contratado pelo ÓRGÃO, na forma do artigo 32, 2º da lei 8.666/93.
- Que não possui em seu quadro de pessoal, servidor público do Poder Executivo Estadual exercendo funções técnicas, comerciais, de gerência, administração ou tomada de decisão, (inciso III, do art. 9º da Lei 8.666/93 e art. 144, inciso X, da Lei Complementar nº. 04/90).
- Que não incorre nas demais condições impeditivas previstas no art. 9º da lei federal 8.666/93, consolidada pela Lei Federal nº. 8.883/93.
- Que não foi apenada com rescisão de contrato, quer por deficiência dos serviços prestados, quer por outro motivo igualmente grave, no transcorrer dos últimos 5 ( cinco ) anos. Que não está impedida de transacionar com a Administração Pública. E que não foi declarada inidônea por ato do Poder Público.
- Vem através desta declarar que não emprega menor de dezoito anos em trabalho noturno, perigoso ou insalubre, bem como, não empregamos menor de dezesseis anos, salvo na condição de aprendiz, a partir de catorze anos, para fins do disposto no inciso XXXIII do art. 7º da constituição Federal e inciso V, do artigo 27 da lei 8.666/93.
- CONTA BANCARIA: BANCO DO BRASIL – AGENCIA – 8687-8 CONTA CORRENTE – 2126-1 – PIX EMAIL – katayamadistribuidora@gmail.com.

Cuiabá, 05 de JULHO de 2022.

LEANDRO  
BARRETO  
KATAYAMA.02  
922461106

Assinado eletronicamente  
por LEANDRO BARRETO  
KATAYAMA.02 em 05/07/2022  
às 11:40:00

LEANDRO BARRETO KATAYAMA  
PROPRIETARIO  
RG: 2035810-5  
CPF: 029.724.611-06  
KATAYAMA DISTRIBUIDORA  
CNPJ Nº 10.448.902/0001-49

CNPJ: 10.448.902/0001-49  
Insc. Est. 13.694.959-2  
KATAYAMA DISTRIBUIDORA LTDA  
R. Quatro (Lot JD ALENCASTRO)  
Lot: 10, Qd: 06, SALA: 02  
Bairro: Coxipó  
Fone: (65) 3359-1050  
CEP: 78.085 - CUIABÁ - MT

**KATAYAMA**  
DISTRIBUIDORA

(65) 3359-1050

katayamadistribuidora@gmail.com

Rua Quatro | Lot. Jardim Alencastro | Lote 10 - Quadra 06 - Salão 02 - Coxipó - CEP 78085-035 - Cuiabá, MT

N



**KATAYAMA**  
DISTRIBUIDORA

KATAYAMA DISTRIBUIDORA LTDA  
CNPJ: 10.448.902.0001/49  
INSCRIÇÃO ESTADUAL: 13.694.959-2

**DECLARAÇÃO CUMPRIMENTO DE ENTREGA DE MATERIAIS**

Att. Comissão Permanente de Licitação

Sra. Pregoeira e sua Equipe de Apoio.

Declaramos sob as penas do art. 299 do Código Penal, de que nos comprometemos a fornecer os materiais licitados neste certame, caso seja vencedora, irá cumprir o prazo previsto no Edital, e que possuímos estoque do material do pregão em referencia.

Cuiabá, 05 de JULHO de 2022.

LEANDRO BARRETO KATAYAMA  
2922461106

Proprietário  
CPF: 2035810-5  
CNPJ: 10.448.902/0001-49

LEANDRO BARRETO KATAYAMA  
PROPRIETARIO  
RG: 2035810-5  
CPF: 029.224.611-06  
KATAYAMA DISTRIBUIDORA  
CNPJ Nº 10.448.902/0001 49

CNPJ: 10.448.902/0001-49  
INSC. EST.: 13.694.959-2  
KATAYAMA DISTRIBUIDORA LTDA  
R. Quatro (Lot JD ALENCASTRO)  
Lot: 10, On: 06, Sala: 02  
Bairro: COIPO  
Fone: (65) 3359-1050  
CEP: 78.085 - CUIABA - MT



**KATAYAMA**  
DISTRIBUIDORA

(65) 3359-1050

katayamedistribuidora@gmail.com

Rua Quatro (Lot. Jardim Alencastro) Lote 10 - Quadra 06 - Salão 02 - Coiipo - CEP: 78085-035 - Cuiabá/MT



REPÚBLICA FEDERATIVA DO BRASIL  
CADASTRO NACIONAL DA PESSOA JURÍDICA

NUMERO DE INSCRIÇÃO 10.448.902/0001-49 MATRIZ	COMPROVANTE DE INSCRIÇÃO E DE SITUAÇÃO CADASTRAL	DATA DE ASERTURA 31/10/2008
---	---	--------------------------------

NOME EMPRESARIAL  
KATAYAMA DISTRIBUIDORA LTDA

TÍTULO DO ESTABELECIMENTO (NOME DE FANTASIA)  
KATAYAMA DISTRIBUIDORA

REGIME  
ME

CÓDIGO E DESCRIÇÃO DA ATIVIDADE ECONÔMICA PRINCIPAL  
45.49-4-08 - Comércio atacadista de produtos de higiene, limpeza e conservação domiciliar

CÓDIGO E DESCRIÇÃO DAS ATIVIDADES ECONÔMICAS SECUNDÁRIAS

- 46.18-4-01 - Representantes comerciais e agentes do comércio de medicamentos, cosméticos e produtos de perfumaria
- 46.18-4-02 - Representantes comerciais e agentes do comércio de instrumentos e materiais odonto-médico-hospitalares
- 46.41-9-02 - Comércio atacadista de artigos de cama, mesa e banho
- 46.42-7-02 - Comércio atacadista de roupas e acessórios para uso profissional e de segurança do trabalho
- 46.44-3-01 - Comércio atacadista de medicamentos e drogas de uso humano
- 46.45-1-01 - Comércio atacadista de instrumentos e materiais para uso médico, cirúrgico, hospitalar e de laboratórios
- 46.45-1-03 - Comércio atacadista de produtos odontológicos
- 46.46-0-02 - Comércio atacadista de produtos de higiene pessoal
- 46.47-8-01 - Comércio atacadista de artigos de escritório e de papelaria
- 46.49-4-01 - Comércio atacadista de equipamentos elétricos de uso pessoal e doméstico
- 46.49-4-02 - Comércio atacadista de aparelhos eletrônicos de uso pessoal e doméstico
- 46.49-4-04 - Comércio atacadista de móveis e artigos de colchoaria
- 46.49-4-05 - Comércio atacadista de artigos de tapeçaria; persianas e cortinas
- 46.49-4-09 - Comércio atacadista de produtos de higiene, limpeza e conservação domiciliar, com atividade de fracionamento e acondicionamento associada
- 46.51-6-01 - Comércio atacadista de equipamentos de informática
- 46.51-6-02 - Comércio atacadista de suprimentos para informática
- 46.54-8-00 - Comércio atacadista de máquinas, aparelhos e equipamentos para uso odonto-médico-hospitalar; partes e peças
- 47.11-3-02 - Comércio varejista de mercadorias em geral, com predominância de produtos alimentícios - supermercados
- 47.51-2-01 - Comércio varejista especializado de equipamentos e suprimentos de informática
- 47.53-9-00 - Comércio varejista especializado de eletrodomésticos e equipamentos de áudio e vídeo

CÓDIGO E DESCRIÇÃO DA NATUREZA JURÍDICA  
206-2 - Sociedade Empresária Limitada

LOGRADOURO  
R QUATRO (LOT JD ALENCASTRO)

NUMERO  
LT 10

COMPLEMENTO  
QUADRA06 SALAO 02

CEP  
78.085-035

BARRIO/DISTRITO  
COXIPO

MUNICIPIO  
CUIABA

UF  
MT

ENDERECO ELETRONICO  
KATAYAMADISTRIBUIDORA@GMAIL.COM

TELEFONE  
(65) 3359-1050 / (65) 9989-6099

ENTE FEDERATIVO RESPONSÁVEL (EFR)  
\*\*\*\*\*

SITUAÇÃO CADASTRAL  
ATIVA

DATA DA SITUAÇÃO CADASTRAL  
31/10/2008

MOTIVO DE SITUAÇÃO CADASTRAL

SITUAÇÃO ESPECIAL  
\*\*\*\*\*

DATA DA SITUAÇÃO ESPECIAL  
\*\*\*\*\*

Aprovado pela Instrução Normativa RFB nº 1.863, de 27 de dezembro de 2018.  
Emitido no dia 22/06/2022 às 17:13:47 (data e hora de Brasília).

*Handwritten signatures and initials:*  
John, go, J, N





REPÚBLICA FEDERATIVA DO BRASIL  
CADASTRO NACIONAL DA PESSOA JURÍDICA

NUMERO DE INSCRIÇÃO 10.448.902/0001-49 MATRIZ	COMPROVANTE DE INSCRIÇÃO E DE SITUAÇÃO CADASTRAL	DATA DE ABERTURA 31/10/2008
---	---	--------------------------------

NOME EMPRESARIAL  
KATAYAMA DISTRIBUIDORA LTDA

CÓDIGO E DESCRIÇÃO DAS ATIVIDADES ECONÔMICAS SECUNDARIAS  
47.54-7-01 - Comércio varejista de móveis  
47.55-5-03 - Comércio varejista de artigos de cama, mesa e banho  
47.61-0-03 - Comércio varejista de artigos de papelaria  
47.63-6-01 - Comércio varejista de brinquedos e artigos recreativos  
47.63-6-02 - Comércio varejista de artigos esportivos  
47.71-7-01 - Comércio varejista de produtos farmacêuticos, sem manipulação de fórmulas  
47.72-5-00 - Comércio varejista de cosméticos, produtos de perfumaria e de higiene pessoal  
47.73-3-00 - Comércio varejista de artigos médicos e ortopédicos  
47.89-0-05 - Comércio varejista de produtos saneantes domiciliares  
47.89-0-07 - Comércio varejista de equipamentos para escritório  
70.20-4-00 - Atividades de consultoria em gestão empresarial, exceto consultoria técnica específica  
74.90-1-04 - Atividades de intermediação e agenciamento de serviços e negócios em geral, exceto imobiliários

CÓDIGO E DESCRIÇÃO DA NATUREZA JURÍDICA  
206-2 - Sociedade Empresária Limitada

LOGRADOURO  
R QUATRO (LOT JD ALENCASTRO)

NUMERO  
LT 10

COMPLEMENTO  
QUADRA06 SALAO 02

CEP  
78.085-035

BARRIO/ESTRITO  
COXIPÓ

MUNICIPIO  
CUIABA

UF  
MT

ENDEREÇO ELETRÔNICO  
KATAYAMADISTRIBUIDORA@GMAIL.COM

TELEFONE  
(65) 3359-1050/ (65) 9989-6099

ENTE FISCALITATIVO RESPONSÁVEL (EFR)  
\*\*\*\*\*

SITUAÇÃO CADASTRAL  
ATIVA

DATA DA SITUAÇÃO CADASTRAL  
31/10/2008

MOTIVO DE SITUAÇÃO CADASTRAL

SITUAÇÃO ESPECIAL  
\*\*\*\*\*

DATA DA SITUAÇÃO ESPECIAL  
\*\*\*\*\*

Aprovado pela Instrução Normativa RFB nº 1.863, de 27 de dezembro de 2018.

Emitido no dia 22/06/2022 às 17:13:47 (data e hora de Brasília).

Página: 2/2

*Handwritten signatures and initials:*  
- A large signature on the left.  
- The initials "98" in the center.  
- A signature on the right with a checkmark and the letter "K" above it.



GOVERNO DO ESTADO DE MATO GROSSO  
SECRETARIA DE ESTADO DE FAZENDA  
CADASTRO DE CONTRIBUINTE - CCE/MT  
COMPROVANTE DE INSCRIÇÃO ESTADUAL E SITUAÇÃO CADASTRAL

Número de Inscrição Estadual 13.694.959-2	CNPJ 10.448.902/0001-49	Data Início Atividade - SEFAZ 11/08/2017	
NOME EMPRESARIAL KATAYAMA DISTRIBUIDORA LTDA			
TÍTULO DO ESTABELECIMENTO(NOME FANTASIA) KATAYAMA DISTRIBUIDORA			
CÓDIGO E DESCRIÇÃO DA ATIVIDADE ECONÔMICA PRINCIPAL 4649-4/08 - Comércio atacadista de produtos de higiene, limpeza e conservação domiciliar			
CÓDIGO E DESCRIÇÃO DAS ATIVIDADES ECONÔMICAS SECUNDÁRIAS 4618-4/01 - Representantes comerciais e agentes do comércio de medicamentos, cosméticos e produtos de perfumaria 4618-4/02 - Representantes comerciais e agentes do comércio de instrumentos e materiais odonto-médico-hospitalares 4641-9/02 - Comércio atacadista de artigos de cama, mesa e banho 4642-7/02 - Comércio atacadista de roupas e acessórios para uso profissional e de segurança do trabalho 4644-3/01 - Comércio atacadista de medicamentos e drogas de uso humano 4645-1/01 - Comércio atacadista de instrumentos e materiais para uso médico, cirúrgico, hospitalar e de laboratórios 4645-1/03 - Comércio atacadista de produtos odontológicos 4646-0/02 - Comércio atacadista de produtos de higiene pessoal 4647-8/01 - Comércio atacadista de artigos de escritório e de papelaria 4649-4/01 - Comércio atacadista de equipamentos elétricos de uso pessoal e doméstico 4649-4/02 - Comércio atacadista de aparelhos eletrônicos de uso pessoal e doméstico 4649-4/04 - Comércio atacadista de móveis e artigos de colchoaria 4649-4/05 - Comércio atacadista de artigos de tapeçaria persianas e cortinas 4649-4/09 - Comércio atacadista de produtos de higiene, limpeza e conservação domiciliar, com atividade de fracionamento e acondicionamento associada 4651-6/01 - Comércio atacadista de equipamentos de informática 4651-6/02 - Comércio atacadista de suprimentos para informática 4664-8/00 - Comércio atacadista de máquinas aparelhos e equipamentos para uso odonto-médico-hospitalar partes e peças 4711-3/02 - Comércio varejista de mercadorias em geral, com predominância de produtos alimentícios - supermercados 4751-2/01 - Comércio varejista especializado de equipamentos e suprimentos de informática 4753-9/00 - Comércio varejista especializado de eletrodomésticos e equipamentos de áudio e vídeo 4754-7/01 - Comércio varejista de móveis 4755-5/03 - Comércio varejista de artigos de cama, mesa e banho 4761-0/03 - Comércio varejista de artigos de papelaria 4763-6/01 - Comércio varejista de brinquedos e artigos recreativos 4763-6/02 - Comércio varejista de artigos esportivos 4771-7/01 - Comércio varejista de produtos farmacêuticos, sem manipulação de fórmulas 4772-5/00 - Comércio varejista de cosméticos, produtos de perfumaria e de higiene pessoal 4773-3/00 - Comércio varejista de artigos médicos e ortopédicos 4789-0/05 - Comércio varejista de produtos saneantes domissanitários 4789-0/07 - Comércio varejista de equipamentos para escritório 7020-4/00 - Atividades de consultoria em gestão empresarial, exceto consultoria técnica específica 7490-1/04 - Atividades de intermediação e agenciamento de serviços e negócios em geral, exceto imobiliários			
CÓDIGO E DESCRIÇÃO DE NATUREZA JURÍDICA 2062 - SOCIEDADE EMPRESÁRIA LIMITADA			
LOGRADOURO R QUATRO (LOT JD ALENCASTRO)	NÚMERO LT 10	COMPLEMENTO QUADRA06 SALAO.02	
CEP 78085-035	BAIRRO COXIPO	MUNICÍPIO CUIABÁ	UF MT
ENDEREÇO ELETRÔNICO katayamadistribuidora@gmail.com		TELEFONE (65) 99604-0531	
SITUAÇÃO CADASTRAL ATIVO		DATA SITUAÇÃO CADASTRAL 01/07/2020	



GOVERNO DO ESTADO DE MATO GROSSO  
SECRETARIA DE ESTADO DE FAZENDA  
CADASTRO DE CONTRIBUINTE - CCE/MT  
COMPROVANTE DE INSCRIÇÃO ESTADUAL E SITUAÇÃO CADASTRAL

MOTIVO DA SITUAÇÃO CADASTRAL	
SIMPLES NACIONAL NÃO	MICRO EMPREENDEDOR INDIVIDUAL NÃO
ULTRAPASSOU SUBLIMITE ESTADUAL NÃO	MEI CAMINHONEIRO NÃO
Emitido no dia 22/06/2022 às 17:04:43 (data e hora de Cuiabá)	

*Johny*

*CA R*  
*90 N*  
*h*



MINISTÉRIO DA FAZENDA  
Secretaria da Receita Federal do Brasil  
Procuradoria-Geral da Fazenda Nacional

**CERTIDÃO NEGATIVA DE DÉBITOS RELATIVOS AOS TRIBUTOS FEDERAIS E À DÍVIDA ATIVA DA UNIÃO**

Nome: **L. BARRETO KATAYAMA EIRELI**  
CNPJ: **10.448.902/0001-49**

Ressalvado o direito de a Fazenda Nacional cobrar e inscrever quaisquer dívidas de responsabilidade do sujeito passivo acima identificado que vierem a ser apuradas, é certificado que não constam pendências em seu nome, relativas a créditos tributários administrados pela Secretaria da Receita Federal do Brasil (RFB) e a inscrições em Dívida Ativa da União (DAU) junto à Procuradoria-Geral da Fazenda Nacional (PGFN).

Esta certidão é válida para o estabelecimento matriz e suas filiais e, no caso de ente federativo, para todos os órgãos e fundos públicos da administração direta a ele vinculados. Refere-se à situação do sujeito passivo no âmbito da RFB e da PGFN e abrange inclusive as contribuições sociais previstas nas alíneas 'a' a 'd' do parágrafo único do art. 11 da Lei nº 8.212, de 24 de julho de 1991.

A aceitação desta certidão está condicionada à verificação de sua autenticidade na Internet, nos endereços <<http://rtb.gov.br>> ou <<http://www.pgfn.gov.br>>.

Certidão emitida gratuitamente com base na Portaria Conjunta RFB/PGFN nº 1.751, de 2/10/2014.  
Emitida às 02:59:54 do dia 28/01/2022 <hora e data de Brasília>.

Válida até 27/07/2022. ✓

Código de controle da certidão: **7BFD.84D5.FB10.643C**

Qualquer rasura ou emenda invalidará este documento.

*John*  
*VA*  
*26 N J 1*



ESTADO DE MATO GROSSO  
PROCURADORIA GERAL DO ESTADO  
SECRETARIA DE ESTADO DE FAZENDA

**CERTIDÃO NEGATIVA DE DÉBITOS RELATIVOS A CRÉDITOS TRIBUTÁRIOS E NÃO TRIBUTÁRIOS ESTADUAIS GERIDOS PELA PROCURADORIA-GERAL DO ESTADO E PELA SECRETARIA DE ESTADO DE FAZENDA**  
CND Nº 0038726021

Finalidade: **CERTIDÃO CONJUNTA DE PENDÊNCIAS TRIBUTÁRIAS E NÃO TRIBUTÁRIAS JUNTO À SEFAZ E À PGE DO ESTADO DE MATO GROSSO**

Data da emissão: **28/06/2022** Hora da emissão: **13:26:44**

Nome/denominação do sujeito passivo: **KATAYAMA DISTRIBUIDORA LTDA**

CNPJ: **10.448.902/0001-49**

CERTIFICAMOS que, até a data e hora em epígrafe, conforme parâmetros constantes no Anexo I da Portaria Conjunta nº 008/2018-PGE/SEFAZ, não consta, nas bases informatizadas e integradas ao sistema de processamento de dados da CND, da Secretaria de Estado de Fazenda, e nas bases informatizadas e integradas ao sistema de processamento de dados da Dívida Ativa do Estado, junto à Procuradoria-Geral do Estado, pendência, em nome do sujeito passivo acima indicado.

Fica ressalvado o direito de a Fazenda Pública do Estado de Mato Grosso exigir e/ou inscrever em Dívida Ativa quaisquer dívidas de responsabilidade do sujeito passivo acima identificado que vierem a ser apuradas.

OBS. A presente Certidão não alcança o cumprimento de obrigações cujo controle ainda não esteja informatizado ou integrado ao sistema da CND e/ou da Dívida Ativa.

A autenticidade desta Certidão deverá ser confirmada via internet nos endereços [www.sefaz.mt.gov.br](http://www.sefaz.mt.gov.br) ou [www.pge.mt.gov.br](http://www.pge.mt.gov.br).

Certidão válida até: **26/08/2022**.

Fornecimento gratuito

Número de Autenticação: **TMK99AB2TA92B2LL**

*Handwritten signatures and initials:*  
Caly  
K  
K pro  
S  
R



**PREFEITURA MUNICIPAL DE CUIABÁ**  
PROCURADORIA GERAL  
PROCURADORIA FISCAL

**CERTIDÃO NEGATIVA DE DÉBITOS GERAIS**

NÚMERO DA CERTIDÃO

525651/2022

PROCESSO

907515

EXERCÍCIO

GERAL

CONTRIBUINTE

735032094

INSCRIÇÃO MUNICIPAL

LANÇAMENTOS DIVERSOS - 251176



290620221044890200014900100565525651150079922907515

NOME

L. BARRETO KATAYAMA EIRELI

CPF/CNPJ

10.448.902/0001-49

RG/INSCR. ESTADUAL

136949592

ENDEREÇO

Rua 04 (LOT JD ALENCASTRO), 10 - QUADRA06 SALAO 02

BAIRRO

COXIPO

FINALIDADE

Certificamos que até a presente data não encontramos em nome do requerente, débitos de qualquer natureza, inclusive inscritos em dívida ativa da prefeitura municipal de Cuiabá. Fica ressalvado o direito de cobrança pela fazenda Municipal, a qualquer título, de dívidas que venham a ser apuradas de responsabilidade do contribuinte acima qualificado.

Cuiabá/MT, quarta-feira, 29 de junho de 2022

  
Lilian Paula Alves Modesto da Costa  
Procuradora Fiscal do Município

Certidão válida até 27 de Setembro de 2022.

A Autenticidade da Certidão poderá ser confirmada em: <http://cmissoao.cuiaba.mt.gov.br/porta/>

Voltar

Imprimir

**Certificado de Regularidade  
do FGTS - CRF****Inscrição:** 10.448.902/0001-49**Razão Social:** BARRETO KATAYAMA EIRELI**Endereço:** R. QUATRO LT 10 QUADRA 06 SALAO 02 / COXIPÓ / CUIABÁ / MT /  
78085-035

A Caixa Econômica Federal, no uso da atribuição que lhe confere o Art. 7, da Lei 8.036, de 11 de maio de 1990, certifica que, nesta data, a empresa acima identificada encontra-se em situação regular perante o Fundo de Garantia do Tempo de Serviço - FGTS.

O presente Certificado não servirá de prova contra cobrança de quaisquer débitos referentes a contribuições e/ou encargos devidos, decorrentes das obrigações com o FGTS.

**Validade:** 20/06/2022 a 19/07/2022**Certificação Número:** 2022062002492375865501

Informação obtida em 28/06/2022 14:22:09

A utilização deste Certificado para os fins previstos em Lei esta condicionada a verificação de autenticidade no site da Caixa:  
**[www.caixa.gov.br](http://www.caixa.gov.br)**



PODER JUDICIÁRIO  
JUSTIÇA DO TRABALHO

### CERTIDÃO NEGATIVA DE DÉBITOS TRABALHISTAS

Nome: L. BARRETO KATAYAMA EIRELI (MATRIZ E FILIAIS)

CNPJ: 10.448.902/0001-49

Certidão nº: 20938718/2022

Expedição: 04/07/2022, às 12:11:48

Validade: 31/12/2022 - 180 (cento e oitenta) dias, contados da data de sua expedição.

Certifica-se que L. BARRETO KATAYAMA EIRELI (MATRIZ E FILIAIS), inscrito(a) no CNPJ sob o nº 10.448.902/0001-49, NÃO CONSTA como inadimplente no Banco Nacional de Devedores Trabalhistas.

Certidão emitida com base nos arts. 642-A e 883-A da Consolidação das Leis do Trabalho, acrescentados pelas Leis ns.º 12.440/2011 e 13.467/2017, e no Ato 01/2022 da CGJT, de 21 de janeiro de 2022. Os dados constantes desta Certidão são de responsabilidade dos Tribunais do Trabalho.

No caso de pessoa jurídica, a Certidão atesta a empresa em relação a todos os seus estabelecimentos, agências ou filiais.

A aceitação desta certidão condiciona-se à verificação de sua autenticidade no portal do Tribunal Superior do Trabalho na Internet (<http://www.tst.jus.br>).

Certidão emitida gratuitamente.

#### INFORMAÇÃO IMPORTANTE

Do Banco Nacional de Devedores Trabalhistas constam os dados necessários à identificação das pessoas naturais e jurídicas inadimplentes perante a Justiça do Trabalho quanto às obrigações estabelecidas em sentença condenatória transitada em julgado ou em acordos judiciais trabalhistas, inclusive no concernente aos recolhimentos previdenciários, a honorários, a custas, a emolumentos ou a recolhimentos determinados em lei; ou decorrentes de execução de acordos firmados perante o Ministério Público do Trabalho, Comissão de Conciliação Prévia ou demais títulos que, por disposição legal, contiver força executiva.





ESTADO DE MATO GROSSO  
PODER JUDICIÁRIO

CERTIDÃO Nº: 7175289

O Tribunal de Justiça do Estado de Mato Grosso **CERTIFICA** que revendo os registros, **EM ANDAMENTO E ARQUIVADOS**, como **AUTOR E RÉU**, de distribuições de ações cíveis de FALÊNCIA E CONCORDATA, RECUPERAÇÃO JUDICIAL, RECUPERAÇÃO EXTRAJUDICIAL, INSOLVÊNCIA CIVIL, INVENTÁRIO, EXECUÇÃO FISCAL, AÇÕES POSSESSÓRIAS, TUTELA, CURATELA, INTERDIÇÃO, EXECUÇÃO CIVIL, IMPROBIDADE ADMINISTRATIVA e DIREITOS REAIS e criminais de EXECUÇÃO PENAL, CRIME MILITAR DA JUSTIÇA COMUM e AÇÕES PENAIS COM RESPEITO AO CRIME CONTRA O PATRIMÔNIO E CONTRA A ADMINISTRAÇÃO PÚBLICA do 1º Grau de Jurisdição do Estado de Mato Grosso, no período de **5 ANOS NÃO CONSTAM** ações MOVIDAS POR ou em DESFAVOR de **L. BARRETO KATAYAMA EIRELI**, portador do **CNPJ 10.448.902/0001-49**, até a data de **24/06/2022**.

**Observações:**

As informações do nome e CNPJ acima são de responsabilidade do solicitante, devendo a titularidade ser conferida pelo interessado e destinatário e confirmada a autenticidade.

A consulta abrange todos os processos cadastrados na base de dados da primeira instância estadual, tanto cíveis quanto criminais, distribuídos na Justiça Comum ou nos Juizados Especiais.

A autenticidade da referida certidão pode ser verificada por meio do endereço: **sec.tjmt.jus.br**, no campo "verificar autenticidade de 1º grau", informando o número da certidão, CNPJ e nome, em até 3(três) meses após sua expedição.

Certidão expedida pelo Servidor: Benedito M. Oliveira Matrícula nº 3301.

Esta certidão tem validade de 30 dias, após a data de sua emissão.

Emitida em 24/06/2022, às 15:27h.

*Handwritten signatures and initials:*  
 - A large signature on the left, possibly "Johy".  
 - A large signature on the right, possibly "B. Oliveira".  
 - Several smaller initials and marks below the main signatures.

## Termo de Abertura

Dados da empresa				
Nome Empresarial:				
L. BARRETO KATAYAMA EIRELI				
NIRE:	5160013242-2	CNPJ:	10.446.902/0001-49	NIRE Anterior:
Nome Anterior:				
D. N. MAIERON EIRELI - ME				
Município:	CUIABA	UF:	MATO GROSSO	
Inscrição		Inscrição Municipal:		
Data do ato constitutivo em Junta Comercial:	31/10/2008			

Dados do Livro			
Finalidade:	DIARIO		
Numero da ordem:	4	Quantidade de páginas:	399
Data	07/06/2022		

Assinante(s)			
CPF	Nome	Função	CRC
442.282.951-91	HODRIGO VALMORRIDA	Contador	MT013083/O-1
029.224.611-06	LEANDRO BARRETO KATAYAMA	Diretor	



Junta Comercial do Estado de Mato Grosso

Este Livro foi protocolado sob o nº 22/077.004-2 no dia 07/06/2022. Os dados de autenticação estão contidos no Termo de Autenticação que deverá ser validado conforme informações constantes do mesmo.

**BALANÇO PATRIMONIAL**

Código	Classificação	Descrição	Saldo Atual
1	1	<b>ATIVO</b>	<b>1.365.710,590</b>
2	1.1	<b>ATIVO CIRCULANTE</b>	<b>1.376.135,590</b>
3	1.1.1	<b>DISPONÍVEL</b>	<b>70.655,230</b>
4	1.1.1.01	<b>CAIXA</b>	<b>31.209,400</b>
5	1.1.1.01.001	CAIXA GERAL	31.209,400
7	1.1.1.02	<b>BANCOS CONTA MOVIMENTO</b>	<b>36.424,260</b>
8	1.1.1.02.001	BARCO BRADSPCO AG: 1462 C/C: 0047291-1	7.956,840
9	1.1.1.02.002	BARCO DO BRASL 8087-9 CONTA 2.126-1	31.478,120
10	1.1.1.03	<b>APLICAÇÕES FINANCEIRAS LIQUIDEZ IMEDIATA</b>	<b>31,870</b>
11	1.1.1.03.001	BRADSPCO INVEST FACIL CC 0047291-1	31,870
12	1.1.2	<b>CLIENTES</b>	<b>337.236,680</b>
13	1.1.2.01	<b>DUPLICATAS A RECEBER</b>	<b>337.236,680</b>
14	1.1.2.01.001	CLIENTES DIVERSOS	144.207,350
1247	1.1.2.01.001	ISRAFI DE OLIVEIRA FILHO & CIA LTDA	234,000
1739	1.1.2.01.001	L H ORGANIZACAO HOTELERA LTDA	456,000
1775	1.1.2.01.001	MUNICIPIO DE CHARADA DOS GUARANAS	954,400
1307	1.1.2.01.001	MUNICIPIO DE CLAUDIA	760,350
1261	1.1.2.01.001	MUNICIPIO DE COLIDER	2.749,600
1217	1.1.2.01.001	MUNICIPIO DE COLIHA	576,610
1186	1.1.2.01.001	MUNICIPIO DE CONQUISTA DOESTE	1.204,150
1118	1.1.2.01.001	MUNICIPIO DE CURVALANDIA	1.603,800
1082	1.1.2.01.001	MUNICIPIO DE JACARA	968,900
1119	1.1.2.01.001	MUNICIPIO DE JUNA	4.518,440
1292	1.1.2.01.001	MUNICIPIO DE JUSCHEIRA	1.346,790
1195	1.1.2.01.001	MUNICIPIO DE NOVA SENHORA DO LIVRAMENTO	2.940,940
1777	1.1.2.01.001	MUNICIPIO DE NOVA BANCERANTES	2.026,160
1181	1.1.2.01.001	MUNICIPIO DE NOVA HARKISA	1.774,110
1303	1.1.2.01.001	MUNICIPIO DE NOVA OLIMPIA	1.194,000
1278	1.1.2.01.001	MUNICIPIO DE NOVA XAVANTINA	1.896,030
1286	1.1.2.01.001	MUNICIPIO DE NOVO MUNDO	1.308,340
1296	1.1.2.01.001	MUNICIPIO DE PARANAETA	1.917,590
1294	1.1.2.01.001	MUNICIPIO DE PEDRA BRITA	12.051,200
1094	1.1.2.01.001	MUNICIPIO DE PLANALTO DA SERRA	0,000
1095	1.1.2.01.001	MUNICIPIO DE QUIRENCA	1.460,640
1248	1.1.2.01.001	MUNICIPIO DE SANTA CARMEM	582,940
1291	1.1.2.01.001	MUNICIPIO DE SANTO ANTONIO DO LLISIE	1.008,980
1207	1.1.2.01.001	MUNICIPIO DE SAO FELIX DO ARAGUAIA	2.140,250
1185	1.1.2.01.001	MUNICIPIO DE SAO JOSE DO RIO CLARO	2.944,110
1167	1.1.2.01.001	MUNICIPIO DE SAPEZAL	3.038,930
1265	1.1.2.01.001	MUNICIPIO DE TAPURAH	7.619,480
1218	1.1.2.01.001	MUNICIPIO DE UNIAO DO SUL	330,110
1111	1.1.2.01.001	MUNICIPIO DE VARGEM GRANDE	1.826,910
1081	1.1.2.01.001	MUNICIPIO DE VERA	707,870
1301	1.1.2.01.001	OIL BRASEL TRANSPORTES LTDA	182,950
1258	1.1.2.01.001	PEREIRA DE SOUZA & CIA LTDA	747,000
1257	1.1.2.01.001	PINHEIRO DA SILVA & CIA LTDA	413,000
1260	1.1.2.01.001	PRONO GRAFICA EDITORA E COMUNICACAO VISUAL EIRELI	63,000
1107	1.1.2.01.001	RESIDENCIAL JARDIM DAS TORRES	307,280
1196	1.1.2.01.001	SECRETARIA MUNICIPAL DE SAUDE	177.580,110
1188	1.1.2.01.001	SERVICOS PRO-CONDOMINIO LUSIBA LTDA	195,000
18	1.1.3	<b>OUTROS CRÉDITOS</b>	<b>54.028,680</b>
23	1.1.3.03	<b>ADIANTAMENTOS A FORNECEDORES</b>	<b>49.720,740</b>
1160	1.1.3.03.002	ACTUAL TAX SOLUTIONS TRIBUT	49.720,740
24	1.1.3.06	<b>ADIANTAMENTO A EMPREGADOS</b>	<b>3.954,420</b>
75	1.1.3.06.001	ADIANTAMENTO DE SALARIO	3.954,420
28	1.1.3.08	<b>TRIBUTOS A RECUPERAR/COMPENSAR</b>	<b>1.353,530</b>
30	1.1.3.08.003	ICMS A RECUPERAR	788,000
34	1.1.3.08.006	TRIBUTOS PROVIS A MAJOR OU INDIVIDUAMENTE	565,530
46	1.1.4	<b>CONSORCIO</b>	<b>12.466,580</b>
47	1.1.4.01	<b>COTAS DE CONSORCIO</b>	<b>12.466,580</b>
48	1.1.4.01.001	CONSORCIO BCO BRADSPCO	12.466,580

Sistema licenciado para RODRIGO VALMORRUA



Junta Comercial do Estado de Mato Grosso.  
 Este Livro foi protocolado sob o nº 22/077.004-2 no dia 07/05/2022. Os dados de autenticação estão online no Termo de Autenticação que deverá ser validado conforme informações constantes do mesmo.

**BALANÇO PATRIMONIAL**

Código	Classificação	Descrição	Saldo Atual
53	1.1.5	<b>ESTOQUE</b>	<b>904.738,41D</b>
54	1.1.5.01	MERCADORIAS, PRODUTOS E INSUMOS	904.738,41D
55	1.1.5.01.000.1	MERCADORIAS PARA REVENDA	904.738,41D
501	1.2	<b>ATIVO NÃO-CIRCULANTE</b>	<b>6.585,00D</b>
69	1.2.1	<b>ATIVO REALIZÁVEL A LONGO PRAZO</b>	<b>6.585,00D</b>
76	1.2.1.02	<b>OUTROS CRÉDITOS</b>	<b>6.585,00D</b>
83	1.2.1.02.007	EMPRÉSTIMOS A TERCEIROS	6.585,00D
136	1.2.1.02.007.001	TARACISA LISNE BRANCO	6.585,00D
149	2	<b>PASSIVO</b>	<b>1.385.730,59C</b>
150	2.1	<b>PASSIVO CIRCULANTE</b>	<b>792.192,47C</b>
162	2.1.1	<b>EMPRÉSTIMOS E FINANCIAMENTOS</b>	<b>173.268,35C</b>
151	2.1.1.01	<b>EMPRÉSTIMOS</b>	<b>174.646,26C</b>
152	2.1.1.01.001	CARTA GARANTIDA BCO BRASIL	21.250,87C
718	2.1.1.01.002	OPERAÇÃO CAPITAL GIRO	153.395,49C
157	2.1.1.05	<b>TÍTULOS A PAGAR</b>	<b>1.377,91D</b>
144	2.1.1.05.001	CARTÃO DE CREDITO	1.377,91D
164	2.1.3	<b>FORNECEDORES</b>	<b>590.287,84C</b>
165	2.1.3.01	<b>FORNECEDORES</b>	<b>590.287,84C</b>
1053	2.1.3.01.001	ALVES DE MATOS E MATOS LTDA	1.962,13C
1273	2.1.3.01.001	ARENA DISTRIBUIDORA DE PRODUTOS EIRELI	1.479,31C
1051	2.1.3.01.001	BASTON INDUSTRIA DE AEROSSOIS LTDA	1.278,19C
1089	2.1.3.01.001	BBS INDUSTRIA E COMERCIO DE POLIMEROS PLASTICOS L UGRUWOODS	4.562,19C
1288	2.1.3.01.001	CASA FORTE DOCES E DESECAVAIS - LTDA	208,10C
1248	2.1.3.01.001	CLAUDIA DA SILVA PACHICO EIRELI-ME	2.928,00C
1266	2.1.3.01.001	COMERCIAL DE REFRIGERACAO RIBAN OESTE LTDA	670,00C
1235	2.1.3.01.001	ORFAL CENTRO OESTE LTDA 1	160,00C
1245	2.1.3.01.001	ECMAX COMERCIO DE MATERIAL HOSPITALAR	8.470,00C
1261	2.1.3.01.001	ESTACAO TRANSPORTES EIRELI - ME	431,25C
1250	2.1.3.01.001	HELIOSPEL COM. DE PLASTICOS E PAPEL LTDA	231,90C
1246	2.1.3.01.001	INDUSTRIA QUIMICA CMT LTDA	17.110,00C
1247	2.1.3.01.001	L FERNANDO PROVIDENCIO DE SOUZA EPP	848,01C
1220	2.1.3.01.001	MADEREIRA ARAUJOIA COMERCIO DE MADEIRAS EIRELI - ME	3.643,80C
1234	2.1.3.01.001	NO COMERCIO E EMPREENDIMENTOS FARMACIUTI	821,19C
1223	2.1.3.01.001	MEDICAL CHEZZOLINI LTDA	450.000,00C
1037	2.1.3.01.001	MIRA QUIMICA IND. E COMERCIO EIRELI	8.036,79C
1286	2.1.3.01.001	MONTEIRO BOB LTO LTDA FPP	100,00C
1269	2.1.3.01.001	RIO NOVO ENCOMENDAS E CARGAS LTDA	150,00C
1251	2.1.3.01.001	RITA DE CASSIA COSTA CAMPOS FERATO	170,98C
1010	2.1.3.01.001	S.M. DA ROCHA RUIZ EPP	1.470,73C
1209	2.1.3.01.001	SH-FITO COMERCIO DE PAPEIS LTDA	4.051,10C
1291	2.1.3.01.001	SHOPPING DA LIMPEZA LTDA	1.249,99C
1067	2.1.3.01.001	SOLAR BRAUNA PRODUTOS QUIMICOS LTDA - EPP	63.764,14C
1046	2.1.3.01.001	TRCHLAGEM MARTINS LTDA	4.850,61C
1272	2.1.3.01.001	TUCIDOS TITA LTDA	610,00C
1284	2.1.3.01.001	TRANSPORTADORA ROYS EXPRESS LTDA	164,01C
1061	2.1.3.01.001	VANDICLEY HIGUEL DA SILVA E CIA LTDA	414,00C
1265	2.1.3.01.001	WALERSA DOS S CORDEIRO EIRELI	2.138,60C
1249	2.1.3.01.117	WTD DIAGNOSTICA LTDA - ME IM	1.600,00C
169	2.1.4	<b>OBRIGAÇÕES TRIBUTÁRIAS</b>	<b>22.153,73C</b>
170	2.1.4.01	<b>IMPOSTOS E CONTRIBUIÇÕES A RECOLHER</b>	<b>22.153,73C</b>
171	2.1.4.01.002	ICMS A RECOLHER	788,00C
479	2.1.4.01.015	SIMPLES A RECOLHER	21.365,73C
185	2.1.5	<b>OBRIGAÇÕES TRABALHISTA E PREVIDENCIÁRIA</b>	<b>6.482,59C</b>
186	2.1.5.01	<b>OBRIGAÇÕES COM O PESSOAL</b>	<b>4.009,07C</b>
187	2.1.5.01.001	SMÁRIOS E ORDENADOS A PAGAR	4.009,07C
190	2.1.5.02	<b>OBRIGAÇÕES SOCIATAIS</b>	<b>2.473,48C</b>
191	2.1.5.02.001	IRRF A RECOLHER	1.902,61C
197	2.1.5.02.002	PIS/PTR A RECOLHER	526,77C
994	2.1.5.02.003	IRRF 5% FOLHA A RECOLHER	44,10C
503	2.2	<b>PASSIVO NÃO-CIRCULANTE</b>	<b>593.538,09C</b>
217	2.2.1	<b>PASSIVO EXIGÍVEL A LONGO PRAZO</b>	<b>85.593,00C</b>

Sistema licenciado para RODRIGO VALMORRIDA



Junta Comercial do Estado de Mato Grosso  
 Este Livro foi protocolado sob o nº 22/077.004-2 no dia 07/08/2022. Os dados de autenticação estão em anexo no Termo de Autenticação que deverá ser validado conforme informações constantes do mesmo.

Empresa: **L. BARRETO KATAYAMA EIRELI**

C.N.P.J.: 10.448.902/0001-49

Insc. Junta Comercial: 51600132422 Data: 04/08/2017

Endereço: RUA QUATRO (LOT 30 ALFENCASTRO), 10, QUADRA 06 SALAO 02, COXIPÓ, OLIMPIA/MT, CEP 78085-035

Balanco encerrado em: 31/12/2021

Folha: 0394

Número Livro: 0004

**BALANÇO PATRIMONIAL**

Código	Classificação	Descrição	Saldo Atual
238	2.2.1.01	<b>EMPRÉSTIMOS E FINANCIAMENTOS</b>	<b>65.593,00C</b>
319	2.2.1.01.001	<b>EMPRÉSTIMOS</b>	<b>65.593,00C</b>
1307	2.2.1.01.001.001	KATAYAMA SERVIÇOS TRANSPORTES	54.000,00C
1338	2.2.1.01.001.002	MARCELY TATJANI B KATAYAMA	31.200,00C
1376	2.2.1.01.001.004	RAIANA ESTEFANY DO NASCIMENTO	303,00C
242	2.3	<b>PATRIMÔNIO LÍQUIDO</b>	<b>507.925,12C</b>
243	2.3.1	<b>CAPITAL SOCIAL</b>	<b>95.000,00C</b>
244	2.3.1.01	<b>CAPITAL SUBSCRITO</b>	<b>95.000,00C</b>
699	2.3.1.01.002	LLANDRO BARRETO KATAYAMA	95.000,00C
264	2.3.5	<b>LUCROS OU PREJUÍZOS ACUMULADOS</b>	<b>412.925,12C</b>
265	2.3.5.01	<b>LUCROS OU PREJUÍZOS ACUMULADOS</b>	<b>412.925,12C</b>
711	2.3.5.01.002	LUCRO DO EXERCÍCIO 2017	23.760,99C
712	2.3.5.01.003	LUCRO DO EXERCÍCIO 2018	33.678,06C
713	2.3.5.01.004	LUCRO DO EXERCÍCIO 2019	162.719,17C
768	2.3.5.01.030	RESERVA DO EXERCÍCIO EM CURSO	963.611,79C
1347	2.3.5.01.110	LUCRO DISTRIBUÍDO	764.969,87D

- Sob as penas da Lei, declaramos que as informações aqui contidas são verdadeiras e nos responsabilizamos por todas elas;
- As informações foram extraídas dos folhos nºs 001 à 005 do Livro Diário nº 01, registrado sob o nº 12/006258-0 e a empresa está registrada na Junta Comercial do Estado de Mato Grosso sob o NIRE nº 31201203661, em 04/03/2009;
- A sociedade não possui Conselho Fiscal instalado;
- A sociedade não possui Auditoria Independente.

LLANDRO BARRETO KATAYAMA

CPF: 029.224.611-06

RODRIGO VALMORHEDA

Reg. no CRC - MT sob o No. MTD13080/O-1  
CPF: 442.289.961-91

Selena licitada para RODRIGO VALMORHEDA



Junta Comercial do Estado de Mato Grosso  
Este Livro foi protocolado sob o nº 22/077.004-2 no dia 07/08/2022. Os dados de autenticação estão contidos no Termo de Autenticação que deverá ser validado conforme informações constantes do mesmo.

pág. Junta Comercial 394/360

Empresa: L. BARRETO KATAYAMA EIRELI  
 C.N.P.J.: 10.448.902/0001-49  
 Insc. Junta Comercial: 51600132422 Data: 04/08/2017

Folha: 0395  
 Número Livro: 0004

DEMONSTRAÇÃO DO RESULTADO DO EXERCÍCIO EM 31/12/2021

RECEITA BRUTA

CONTAS IM. APROPRIADO - RECEITAS			
RECEITAS OPERACIONAIS			
VENDE DE MERCADORIAS SEMOT TRIB	1.479.163,26	<u>1.479.163,26</u>	
RECEITA DE PRESTAÇÃO DE SERVIÇOS			
SERVÇOS PRESTADOS	21.892,19	<u>21.892,19</u>	<u>1.501.055,45</u>

DEDUÇÕES

(-) DEDUÇÕES DA RECEITA BRUTA			
(-) CANCELAMENTO E DEVOLUÇÕES			
(-) DEVOLUÇÃO DE VENDA DE MERCADORIAS	121.591,201	<u>121.591,201</u>	
(-) IMPOSTOS SOBRE VENDAS E SERVIÇOS			
(-) SIMPLES	145.891,111	<u>145.891,111</u>	<u>107.249,311</u>

RECEITA LÍQUIDA

1.393.819,02

CMV

CONSTITUTIVO	(3.891,00)		
CUSTOS DAS MERCADORIAS VENDIDAS	(878.421,27)	<u>(882.312,27)</u>	<u>(882.312,27)</u>

LUCRO BRUTO

509.479,79

DESPESAS OPERACIONAIS

(419.737,10)

DESPESAS COM VENDAS

FÉRIAS	(1.299,74)		
ASSISTÊNCIA MÉDICA E SOCIAL	(789,93)		
COMISSÕES	(8.191,00)		
FRETES E PASSAGENS	(40.006,24)		
REPLICIÇÕES	(7.002,12)		
ALUGUÉIS	(24.786,61)		
TELEFONE	(345,42)		
SERVIÇOS POSTAIS E TELEGRÁFICOS	(11,50)		
SERVIÇOS PRESTADOS POR TERCEIROS	(124.572,03)		
RENTES	(647,88)		
LOCAÇÃO DE VEÍCULO	(643,08)	<u>(402.191,77)</u>	<u>(222.172,97)</u>

DESPESAS ADMINISTRATIVAS

DESPESAS COM PESSOAL			
SALÁRIOS E OBRIGADOS	(43.290,19)		
FGD-1344RE	(35.000,00)		
13º SALÁRIO	(4.910,22)		
FÉRIAS	(9.499,30)		
FGTS	(1.307,15)		
VALE TRANSPORTE	(1.173,97)		
(-) RECUPERAÇÃO DE VALE TRANSPORTE	(1.078,92)	<u>(99.142,70)</u>	
IMPOSTOS, TAXAS E CONTRIBUIÇÕES			
IPVA	(1.791,87)		
VAXAS DIVERSAS	(4.314,40)		
TAXA DISCRICIONAL DE ALUGUÉIS	(1.148,00)		
ICMS ESTIMATIVA	(228,00)	<u>(7.512,27)</u>	
DESPESAS GERAIS			
ENERGIA ELÉTRICA	(6.078,66)		
MATERIAL DE ESCRITÓRIO	(1.400,99)		
MATERIAL DE HIGIENE E LIMPEZA, COZINHA E COZINHA	(2.000,78)		
HONORÁRIO CONTÁBIL	(13.250,00)		
EXPENSAS LEGAIS E JUDICIAIS	(2.621,79)		
MANUT. VEÍCULOS, ESTACIONAMENTO, LAVAGEM VEÍCULO	(200,00)		

Sistema licenciado para MURRIGO VILMUNDADA



Este Livro foi protocolado sob o nº 22/077.004-2 no dia 07/08/2022. Os dados de autenticação estão contidos no Termo de Autenticação que deverá ser validado conforme informações constantes do mesmo.

*[Handwritten signatures and initials]*

Empresa: L. BARRETO KATAYAMA EIRELI  
C.N.P.J.: 10.448.902/0001-49  
Insc. Junta Comercial: 51600132422 Data: 04/08/2017

Folha: 0396  
Número livro: 0004

DEMONSTRAÇÃO DO RESULTADO DO EXERCÍCIO EM 31/12/2021

DESPESAS ADMINISTRATIVAS			
ALUGUÉIS E CARRETTES	(79.674,09)		
SEGURO DE VIDA	(7.053,61)	<u>1107.617,11</u>	
DESPESAS FINANCEIRAS			
JUROS PASSIVOS	(1.759,03)		
JUROS DE MOEDA	(91,01)		
JUROS E CONTROLES BANCÁRIOS	(3.016,00)		
DOT	(87,39)	<u>15.936,11</u>	<u>(217.544,81)</u>
RECEITAS FINANCEIRAS			
RECEITAS FINANCEIRAS			
JUROS E DESCONTOS			
JUROS DE APLICAÇÕES	13,74		
DESCONTOS FINANCEIROS OUTROS	(1,77)	61,77	<u>61,77</u>
RESULTADO OPERACIONAL			
			<u>89.704,29</u>
RESULTADO ANTES DO IR E CSO			
			<u>89.704,29</u>
LUCRO LÍQUIDO DO EXERCÍCIO			
			<u>89.704,29</u>

- Sob as penas da Lei, declaramos que as informações aqui contidas são verdadeiras e nos responsabilizamos por todas elas;  
- As informações foram extraídas das folhas nºs 001 à 002 do livro Diário nº 13, registrado sob o nº 17/006739-C e a empresa está registrada na Junta Comercial do Estado de Mato Grosso sob o NIRE nº 51601283441, em 04/03/2009;  
- A sociedade não possui Conselho Fiscal instalado;  
- A sociedade não possui Auditoria Independente.

LEANDRO BARRETO KATAYAMA  
CPF: 078.324.611-06

RODRIGO VALDEBIDA  
Reg. na CDT - MT sob o No. 2201288000-1  
CPF: 442.289.741-91

Sistema desenvolvido pela RUIRIGO VALDEBIDA



Junta Comercial do Estado de Mato Grosso  
Este livro foi protocolado sob o nº 22/077.004-2 no dia 07/08/2022. Os dados de autenticação estão contidos no Termo de Autenticação que deverá ser validado conforme informações constantes do sistema.

pág. Junta Comercial 396/399

Empresa: **L. BARRETO KATAYAMA EIRELI**  
Inscrição: 10.448.902/0001-89  
Período: 01/01/2021 - 31/12/2021  
Insc. Junta Comercial: 51600132427 Data: 04/08/2017

Folha: 0397  
Número livro: 0004  
Emissão: 07/06/2022  
Hora: 09:23:40

**COEFICIENTES DE ANÁLISES EM 31/12/2021**

Coeficiente	Fórmula	Valor	Resultado
Índice de Liquidez Geral	Ativo Circulante + Realizável Longo Prazo	1.379.125,59 + 6.585,00	1,58
	Passivo Circulante + Passivo Não Circulante	792.192,47 + 85.553,00	
Índice de Liquidez Corrente	Ativo Circulante	1.379.125,59	1,74
	Passivo Circulante	792.192,47	
Índice de Liquidez seca	Ativo Circulante - Estoque	1.379.125,59 - 904.756,41	0,66
	Passivo Circulante	792.192,47	
Índice de Capital de Terceiros	Passivo Circulante + Passivo Não Circulante	792.192,47 + 85.553,00	1,73
	Patrimônio Líquido	507.535,12	

LEANDRO BARRETO KATAYAMA

CPF: 029.224.611-06

RODRIGO VALMORBIDA

Reg. no CRC - MT sob o nº MT01.0380/D-2

CPF: 442.283.961-91

Sistema licenciado para RODRIGO VALMORBIDA



Junta Comercial do Estado de Mato Grosso  
Este Livro foi protocolado sob o nº 22/077.004-2 na data 07/06/2022. Os dados de autenticação estão contidos no Termo de Autenticação que deverá ser validado conforme informações constantes do mesmo.

pág. Junta Comercial 397/399



**TERMO DE TRANSFERÊNCIA**

Contém este livro Diário, ordem nº 4, 399 folhas numeradas de 1 à 399, da empresa L. BARRETO KATAYAMA EIRELI, registrada sob nº 51600132422, na Junta Comercial do estado de MT em 04/08/2017, CNPJ nº 10.448.902/0001-49, com sede a RUA QUATRO (LOT JD ALENCASTRO), nº 10, Bairro COXIPO, CEP 78085-035, na cidade de CUIABA / MT.

Em 00/00/0000,

CUIABA, 31 de Dezembro de 2021

LEANDRO BARRETO KATAYAMA  
DIRETOR  
CPF: 029.224.611-06

RODRIGO VALMORBIDA  
Reg. no CRC - MT sob o No. MT013080/O-1  
CPF: 442.289.961-91



Junta Comercial do Estado de Mato Grosso  
Este Livro foi protocolado sob o nº 22/077.004-2 no dia 07/06/2022. Os dados de autenticação estão curtos no Termo de Autenticação que deverá ser validado conforme informações constantes do mesmo.

pág. Junta Comercial 398/399

*[Handwritten signatures and initials]*

## Termo de Encerramento

Dados da empresa				
Nome Empresarial:				
L. BARRETO KATAYAMA EIRELI				
NIRE:	5160013242-2	CNPJ:	10.448.902/0001-49	NIRE Anterior:
Nome Anterior:				
Município:	CUIABA	UF:	MATO GROSSO	
Inscrição		Inscrição Municipal:		
Data do ato constitutivo em Junta Comercial:		31/10/2008		

Dados do Livro			
Finalidade:	DIARIO		
Número de	4	Data assinatura:	07/06/2022
Quantidade de páginas:	399		
Período de escrituração			
Início:	01/01/2021	Fim:	31/12/2021
Período de retificação:			
Início:		Fim:	

Assinante(s)			
CPF	Nome	Função	CRC
442.269.961-91	RODRIGO VALMORBIDA	Contador	MT013060/D-1
029.224.511-06	LEANDRO BARRETO KATAYAMA	Diretor	



Junta Comercial do Estado de Mato Grosso

Este Livro foi protocolado sob o nº 22/077.001-2 no dia 07/06/2022. Os dados de autenticação estão inscritos no Termo de Autenticação que deverá ser validado conforme informações constantes do mesmo.



Sistema Nacional de Registro de Empresas Mercantis - SINREM  
Governador do Estado de Mato Grosso  
Secretaria de Estado da Fazenda do Estado de Mato Grosso  
Junta Comercial do Estado de Mato Grosso

## TERMO DE AUTENTICAÇÃO - LIVRO DIGITAL

Declaro exatos os Termos de Abertura e de Encerramento do Livro Digital com características abaixo, por mim conferido e autenticado sob o nº 515117 em 07/06/2022. Assinado digitalmente por Allison dos Santos. Para validação da Autenticação dos Termos, deverá ser acessado o site eletrônico do Portal de Serviços / Validar Documentos (<https://portalservicos.jucemat.mt.gov.br/Portal/pages/ImagemProcesso/viaUnica.jsf>) e informar o número de protocolo e a chave de segurança abaixo:

Número de Protocolo	Chave de Segurança
22/077.004-2	oCSH

Identificação da Empresa	
Nome Empresarial:	L. BARRETO KATAYAMA EIRELI
Nire:	
CNPJ:	10.448.902/0001-49
Município:	CUIABA

Identificação do Livro Digital	
Espécie:	Livro Diário
Número de Ordem:	4
Período de Escrituração:	01/01/2021 - 31/12/2021
Número da Procuração:	

Assinante(s)			
CPF	Nome	CRC	Data Assinatura
442.289.961-91	RODRIGO VALMORBIDA	MT013080/O-1	07/06/2022
Assinado utilizando o(s) seguinte(s) selo(s) do gov.br			
Selo Ouro - Certificado Digital, Selo Prata - Biometria Facial			
029.224.611-06	LEANDRO BARRETO KATAYAMA		07/06/2022
Assinado utilizando o(s) seguinte(s) selo(s) do gov.br			
Selo Ouro - Certificado Digital, Selo Prata - Biometria Facial			



Documento assinado eletronicamente por Allison dos Santos, Servidor(a) Público(a), em 07/06/2022, às 14:31.

*Handwritten signatures and initials:*  
1  
R  
gto  
J  
P  
N



Sistema Nacional de Registro de Empresas Mercantil - SINREM  
Governador do Estado de Mato Grosso  
Secretaria de Estado da Fazenda do Estado de Mato Grosso  
Junta Comercial do Estado de Mato Grosso

Junta Comercial do Estado de Mato Grosso

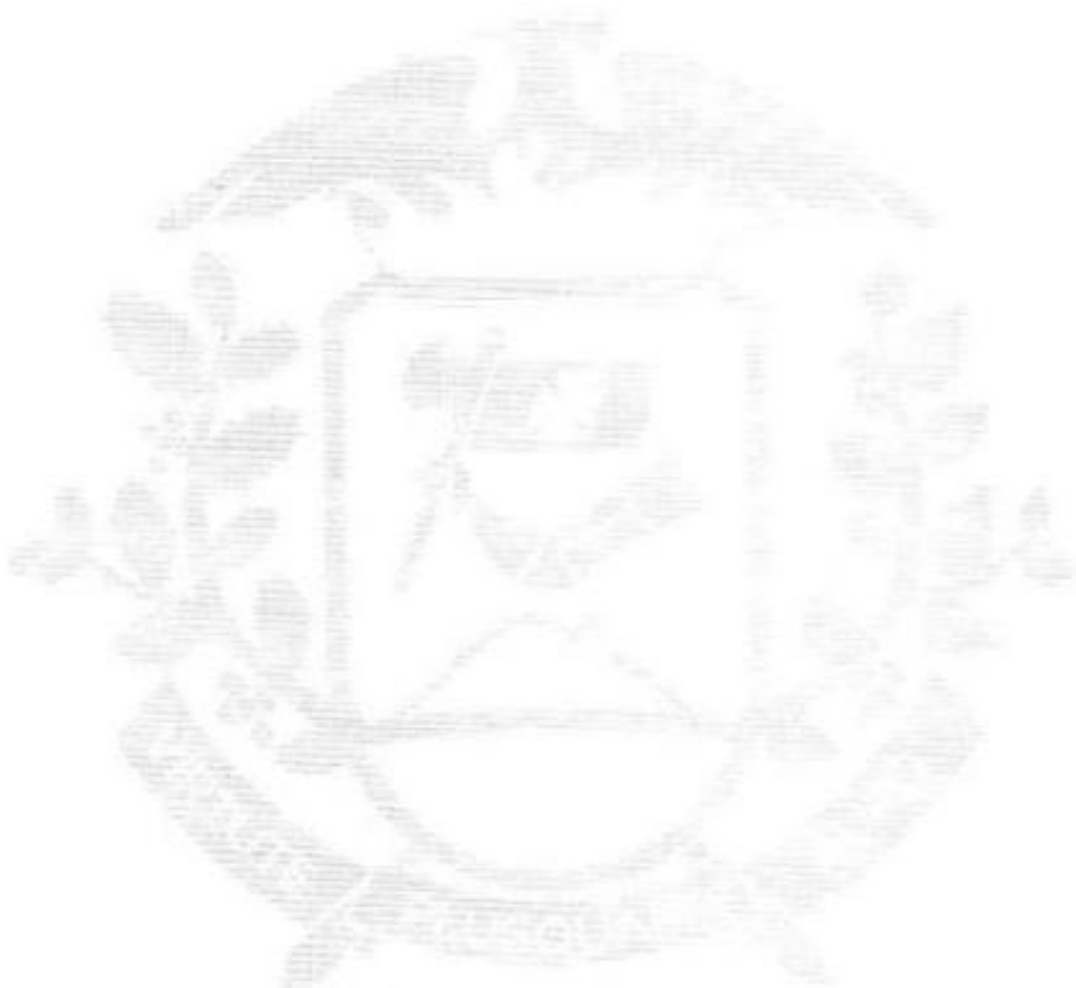

Cuiabá, terça-feira, 07 de junho de 2022

A autenticidade desse documento pode ser conferida no [portal de serviços da jucemat](#) informando o número do protocolo 22/077.004-2.



*Handwritten signatures and initials:*  
A large checkmark-like signature.  
A signature that appears to be "Obed".  
Other initials and marks, including a small "r" and a signature that looks like "go f p".



Declaração de Informações Socioeconômicas e Fiscais (DEFIS)

Exercício: 2022

Ano Calendário: 2021

RECIBO DE ENTREGA

DECLARAÇÃO ORIGINAL

Período abrangido pela Declaração: 01/01/2021 a 31/12/2021

1. Informações do Contribuinte

Nome empresarial	CNPJ da Matriz
L BARRETO KATAYAMA EIRELI	10.448.902/0001-49
Data da Abertura no CNPJ	Optante pelo Simples Nacional
31/10/2008	Sim
Regime de Apuração	
Competência	
CNPJ das Filiais Presentes Nesta Declaração	
Nenhuma	

2. Informações da Recepção da Declaração

Data e Horário da Transmissão da Declaração
18/02/2022 10:01:53
Número do Recibo
02.07.22049.0085373-9
Autenticação
10098.44816.89258.02812

*[Handwritten signatures and marks]*



Declaração de Informações Socioeconômicas e Fiscais (DEFIS)

Declaração Original

Exercício 2022

Ano-Calendário 2021

Período abrangido pela Declaração: 01/01/2021 a 31/12/2021

1. Identificação do Contribuinte

CNPJ Matriz: 10.448.902/0001-49  
Nome empresarial: L BARRETO KATAYAMA BIRELI  
Data de abertura no CNPJ: 31/10/2008  
Regime de Apuração: competência  
Optante pelo Simples Nacional: Sim

1.1 CNPJ das Filiais Presentes nesta declaração:

Nenhuma.

2. Informações Econômico-Fiscais da Pessoa Jurídica

Ganhos de capital	R\$ 0,00
Quantidade de empregados no início do período abrangido pela declaração	3
Quantidade de empregados no final do período abrangido pela declaração	5
Receita proveniente de exportação direta	R\$ 0,00
Lucro superior ao limite de que trata o § 1º do art. 6º da resolução CGSN nº 4 de 30/05/2007, no período abrangido por esta declaração	R\$ 0,00
Total de ganhos líquidos auferidos em operações de renda variável	R\$ 0,00

2.1 Receita proveniente de exportação por meio de comercial exportadora

CNPJ da comercial exportadora	Valor
-	-

2.2 Identificação e Rendimentos dos Sócios

CPF do sócio: 029.224.611-06

Nome: LEANDRO BARRETO KATAYAMA

Rendimentos isentos pagos ao sócio pela empresa	R\$ 0,00
Rendimentos tributáveis pagos ao sócio pela empresa	R\$ 75.800,00
Percentual de participação do sócio no capital social da empresa no	100,00%

Número da Declaração: 104489022021001  
Autenticação: 10098.44816.89258.02812

Número do Recibo: 02.07.22048.0085373-9  
Página 1

Último dia do período abrangido pela declaração

Imposto de renda retido na fonte sobre os rendimentos pagos ao sócio pela ME/EPP R\$ 1.699,45

2.3 Percentual de participação em cotas em tesouraria no capital social da empresa (%) 0,00%

2.4 Doações à Campanha Eleitoral

CNPJ do Beneficiário	Nome do Beneficiário	Tipo de Beneficiário	Forma de Doação	Valor
-	-	-	-	-

### 3. Informações Econômicas e Fiscais dos Estabelecimentos

Estabelecimento: 10.448.902/0001-49 UF: MT

Estoque inicial do período abrangido pela declaração R\$ 0,00

Estoque final do período abrangido pela declaração R\$ 0,00

Saldo em caixa/banco no início do período abrangido pela declaração R\$ 0,00

Saldo em caixa/banco no final do período abrangido pela declaração R\$ 0,00

Total de aquisições de mercadorias para comercialização ou industrialização no período abrangido pela declaração R\$ 933.057,30

Aquisições no mercado interno R\$ 933.057,30

Importações R\$ 0,00

Total de entradas de mercadorias por transferência para comercialização ou industrialização no período abrangido pela declaração R\$ 0,00

Total de saídas de mercadorias por transferência para comercialização ou industrialização no período abrangido pela declaração R\$ 0,00

Total de devoluções de vendas de mercadorias para comercialização ou industrialização no período abrangido pela declaração R\$ 27.691,20

Total de devoluções de compras de mercadorias para comercialização ou industrialização no período abrangido pela declaração R\$ 27.257,06

Total de entradas no período abrangido pela declaração R\$ 1.039.101,26

Total de despesas no período abrangido pela declaração R\$ 0,00

Total de entradas interestaduais por UF

Número da Declaração: 104489022021001  
Autenticação: 10098.44816.89258.02812

Número do Recibo: 02.07.22049.0085373-9  
Página 2

*Handwritten signatures and initials:*  
A large signature, possibly "John", is written over the "Número do Recibo" field.  
Below it, the letters "N" and "J" are written.  
To the right, there are several checkmarks and other handwritten marks.

UF	Valor
DF	R\$ 774,00
MG	R\$ 5.600,00
FR	R\$ 87.853,51
RJ	R\$ 8.420,00
SC	R\$ 81.827,55
SP	R\$ 492.299,55

**Total de saídas interestaduais por UF**

UF	Valor
SP	R\$ 27.257,06

**Valor do ISS retido na fonte no ano-calendário, por Município**

UF	Município	Valor
-	-	-

**Prestações de Serviços de Comunicação**

UF onde o serviço foi prestado	Município onde o serviço foi prestado	Valor
-	-	-

Informações sobre prestação de serviços de transporte de cargas interestadual e/ou intermunicipal, e de transporte intermunicipal e interestadual de passageiros autorizados no inciso VI do art. 17 da LC 123 com e sem substituição tributária

Valor total do frete: -

UF de origem	Município onde se iniciou a prestação do serviço	Valor da Prestação (R\$)
-	-	-

**4. Informações da Recepção da Declaração**

Data e Horário da Transmissão da Declaração: 18/02/2022 10:01:53

Número do Recibo: 02.07.22049.0085373-9

Autenticação: 10098.44816.89258.02812

Número da Declaração: 104489022021001  
Autenticação: 10098.44816.89258.02812

Número do Recibo: 02.07.22049.0085373-9  
Página 3

*[Handwritten signatures and initials]*





**CUIABÁ**  
PREFEITURA



Secretaria de  
**SAÚDE**

Coordenadoria de  
Vigilância Sanitária

# Alvará Sanitário/2022

Identificador

1460280

Código de Certificação



146028008472972022150551029

CM

158634

Contribuinte

L. BARRETO KATAYAMA EIRELI

Denominação Comercial

KATAYAMA DISTRIBUIDORA

Atividade Principal

4649-4/08 - Comercio atacadista de produtos de higiene, limpeza e conservação domiciliar

Atividade Acessória:

7020-4/00 - Atividades de consultoria em gestão empresarial, exceto consultoria técnica específica  
 4618-4/01 - Representantes comerciais e agentes do comércio de medicamentos, cosméticos e produtos de per  
 4618-4/02 - Representantes comerciais e agentes do comércio de instrumento e materiais odonto-medico hosp  
 4751-2/01 - Comercio Varejista Especializado de Equipamentos e Suprimentos de Informatica  
 4754-7/01 - Comercio varejista de móveis  
 4761-0/03 - Comercio varejista de artigos de papelaria  
 7490-1/04 - Atividades de intermediação e agenciamento de serviços e negócios em geral, exceto imobiliári  
 4753-9/00 - Comercio varejista especializado de eletrodomésticos e equipamentos de áudio e vídeo

Localização

Rua 04 (LOT JD ALENCASTRO), 10 - QDA. 06 SALAO 2 - COXIPO

Início Atividade

20/09/2008

Inscr. Estadual

136949592

CNPJ/CPF

10.448.902/0001-49

Area Utilizada/m²

250

Inscr. Cad Imobiliário

01.3.32.052.0157.001

Data Expedição

02/05/2022

Grau de Complexidade:

Baixa

Média

Alta

Reserva

BENEDITO OSCAR FERNANDES DE CAMPOS  
DIRETOR DA VIGILANCIA SANITARIA

ONDRE RUSO FILHO  
COORDENADOR(A) DA VIGILANCIA SANITARIA

- 1 - O Presente alvará deverá ser renovado anualmente, a partir da data de expedição.
- 2 - O Presente documento poderá ser cassado, a qualquer momento, por irregularidade no Estabelecimento.

02 de Maio de 2022.

**MANTER AFIXADO EM LOCAL VISÍVEL**  
A Autenticidade do Alvará deverá ser confirmada em: [www.cuiaba.mt.gov.br/taxas](http://www.cuiaba.mt.gov.br/taxas)



PREFEITURA DE

Cuiabá

**ALVARÁ/2022**

DE LOCALIZAÇÃO E FUNCIONAMENTO

Código de Certificação



127689908472972022100114048

CM

158634

CNPJ/CPF

10.448.902/0001-49

Identificador

576731

Razão Social

L. BARRETO KATAYAMA EIRELI

Nome Fantasia

KATAYAMA DISTRIBUIDORA

Atividade Principal

4649-4/08 - Comercio atacadista de produtos de higiene, limpeza e conservação domiciliar

Atividade Secundária

7020-4/00 - Atividades de consultoria em gestão empresarial, exceto consultoria técnica específica  
 4618-4/01 - Representantes comerciais e agentes do comércio de medicamentos, cosméticos e produtos de perfumaria  
 4618-4/02 - Representantes comerciais e agentes do comércio de instrumentos e materiais odontológicos  
 4751-2/01 - Comércio varejista especializado de equipamentos e suprimentos de informática  
 4754-7/01 - Comércio varejista de móveis  
 4761-0/03 - Comércio varejista de artigos de papelaria  
 7490-1/04 - Atividades de intermediação e gerenciamento de serviços e negócios em geral, exceto imobiliária  
 4753-0/00 - Comércio varejista especializado de eletrodomésticos e equipamentos de áudio e vídeo  
 4646-0/02 - Comércio atacadista de produtos de higiene pessoal  
 4642-7/02 - Comércio de atacado de roupas e acessórios para uso profissional e de segurança do trabalho  
 4601-6/01 - Comércio atacadista de equipamentos de informática  
 4651-6/02 - Comércio atacadista de suprimentos para informática  
 4763-0/02 - Comércio varejista de artigos esportivos  
 4772-5/00 - Comércio varejista de cosméticos, produtos de perfumaria e de higiene pessoal

Localização

Rua 04 (LOT JD ALENCASTRO), 10 - QDA. 06 SALAO 2 - COXIPÓ

Data Abertura Empresa

26/09/2008

Área Utilizada(m²)

250

Publicidade

NÃO

Hor. Especial

NÃO

Data da Inscrição CM

17/08/2017

Uso Solo

XXXXXXXXXXXXXXXXXXXXXXXXXXXX

Data Expedição

04/01/2022

Inscr. Cad Imobiliário

01.3.32.052.0157.001

Inscr. Estadual

136949582

Registro Junta Comercial/MT

51600132422

Reserva

Todas as edificações terão o prazo de 02 anos a contar da data da publicação da LC 619/2017 (18/07/2017), para regularização do imóvel. Após esse prazo não será expedido e nem renovado qualquer Alvará de Localização e Funcionamento, sem o devido habite.

Benivaldo Alves do Nascimento  
SECRETÁRIO DE SELO AMB. E TURISMO URBANO

DIOCLIDES DA SILVA MACEDO NETO  
GERENTE RELACION. DE LOCALIZAÇÃO E ATIVIDADE

CARLOS CARLIANO  
DIRETOR ADMINISTRADOR E FINANCEIRO

Cuiabá/MT, 04 de Janeiro de 2022.

**MANTER AFIXADO EM LOCAL VISÍVEL**A Autenticidade do Alvará deverá ser confirmada em: [www.cuiaba.mt.gov.br/taxas](http://www.cuiaba.mt.gov.br/taxas)



**KATAYAMA**  
DISTRIBUIDORA

KATAYAMA DISTRIBUIDORA LTDA  
CNPJ: 10.448.902/0001/49  
INSCRIÇÃO ESTADUAL: 13.694.959-2

ANEXO VI

DECLARAÇÃO DE CUMPRIMENTO DOS PRAZOS DE ENTREGA

PREGÃO PRESENCIAL/REGISTRO DE PREÇOS N.º 39/2022

A KATAYAMA DISTRIBUIDORA LTDA, inscrita no CNPJ Nº 10.448.902/0001-49, localizada à RUA 4 (LT JARDIM ALENCASTRO) LT 10 – QD 06 – SALAO 02 - COXIPÓ, **DECLARA**, que cumprirá os prazos de entrega dos materiais/produtos, conforme solicitado pela Secretaria Municipal requisitante e Anexo I (Termo de Referência) do Edital de Pregão Presencial/Registro de Preços n.º 39/2022.

Cuiabá, 05 de JULHO de 2022.

LEANDRO  
BARRETO  
KATAYAMA-D  
2972461106

Assinado eletronicamente  
em 05/07/2022 às 14:02:07  
Data: 2022/07/05  
12:02:07

LEANDRO BARRETO KATAYAMA  
PROPRIETARIO  
RG: 2035810-5  
CPF: 029.224.611-06  
KATAYAMA DISTRIBUIDORA  
CNPJ Nº 10.448.902/0001-49

CNPJ: 10.448.902/0001-49  
INSC. EST.: 13.694.959-2  
KATAYAMA DISTRIBUIDORA LTDA  
R. QUATRO (LOT. JD ALENCASTRO)  
LOT. 10, QD. 06, SALA. 02  
Bairro: COXIPÓ  
Fone: (65) 3359-1050  
CEP: 78.085 - CUIABÁ - MT



**KATAYAMA**  
DISTRIBUIDORA

(65) 3359-1050

katayamadistribuidora@gmail.com

Rua Quatro (Lot. Jardim Alencastro) Lote 10 - Quadra 06 - Salão 02 - Coxipó - CEP: 78085-035 - Cuiabá/MT

*Handwritten signatures and initials:*  
- A large signature on the left.  
- A signature on the right with a checkmark.  
- Initials "go" and "ra".  
- A large "N" at the bottom.



**KATAYAMA**  
DISTRIBUIDORA

KATAYAMA DISTRIBUIDORA LTDA  
CNPJ: 10.448.902/0001-49  
INSCRIÇÃO ESTADUAL: 13.694.959-2

ANEXO VII

DECLARAÇÃO DE INEXISTÊNCIA DE FATOS SUPERVENIENTES

PREGÃO PRESENCIAL/REGISTRO DE PREÇOS N.º 39/2022

A KATAYAMA DISTRIBUIDORA LTDA, inscrita no CNPJ sob o nº 10.448.902/0001-49, localizada à RUA 4 (LOT JARDIM ALENCASTRO) LT 10 – QD 06 – SALAO 02 - COXIPÓ, **DECLARA**, em conformidade com o art. 32, parágrafo 2º da Lei nº 8.666/93, que não existem fatos supervenientes a esta licitação que sejam impeditivos de sua habilitação para este certame licitatório no Município de Aripuanã – Estado de Mato Grosso – Pregão Presencial/Registro de Preços N.º 39/2022.

Cuiabá, 05 de JULHO de 2022.

LEANDRO BARRETO KATAYAMA  
2922461106

ASSINADO eletronicamente por LEANDRO BARRETO KATAYAMA  
CNPJ: 10.448.902/0001-49  
11.4851.9400

LEANDRO BARRETO KATAYAMA  
PROPRIETARIO  
RG: 2035810-5  
CPF: 029.224.611-06  
KATAYAMA DISTRIBUIDORA  
CNPJ Nº 10.448.902/0001-49

CNPJ: 10.448.902/0001-49  
INSC. EST. 13.694.959-2  
KATAYAMA DISTRIBUIDORA LTDA  
R. QUATRO (LOT JD ALENCASTRO)  
LOT. 10, QD. 06, SALA: 02  
BARRIO: COXIPÓ  
FONE: (65) 3359-1050  
CEP: 78.085 - CUIABÁ - MT



(65) 3359-1050

katayama@distribuidora@gmail.com

Rua Quatro (Lot. Jardim Alencastro) Lote 10 - Quadra 06 - Salão 02 - Coxipó - CEP 78085-035 - Cuiabá/MT

*Handwritten signatures and initials:*  
- A large signature, possibly "Leandro Barreto"  
- A checkmark  
- Initials "gbo"  
- Initials "fpr"  
- A large "N" at the bottom



**KATAYAMA**  
DISTRIBUIDORA

KATAYAMA DISTRIBUIDORA LTDA  
CNPJ: 10.448.902/0001-49  
INSCRIÇÃO ESTADUAL: 13.694.959-2

ANEXO VIII

DECLARAÇÃO NOS TERMOS DO INCISO XXXIII DO ARTIGO 7º DA CF

PREGÃO PRESENCIAL/REGISTRO DE PREÇOS N.º 39/2022

Declaramos, em atendimento ao previsto no Pregão Presencial/Registro de Preços n.º 39/2022, que não possuímos, em nosso quadro de pessoal, empregados com menos de 18 (dezoito) anos em trabalho noturno, perigoso ou insalubre, bem como de 14 (catorze) anos em qualquer trabalho.

Cuiabá, 05 de JULHO de 2022.

LEANDRO BARRETO  
KATAYAMA  
2022461106

Autorizado a fazer  
declarações em nome  
da empresa  
KATAYAMA DISTRIBUIDORA  
LTDA  
CNPJ: 10.448.902/0001-49  
CNPJ: 10.448.902/0001-49

LEANDRO BARRETO KATAYAMA  
PROPRIETARIO  
RG: 2035810-5  
CPF: 029.224.611-06  
KATAYAMA DISTRIBUIDORA  
CNPJ Nº 10.448.902/0001-49

CNPJ: 10.448.902/0001-49  
INSC. EST. 13.694.959-2  
KATAYAMA DISTRIBUIDORA LTDA  
R. QUATRO (LOT. JO ALENCASTRO)  
LOT. 10, Qd. 06, SALA: 02  
BARRO, COMÉO  
FONE: (65) 3359-1050  
CEP: 78.085 - CUIABÁ - MT

 **KATAYAMA**  
DISTRIBUIDORA

(65) 3359-1050

[katayamadistribuidora@gmail.com](mailto:katayamadistribuidora@gmail.com)

Rua Quatro (Lot. Jardim Alencastro) 11 int. 10 - Quadra 06 - Salão 02 - Coméio - CEP: 78085-035 - Cuiabá/MT

*Handwritten signatures and initials:*  
- A large signature, possibly "Leandro Barreto".  
- A signature "geo".  
- A checkmark.  
- A signature "H".  
- A signature "J".



**KATAYAMA**  
DISTRIBUIDORA

KATAYAMA DISTRIBUIDORA LTDA  
CNPJ: 10.448.902/0001-49  
INSCRIÇÃO ESTADUAL: 13.694.959-2

ANEXO IX

DECLARAÇÃO DE NÃO EXISTÊNCIA DE SERVIDORES PÚBLICOS EM SEU  
QUADRO DE FUNCIONÁRIOS, DIRETORES OU SÓCIOS.

PREGÃO PRESENCIAL/REGISTRO DE PREÇOS N.º 39/2022

Declaramos, em atendimento ao previsto no PREGÃO PRESENCIAL/REGISTRO DE PREÇOS N.º 39/2022, que não possuímos, em nosso quadro de funcionários, servidores ou membro da Administração da Prefeitura Municipal de Aripuanã, Estado de Mato Grosso, mesmo subcontratado.

Cuiabá, 05 de JULHO de 2022.

LEANDRO BARRETO  
KATAYAMA  
2922461106

Assinado digitalmente  
por LEANDRO BARRETO  
KATAYAMA  
2922461106

LEANDRO BARRETO KATAYAMA  
PROPRIETARIO  
RG: 2035810-5  
CPF: 029.224.611-06  
KATAYAMA DISTRIBUIDORA  
CNPJ Nº 10.448.902/0001-49

CNPJ: 10.448.902/0001-49  
INSC. EST. 13.694.959-2  
KATAYAMA DISTRIBUIDORA LTDA  
R. QUATRO (LOT. JD ALENCASTRO)  
LOT. 10, QD. 06, SALA. 02  
BARRIO: COXO  
FONE: (65) 3359-1050  
CEP: 78.085 - CUIABÁ - MT



(65) 3359-1050

[katayama.distribuidora@gmail.com](mailto:katayama.distribuidora@gmail.com)

Rua Quatro (Lot. Jardim Alencastro) Lote 10 - Quadra 06 - Sala 02 - Coxo - CEP: 7829-035 - Cuiabá/MT

*[Handwritten signatures and initials]*



# MUNICÍPIO DE NOVA OLÍMPIA – MT

## Secretaria Municipal de Administração

CNPJ: 03.238.920/0001-30



### ATESTADO DE CAPACIDADE TÉCNICA

O MUNICÍPIO DE NOVA OLÍMPIA, ESTADO DE MATO GROSSO, CNPJ/MF nº 03.238.920/0001-30, estabelecida na Rua Wilson de Almeida, nº 259-S, Bairro: Ouro Verde, CEP: 78.370-000 Atestamos, a pedido da interessada e para fins de prova, que a empresa **L. BARRETO KATAYAMA EIRELI**, inscrita no CNPJ nº 10.448.902.0001/49, estabelecida, na Rua Quatro (Lot. Jardim Alencastro) Lot. 10, Quadra 06, Salão 02, Coxipó, Cep: 78085-035, Cuiabá/MT, forneceu a este Município, por meio de **Ata de Registro de Preços nº 40 Processo ADM Nº 135/2020 Ata nº 1200040/2020**, não havendo fatos supervenientes que desabonem sua conduta técnica e comercial dentro dos padrões de qualidade e desempenho e que cumpriu com sua obrigação, não havendo reclamação ou objeção quanto à qualidade dos produtos/serviços e quanto ao prazo de entrega contratual junto à administração, segue os itens abaixo descritos:

Relação de itens fornecidos:

ITEM	DESCRIÇÃO DOS ITENS	UND	QTDE	MARCA	V. UNIT.	V. TOTAL
3	DETERGENTE LIQUIDO - PRINCIPIO ATIVO DETERGENTE NEUTRO ALCALINIZANTE, COMPOSICAO BASICA A BASE DE ACIDO DODECIL BENZENO SULFONICO, PRESERVANTES, SEQUESTRANTE, ESPESSANTE, FRAGANCIAS COM AGENTES CONSERVANTES, TEOR DE ATIVOS ESPESSANTE E VEICULO, COMPOSICAO AROMATICA AROMA SUAVE, ACONDICIONADO EM EMBALAGEM DE 500ML, PRINCÍPIO ATIVO DETERGENTE NEUTRO ALCALINIZANTE	Caba c 24 und	512	FLORA	33,10	16.996,40
4	DETERGENTE LIQUIDO - PRINCIPIO ATIVO LINEAR ALQUILBENZENO, SULFONATO DE SODIO, COMPOSICAO BASICA TENSOAIVOS-ANIONICOS, NAO IONICOS, COADJUVANTE, PRESERVANTES, SEQUESTRANTE, ESPESSANTE, FRAGANCIAS E OUTRAS SUBSTANCIAS QUIMICAS PERMITIDAS, TEOR DE ATIVOS MINIMO DE 8,0%, PH=6,0-9,0, SOLUCAO 1% P/P, COMPOSICAO AROMATICA NEUTRO, ACONDICIONADO EM FRASCO PLASTICO, CONTENDO 500ML, .	Caba c 24 und	192	FLORA	35,42	6.800,64
16	VASSOURA - DE CERDAS EM FIBRA SINTETICA DE NYLON, TIPO VASSOURAO, CABO DE MADEIRA, MEDIDA DA BASE DE 40 CM, COM BASE DE MADEIRA, NO FORMATO RETANGULAR.	Un	213	DSR	5,00	1.256,70

www.novo-olimpia.mt.gov.br - e-mail: [segpro@municionovo-olimpia.mt.gov.br](mailto:segpro@municionovo-olimpia.mt.gov.br) Rua Wilson de Almeida, nº 259, Ouro Verde - Cep 78370-000 - Fone: 3302-1130 - 3302-1142

Confira os dados do seu ato: <https://atodigital.sua.jus.br> ou consulte o Documento em: <https://atodigital.sua.jus.br>



CARTÓRIO  
Autenticação Digital Código: 183481491214368974093-1  
Data: 14/01/2021 14:27:23  
Valor Total do Ato: R\$ 4,68  
Belo Digital Tipo Normal C: ALA91624-T977;



Cartório Azevedo Bastos  
R. Próf. Carlos Alberto Pereira 1142  
Bairro: Vila Bela, Jd. Palácio, PO  
820-2244-5388 - cartorio@azevedobastos.com.br  
<https://www.azevedobastos.com.br>



O presente documento digital foi conferido com o original e assinado eletronicamente por DANILLO PINTO OLIVEIRA DE ALENCAR, em quinta-feira, 14 de janeiro de 2021 14:25:00 GMT-03:00, CHS: 08.870-0 - 1º OFÍCIO DE REGISTRO CIVIL DAS PESSOAS NATURAIS E TABELIONATO DE NOTAS/PB, nos termos da medida provisória N. 2.200-2 de 24 de agosto de 2001. Sua autenticidade deverá ser confirmada no endereço eletrônico [www.cartorio.azevedobastos.com.br](http://www.cartorio.azevedobastos.com.br). O presente documento digital pode ser acessado em papel por meio de autenticação no Tabelionato de Notas. Processo nº 1002000 CNJ - fls. 22.



**MUNICÍPIO DE NOVA OLÍMPIA – MT**  
Secretaria Municipal de Administração



CNPJ: 03.238.920/0001-30

18	AMACIANTE - PARA USO EM ROUPAS, COMPOSTO POR CLORETO DE DIAQUIL DIMETIL ANONIO, COADJUVANTES, FRAGRANCIAS, 1,2 BENZOTIAZOLIN-3-ONA, ATENUADOR DE ESPUMA E AGUA, ACONDICIONAMENTO EM FRASCO COM 2 LITROS, E AS SUAS CONDICÕES DEVERAO ESTAR DE ACORDO COM A RESOLUCAO MS 1/78,(PORT.874/58)	Un	780	FLORA	4,03	3.143,40
20	LIMPADOR MULTIUSO DOMESTICO - LIMPADOR GERAL CONCENTRADO LIQUIDO, COMPOSTO DE LINEAR ALQUIL BRENNO SULFONATO DE SODIO, TENSOATIVO NAO IONICO, ALCALINIZANTE, SEQUESTRANTE, SOLUBILIZANTE, ÉTER GLICOLICO, ALCOOL, PERFUME E AGUA, COM CAPACIDADE DE 500 ML, E SUAS CONDICÕES DEVERAO ESTAR DE ACORDO COM A REGISTRO NO MINISTERIO DA SAUDE.	Caba c 12 und	357	BY KIM	23,81	8.496,60
28	SACO PARA LIXO DOMESTICO - DE POLIETILENO, COM CAPACIDADE DE 50 LITROS, MEDINDO (63CMX60CM), NA COR PRETA, CONTENDO 10 UNIDADES.	Pct c 10 und	4690	REPORPACK	1,09	5.112,10
31	COPO DESCARTAVEL - EM POLIESTIRENO, RECICLAVEL, ATÓXICO, PARA CAFE, CERTIFICADO POR ORGAO OFICIAL, COM CAPACIDADE DE CAPACIDADE PARA 50ML, ACONDICIONADO EM EMBALAGEM COM 5.000 COPOS, EMBALADAS EM TIRAS PLASTICAS COM 100 UNIDADES.	Caba c 5000 und	177	TOTAL FLAST	71,00	12.567,00
35	TOUÇA - 100% POLIPROPILENO, P,M,G E GG,ES, PADRAO, MANIPULACAO E PREPARO DE ALIMENTOS(DESCARTAVEL)	Pct c 100 und	327	TALGE	20,32	6.664,64
38	LIMPADOR MULTIUSO DOMESTICO - LIMPADOR GERAL CONCENTRADO LIQUIDO, COMPOSTO DE CONTEDO CLORETO DE COCCBENZIL DIMENTIL AMÔNIA, NONIL FENOL POLIGLICIL ÉTER, ACIDO DOBECILBENZENO SULFÔNICO, CORANTE CL74180 COM ESSÊNCIA FLORAL E ÁGUA, EMBALADO EM EMBALAGEM PLASTICA, COM CAPACIDADE DE 1,0 LITROS,, E SUAS CONDICÕES DEVERAO ESTAR DE ACORDO COM A REGISTRO NO MINISTERIO DA SAUDE - CONFORME EDITAL	Und	6895	TOQ DE PERFUME	3,55	27.077,25
43	VASSOURA - DE PELO DE ANIMAL, CABO DE MADEIRA, MEDIDA DA BASE 40CM, COM BASE DE MADEIRA	Und	195	DSR	8,50	1.657,50

www.novaolimpia.mt.gov.br - e-mail: [segurama@novaolimpia.mt.gov.br](mailto:segurama@novaolimpia.mt.gov.br) Rua Wilson de Almeida, nº.358, Ouro Verde - Cep 78070-000 - Fones: 3332-1130 - 3332-1162

Consulte os dados do ato em: <https://portal.gub.rii.br/ato> ou Consulte o Documento em: <https://www.tribunalmt.mt.gov.br/documentos/1343142121038574052>



**CARTÓRIO**  
Autenticação Digital Código: 193481401218568974052-2  
Data: 14/01/2021 14:27:23  
Valor Total do Ato: R\$ 4,86  
Selo Digital Tipo Normal C: ALA91625-0338N



**Cartório Azevedo Bastos**  
Av. Presidente - (Bairro Pôrto) - 1142  
Bairro: Vila Europa, 7080-7019 - PB  
020 3344-6484 - e-mail: [registro@cartorioazeb.com.br](mailto:registro@cartorioazeb.com.br)  
<https://portal.gub.rii.br>

Cartório Azevedo Bastos



O presente documento digital foi assinado digitalmente por DANILLO PINTO OLIVEIRA DE ALENCAR, em quinto-feira, 14 de janeiro de 2021, 14:26:00 GMT-03:05, CNFS: 08.8704-0 - 1º Ofício de Registro Civil das Pessoas Naturais e Tabelionato de Notas, nos termos da medida provisória N. 2.200-2 de 24 de agosto de 2001. Sua autenticidade deverá ser confirmada no endereço eletrônico [www.portal.gub.rii.br/autenticacao](http://www.portal.gub.rii.br/autenticacao). O presente documento digital pode ser armazenado em papel por meio de autenticação no Tabelionato de Notas. Protocolo nº 1002020 CNJ - anexo 22.

N

J

R





**MUNICÍPIO DE NOVA OLÍMPIA – MT**  
Secretaria Municipal de Administração



CNPJ: 03.238.920/0001-30

59	INSETICIDA DOMESTICO - MULTI-INSETICIDA, EXTERMINA QUALQUER TIPO DE INSETO CASEIRO, EMBALAGEM COM 500ML, INGREDIENTES ATIVOS: CARBAMATO	Und	1125	ULTRA INSECT	7,10	7.987,50
70	PRATO DESCARTAVEL - MATEIA-PRIMA PLASTICO, DIAMETRO 15 CM, ALTURA 1,5 CM, COR BRANCA, BEGE OU TRANSPARENTE, SEM TAMPA	Pct c 10 und	660	TOTAL PLAST	0,92	607,20
71	PRATO DESCARTAVEL - DE POLIETILENO, DIAMETRO DE 21 CM, COM ALTURA DE 1,5CM, ESPESSURA DE 25 MICRAS, COM CAPACIDADE DE 350 ML, SEM TAMPA	Pct c 10 und	530	TOTAL PLAST	1,23	651,90
73	ALCOOL ETILICO - COM TEOR ALCOOLICO 70%, HIDRATADO, EMBALADO EM TUBO COM 500 ML, EM FORMA DE GEL BACTERICIDA	Caixa c 12 und	522	MEGA	58,40	53.841,80
102	DESODORANTE - TIPO AEROSOL, ANTI MANCHAS, 175ML, ANTITRANSPIRANTE, SUBSTANCIAS 1/4 DE CREME UMECTANTES, PARA APLICACAO NAS AXILAS, TESTADO DERMATOLOGICAMENTE	Und	330	ABOVE	6,43	2.121,90
120	RODO (FUJA E SECA) - RODO - RODO CORPO DE PLASTICO 60CM, CONTENDO DUAS TIRAS DE BORRACHA PRETA COM 2 MM DE ESPESSURA E 3,5 CM DE LARG SUPORTE EM PINUS ESTUFADO, CABO ARREDONDADO COM 1,20CM	UND	875	DSR	7,50	6.562,50
121	RODO (FUJA E SECA) - CABO DE MADEIRA, BASE MEDINDO 40CM, BASE DE PLASTICO, COM DUAS LAMINAS DE BORRACHA	Und	280	DSR	4,57	1.307,60
149	SACO PARA LIXO DOMESTICO - DE POLIETILENO, COM CAPACIDADE DE 15 LITROS, MEDINDO (LARG.31CMXALT.58CMXESP.0,05MM), NA COR PRETA, PESANDO 950GRAMAS, NBR 9190, NBR 9191	Pct	1925	REPORPACK	9,91	19.076,75
151	DESINFETANTE - AGENTE DESINFETANTE QUE ELIMINA GERMES E BACTERIAS, ALQUIL BENZENO, SULFORATO DE SODIO, COADJUVANTES, SEQUESTRANTE, COMPOSICAO AROMATICA FRAGANCIA E AGUA, ACONDICIONADO DE FORMA ADEQUADA	Und	2670	FLORA	3,75	7.762,50

www.novaolimpia.mt.gov.br - e-mail: [compras@novaolimpia.mt.gov.br](mailto:compras@novaolimpia.mt.gov.br) Rua Wilson de Almeida, nº259, Ouro Verde - Cep 78370-000 - Fone: 3332-1138 - 3332-1142

Confira o status do ato em: <https://sistemas.casas.gov.br/portal/consultas/consultas/consultas.aspx?acao=verificacao> ou pelo link: <https://www.transparencia.mt.gov.br/portal/consultas/consultas/consultas.aspx?acao=verificacao>



**CARTÓRIO**  
Autenticação Digital Código: 103401401210366974093-3  
Data: 14/01/2021 14:37:23  
Valor Total do Ato: R\$ 4,66  
Selo Digital Tipo Normal C: ALA01626-M10RN



**Cartório Azevedo Bastos**  
Av. Presidente Getúlio Vargas - 1142  
Bairro: Vila Esperança, Alto Paraíso - MT  
021 2344-6000 - [cartorio@azevedobastos.com.br](mailto:cartorio@azevedobastos.com.br)  
<http://www.azevedobastos.com.br>

Ulysses Azevedo Bastos, Cartorário

TJ/MS



O presente documento digital foi gerado e assinado digitalmente por DANIELLO PINTO OLIVEIRA DE ALENCAR, em quinta-feira, 14 de janeiro de 2021 14:28:00 GMT-03:00, CNS: 06.870-6 - 1º OFÍCIO DE REGISTRO CIVIL DAS PESSOAS NATURAIS E TABELIONATO DE NOTAS/PB, nos termos da medida provisória N. 2.200-2 de 24 de agosto de 2001. Sua autenticidade deverá ser confirmada no endereço eletrônico: [www.transparencia.mt.gov.br/portal/consultas/consultas/consultas.aspx?acao=verificacao](http://www.transparencia.mt.gov.br/portal/consultas/consultas/consultas.aspx?acao=verificacao). O presente documento digital pode ser consultado em qualquer momento em qualquer lugar por meio de autenticação no Tabelaionato de Notas, Provisório nº 100/2020 CNJ - artigo 22.



**MUNICÍPIO DE NOVA OLÍMPIA - MT**  
**Secretaria Municipal de Administração**



CNPJ: 03.238.920/0001-30

153	LIMPADOR MULTILUSO DOMÉSTICO - LIMPADOR GERAL CONCENTRADO LÍQUIDO, COMPOSTO DE CARBONATO DE SÓDIO, HIPOCLORITO DE SÓDIO, TENSIOATIVO NAO IONICO, ESSENCIA E AGUA, COMPONENTE ATIVO; HIPOCLORITO DE SÓDIO MÍNIMO 1,0%, COM CAPACIDADE DE 500 ML, E SUAS CONDIÇÕES DEVERÃO ESTAR DE ACORDO COM A REGISTRO NO MINISTERIO DA SAUDE.	Caixa c 12 und	107	BY KIM	23,70	2.535,90
169	LIMPADOR MULTILUSO DOMÉSTICO - LIMPADOR GERAL CONCENTRADO LÍQUIDO, COMPOSTO DE LINEAR ALQUIL BEZENO SULFONATO DE SÓDIO, TENSIOATIVO NAO IONICO, ALCALINIZANTE, SEQUESTRANTE, SOLUBILIZANTE, ÉTER GLICÓLICO, ALCÓOL, PERFUME E AGUA, COM CAPACIDADE DE 500 ML, E SUAS CONDIÇÕES DEVERÃO ESTAR DE ACORDO COM A REGISTRO NO MINISTERIO DA SAUDE.	Un	190	BY KIM	2,07	393,30
170	LIMPADOR MULTILUSO DOMÉSTICO - LIMPADOR GERAL CONCENTRADO LÍQUIDO, COMPOSTO DE CARBONATO DE SÓDIO, HIPOCLORITO DE SÓDIO, TENSIOATIVO NAO IONICO, ESSENCIA E AGUA, COMPONENTE ATIVO; HIPOCLORITO DE SÓDIO MÍNIMO 1,0%, COM CAPACIDADE DE 500 ML, E SUAS CONDIÇÕES DEVERÃO ESTAR DE ACORDO COM A REGISTRO NO MINISTERIO DA SAUDE.	Un	55	FLORA	2,07	113,85

Para maior clareza, assinamos o presente.

Nova Olímpia-MT, 06 de Janeiro de 2021.

  
**Givaldo Valério dos Santos Filho**  
 Gestor de Compras

www.novaolimpia.mt.gov.br - e-mail: [compras@novaolimpia.mt.gov.br](mailto:compras@novaolimpia.mt.gov.br) Rua Wilson de Almeida, nº.259, Ouro Verde - Cep 13370-000 - Fone: 3332-1130 - 3332-1182

Cartório Azevedo Bastos  
 Av. Presidente Getúlio Vargas - 1142  
 Bairro: Vila Espírito Santo - Fone: 3332-1130  
 CEP: 13370-000 - e-mail: [compras@novaolimpia.mt.gov.br](mailto:compras@novaolimpia.mt.gov.br)  
<http://www.novaolimpia.mt.gov.br>

Autenticação Digital Código: 103491401218266974093-4  
 Data: 14/01/2021 14:37:24  
 Valor Total do Ato: R\$ 4,90  
 Modelo Digital Tipo Normal C: ALA01621-47R2

Cartório  
 TJPB

O presente documento digital foi gerado e assinado digitalmente por DANILLO PINTO OLIVEIRA DE ALENCAR, em quinta-feira, 14 de janeiro de 2021 14:28:00 GMT-03:00, CNS: 06.8170-0 - nº OFÍCIO DE REGISTRO CIVIL DAS PESSOAS NATURAIS E TABELIONATO DE NOTARIAS, nos termos da medida provisória N. 2.200-2 de 24 de agosto de 2001. Sua autenticidade deverá ser confirmada no endereço eletrônico [www.comad.org.br/autenticacao](http://www.comad.org.br/autenticacao). O presente documento digital pode ser convertido em papel por meio de autenticação no Tabelionato de Notas. Proveniente nº 1002020 CNJ - artigo 22.

*Handwritten signatures and initials*

REPÚBLICA FEDERATIVA DO BRASIL  
ESTADO DA PARAÍBA  
CARTÓRIO AZEVEDO BASTOS  
FUNDADO EM 1888  
PRIMEIRO REGISTRO CIVIL DE NASCIMENTO E ÓBITOS E PRIVATIVO DE CASAMENTOS, INTERDIÇÕES E TUTELAS DA COMARCA DE JOÃO PESSOA

Av. Estácio Pessoa, 1145 Bairro dos Estados 58030-00, João Pessoa PB  
Tel.: (83) 3244-5404 / Fax: (83) 3244-5184  
http://www.azevedobastos.net.br  
E-mail: cartorio@azevedobastos.net.br



DECLARAÇÃO DE SERVIÇO DE AUTENTICAÇÃO DIGITAL

O Bel. Válber Azevêdo de Miranda Cavalcanti, Oficial do Primeiro Registro Civil de Nascimento e Óbitos e Privativo de Casamentos, Interdições e Tutelas com atribuição de autenticar e reconhecer firmas da Comarca de João Pessoa Capital do Estado da Paraíba, em virtude de Lei, etc...

DECLARO ainda que, para garantir transparência e segurança jurídica de todos os atos oriundos da atividade Notarial e Registral no Estado da Paraíba, foi instituído pela Lei nº 10.132, de 06 de novembro de 2013, a aplicação obrigatória de um Selo Digital de Fiscalização Extrajudicial em todos os atos de notas e registros, composto de um código único (por exemplo: Selo Digital: ABC12345-X.X2) e dessa forma, cada autenticação processada pela nossa Serventia pode ser verificada e confirmada tantas vezes quanto for necessário através do site do Tribunal de Justiça do Estado da Paraíba, endereço <http://corregedoria.tjpb.jus.br/selo-digital/>.

A autenticação digital do documento faz prova de que, na data e hora em que ela foi realizada, a empresa L. BARRETO KATAYAMA EIRELI tinha posse de um documento com as mesmas características que foram reproduzidas na cópia autenticada, sendo da empresa L. BARRETO KATAYAMA EIRELI a responsabilidade, única e exclusiva, pela idoneidade do documento apresentado a este Cartório.

Nesse sentido, declaro que a L. BARRETO KATAYAMA EIRELI assumiu, nos termos do artigo 8º, §1º, do Decreto nº 10.278/2020, que regulamentou o artigo 3º, inciso X, da Lei Federal nº 13.874/2019 e o artigo 2º-A da Lei Federal 12.682/2012, a responsabilidade pelo processo de digitalização dos documentos físicos, garantindo perante este Cartório e terceiros, a sua autoria e integridade.

De acordo com o disposto no artigo 2º-A, §7º, da Lei Federal nº 12.682/2012, o documento em anexo, identificado individualmente em cada Código de Autenticação Digital ou na referida sequência, poderá ser reproduzido em papel ou em qualquer outro meio físico.

Esta DECLARAÇÃO foi emitida em 26/03/2021 09:06:16 (hora local) através do sistema de autenticação digital do Cartório Azevedo Bastos, de acordo com o Art. 1º, 10º e seus §§ 1º e 2º da MP 2200/2001, assim também, o documento eletrônico autenticado contendo o Certificado Digital do titular do Cartório Azevedo Bastos, poderá ser solicitado diretamente à empresa L. BARRETO KATAYAMA EIRELI ou ao Cartório pelo endereço de e-mail [autentica@azevedobastos.net.br](mailto:autentica@azevedobastos.net.br) Para informações mais detalhadas desta ato, acesse o site <http://autdigital.azevedobastos.net.br> e informe o Código de Autenticação Digital.

Esta Declaração é válida por tempo indeterminado e está disponível para consulta em nosso site.

\*Código de Autenticação Digital: 1034814012103869/4093-1 a 1034814012103869/4093-4  
\*Legislações Vigentes: Lei Federal nº 8.935/94, Lei Federal nº 10.405/2002, Medida Provisória nº 2200/2001, Lei Federal nº 13.105/2015, Lei Estadual nº 8.721/2008, Lei Estadual nº 10.137/2013, Provimento CGJ N° 003/2014 e Provimento CNJ N° 100/2020

O referido é verdade, dou fé.

CHAVE DIGITAL

000056187346c94805712d89f66c05bb118e95d7754bb43870b/a4cdc86816cad85c7e7a2076c2d9db14c5fcd689f82c8c4cb2cc9fb683266c78a379cub490  
Kf77oe2d2f0b6c837111d59279db4

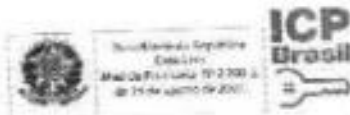

*Handwritten signatures and initials:*  
- A large checkmark at the top right.  
- The name "Jacyr" written vertically in cursive.  
- The initials "JFR" written in a stylized font at the bottom right.



PREFEITURA  
MUNICIPAL  
CNPJ: 04.213.657/0001-02



**COLNIZA-MT**

Gestão 2021/2024

**RUMO AO DESENVOLVIMENTO**

**SECRETARIA MUNICIPAL DE FINANÇAS**



SECRETARIA MUNICIPAL DE FINANÇAS

**ATESTADO DE CAPACIDADE TÉCNICA**

O MUNICÍPIO DE COLNIZA, ESTADO DE MATO GROSSO, CNPJ/MF nº 04.213.687/0001-02, estabelecida na AVENIDA DOS PINHAIS – Nº 207, CEP: 78.335-000 Atestamos, a pedido da interessada e para fins de prova, que a empresa **L. BARRETO KATAYAMA EIRELI**, inscrita no CNPJ nº 10.448.502.0001/49, estabelecida, na Rua Quatro (Lot. Jardim Alencastro) Lot. 10, Quadra 06, Salão 02, Coxipó, Cep: 78085-035, Cuiabá/MT, forneceu a este Município, por meio de **Ata de Registro de Preços nº 09/2021 PREGÃO PRESENCIAL Nº 5/2021 PROCESSO DE LICITAÇÃO Nº. 000023/21/2021**, objeto o **REGISTRO DE PREÇOS PARA FUTURA E EVENTUAL AQUISIÇÃO DE PRODUTOS DE HIGIENE E LIMPEZA EM ATENDIMENTO AS SECRETARIAS MUNICIPAIS DE COLNIZA-MT**, não havendo fatos supervenientes que desabonem sua conduta técnica e comercial dentro dos padrões de qualidade e desempenho e que cumpriu com sua obrigação, não havendo reclamação ou objeção quanto à qualidade dos produtos/serviços e quanto ao prazo de entrega contratual junto à administração, segue os itens abaixo descritos:

Relação de itens fornecidos:

ITEM	DESCRIÇÃO DOS ITENS	UND	QTDE	MARCA	V. UNIT	V. TOTAL
1	ÁGUA SANITÁRIA - CAIXA COM 12 UNIDADE DE 1 LITRO SOLUÇÃO AQUOSA, A BASE DE HÍPOCLORITO SÓDICO OU CÁLCIO, FRASCO PLÁSTICO, 2RPP A 2,5XPP, Marca: ORCA, IPE, BRILHANTE ou equivalente a qualquer data.	CAIXA	501	FLORA	R\$ 36,50	R\$ 18.286,50
2	ÁGUA SANITÁRIA 1L, Marca: ORCA, IPE, BRILHANTE ou equivalente a qualquer data.	LITRO	3800	FLORA	R\$ 3,02	R\$ 11.476,00
3	A. CORDA EM GEL 70% CONCENTRAÇÃO/DOSAGEM 70%, FORMA FARMACÉUTICA GELFORMA DE APRESENTAÇÃO FRASCO OU REFRIGERANTE DE ADMINISTRAÇÃO TÓPICA.	UND	3300	MUCA	R\$ 6,95	R\$ 22.967,00
4	ALCOOL ETÍLICO 40% A 50% GL - CX C/ 12 UNIDADES LÍQUIDO/EMBALADO EM FRASCO PLÁSTICO RESISTENTE 1 L	CAIXA	205	ALVO	R\$ 75,50	R\$ 15.477,50
5	ALCOOL ETÍLICO - COM 10% ALCOOLICO DE 70 GL, HIDRATADO LÍQUIDO, EMBALADO EM FRASCO PLÁSTICO RESISTENTE CONTENDO 01 LITRO	UND	4628	ALVO	R\$ 7,00	R\$ 32.396,00
6	ALCOOL ETÍLICO HIDRATADO, TESTE ALCOOLICA 70% - CAIXA COM 12 FRASCO DE 01 LITRO, CONCENTRAÇÃO/DOSAGEM 70%, FORMA DE APRESENTAÇÃO EM FRASCO, FORMA FARMACÉUTICA SOLUÇÃO, INDICAÇÃO DE USO: ANTISSEPTICO, DESINFETANTE - CAIXA COM 12 FRASCO DE 01 LITRO	CAIXA	15	ALVO	R\$ 93,35	R\$ 1.400,25



*Handwritten signatures and initials:*  
 [Signature]  
 [Initials]  
 [Initials]  
 [Initials]



SECRETARIA MUNICIPAL DE FINANÇAS

8	AMACIANT: DE POLPAS DE 7 LT Marca: Iolê, unca, ou equivalente a quantidade.	UNO	4020	FLORA	R\$ 4,40	R\$ 17.688,00
10	BALDE PLASTICO DE 20 LITROS	UN	30	MERCOMPLAS	R\$ 15,90	R\$ 477,00
11	DESINFECTANTE 2L Marca: Iolê, Bonbrê, Unca ou equivalente a quantidade.	UNO	3350	FLORA	R\$ 4,59	R\$ 15.375,50
20	DESINFECTANTE DE 02 LTS CX C/ 12 UNO Marca: Iolê, Bonbrê, Unca ou equivalente a quantidade.	CAXA	65	FLORA	R\$ 55,08	R\$ 35.800,35
21	DESODORIZADOR DE AMBIENTE SPRAY CONTENDO 250ML VARIAS FRAGANÇAS	UN	1115	ULTRA FRESH	R\$ 7,90	R\$ 10.388,50
22	COCOA PARA BOBÓIA - DE POLIETILENO, DIVERSAS CORES	UN	115	DSR	R\$ 2,89	R\$ 332,35
31	ESPONJA DE LIMPEZA DUPLA FACE	UNO	300	NOBRE	R\$ 0,31	R\$ 94,00
32	ESPONJA MULTUSO DUPLA FACE - FARDOS C/ 20 UNIDADES ESPONJA PARA LIMPEZA - TIPO DUPLA FACE, MEDINDO NO MÍNIMO DE 300x70x20 MM, COM FORMATO RETANGULAR, POLIURETANO COM BACTERICIDA, NA COR VERDE/AMARELA	FARDO	227	NOBRE	R\$ 10,80	R\$ 4.710,60
34	INSETICIDA DOMÉSTICO PARA CLAMPIS AEROSOL COM 300ML	UNO	30	ULTRA INSECT	R\$ 9,20	R\$ 276,00
36	LIMPA ALUMINIO DE 1ª QUALIDADE - COMPOSIÇÃO COMPRIMENTE: ÁCIDO ACÉTICO, SULFÔNICO, FOSFATANTE DESODRANTE, CORANTE ORGÂNICO E ÁGUA. FRASCO CONTENDO 500 ML.	UN	1500	BY GIM	R\$ 2,22	R\$ 3.652,00
37	LIMPA PEDRA 2 LITROS	FRASCO	2012	BY GIM	R\$ 10,50	R\$ 21.105,00
38	LIMPADOR MULTUSO 500 ML	UNO	1460	FLORA	R\$ 9,04	R\$ 12.751,00
45	PA DE LINDO - PA PLASTICA COLETOIRA DE LINDO 730x6CM, COM CASO DE MADEIRA LONGO (APROXIMADAMENTE 80 CM), CONTENDO IDENTIFICAÇÃO DO PRODUTO, MARCA DO FABRICANTE	UN	112	DSR	R\$ 4,80	R\$ 537,60
51	PAPEL HIGIÊNICO, MEDINDO 60M X10 CM - PACOTE COM 04 ROLOS PAPEL HIGIÊNICO FOLHA SIMPLES PLOTADO NA COR BRANCA, TEXTURA MACIA, MEDINDO 60M X10 CM	PACOTE	6020	BRISA	R\$ 4,39	R\$ 26.428,80
53	PAPEL TOALHA INTERFOLHA PACOTE COM 2000 UNIDADES.	UNO	2000	ECO PAPEIS	R\$ 10,45	R\$ 20.900,00
54	PEDRA SANITÁRIA VARIAS ESSENCIAS COM EMBALAGEM CONTENDO 31 UNIDADES PEDRA SANITÁRIA - TIPO PASTILHA ARREDONDADA COM SUPERFÍCIE DE PLÁSTICO, FRAGRÂNCIA EUCALIPTO, EM PEDRA, COMPOSTO DE NAPHTALINA, CLORETO DE BENZALDEÍDO E VARIAS ESSENCIAS.	UNO	2303	NOVO FRESCOR	R\$ 1,35	R\$ 3.108,00



*Handwritten signatures and initials:*  
 - A large signature on the right side of the page.  
 - Initials "96" and "N" below the signature.  
 - Other illegible handwritten marks.



**SECRETARIA MUNICIPAL DE FINANÇAS**

56	PASTELÃO - EM PLÁSTICO, COM TAMANHO MÉDIO CARO REVESTIDO EM MADEIRA.	UN	115	DSR	R\$ 13,50	R\$ 1.552,50
59	RODO GRANDE BASE DE PASTICO RESISTENTE, COM CARO	UN	550	DSR	R\$ 9,60	R\$ 5.299,20
60	ROLO PEQUENO, 30 CM.	UN	210	DSR	R\$ 6,50	R\$ 1.365,00
65	SABONETE EM BARRA - DE 90 GRAMAS - EMBALADO INDIVIDUALMENTE - VARIAS PRECIZES	UN	380	S/PS	R\$ 1,45	R\$ 551,00
67	SABONETE LÍQUIDO 100 ML NEUTRO, HIDRATANTE, ACONDICIONADO EM RECIPIENTE APROPRIADO	UN	2017	PREMISSA	R\$ 9,99	R\$ 20.145,83
73	SACOLA PLÁSTICA PARA LIXO 30 LITROS fornecida em rolo com 50 unidades	PACOTE	2852	RECORPACK	R\$ 8,00	R\$ 22.816,00
80	TRAPO ESTOPA PANO DE LIMPEZA MECANICO COSTURADO	KG	200	TEC MARTINS FLX 113	R\$ 7,40	R\$ 1.480,00
82	VASSOURA DE NYLON, CABO DE MADEIRA, ROSCADO, REVESTIDO, PERFEITO ACABAMENTO.	UN	241	DSR RL- 205	R\$ 9,00	R\$ 2.169,00
83	VASSOURA DE PACOVA - CABO DE MADEIRA REVESTIDO E PERFEITO ACABAMENTO	UN	55	DSR	R\$ 11,50	R\$ 632,50
<b>TOTAL GERAL:</b>					<b>R\$ 342.664,98</b>	

Para maior clareza, assinamos o presente.

Cuiabá-MT, 18 de maio de 2022.

  
 ARMANDO NEGRÃO NETO  
 SECRETÁRIO MUNICIPAL DE FINANÇAS  
 PORTARIA N° 0076/P/2024



*Handwritten signatures and initials:*  
 - A large signature on the right side.  
 - Initials 'JL' and 'R' at the bottom right.  
 - A large handwritten 'N' at the bottom center.



## TRIBUNAL DE CONTAS DA UNIÃO

### Consulta Consolidada de Pessoa Jurídica

Este relatório tem por objetivo apresentar os resultados consolidados de consultas eletrônicas realizadas diretamente nos bancos de dados dos respectivos cadastros. A responsabilidade pela veracidade do resultado da consulta é do Órgão gestor de cada cadastro consultado. A informação relativa à razão social da Pessoa Jurídica é extraída do Cadastro Nacional da Pessoa Jurídica, mantido pela Receita Federal do Brasil.

Consulta realizada em: 04/07/2022 12:00:37

#### Informações da Pessoa Jurídica:

Razão Social: **L. BARRETO KATAYAMA EIRELI**  
CNPJ: **10.448.902/0001-49**

#### Resultados da Consulta Eletrônica:

Órgão Gestor: TCU  
Cadastro: **Licitantes Inidôneos**  
Resultado da consulta: **Nada Consta**

Para acessar a certidão original no portal do órgão gestor, clique [AQUI](#)

Órgão Gestor: CNJ  
Cadastro: **CNIA - Cadastro Nacional de Condenações Cíveis por Ato de Improbidade Administrativa e Inelegibilidade**  
Resultado da consulta: **Nada Consta**

Para acessar a certidão original no portal do órgão gestor, clique [AQUI](#).

Órgão Gestor: **Portal da Transparência**  
Cadastro: **Cadastro Nacional de Empresas Inidôneas e Suspensas**  
Resultado da consulta: **Nada Consta**

Para acessar a certidão original no portal do órgão gestor, clique [AQUI](#).

Órgão Gestor: **Portal da Transparência**  
Cadastro: **CNEP - Cadastro Nacional de Empresas Punidas**  
Resultado da consulta: **Nada Consta**

Para acessar a certidão original no portal do órgão gestor, clique [AQUI](#)

Obs: A consulta consolidada de pessoa jurídica visa atender aos princípios de simplificação e

*[Handwritten signatures and initials]*



racionalização de serviços públicos digitais. Fundamento legal: Lei nº 12.965, de 23 de abril de 2014, Lei nº 13.460, de 26 de junho de 2017, Lei nº 13.726, de 8 de outubro de 2018, Decreto nº 8.638 de 15, de janeiro de 2016.

*Handwritten signatures and initials:*  
C. [unclear]  
[unclear] 9/6 [unclear]  
[unclear] [unclear]



**TRIBUNAL DE CONTAS DA UNIÃO**  
**CERTIDÃO NEGATIVA**  
**DE**  
**LICITANTES INIDÔNEOS**

Nome completo: **L. BARRETO KATAYAMA EIRELI**

CPF/CNPJ: **10.448.902/0001-49**

O Tribunal de Contas da União **CERTIFICA** que, na presente data, o (a) requerente acima identificado(a) **NÃO CONSTA** da relação de responsáveis inidôneos para participar de licitação na administração pública federal, por decisão deste Tribunal, nos termos do art. 46 da Lei nº 8.443/92 (Lei Orgânica do TCU).

Não constam da relação consultada para emissão desta certidão os responsáveis ainda não notificados do teor dos acórdãos condenatórios, aqueles cujas condenações tenham tido seu prazo de vigência expirado, bem como aqueles cujas apreciações estejam suspensas em razão de interposição de recurso com efeito suspensivo ou de decisão judicial.

Certidão emitida às 12:01:57 do dia 04/07/2022, com validade de trinta dias a contar da emissão.

A veracidade das informações aqui prestadas podem ser confirmadas no site <https://contas.tcu.gov.br/ords/f?p=INABILITADO:5>

Código de controle da certidão: **E8MII040722120157**

Atenção: qualquer rasura ou emenda invalidará este documento



**KATAYAMA**  
DISTRIBUIDORA

KATAYAMA DISTRIBUIDORA LTDA  
CNPJ: 10.448.902/0001/49  
INSCRIÇÃO ESTADUAL: 13.694.959-2

ANEXO IV

DECLARAÇÃO DE CUMPRIMENTO DOS REQUISITOS DE HABILITAÇÃO

PREGÃO PRESENCIAL/REGISTRO DE PREÇOS N.º 39/2022

A KATAYAMA DISTRIBUIDORA LTDA, CNPJ Nº 10.448.902/0001-49, localizada à RUA 4 (LOT JARDIM ALENCASTRO) LT 10 – QD 06 – SALAO 02 – COXIPÓ declara, em conformidade com a Lei n.º 10.520/02, que cumpre todos os requisitos para habilitação para este certame licitatório no Município de Aripuanã – Estado de Mato Grosso – Pregão Presencial/Registro de Preços N.º 39/2022.

Cuiabá, 05 de JULHO de 2022.

LEANDRO BARRETO  
KATAYAMA  
2922461106

Assinado digitalmente por  
LEANDRO BARRETO  
KATAYAMA DISTRIBUIDORA LTDA  
CNPJ: 10.448.902/0001-49

LEANDRO BARRETO KATAYAMA  
PROPRIETARIO  
RG: 2035810-5  
CPF: 029.224.611-06  
KATAYAMA DISTRIBUIDORA  
CNPJ Nº 10.448.902/0001-49

CNPJ: 10.448.902/0001-49  
Insc. Est: 13.694.959-2  
KATAYAMA DISTRIBUIDORA LTDA  
R. Quatro (Lot JD ALENCASTRO)  
Lot: 10, Qd: 06, Sala: 02  
Bairro: Coxipó  
Fone: (65) 3359-1050  
CEP: 78.085 - CUIABA - MT

**KATAYAMA**  
DISTRIBUIDORA

(65) 3359-1050

[katayamadistribuidora@gmail.com](mailto:katayamadistribuidora@gmail.com)

Rua Quatro (Lot. Jardim Alencastro) Lote 10 - Quadra 06 - Salão 02 - Coxipó - CEP 78085-035 - Cuiabá/MT



**KATAYAMA**  
DISTRIBUIDORA

KATAYAMA DISTRIBUIDORA LTDA  
CNPJ: 10.448.902/0001/49  
INSCRIÇÃO ESTADUAL: 13.694.959-2

ANEXO V

REQUERIMENTO DE BENEFÍCIO DO TRATAMENTO DIFERENCIADO E  
DECLARAÇÃO PARA MICROEMPRESAS E EMPRESAS DE PEQUENO PORTE  
(LEI COMPLEMENTAR Nº 123/2006)

PREGÃO PRESENCIAL/REGISTRO DE PREÇOS N.º 39/2022

Eu LEANDRO BARRETO KATAYAMA, portador (a) da Carteira de Identidade R.G. nº. 2035810-5 – SSP/MT e do CPF/MF nº 029.224.611-06, representante da empresa KATAYAMA DISTRIBUIDORA LTDA, CNPJ/MF nº 10.448.902/0001-49, solicitamos na condição de **MICROEMPRESA**, quando da sua participação na licitação, modalidade Pregão Presencial/Registro de Preços N.º 39/2022, seja dado o tratamento diferenciado concedido a essas empresas com base nos artigos 42 a 45 da Lei Complementar nº. 123/2006.

Declaramos ainda, que não existe qualquer impedimento entre os previstos nos incisos do § 4º do artigo 3º da Lei Complementar Federal nº. 123/2006.

(Como prova da referida condição, apresentamos em documento anexo, CERTIDÃO emitida pela Junta Comercial para comprovação da condição de Microempresa ou Empresa de Pequeno Porte.)

Cuiabá, 05 de JULHO de 2022.

LEANDRO  
BARRETO  
KATAYAMA  
2922461106

Proprietário  
digitalizar  
LEANDRO BARRETO  
KATAYAMA,000149  
01304  
Dados: 2022/07/05  
13:48:21 -0400

LEANDRO BARRETO KATAYAMA  
PROPRIETARIO  
RG: 2035810-5  
CPF: 029.224.611-06  
KATAYAMA DISTRIBUIDORA  
CNPJ Nº 10.448.902/0001-49

CNPJ: 10.448.902/0001-49  
Insc. Est. 13.694.959-2  
KATAYAMA DISTRIBUIDORA LTDA  
R. QUATRO (LOT JD ALENCASTRO)  
LOT. 10, QU. 06, SALA. 02  
BAIRRO: COXIPÓ  
Fone: (65) 3359-1050  
CEP: 78.085 - CUIABÁ - MT

**KATAYAMA**  
DISTRIBUIDORA

☎ (65) 3359-1050

✉ katayamadistribuidora@gmail.com

📍 Rua Quatro (Lot. Jardim Alencastro) Lote 10 - Quadra 06 - Salão 02 - Coxipó - CEP: 78085-035 - Cuiabá/MT



**KATAYAMA**  
DISTRIBUIDORA

KATAYAMA DISTRIBUIDORA LTDA  
CNPJ: 10.448.902/0001-49  
INSCRIÇÃO ESTADUAL: 13.694.959-2

Att. Comissão Permanente de Licitação

### DECLARAÇÃO

1. Pelo presente, a empresa acima caracterizada, em cumprimento ao disposto no Edital, DECLARA que:

a) Entregará os produtos no prazo estabelecido pelo edital.

2. Condições de pagamento: Em até 30 (trinta) dias após a apresentação da Nota Fiscal devidamente atestada pelo responsável do recebimento dos produtos, e cumpridas todas as exigências deste edital e da Ata de Registro de Preços.

3. Declaramos que estão inclusas todas as despesas necessárias à perfeita execução do objeto, tais como: salários, seguros, impostos, taxas, encargos sociais e trabalhistas, transportes e todos os demais custos necessários ao perfeito cumprimento das obrigações do objeto desta licitação, constituindo assim, a única remuneração pelos fornecimentos

Declaro que o produto ofertado contempla a integralidade das especificações constantes do Termo de Referência, do Edital e que concorda e cumprirá todas as suas prescrições

Declaramos que, nos preços propostos, estão inclusas todas as despesas relativas à contratação, tais como salários, remunerações, encargos sociais, e trabalhistas, tributos, e contribuições, comissões, materiais, deslocamentos, diárias, recursos materiais, taxa de administração, juros, e quaisquer outros custos relacionados com a prestação dos serviços e compromissos assumidos na licitação.

Declaramos que temos pleno conhecimento das condições estabelecidas no Edital e seus anexos e que assumimos inteira e completa responsabilidade pela perfeita execução/fornecimento do objeto licitado. Que temos pleno conhecimento que o objeto licitado deverá ser executado de acordo com o cronograma contratado, previamente, elaborado pela Contratante, com início a partir da assinatura da ATA REGISTRO DE PREÇOS e emissão da Nota de Empenho;

Que temos pleno conhecimento que o objeto licitado não poderá ter origem em contrabando, aquisições sem a devida nota fiscal de compra ou de qualquer atividade considerada ilícita pela legislação vigente.

Declaramos que temos estrutura e condições de fornecer o objeto desta licitação, nos quantitativos e qualificativos constantes no TERMO DE REFERENCIA.

Declaramos que estamos de acordo com todos itens do edital.

PRAZO DE EXECUÇÃO, CONFORME EDITAL  
VALIDADE DA PROPOSTA: CONFORME EDITAL.

Cuiabá, 05 de JULHO de 2022.

LEANDRO  
BARRETO  
KATAYAMA  
2922461106

Assinatura  
Data  
CPF  
Telefone

LEANDRO BARRETO KATAYAMA  
PROPRIETARIO  
RG: 2035810-5  
CPF: 029.224.611-06  
KATAYAMA DISTRIBUIDORA  
CNPJ Nº 10.448.902/0001-49

CNPJ: 10.448.902/0001-49  
Insc. Est.: 13.694.959-2  
KATAYAMA DISTRIBUIDORA LTDA  
R. QUATRO (Lote JD ALENCASTRO)  
Lot: 10, Oc: 06, Sala: 02  
Bairro: Campo  
Fone: (65) 3359-1050

CEP: 78.085 - CTRABA - MT



**KATAYAMA**  
DISTRIBUIDORA

(65) 3359-1050

katayamadistribuidora@gmail.com

Rua Quatro (Lote Jardim Alencastro) Lote 10 - Quadra 06 - Setor 02 - Campo - CEP 78085-035 - Cuiabá/MT

# Confirmação da Autenticidade de Certidões

## Resultado da Confirmação de Autenticidade de Certidão

CNPJ: 26.148.070/0001-85

Código de Controle: 7DA2.7212.7E87.838E

Data da Emissão: 23/03/2022

Hora da Emissão: 11:41:06

Tipo Certidão: Negativa

Certidão Negativa emitida em 23/03/2022, com validade até 19/09/2022.

[Página Anterior \(/Servicos/certidaointernet/PJ/Autenticidade/Voltar\)](#)

[Nova consulta \(/Servicos/certidaointernet/PJ/Autenticidade/Confirmar\)](#)

Two handwritten signatures in blue ink. The first signature is 'JG' and the second is 'Jabry'.

Secretaria de Estado  
de Fazenda



Governo do Estado  
de Mato Grosso

Sistema de Certidão Negativa de Débito

Data: 13/07/2022 - 09:05:45

Verificar Autenticidade de Certidão

Dados Selecionados

**Número da Certidão:** 0038528030  
**Data de Emissão:** 16/06/2022  
**Código de Autenticidade:** 2UKTAM22792A2KA  
**Tipo de Certidão:** Certidão Negativa de Débitos  
**Modelo da Certidão:** CERTIDÃO CONJUNTA DE PENDÊNCIAS TRIBUTÁRIAS E NÃO TRIBUTÁRIAS JUNTO À SEFAZ E À PGE DO ESTADO DE MATO GROSSO  
**CNPJ:** 26.148.070/0001-85  
**Nome do Contribuinte:** MOSAICO DISTRIBUIDORA ATACADO E ELETRONICOS EIRELI  
**Data de validade da Certidão:** 14/08/2022

Retornar

© Copyright 2001-2022 Secretaria de Estado de Fazenda de Mato Grosso - Todos os direitos reservados

go  
Jahy



**PREFEITURA MUNICIPAL DE VÁRZEA GRANDE - MT**  
**SECRETARIA DE GESTÃO FAZENDÁRIA**  
**CERTIDÃO NEGATIVA DE DÉBITO UNIFICADA**



**CND 49785 / 2022**

**CERTIDÃO NEGATIVA DE DÉBITOS RELATIVOS AOS TRIBUTOS MUNICIPAIS E A D. ATIVA DO MUNICÍPIO**

**Tipo do Contribuinte**

Contribuinte Geral - Pessoa Jurídica

Inscrição: 9491626

Código: 445309

**Contribuinte**

MOSAICO DISTRIBUIDORA ATACADO E ELETRONICOS EIRELI

**C.N.P.J/C.P.F.**

26148070000185

**Situação Cadastral**

Ativo

**Logradouro / Número / Quadra / Lote/ Unidade / CEP**

RUA - COMANDANTE COSTA, Nº: 14, QUADRAG- LOT PRQ. AMBAR, Quadra: 0000, Lote:0000, CEP: 78.125-499

**Bairro:**CENTRO SUL

**Cidade:**VÁRZEA GRANDE

**Data Expedição**

21/06/2022

**Validade**

21/07/2022

**Nº Protocolo**

0

**Data Protocolo**

21/06/2022

**N.º De Autenticidade:** DEF.406.445.D5D

Certificamos que até a presente data não constam no Sistema de Gestão Tributária do Município de Várzea Grande pendências para esta inscrição supracitada, relativas a créditos tributários administrados pela Secretaria Municipal de Gestão Fazendária e a inscrições em Dívida Ativa do Município junto à Procuradoria Geral do Município.

Fica ressalvado o direito da Fazenda Pública Municipal cobrar e inscrever quaisquer dívidas para a inscrição supracitada que vierem a ser apuradas, ainda que referentes ao período compreendido nesta certidão.

Certidão emitida as 10:03:29 do dia 21/06/2022

A validade do documento pode ser consultada no site da prefeitura por meio do Número de Autenticidade informado.

<http://www.varzeagrande.mt.gov.br>

Verifique atentamente as informações descritas nesta certidão

**Observação:**



## Histórico do Empregador

O Histórico do Empregador apresenta os registros dos CRF concedidos nos últimos 24 meses, conforme Manual de Orientações Regularidade do Empregador.

Inscrição: 26.148.070/0001-85

Razão social: MOSAICO DISTRIBUIDORA ATACADO ELETRONICOS EIRELI

Nome fantasia: MOSAICO DISTRIBUIDORA E ATACADISTA

Data de Emissão/Leitura	Data de Validade	Número do CRF
2/07/2022	02/07/2022 a 31/07/2022	2022070201531238131126
13/06/2022	13/06/2022 a 12/07/2022	2022061301543040261249
25/05/2022	25/05/2022 a 23/06/2022	2022052502065698894027
06/05/2022	06/05/2022 a 04/06/2022	2022050602092253915961
17/04/2022	17/04/2022 a 16/05/2022	2022041701400504784040
29/03/2022	29/03/2022 a 27/04/2022	2022032901463947734308
10/03/2022	10/03/2022 a 08/04/2022	2022031001470757858690
19/02/2022	19/02/2022 a 20/03/2022	2022021901525736553094
31/01/2022	31/01/2022 a 01/03/2022	2022013114423529654327
23/12/2021	23/12/2021 a 21/01/2022	2021122303010610153251
04/12/2021	04/12/2021 a 02/01/2022	2021120402494704926130
15/11/2021	15/11/2021 a 14/12/2021	2021111502512091566882
27/10/2021	27/10/2021 a 25/11/2021	2021102702544829613300
08/10/2021	08/10/2021 a 06/11/2021	2021100802512407931603
19/09/2021	19/09/2021 a 18/10/2021	2021091902302398075503
31/08/2021	31/08/2021 a 29/09/2021	2021083103001673644642
12/08/2021	12/08/2021 a 10/09/2021	2021081202504058066607
25/04/2021	25/04/2021 a 22/08/2021	2021042503094868867084
06/04/2021	06/04/2021 a 05/05/2021	2021040603095603814892
18/03/2021	18/03/2021 a 16/04/2021	2021031802400827892511
27/02/2021	27/02/2021 a 28/03/2021	2021022702500094311923
07/02/2021	07/02/2021 a 08/03/2021	2021020701233606770251
19/01/2021	19/01/2021 a 17/02/2021	2021011904385005418379
31/12/2020	31/12/2020 a 29/01/2021	2020123103043846839755
12/12/2020	12/12/2020 a 10/01/2021	2020121201513062140550
23/11/2020	23/11/2020 a 22/12/2020	2020112301171936505000
04/11/2020	04/11/2020 a 03/12/2020	2020110401370924875846
16/10/2020	16/10/2020 a 14/11/2020	2020101601284640398646
27/09/2020	27/09/2020 a 26/10/2020	2020092701031499781460
08/09/2020	08/09/2020 a 07/10/2020	2020090801244203642420

PODER JUDICIÁRIO  
JUSTIÇA DO TRABALHO**CERTIDÃO NEGATIVA DE DÉBITOS TRABALHISTAS**

Nome: MOSAICO DISTRIBUIDORA ATACADO E ELETRONICOS EIRELI (MATRIZ E FILIAIS)  
CNPJ: 26.148.070/0001-85  
Certidão nº: 8792953/2022  
Expedição: 17/03/2022, às 12:22:54  
Validade: 13/09/2022 - 180 (cento e oitenta) dias, contados da data de sua expedição.

Certifica-se que **MOSAICO DISTRIBUIDORA ATACADO E ELETRONICOS EIRELI (MATRIZ E FILIAIS)**, inscrito(a) no CNPJ sob o nº **26.148.070/0001-85**, **NÃO CONSTA** como inadimplente no Banco Nacional de Devedores Trabalhistas.

Certidão emitida com base nos arts. 642-A e 883-A da Consolidação das Leis do Trabalho, acrescentados pelas Leis ns.º 12.440/2011 e 13.467/2017, e no Ato 01/2022 da CGJT, de 21 de janeiro de 2022. Os dados constantes desta Certidão são de responsabilidade dos Tribunais do Trabalho.

No caso de pessoa jurídica, a Certidão atesta a empresa em relação a todos os seus estabelecimentos, agências ou filiais.

A aceitação desta certidão condiciona-se à verificação de sua autenticidade no portal do Tribunal Superior do Trabalho na Internet (<http://www.tst.jus.br>).  
Certidão emitida gratuitamente.

**INFORMAÇÃO IMPORTANTE**

Do Banco Nacional de Devedores Trabalhistas constam os dados necessários à identificação das pessoas naturais e jurídicas inadimplentes perante a Justiça do Trabalho quanto às obrigações estabelecidas em sentença condenatória transitada em julgado ou em acordos judiciais trabalhistas, inclusive no concernente aos recolhimentos previdenciários, a honorários, a custas, a emolumentos ou a recolhimentos determinados em lei; ou decorrentes de execução de acordos firmados perante o Ministério Público do Trabalho, Comissão de Conciliação Prévia ou demais títulos que, por disposição legal, contiver força executiva.



ESTADO DE MATO GROSSO  
PODER JUDICIÁRIO  
Confirmação da Autenticidade de Certidões

Certidão de Ações e Execuções Cíveis e Criminais número **7154951** emitida via Internet às **11:56** do dia **20/06/2022** em nome de **MOSAICO DISTRIBUIDORA ATACADO E ELETRONICOS EIRELI** e CPF/CNPJ: **26.148.070/0001-85**. Caráter da Certidão: **NEGATIVA**.

970 Jalef



# Confirmação da Autenticidade de Certidões

## Resultado da Confirmação de Autenticidade de Certidão

CNPJ: 13.333.523/0001-00

Código de Controle: DBDA.C6D1.9F92.D33B

Data da Emissão: 16/06/2022

Hora da Emissão: 16:56:18

Tipo Certidão: Negativa

Certidão Negativa emitida em 16/06/2022, com validade até 13/12/2022.

[Página Anterior \(/Servicos/certidaointernet/PJ/Autenticidade/Voltar\)](#)

[Nova consulta \(/Servicos/certidaointernet/PJ/Autenticidade/Confirmar\)](#)

**Secretaria de Estado  
de Fazenda**



**Governo do Estado  
de Mato Grosso**

**Sistema de Certidão Negativa de Débito**

Data: 13/07/2022 - 08:29:00

**Verificar Autenticidade de Certidão**

Dados Selecionados

**Número da Certidão:** 0038726021  
**Data de Emissão:** 28/06/2022  
**Código de Autenticidade:** TMK99AB2TA92B2LL  
**Tipo de Certidão:** Certidão Negativa de Débitos  
**Modelo da Certidão:** CERTIDÃO CONJUNTA DE PENDÊNCIAS TRIBUTÁRIAS E NÃO TRIBUTÁRIAS JUNTO À SEFAZ E À PGE DO ESTADO DE MATO GROSSO  
**CNPJ:** 10.448.902/0001-49  
**Nome do Contribuinte:** KATAYAMA DISTRIBUIDORA LTDA  
**Data de validade da Certidão:** 26/08/2022

Retornar

© Copyright 2001-2022 Secretaria de Estado de Fazenda de Mato Grosso - Todos os direitos reservados.

990  
John

# PROTOCOLO DE VALIDAÇÃO DE CERTIDÃO



PREFEITURA DE

**Cuiabá**

Tipo	Ano	Nº Certidão
NEGATIVA	2022	525651

Inscrição	Status Inscrição
251176	ATIVO

CNPJ/CPF

10448902000149

Razão Social

**KATAYAMA DISTRIBUIDORA LTDA**

Data de Emissão	Status da Certidão	Validação	Protocolo Nº
29/06/2022	VALIDA ATÉ 27/09/2022	13/07/2022	133678



290620221044890200014900100565525651150079922907515

*Handwritten signature*

## Histórico do Empregador

O Histórico do Empregador apresenta os registros dos CRF concedidos nos últimos 24 meses, conforme Manual de Orientações Regularidade do Empregador.

Inscrição: 10.448.902/0001-49

Razão social: L BARRETO KATAYAMA EIRELI

Nome fantasia: KATAYAMA DISTRIBUIDORA

Data de Emissão/Leitura	Data de Validade	Número do CRF
07/07/2022	09/07/2022 a 07/08/2022	2022070903191809139829
20/06/2022	20/06/2022 a 19/07/2022	2022062002492375865501
01/06/2022	01/06/2022 a 30/06/2022	2022060104064066274680
13/05/2022	13/05/2022 a 11/06/2022	2022051303512374065668
24/04/2022	24/04/2022 a 23/05/2022	2022042402330465769484
05/04/2022	05/04/2022 a 04/05/2022	2022040503044824766962
17/03/2022	17/03/2022 a 15/04/2022	2022031702454724577381
25/02/2022	25/02/2022 a 26/03/2022	2022022501335452248613
06/02/2022	06/02/2022 a 07/03/2022	2022020601053786694961
18/01/2022	18/01/2022 a 16/02/2022	2022011810393379454339
23/12/2021	23/12/2021 a 21/01/2022	2021122304000431444861
04/12/2021	04/12/2021 a 02/01/2022	2021120403350846975219
15/11/2021	15/11/2021 a 14/12/2021	2021111503384293188722
27/10/2021	27/10/2021 a 25/11/2021	2021102703542025862547
08/10/2021	08/10/2021 a 06/11/2021	2021100803455912124216
19/09/2021	19/09/2021 a 18/10/2021	2021091903131751646931
31/08/2021	31/08/2021 a 29/09/2021	2021083103573437272540
12/08/2021	12/08/2021 a 10/09/2021	2021081203491412982861
25/04/2021	25/04/2021 a 22/08/2021	2021042503565246630321
06/04/2021	06/04/2021 a 05/05/2021	2021040604100644698370
18/03/2021	18/03/2021 a 16/04/2021	2021031803260852756673
27/02/2021	27/02/2021 a 28/03/2021	2021022703342896758146
07/02/2021	07/02/2021 a 08/03/2021	2021020702104069074800
19/01/2021	19/01/2021 a 17/02/2021	2021011905541047330735
31/12/2020	31/12/2020 a 29/01/2021	2020123104414860979523
12/12/2020	12/12/2020 a 10/01/2021	2020121203082018381680
23/11/2020	23/11/2020 a 22/12/2020	2020112302341472430667
04/11/2020	04/11/2020 a 03/12/2020	2020110402491584131689
16/10/2020	16/10/2020 a 14/11/2020	2020101602404702299344
27/09/2020	27/09/2020 a 26/10/2020	2020092702324137906222



PODERA JUDICIÁRIO  
JUSTIÇA DO TRABALHO**CERTIDÃO NEGATIVA DE DÉBITOS TRABALHISTAS**

Nome: L. BARRETO KATAYAMA EIRELI (MATRIZ E FILIAIS)  
CNPJ: 10.448.902/0001-49  
Certidão nº: 20938718/2022  
Expedição: 04/07/2022, às 12:11:48  
Validade: 31/12/2022 - 180 (cento e oitenta) dias, contados da data de sua expedição.

Certifica-se que L. BARRETO KATAYAMA EIRELI (MATRIZ E FILIAIS), inscrito(a) no CNPJ sob o nº 10.448.902/0001-49, NÃO CONSTA como inadimplente no Banco Nacional de Devedores Trabalhistas. Certidão emitida com base nos arts. 642-A e 883-A da Consolidação das Leis do Trabalho, acrescentados pelas Leis ns.º 12.440/2011 e 13.467/2017, e no Ato 01/2022 da CGJT, de 21 de janeiro de 2022. Os dados constantes desta Certidão são de responsabilidade dos Tribunais do Trabalho.

No caso de pessoa jurídica, a Certidão atesta a empresa em relação a todos os seus estabelecimentos, agências ou filiais.

A aceitação desta certidão condiciona-se à verificação de sua autenticidade no portal do Tribunal Superior do Trabalho na Internet (<http://www.tst.jus.br>).  
Certidão emitida gratuitamente.

**INFORMAÇÃO IMPORTANTE**

Do Banco Nacional de Devedores Trabalhistas constam os dados necessários à identificação das pessoas naturais e jurídicas inadimplentes perante a Justiça do Trabalho quanto às obrigações estabelecidas em sentença condenatória transitada em julgado ou em acordos judiciais trabalhistas, inclusive no concernente aos recolhimentos previdenciários, a honorários, a custas, a emolumentos ou a recolhimentos determinados em lei; ou decorrentes de execução de acordos firmados perante o Ministério Público do Trabalho, Comissão de Conciliação Prévia ou demais títulos que, por disposição legal, contiver força executiva.



ESTADO DE MATO GROSSO  
PODER JUDICIÁRIO  
Confirmação da Autenticidade de Certidões

Certidão de Ações e Execuções Cíveis e Criminais número **7175289** emitida via Internet às **15:27** do dia **24/06/2022** em nome de **L. BARRETO KATAYAMA EIRELI** e CPF/CNPJ: **10.448.902/0001-49**. Caráter da Certidão: **NEGATIVA**.

yo  
C. Katayama

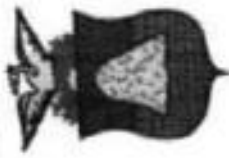

PREFEITURA DE

# Cuiabá

## PROTOCOLO DE VALIDAÇÃO DE ALVARÁ

Tipo

ALVARÁ SANITÁRIO

Nº Certidão

39459

Ano

2022

Status do CM

ATIVO

CM

158634

CNPJ/CPF

10448902000149

Razão Social

KATAYAMA DISTRIBUIDORA LTDA

Data de Emissão

02/05/2022

Status da Certidão

VALIDA ATÉ 02/05/2023

Validação

13/07/2022

Protocolo Nº

133681



146028008472972022150551029

*Handwritten signature*

Secretaria de Estado  
de Fazenda



Governo do Estado  
de Mato Grosso

Sistema de Certidão Negativa de Débito

Data: 13/07/2022 - 07:50:34

Verificar Autenticidade de Certidão

Dados Selecionados

**Número da Certidão:** 0038583900  
**Data de Emissão:** 20/06/2022  
**Código de Autenticidade:** TUK22A9229K792AL  
**Tipo de Certidão:** Certidão Negativa de Débitos  
**Modelo da Certidão:** CERTIDÃO CONJUNTA DE PENDÊNCIAS TRIBUTÁRIAS E NÃO TRIBUTÁRIAS JUNTO À SEFAZ E À PGE DO ESTADO DE MATO GROSSO  
**CNPJ:** 13.333.523/0001-00  
**Nome do Contribuinte:** ORIGINAL SOLUCOES LTDA  
**Data de validade da Certidão:** 18/08/2022

Retornar

© Copyright 2001-2022 Secretaria de Estado de Fazenda de Mato Grosso - Todos os direitos reservados

96  
Jabry

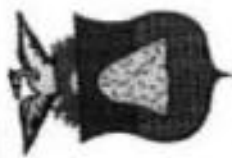

PREFEITURA DE

# Cuiabá

## PROTOCOLO DE VALIDAÇÃO DE CERTIDÃO

Tipo

NEGATIVA

Nº Certidão

517732

Ano

2022

Status Inscrição

ATIVO

Inscrição

236029

CNPJ/CPF

13333523000100

Razão Social

ORIGINAL SOLUCOES LTDA

Data de Emissão

12/05/2022

Status da Certidão

VALIDA ATÉ 10/08/2022

Validação

13/07/2022

Protocolo Nº

133673



120520221333352300010000100565517732146797222879659

*Jo Cuiabá*

## Histórico do Empregador

O Histórico do Empregador apresenta os registros dos CRF concedidos nos últimos 24 meses, conforme Manual de Orientações Regularidade do Empregador.

Inscrição: 13.333.523/0001-00

Razão social: ANA LUCIA ANACLETO 79657974100

Data de Emissão/Leitura	Data de Validade	Número do CRF
08/07/2022	08/07/2022 a 06/08/2022	2022070805045962572034
07/06/2022	19/06/2022 a 18/07/2022	2022061904440387927106
31/05/2022	31/05/2022 a 29/06/2022	2022053104413720833864
12/05/2022	12/05/2022 a 10/06/2022	2022051218145308804449
21/12/2021	21/12/2021 a 19/01/2022	2021122103244312442344
02/12/2021	02/12/2021 a 31/12/2021	2021120203055714859879
13/11/2021	13/11/2021 a 12/12/2021	2021111302514239352004
25/10/2021	25/10/2021 a 23/11/2021	2021102503154246601402
06/10/2021	06/10/2021 a 04/11/2021	2021100602510795208803
17/09/2021	17/09/2021 a 16/10/2021	2021091702555568514240
29/08/2021	29/08/2021 a 27/09/2021	2021082902415589788120
10/08/2021	10/08/2021 a 08/09/2021	2021081003143763443401
23/04/2021	23/04/2021 a 20/08/2021	2021042303245294287355
04/04/2021	04/04/2021 a 03/05/2021	2021040402345969599405
16/03/2021	16/03/2021 a 14/04/2021	2021031603040454809012
25/02/2021	25/02/2021 a 26/03/2021	2021022503233606280687
06/02/2021	06/02/2021 a 07/03/2021	2021020603390422278454
18/01/2021	18/01/2021 a 16/02/2021	2021011804455625915850
30/12/2020	30/12/2020 a 28/01/2021	2020123005194606090219
11/12/2020	11/12/2020 a 09/01/2021	2020121104335670020587
21/11/2020	21/11/2020 a 20/12/2020	2020112104563603438833
02/11/2020	02/11/2020 a 01/12/2020	2020110203415410409749
14/10/2020	14/10/2020 a 12/11/2020	2020101407080554272699
25/09/2020	25/09/2020 a 24/10/2020	2020092505255494011105
06/09/2020	06/09/2020 a 05/10/2020	2020090603383624499730
18/08/2020	18/08/2020 a 16/09/2020	2020081805130582874940
30/07/2020	30/07/2020 a 28/08/2020	2020073004234293260844



PODER JUDICIÁRIO  
JUSTIÇA DO TRABALHO

## CERTIDÃO NEGATIVA DE DÉBITOS TRABALHISTAS

Nome: ANA LUCIA ANACLETO 79657974100 (MATRIZ E FILIAIS)  
 CNPJ: 13.333.523/0001-00  
 Certidão nº: 15251251/2022  
 Expedição: 12/05/2022, às 18:11:10  
 Validade: 08/11/2022 - 180 (cento e oitenta) dias, contados da data de sua expedição.

Certifica-se que ANA LUCIA ANACLETO 79657974100 (MATRIZ E FILIAIS), inscrito(a) no CNPJ sob o nº 13.333.523/0001-00, NÃO CONSTA como inadimplente no Banco Nacional de Devedores Trabalhistas. Certidão emitida com base nos arts. 642-A e 883-A da Consolidação das Leis do Trabalho, acrescentados pelas Leis nº 12.440/2011 e 13.467/2017, e no Ato 01/2022 da CGJT, de 21 de janeiro de 2022. Os dados constantes desta Certidão são de responsabilidade dos Tribunais do Trabalho.

No caso de pessoa jurídica, a Certidão atesta a empresa em relação a todos os seus estabelecimentos, agências ou filiais. A aceitação desta certidão condiciona-se à verificação de sua autenticidade no portal do Tribunal Superior do Trabalho na Internet (<http://www.tst.jus.br>). Certidão emitida gratuitamente.

### INFORMAÇÃO IMPORTANTE

Do Banco Nacional de Devedores Trabalhistas constam os dados necessários à identificação das pessoas naturais e jurídicas inadimplentes perante a Justiça do Trabalho quanto às obrigações estabelecidas em sentença condenatória transitada em julgado ou em acordos judiciais trabalhistas, inclusive no concernente aos recolhimentos previdenciários, a honorários, a custas, a emolumentos ou a recolhimentos determinados em lei; ou decorrentes de execução de acordos firmados perante o Ministério Público do Trabalho, Comissão de Conciliação Prévia ou demais títulos que, por disposição legal, contiver força executiva.

940  
 Jaber



ESTADO DE MATO GROSSO  
PODER JUDICIÁRIO  
Confirmação da Autenticidade de Certidões

Certidão de Ações e Execuções Cíveis e Criminais número **7155383** emitida via Internet às **13:17** do dia **20/06/2022** em nome de **ORIGINAL SOLUCOES LTDA** e CPF/CNPJ: **13.333.523/0001-00**. Caráter da Certidão: **NEGATIVA**.

990  
Jaly



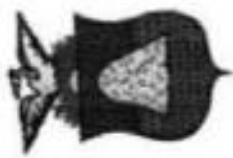

PREFEITURA DE

# Cuiabá

## PROTOCOLO DE VALIDAÇÃO DE ALVARÁ

Tipo

ALVARÁ SANITÁRIO

Nº Certidão

40090

Ano

2022

Status do CM

CM

113428

CNPJ/CPF

13333523000100

Razão Social

ORIGINAL SOLUCOES LTDA

Data de Emissão

24/06/2022

Status da Certidão

VALIDA ATÉ 24/06/2023

Validação

13/07/2022

Protocolo Nº

133684



149681605144562022130629242

*Cuiabá*

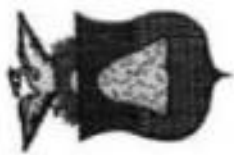

PREFEITURA DE

# Cuiabá

## PROTOCOLO DE VALIDAÇÃO DE ALVARÁ

Tipo

ALVARÁ DE FUNCIONAMENTO

Nº Certidão

406342

Ano

2022

Status do CM

ATIVO

CM

113428

CNPJ/CPF

13333523000100

Razão Social

ORIGINAL SOLUCOES LTDA

Data de Emissão

20/05/2022

Status da Certidão

VALIDA ATÉ 31/12/2022

Validação

13/07/2022

Protocolo Nº

133685



147391605144562022150523204

96  
Cuiabá

# Confirmação da Autenticidade de Certidões

## Resultado da Confirmação de Autenticidade de Certidão

CNPJ: 10.448.902/0001-49

Código de Controle: 7BFD.84D5.FB10.643C

Data da Emissão: 28/01/2022

Hora da Emissão: 02:59:54

Tipo Certidão: Negativa

Certidão Negativa emitida em 28/01/2022, com validade prorrogada para 14/09/2022 nos termos do art. 21 da Lei nº 14.148/2021 (DOU 18/03/2022 - promulgação partes vetadas).

[Página Anterior \(/Servicos/certidaointernet/PJ/Autenticidade/Voltar\)](#)

[Nova consulta \(/Servicos/certidaointernet/PJ/Autenticidade/Confirmar\)](#)

pe  
Fabr

BRASIL  
(HTTPS://GOV.BR)

# Confirmação da Autenticidade de Certidões

## Resultado da Confirmação de Autenticidade de Certidão

CNPJ: 37.200.096/0001-41

Código de Controle: 39AB.0AAA.6BAA.FE64

Data da Emissão: 06/05/2022

Hora da Emissão: 11:41:11

Tipo Certidão: Positiva com Efeitos de Negativa

Certidão Positiva com Efeitos de Negativa emitida em 06/05/2022, com validade até 02/11/2022.

[Página Anterior \(/Servicos/certidaointernet/PJ/Autenticidade/Voltar\)](#)

[Nova consulta \(/Servicos/certidaointernet/PJ/Autenticidade/Confirmar\)](#)

pro Jaby

Governo do Estado  
de Mato GrossoSecretaria de Estado  
de Fazenda

## Sistema de Certidão Negativa de Débito

Data: 13/07/2022 - 08:57:28

## Verificar Autenticidade de Certidão

## Dados Selecionados

**Número da Certidão:** 0038546217  
**Data de Emissão:** 17/06/2022  
**Código de Autenticidade:** 2UK2TAU2M7B992LM  
**Tipo de Certidão:** Certidão Negativa de Débitos  
**Modelo da Certidão:** CERTIDÃO CONJUNTA DE PENDÊNCIAS TRIBUTÁRIAS E NÃO TRIBUTÁRIAS JUNTO À SEFAZ E À PGE DO ESTADO DE MATO GROSSO  
**CNPJ:** 37.200.096/0001-41  
**Nome do Contribuinte:** CF COMERCIO ATACADISTA E REPRESENTACAO DE SUPRIMENTOS PARA INFORMATICA LTDA  
**Data de validade da Certidão:** 15/08/2022

© Copyright 2001-2022 Secretaria de Estado de Fazenda de Mato Grosso - Todos os direitos reservados

980 Jolyf



**PREFEITURA MUNICIPAL DE VÁRZEA GRANDE - MT**  
**SECRETARIA DE GESTÃO FAZENDÁRIA**  
**CERTIDÃO NEGATIVA DE DÉBITO UNIFICADA**



**CND 51896 / 2022**

**CERTIDÃO NEGATIVA DE DÉBITOS RELATIVOS AOS TRIBUTOS MUNICIPAIS E A D. ATIVA DO MUNICÍPIO**

**Tipo do Contribuinte**

Contribuinte Geral - Pessoa Jurídica

Inscrição: 9525523

Código: 9525523

**Contribuinte**

CF COMERCIO ATACADISTA E  
REPRESENTACAO DE SUPRIMENTOS  
PARA INFORMATICA LTDA

**C.N.P.J./C.P.F.**

37200096000141

**Situação Cadastral**

Ativo

**Logradouro / Número / Quadra / Lote/ Unidade / CEP**

RUA - PARA, Nº: 9, Q 140 L 09, Quadra: 140, Lote:, CEP: 78.145-445

**Bairro:** SÃO SIMÃO

**Cidade:** VÁRZEA GRANDE

**Data Expedição**

28/06/2022

**Validade**

28/07/2022

**Nº Protocolo**

0

**Data Protocolo**

28/06/2022

**N.º De Autenticidade:** DBE.7B0.DD3.27E

Certificamos que até a presente data não constam no Sistema de Gestão Tributária do Município de Várzea Grande pendências para esta inscrição supracitada, relativas a créditos tributários administrados pela Secretaria Municipal de Gestão Fazendária e a inscrições em Dívida Ativa do Município junto à Procuradoria Geral do Município.

Fica ressalvado o direito da Fazenda Pública Municipal cobrar e inscrever quaisquer dívidas para a inscrição supracitada que vierem a ser apuradas, ainda que referentes ao período compreendido nesta certidão.

Certidão emitida as 10:41:42 do dia 28/06/2022

A validade do documento pode ser consultada no site da prefeitura por meio do Número de Autenticidade informado.

<http://www.varzeagrande.mt.gov.br>

Verifique atentamente as informações descritas nesta certidão

**Observação:**

## Histórico do Empregador

O Histórico do Empregador apresenta os registros dos CRF concedidos nos últimos 24 meses, conforme Manual de Orientações Regularidade do Empregador.

Inscrição: 37.200.096/0001-41

Razão social: CF COM ATACADISTA E REPR DE SUPRIMENTOS

Nome fantasia: CF COMERCIO E REPRESENTACAO

Data de Emissão/Leitura	Data de Validade	Número do CRF
25/06/2022	25/06/2022 a 24/07/2022	2022062502392553591242
06/06/2022	06/06/2022 a 05/07/2022	2022060602152962843740
18/05/2022	18/05/2022 a 16/06/2022	2022051802434802247243
29/04/2022	29/04/2022 a 28/05/2022	2022042902331966231033
10/04/2022	10/04/2022 a 09/05/2022	2022041001581161304443
22/03/2022	22/03/2022 a 20/04/2022	2022032202171692535153
03/03/2022	03/03/2022 a 01/04/2022	2022030302140257631444
12/02/2022	12/02/2022 a 13/03/2022	2022021202321548903681
24/01/2022	24/01/2022 a 22/02/2022	2022012417401968631899
31/12/2021	31/12/2021 a 29/01/2022	2021123102332901150658
12/12/2021	12/12/2021 a 10/01/2022	2021121202160949504507
23/11/2021	23/11/2021 a 22/12/2021	2021112302333538157382
04/11/2021	04/11/2021 a 03/12/2021	2021110402231899085625
16/10/2021	16/10/2021 a 14/11/2021	2021101602294397623481
27/09/2021	27/09/2021 a 26/10/2021	2021092701581936621389
08/09/2021	08/09/2021 a 07/10/2021	2021090802095796526704
20/08/2021	20/08/2021 a 18/09/2021	2021082002315352390988
01/08/2021	01/08/2021 a 30/08/2021	2021080102100417864757
14/04/2021	14/04/2021 a 11/08/2021	2021041402405690842431
26/03/2021	26/03/2021 a 24/04/2021	2021032602431680122620
07/03/2021	07/03/2021 a 05/04/2021	2021030701505451016503
16/02/2021	16/02/2021 a 17/03/2021	2021021602313108891304
28/01/2021	28/01/2021 a 26/02/2021	2021012803593461521931
09/01/2021	09/01/2021 a 07/02/2021	2021010904043189608136
18/12/2020	18/12/2020 a 16/01/2021	2020121804462293847706
29/11/2020	29/11/2020 a 28/12/2020	2020112903101225805023
10/11/2020	10/11/2020 a 09/12/2020	2020111003341878206164
22/10/2020	22/10/2020 a 20/11/2020	2020102204001884245031
03/10/2020	03/10/2020 a 01/11/2020	2020100303543617005705
14/09/2020	14/09/2020 a 13/10/2020	2020091403500673004884



PODER JUDICIÁRIO  
JUSTIÇA DO TRABALHO

## CERTIDÃO NEGATIVA DE DÉBITOS TRABALHISTAS

Nome: CF COMERCIO ATACADISTA E REPRESENTACAO DE SUPRIMENTOS PARA INFORMATICA LTDA (MATRIZ E FILIAIS)  
CNPJ: 37.200.096/0001-41  
Certidão nº: 21053666/2022  
Expedição: 05/07/2022, às 10:46:42  
Validade: 01/01/2023 - 180 (cento e oitenta) dias, contados da data de sua expedição.

Certifica-se que **CF COMERCIO ATACADISTA E REPRESENTACAO DE SUPRIMENTOS PARA INFORMATICA LTDA (MATRIZ E FILIAIS)**, inscrito(a) no CNPJ sob o nº **37.200.096/0001-41**, **NÃO CONSTA** como inadimplente no Banco Nacional de Devedores Trabalhistas.

Certidão emitida com base nos arts. 642-A e 883-A da Consolidação das Leis do Trabalho, acrescentados pelas Leis ns.º 12.440/2011 e 13.467/2017, e no Ato 01/2022 da CGJT, de 21 de janeiro de 2022. Os dados constantes desta Certidão são de responsabilidade dos Tribunais do Trabalho.

No caso de pessoa jurídica, a Certidão atesta a empresa em relação a todos os seus estabelecimentos, agências ou filiais.

A aceitação desta certidão condiciona-se à verificação de sua autenticidade no portal do Tribunal Superior do Trabalho na Internet (<http://www.tst.jus.br>).  
Certidão emitida gratuitamente.

### INFORMAÇÃO IMPORTANTE

Do Banco Nacional de Devedores Trabalhistas constam os dados necessários à identificação das pessoas naturais e jurídicas inadimplentes perante a Justiça do Trabalho quanto às obrigações estabelecidas em sentença condenatória transitada em julgado ou em acordos judiciais trabalhistas, inclusive no concernente aos recolhimentos previdenciários, a honorários, a custas, a emolumentos ou a recolhimentos determinados em lei; ou decorrentes de execução de acordos firmados perante o Ministério Público do Trabalho, Comissão de Conciliação Prévia ou demais títulos que, por disposição legal, contiver força executiva.

96  
Joh





ESTADO DE MATO GROSSO  
PODER JUDICIÁRIO

Confirmação da Autenticidade de Certidões

Certidão de Ações e Execuções Cíveis e Criminais número **7188834** emitida via Internet às **13:27** do dia **29/06/2022** em nome de **CF COMERCIO ATACADISTA E REPRESENTACAO DE SUPRIMENTOS PARA INFORMATICA LTDA** e CPF/CNPJ: **37.200.096/0001-41**. Caráter da Certidão: **NEGATIVA**.

970 Joly



ESTADO DE MATO GROSSO  
PREFEITURA MUNICIPAL DE VÁRZEA GRANDE  
SECRETARIA MUNICIPAL DE SAÚDE  
DEPARTAMENTO DE VIGILÂNCIA SANITÁRIA



ALVARÁ SANITÁRIO DE VÁRZEA GRANDE

Alvará nº 501.138167.2022

Validade: 13/01/2023

A Secretaria Municipal de Saúde de VÁRZEA GRANDE, por meio da Vigilância Sanitária, autoriza o funcionamento da empresa descrita abaixo, conforme as atividades listadas neste documento.

Razão Social: CF COMERCIO ATACADISTA E REPRESENTAÇÃO DE SUPRIMENTOS PARA INFORMATICA LTDA  
Nome Fantasia: CF COMERCIO E REPRESENTAÇÃO  
\_NPJ/CPF: 37.200.096/0001-41  
Endereço: RUA PARA Nº 09 QUADRA 140 (LOTEAMENTO COLINAS VERDEJANTES)  
Cidade: VÁRZEA GRANDE Bairro: SAO SIMAO  
CEP: 78145445 Telefone: (65) 3927-5898

Responsável Legal: CAMILA SILVA PAES DE BARROS

CPF: 063.997.741-36

**CNAE Objeto da Licença:**

4772-5/00 - Comércio varejista de cosméticos, produtos de perfumaria e de higiene pessoal

**ATIVIDADES LICENCIADAS:**

1) O comércio varejista de cosméticos, produtos de perfumaria, de toucador e de higiene pessoal; 2) O comércio varejista especializado em fraldas descartáveis e absorventes higiênicos.

VÁRZEA GRANDE, quarta-feira, 19 de janeiro de 2022

LEONARDO NORBERTO CARNEIRO MAYER  
coordenador

Esta licença digital possui validade jurídica, sua autenticidade deverá ser confirmada pelo código QR ou pela URL:  
<http://sistemas.saude.mt.gov.br/Alvara/Imprimir/?chaveAcesso=e978a642-f43c-4bab-a68b-53410d19d6db>

Data da impressão: Av. Castelo Branco, 2500, Centro Sul, - CEP: 78125-700 - VÁRZEA GRANDE  
13/07/2022 09:01

BRASIL  
(HTTPS://GOV.BR)

# Confirmação da Autenticidade de Certidões

## Resultado da Confirmação de Autenticidade de Certidão

CNPJ: 27.927.653/0001-77

Código de Controle: 92B0.5CDD.9B8D.D67E

Data da Emissão: 17/06/2022

Hora da Emissão: 09:58:18

Tipo Certidão: Positiva com Efeitos de Negativa

Certidão Positiva com Efeitos de Negativa emitida em 17/06/2022, com validade até 14/12/2022.

[Página Anterior \(/Servicos/certidaointernet/PJ/Autenticidade/Voltar\)](#)

[Nova consulta \(/Servicos/certidaointernet/PJ/Autenticidade/Confirmar\)](#)

Validação de Certidão

**Certidão pesquisada e AUTENTICA para os dados abaixo**

COM VALIDADE DE 60 DIAS APOS DATA DE EMISSAO.

Verifique se os dados conferem.

**CERTIDAO DE DEBITO INSCRITO EM DIVIDA ATIVA - NEGATIVA**

Número:	32454163
Pessoa:	JURIDICA
Tipo de Documento:	CNPJ
Número do Documento:	27.927.653/0001-77
Data da Emissão:	1/7/2022
Hora da Emissão:	18:46:26.1
Nome:	GOIAS LED MATERIAIS ELETRICOS E CONSTRUCAO L
Emissor:	EMITIDA VIA INTERNET
Espolio:	NAO
Local:	GOIANIA, 1 JULHO DE 2022

190  
Johy



ESTADO DE GOIÁS  
PROCURADORIA - GERAL DO ESTADO  
SUBPROCURADORIA GERAL DE ASSUNTOS ADMINISTRATIVOS  
GERÊNCIA DA DÍVIDA ATIVA

VALIDAÇÃO DE CERTIDÃO

Certidão pesquisada e AUTÉNTICA para os dados abaixo:  
COM VALIDADE DE 60 DIAS APÓS DATA DE EMISSÃO.  
CERTIDÃO DE DÉBITO INSCRITO EM DÍVIDA ATIVA - NEGATIVA

Nº Certidão:	0A00HI02
Pessoa:	JURÍDICA
Tipo de documento:	CNPJ
Nº Documento:	27.927.653/0001-77
Data Emissão:	01/07/2022
Hora Emissão:	18:50:05
Data Vencimento:	30/08/2022
Nome:	GOIAS LED MATERIAIS ELETRICOS E CONSTRUCAO LTDA
Emissor:	EMITIDO VIA INTERNET
Nº Validador:	0A00BC4700

*go*  
*Johf*

## Histórico do Empregador

O Histórico do Empregador apresenta os registros dos CRF concedidos nos últimos 24 meses, conforme Manual de Orientações Regularidade do Empregador.

Inscrição: 27.927.653/0001-77

Razão social: GOIAS LED MATERIAIS ELETRICOS E CONSTRUC

Nome fantasia: GOIAS LED MATERIAIS ELETRICOS E CONSTRUÃ?Ã?O

Data de Emissão/Leitura	Data de Validade	Número do CRF
07/06/2022	27/06/2022 a 26/07/2022	2022062703005016516120
08/06/2022	08/06/2022 a 07/07/2022	2022060818290167383992
20/05/2022	20/05/2022 a 18/06/2022	2022052002012849756508
01/05/2022	01/05/2022 a 30/05/2022	2022050101412600674510
12/04/2022	12/04/2022 a 11/05/2022	2022041202003294593585
24/03/2022	24/03/2022 a 22/04/2022	2022032402042127407004
05/03/2022	05/03/2022 a 03/04/2022	2022030501505696983034
14/02/2022	14/02/2022 a 15/03/2022	2022021401521993928525
26/01/2022	26/01/2022 a 24/02/2022	2022012608465582690268
27/12/2021	27/12/2021 a 25/01/2022	2021122705473047389621
08/12/2021	08/12/2021 a 06/01/2022	2021120804480888432270
19/11/2021	19/11/2021 a 18/12/2021	2021111904402546363200
31/10/2021	31/10/2021 a 29/11/2021	2021103104110413120923
12/10/2021	12/10/2021 a 10/11/2021	2021101204583668383210
23/09/2021	23/09/2021 a 22/10/2021	2021092304473723655248
04/09/2021	04/09/2021 a 03/10/2021	2021090404522091100105
16/08/2021	16/08/2021 a 14/09/2021	2021081604495372473212
28/07/2021	28/07/2021 a 26/08/2021	2021072805044267784142
29/04/2021	29/04/2021 a 28/05/2021	2021042905120852021243
10/04/2021	10/04/2021 a 07/08/2021	2021041005104931828851
22/03/2021	22/03/2021 a 20/04/2021	2021032204440187838430
03/03/2021	03/03/2021 a 01/04/2021	2021030305345343007500
07/02/2021	07/02/2021 a 08/03/2021	2021020702110850103404
19/01/2021	19/01/2021 a 17/02/2021	2021011905544859977134
31/12/2020	31/12/2020 a 29/01/2021	2020123104424489895484
12/12/2020	12/12/2020 a 10/01/2021	2020121203090533721135
23/11/2020	23/11/2020 a 22/12/2020	2020112302345309552271
04/11/2020	04/11/2020 a 03/12/2020	2020110402495586566960
16/10/2020	16/10/2020 a 14/11/2020	2020101602414040805787
27/09/2020	27/09/2020 a 26/10/2020	2020092702332858049772



PODER JUDICIÁRIO  
JUSTIÇA DO TRABALHO

### CERTIDÃO NEGATIVA DE DÉBITOS TRABALHISTAS

Nome: GOIAS LED MATERIAIS ELETRICOS E CONSTRUCAO EIRELI (MATRIZ E FILIAIS)  
 CNPJ: 27.927.653/0001-77  
 Certidão nº: 20780183/2022  
 Expedição: 01/07/2022, às 18:53:30  
 Validade: 28/12/2022 - 180 (cento e oitenta) dias, contados da data de sua expedição.

Certifica-se que **GOIAS LED MATERIAIS ELETRICOS E CONSTRUCAO EIRELI (MATRIZ E FILIAIS)**, inscrito(a) no CNPJ sob o nº **27.927.653/0001-77**, **NÃO CONSTA** como inadimplente no Banco Nacional de Devedores Trabalhistas.

Certidão emitida com base nos arts. 642-A e 883-A da Consolidação das Leis do Trabalho, acrescentados pelas Leis ns.º 12.440/2011 e 13.467/2017, e no Ato 01/2022 da CGJT, de 21 de janeiro de 2022. Os dados constantes desta Certidão são de responsabilidade dos Tribunais do Trabalho.

No caso de pessoa jurídica, a Certidão atesta a empresa em relação a todos os seus estabelecimentos, agências ou filiais.

A aceitação desta certidão condiciona-se à verificação de sua autenticidade no portal do Tribunal Superior do Trabalho na Internet (<http://www.tst.jus.br>).  
 Certidão emitida gratuitamente.

#### INFORMAÇÃO IMPORTANTE

Do Banco Nacional de Devedores Trabalhistas constam os dados necessários à identificação das pessoas naturais e jurídicas inadimplentes perante a Justiça do Trabalho quanto às obrigações estabelecidas em sentença condenatória transitada em julgado ou em acordos judiciais trabalhistas, inclusive no concernente aos recolhimentos previdenciários, a honorários, a custas, a emolumentos ou a recolhimentos determinados em lei; ou decorrentes de execução de acordos firmados perante o Ministério Público do Trabalho, Comissão de Conciliação Prévia ou demais títulos que, por disposição legal, contiver força executiva.

gao  
 J. J. J.



PODER JUDICIÁRIO  
TRIBUNAL DE JUSTIÇA DO ESTADO DE GOIÁS  
CERTIDÃO NEGATIVA DE AÇÕES CIVEIS  
COMARCA DE GOIÂNIA

N<sup>o</sup> : 104036892244

CERTIFICA que revendo os registros dos bancos de dados informatizados dos Sistemas de Primeiro Grau, do Poder Judiciário do Estado de Goiás, consultando ações cíveis em geral, ou seja, execuções, execuções patrimoniais, execuções fiscais, falências, concordatas, recuperação judicial e insolvência, em andamento, verifica-se que, na COMARCA DE GOIÂNIA, NADA CONSTA contra:

Requerente : GOIAS LED MATERIAIS ELETRICOS E CONSTRUÇÃO LTDA - EPP

CNPJ : 27927653000177

- a) a presente certidão foi expedida gratuitamente através da internet pelo usuário do sistema;
- b) a informação do número do CNPJ é de responsabilidade do solicitante da certidão, pesquisados a razão social e o CNPJ como digitados, sendo que o destinatário deve conferir a razão social e a titularidade do número do CNPJ informado;
- c) a autenticidade desta certidão deve ser confirmada no site do Tribunal de Justiça do Estado de Goiás no endereço <https://projudi.tjgo.jus.br/CertidaoPublica>;
- d) não positivam a certidão as ações que correm em segredo de justiça e as ações que versam sobre processos de jurisdição voluntária;
- e) esta certidão refere-se ao período de 05/1996 até a presente data.
- f) qualquer rasura ou emenda invalidará a presente certidão.

CÓDIGO DE AUTENTICAÇÃO : 104036892244

Esta certidão não abrange os processos do Sistema Eletrônico de Execução Unificado - SEEU.

Certidão expedida em 1 de julho de 2022, às 19:11:14  
Tribunal de Justiça do Estado de Goiás - Corregedoria Geral da Justiça  
Avenida Assis Chateaubriand n. 195 Setor Oeste CEP 74130-012  
Data da última atualização do banco de dados: 1 de julho de 2022

pio  
Jabuf







### Validação de Certidões

Certidão expirada  
(Prazo 30 dias)

Para renovar o requerimento, clique: Requerimento de certidão  
([https://docs.google.com/forms/d/e/1FAIpQLScJQo-cAHqjVCcITVN\\_kFhXbdVld\\_X\\_ipR0mKb9Gqr4f8IQ/viewform](https://docs.google.com/forms/d/e/1FAIpQLScJQo-cAHqjVCcITVN_kFhXbdVld_X_ipR0mKb9Gqr4f8IQ/viewform))

Tipo de certidão

HOMOLOGAÇÃO DE RECUPERAÇÃO EXTRAJUDICIAL

Nome do solicitante

GOIAS LED MATERIAIS ELETRICOS E CONSTRUCAO LTDA

CPF/CNPJ

27927653000177

Número da Certidão

4000 0222 0866 2634 9486

Data de emissão da Certidão

08/06/2022

### Endereço

O Cartório Distribuidor Cível está sob o domínio do Cartório de Registro Civil - sede T 12 - Torre, na Avenida Odegar, esquina com Rua PL 02, Gd. G. 15, 04, Fim  
Luziânia, Dist. 14.884-170, Goiânia/GO

Horário de funcionamento: De segunda a sexta-feira, das 08:00 às 18:00 hs.

Todos os Direitos Reservados - Cartório Distribuidor Cível

BRASIL  
(HTTPS://GOV.BR)

# Confirmação da Autenticidade de Certidões

## Resultado da Confirmação de Autenticidade de Certidão

CNPJ: 26.877.656/0001-80

Código de Controle: 88FC.216B.EB4B.C986

Data da Emissão: 24/05/2022

Hora da Emissão: 15:02:50

Tipo Certidão: Positiva com Efeitos de Negativa

Certidão Positiva com Efeitos de Negativa emitida em 24/05/2022, com validade até 20/11/2022.

[Página Anterior \(/Servicos/certidaointernet/Pj/Autenticidade/Voltar\)](#)

[Nova consulta \(/Servicos/certidaointernet/Pj/Autenticidade/Confirmar\)](#)



# Confirmação da Autenticidade de Certidões

## Resultado da Confirmação de Autenticidade de Certidão

CNPJ: 20.116.879/0001-49

Código de Controle: 6DC7.BDCD.C7B5.9A02

Data da Emissão: 29/04/2022

Hora da Emissão: 02:53:34

Tipo Certidão: Negativa

Certidão Negativa emitida em 29/04/2022, com validade até 26/10/2022.

[Página Anterior \(/Servicos/certidaointernet/Pj/Autenticidade/Voltar\)](#)

[Nova consulta \(/Servicos/certidaointernet/Pj/Autenticidade/Confirmar\)](#)

Two handwritten signatures in black ink, one smaller and one larger, located in the bottom right area of the page.

**Secretaria de Estado  
de Fazenda**



**Governo do Estado  
de Mato Grosso**

**Sistema de Certidão Negativa de Débito**

Data: 13/07/2022 - 07:59:57

**Verificar Autenticidade de Certidão**

Dados Selecionados

**Número da Certidão:** 0038870254  
**Data de Emissão:** 07/07/2022  
**Código de Autenticidade:** TKKUUA22BMM9T229  
**Tipo de Certidão:** Certidão Negativa de Débitos  
**Modelo da Certidão:** CERTIDÃO CONJUNTA DE PENDÊNCIAS TRIBUTÁRIAS E NÃO TRIBUTÁRIAS JUNTO À SEFAZ E À PGE DO ESTADO DE MATO GROSSO  
**CNPJ:** 20.116.879/0001-49  
**Nome do Contribuinte:** D. ROSSETTO E ROSSETTO LTDA  
**Data de validade da Certidão:** 04/09/2022

Retornar

© Copyright 2001-2022 Secretaria de Estado de Fazenda de Mato Grosso - Todos os direitos reservados

30  
Johy



ESTADO DE MATO GROSSO  
**PREFEITURA MUNICIPAL DE ARIPUANÃ**

CNPJ 03.507.498/0001-71

Praça São Francisco de Assis, nº 128 - Centro - CEP 78.325-000 - Aripuanã/MT  
(66) 3565-3900- ouvidoria@aripuanã.mt.gov.br - https://www.aripuanã.mt.gov.br/

**CERTIDÃO NEGATIVA DE DÉBITOS MUNICIPAIS**  
RELATIVO AOS TRIBUTOS E À DÍVIDA ATIVA DO CONTRIBUINTE

Documento: 2576/2022      Emissão: 27/06/2022      Validade: 26/08/2022      Processo: Não Informado.

**DADOS DO SUJEITO PASSIVO**

Nome/ Raz. Social: D. ROSSETTO E ROSSETTO LTDA

CPF/ CNPJ: 20.116.879/0001-49      RG/ Insc. Estadual:      Emissor:      N°: 555  
Logradouro: Rua 07 De Setembro      CEP: 78325-000  
Complemento:      Bairro: Centro  
Distrito:      Municipio: Aripuanã      UF: Mato Grosso

**FINALIDADE**

A finalidade da emissão deste documento não foi informada pelo sujeito passivo ou pelo atendente que o expediu.

**CERTIDÃO**

A Prefeitura Municipal de Aripuanã, pessoa jurídica de direito público, inscrita sob o CNPJ de número 03.507.498/0001-71, através da Secretaria de Tributação, em nome do sujeito passivo acima identificado, que este documento se refere exclusivamente aos Tributos Mobiliários (Imposto sobre Serviços), Imobiliários (Imposto Predial Territorial Urbano, Imposto sobre a Transmissão de Bens Imóveis Inter-vivos e Contribuição de Melhoria), Taxas de Serviços (Manutenção de Cemitério, Emissão de Documentos, entre outros) e pelo Poder de Polícia (multas e licenças), bem como a Dívida Ativa Municipal.

Na forma dos dispositivos regulamentares vigentes, forneço a presente CERTIDÃO NEGATIVA DE DÉBITOS MUNICIPAIS, por NÃO constarem lançamentos de débitos em nossos registros referente à tributos municipais e encargos. Pelo que, na forma dos dispositivos regulamentares vigentes, provemos o presente documento afim de que produza os jurídicos e legais efeitos.

Certificamos outrossim, que fica ressalvado o direito desta unidade, na cobrança de débitos provenientes de impostos, taxas e contribuições que venham a ser apurados ou que se verifiquem a qualquer tempo, inclusive em relação aos tributos e períodos referidos nesta certidão.

Este documento está abrangendo apenas a pessoa passiva acima identificada e sua aceitação está condicionada à finalidade para a qual foi emitido e qualquer rasura ou emenda o invalidará.

Assinaturas e vistos

Aripuanã - MT, quarta-feira, 13 de julho de 2022.

Autenticação Mecânica



2035565654

Utilize o leitor de QR Code



A AUTENTICIDADE DO DOCUMENTO PODERÁ SER CONFIRMADA ATRAVÉS DA INTERNET NO  
ENDEREÇO [agiliblue.agilicloud.com.br/portaal/aripuanã/#/autenticidade](http://agiliblue.agilicloud.com.br/portaal/aripuanã/#/autenticidade)  
UTILIZANDO O CÓDIGO 2035565654

## Histórico do Empregador

O Histórico do Empregador apresenta os registros dos CRF concedidos nos últimos 24 meses, conforme Manual de Orientações Regularidade do Empregador.

Inscrição: 20.116.879/0001-49

Razão social: D ROSSETTO E ROSSETTO LTDA EPP

Nome fantasia: SUPERMERCADO ROSSETTO

Data de Emissão/Leitura	Data de Validade	Número do CRF
11/07/2022	11/07/2022 a 09/08/2022	2022071101264882175548
22/06/2022	22/06/2022 a 21/07/2022	2022062201315546305418
03/06/2022	03/06/2022 a 02/07/2022	2022060301473208556995
15/05/2022	15/05/2022 a 13/06/2022	2022051501185901203960
26/04/2022	26/04/2022 a 25/05/2022	2022042601441333981919
07/04/2022	07/04/2022 a 06/05/2022	2022040709245717008011
03/02/2022	03/02/2022 a 04/03/2022	2022020302011316133180
12/01/2022	12/01/2022 a 10/02/2022	2022011204574409695705
19/12/2021	19/12/2021 a 17/01/2022	2021121902055350881744
30/11/2021	30/11/2021 a 29/12/2021	2021113002105735493370
11/11/2021	11/11/2021 a 10/12/2021	2021111102243946539947
23/10/2021	23/10/2021 a 21/11/2021	2021102302040053386640
04/10/2021	04/10/2021 a 02/11/2021	2021100401514089485792
15/09/2021	15/09/2021 a 14/10/2021	2021091501582433291913
27/08/2021	27/08/2021 a 25/09/2021	2021082702101768764181
08/08/2021	08/08/2021 a 06/09/2021	2021080801404859871521
21/04/2021	21/04/2021 a 18/08/2021	2021042102180296322289
02/04/2021	02/04/2021 a 01/05/2021	2021040202052216762500
14/03/2021	14/03/2021 a 12/04/2021	2021031402092019611565
23/02/2021	23/02/2021 a 24/03/2021	2021022302431982489345
04/02/2021	04/02/2021 a 05/03/2021	2021020404174147164582
16/01/2021	16/01/2021 a 14/02/2021	2021011603162913767733
28/12/2020	28/12/2020 a 26/01/2021	2020122803252874952654
09/12/2020	09/12/2020 a 07/01/2021	2020120904132852832608
19/11/2020	19/11/2020 a 18/12/2020	2020111905072492297349
31/10/2020	31/10/2020 a 29/11/2020	2020103104144116208254
12/10/2020	12/10/2020 a 10/11/2020	2020101203391561944783
23/09/2020	23/09/2020 a 22/10/2020	2020092305253830700990
04/09/2020	04/09/2020 a 03/10/2020	2020090404285617489110
16/08/2020	16/08/2020 a 14/09/2020	2020081603390329343205



PODER JUDICIÁRIO  
JUSTIÇA DO TRABALHO

### **CERTIDÃO NEGATIVA DE DÉBITOS TRABALHISTAS**

Nome: D. ROSSETTO E ROSSETTO LTDA (MATRIZ E FILIAIS)

CNPJ: 20.116.879/0001-49

Certidão nº: 21427648/2022

Expedição: 07/07/2022, às 18:56:36

Validade: 03/01/2023 - 180 (cento e oitenta) dias, contados da data de sua expedição.

Certifica-se que **D. ROSSETTO E ROSSETTO LTDA (MATRIZ E FILIAIS)**, inscrito(a) no CNPJ sob o nº **20.116.879/0001-49**, **NÃO CONSTA** como inadimplente no Banco Nacional de Devedores Trabalhistas. Certidão emitida com base nos arts. 642-A e 883-A da Consolidação das Leis do Trabalho, acrescentados pelas Leis ns.º 12.440/2011 e 13.467/2017, e no Ato 01/2022 da CGJT, de 21 de janeiro de 2022. Os dados constantes desta Certidão são de responsabilidade dos Tribunais do Trabalho.

No caso de pessoa jurídica, a Certidão atesta a empresa em relação a todos os seus estabelecimentos, agências ou filiais.

A aceitação desta certidão condiciona-se à verificação de sua autenticidade no portal do Tribunal Superior do Trabalho na Internet (<http://www.tst.jus.br>).

Certidão emitida gratuitamente.

#### **INFORMAÇÃO IMPORTANTE**

Do Banco Nacional de Devedores Trabalhistas constam os dados necessários à identificação das pessoas naturais e jurídicas inadimplentes perante a Justiça do Trabalho quanto às obrigações estabelecidas em sentença condenatória transitada em julgado ou em acordos judiciais trabalhistas, inclusive no concernente aos recolhimentos previdenciários, a honorários, e custas, a emolumentos ou a recolhimentos determinados em lei; ou decorrentes de execução de acordos firmados perante o Ministério Público do Trabalho, Comissão de Conciliação Prévia ou demais títulos que, por disposição legal, contiver força executiva.

490 J. J. J.



ESTADO DE MATO GROSSO  
PODER JUDICIÁRIO

Confirmação da Autenticidade de Certidões

Certidão de Ações e Execuções Cíveis e Criminais número **7185059** emitida via Internet às **13:56** do dia **28/06/2022** em nome de **D. ROSSETTO E ROSSETTO LTDA - EPP** e CPF/CNPJ: **20.116.879/0001-49**. Caráter da Certidão: **NEGATIVA**.

gto  
Jalef





# PREFEITURA MUNICIPAL DE ARIPUANÃ

Praça são Francisco de Assis, 128, Centro, 78.325-000  
Telefone: (066) 3565-3900  
E-mail: prefeitura@aripuanã.mt.gov.br  
CNPJ: 03.507.498/0001-71

# ALVARÁ

Inscrição Municipal  
1685

Número/Exercício:  
91/2022

DE LICENÇA PARA LOCALIZAÇÃO E FUNCIONAMENTO

Razão Social/Contribuinte:

D. ROSSETTO E ROSSETTO LTDA

Denominação Comercial

SUPERMERCADO ROSSETTO

CPF/CNPJ:

20.116.879/0001-49

Inscrição Estadual:

13.540.356-1

Endereço:

Rua 07 DE SETEMBRO, 555,

Bairro:

CENTRO

Área Ocupada

571,00

Horário

HORÁRIO COMERCIAL

Horário de funcionamento

Horário normal

Início de Atividade

09/04/2014

Número de Funcionários

22

Venda de Bebidas alcoólicas

Sim

Atividade Principal

47.1.1-3.02 Comércio varejista de mercadorias em geral, com predominância de produtos alimentícios - supermercados  
Sim

Atividade(s) Secundária(s)

47.8.2-2.01 | 47.2.2-9.01 | 47.2.1-1.03 | 47.2.1-1.02

Observações:

Empty box for observations.

Validade: 31/03/2023 00:00:00

Azsinaturas e vistos

Aripuanã - MT, quarta-feira, 13 de julho de 2022.

Autenticação Mecânica



31032023000000912022310320230000002011487900014924326003307495800171

QR Code



**MANTER AFIXADO EM LOCAL VISÍVEL**

código de autenticação: 1516564940  
Emissão em: 04/04/2022 00:00:00

*Handwritten signature*



ESTADO DE MATO GROSSO  
PREFEITURA MUNICIPAL DE ARIPUANÃ  
SECRETARIA MUNICIPAL DE SAÚDE  
VIGILÂNCIA SANITÁRIA DE ARIPUANÃ MT



ALVARÁ SANITÁRIO DE ARIPUANÃ

Alvará nº 5237.43564.2022

Validade: 31/03/2023

A Secretaria Municipal de Saúde de ARIPUANÃ, por meio da Vigilância Sanitária, autoriza o funcionamento da empresa descrita abaixo, conforme as atividades listadas neste documento.

Razão Social: D. ROSSETTO E ROSSETTO LTDA EPP  
Nome Fantasia: SUPERMERCADO ROSSETTO  
CNPJ/CPF: 20.116.879/0001-49  
Endereço: RUA 7 DE SETEMBRO Nº 555  
Cidade: ARIPUANÃ  
CEP: 78325-000  
Bairro: CENTRO  
Telefone: (66) 3565-1435

Responsável Legal: DELFO ROSSETTO

CPF: 555.118.489-72

**CNAE Objeto da Licença:**

- 4722-9/01 - Comércio varejista de carnes - açougues
- 4721-1/03 - Comércio varejista de laticínios e frios
- 4711-3/02 - Comércio varejista de mercadorias em geral, com predominância de produtos alimentícios - supermercados
- 4721-1/02 - Padaria e confeitaria com predominância de revenda

**ATIVIDADES LICENCIADAS:**

- 1) O comércio varejista de carnes de bovino, suíno, caprino, ovino e equídeo, frescas, frigorificadas e congeladas; 2) O comércio varejista de aves abatidas frescas, congeladas ou frigorificadas; 3) O comércio varejista de pequenos animais abatidos - coelhos, patos, perus, galinhas e similares.
- 1) O comércio varejista de leite e derivados, tais como: manteiga, creme de leite, iogurtes e coalhadas; 2) O comércio varejista de frios e carnes conservadas; 3) O comércio varejista de conservas de frutas, legumes, verduras e similares.
- 1) As atividades dos estabelecimentos comerciais com venda predominante de produtos alimentícios variados e que também oferecem um gama variada de outras mercadorias, tais como: utensílios domésticos, produtos de limpeza e higiene pessoal, roupas, ferragens, etc. com área de venda entre 300 a 5000 metros quadrados.
- 1) O comércio varejista de pães e roscas, bolos, tortas e outros produtos de padaria quando a revenda de outros produtos é predominante.

ARIPUANÃ, segunda-feira, 21 de março de 2022

ALOISIO FERNANDO MUNCINELLI  
Secretário de Saúde  
Matrícula: Portaria 13.914/2022

Esta licença digital possui validade jurídica, sua autenticidade deverá ser confirmada pelo código QR ou pela URL:  
<http://sistemas.saude.mt.gov.br/Alvaras/Imprimir/?chaveAcesso=9da9c2fb-a7dc-4d4b-91ca-00fe90daf971>

Data da impressão: 13/07/2022 08:24 RUA 12 DE JULHO, 103, MÓDULO 1, - CEP: 78325-000 - ARIPUANÃ - Fone: (66) 98140-9383 - E-mail: departamentovisaaripuana@gmail.com

Página 1 de 1

BRASIL  
(HTTPS://GOV.BR)

# Confirmação da Autenticidade de Certidões

## Resultado da Confirmação de Autenticidade de Certidão

CNPJ: 19.909.006/0001-04

Código de Controle: C847.46EC.1637.B936

Data da Emissão: 01/04/2022

Hora da Emissão: 11:01:07

Tipo Certidão: Negativa

Certidão Negativa emitida em 01/04/2022, com validade até 28/09/2022.

[Página Anterior \(/Servicos/certidaointernet/PJ/Autenticidade/Voltar\)](#)

[Nova consulta \(/Servicos/certidaointernet/PJ/Autenticidade/Confirmar\)](#)





**Secretaria de Estado  
de Fazenda**

**Governo do Estado  
de Mato Grosso**

**Sistema de Certidão Negativa de Débito**

Data: 13/07/2022 - 08:06:04

**Verificar Autenticidade de Certidão**

Dados Selecionados

**Número da Certidão:** 0038543757

**Data de Emissão:** 17/06/2022

**Código de Autenticidade:** 2UK9UAT2MMBMU2AA

**Tipo de Certidão:** Certidão Positiva de Débitos com efeito Negativo de Débitos

**Modelo da Certidão:** CERTIDÃO CONJUNTA DE PENDÊNCIAS TRIBUTÁRIAS E NÃO TRIBUTÁRIAS JUNTO À SEFAZ E À PGE DO ESTADO DE MATO GROSSO

**CNPJ:** 19.909.006/0001-04

**Nome do Contribuinte:** RONIVAN ROSSONI LTDA

**Data de validade da Certidão:** 15/08/2022

Retornar

© Copyright 2001-2022 Secretaria de Estado de Fazenda de Mato Grosso - Todos os direitos reservados

990 Jekp



PREFEITURA MUNICIPAL DE TAPURAH MT  
SECRETARIA MUNICIPAL DE FAZENDA  
AVENIDA RIO DE JANEIRO , CENTRO  
24.772.253/0001-41

AUTENTICIDADE CERTIDÃO NEGATIVA DE APRESENTAÇÃO JUNTO A ÓRGÃOS PÚBLICOS Nº  
025799/2022

**CPF/CNPJ:** \*\*.909.006/0001\*\*

**Contribuinte:** RONIVAN ROSSONI

**Situação:**

**Tipo:**

**Finalidade:** APRESENTAÇÃO JUNTO A ÓRGÃOS PÚBLICOS

**Data Emissão:** 24/06/2022

**Data Validade:** 24/07/2022

**Código de Autenticidade:** 592b222386a817a2c12ca16110f6de5a

910  
*[Handwritten signature]*

## Histórico do Empregador

O Histórico do Empregador apresenta os registros dos CRF concedidos nos últimos 24 meses, conforme Manual de Orientações Regularidade do Empregador.

Inscrição: 19.909.006/0001-04

Razão social: RONIVAN ROSSONI LTDA

Nome fantasia: R R M MATERIAIS DE CONSTRUCAO

Data de Emissão/Leitura	Data de Validade	Número do CRF
09/07/2022	09/07/2022 a 07/08/2022	2022070902092292717800
20/06/2022	20/06/2022 a 19/07/2022	2022062001403889622920
01/06/2022	01/06/2022 a 30/06/2022	2022060102191792082569
13/05/2022	13/05/2022 a 11/06/2022	2022051302192362592258
24/04/2022	24/04/2022 a 23/05/2022	2022042401324563428614
05/04/2022	05/04/2022 a 04/05/2022	2022040501532320616131
17/03/2022	17/03/2022 a 15/04/2022	2022031701433907648808
22/02/2022	22/02/2022 a 23/03/2022	2022022201482162191020
03/02/2022	03/02/2022 a 04/03/2022	2022020301582029827097
12/01/2022	12/01/2022 a 10/02/2022	2022011204375791547281
19/12/2021	19/12/2021 a 17/01/2022	2021121902030217254062
30/11/2021	30/11/2021 a 29/12/2021	2021113002072682284330
11/11/2021	11/11/2021 a 10/12/2021	2021111102214507734954
23/10/2021	23/10/2021 a 21/11/2021	2021102302010851790838
04/10/2021	04/10/2021 a 02/11/2021	2021100401482373378642
15/09/2021	15/09/2021 a 14/10/2021	2021091501555719350507
27/08/2021	27/08/2021 a 25/09/2021	2021082702070114377959
08/08/2021	08/08/2021 a 06/09/2021	2021080801375142661367
21/04/2021	21/04/2021 a 18/08/2021	2021042102143100878470
02/04/2021	02/04/2021 a 01/05/2021	2021040202022286531610
14/03/2021	14/03/2021 a 12/04/2021	2021031402063095394428
23/02/2021	23/02/2021 a 24/03/2021	2021022302401177650412
04/02/2021	04/02/2021 a 05/03/2021	2021020404134933673787
16/01/2021	16/01/2021 a 14/02/2021	2021011603115601922251
28/12/2020	28/12/2020 a 26/01/2021	2020122803212259848639
09/12/2020	09/12/2020 a 07/01/2021	2020120904065124487265
19/11/2020	19/11/2020 a 18/12/2020	2020111905030812392554
31/10/2020	31/10/2020 a 29/11/2020	2020103104102115060401
12/10/2020	12/10/2020 a 10/11/2020	2020101203353384552745
23/09/2020	23/09/2020 a 22/10/2020	2020092305215880573705



PODER JUDICIÁRIO  
JUSTIÇA DO TRABALHO

### CERTIDÃO NEGATIVA DE DÉBITOS TRABALHISTAS

Nome: RONIVAN ROSSONI LTDA (MATRIZ E FILIAIS)

CNPJ: 19.909.006/0001-04

Certidão nº: 19298535/2022

Expedição: 18/06/2022, às 11:20:02

Validade: 15/12/2022 - 180 (cento e oitenta) dias, contados da data de sua expedição.

Certifica-se que **RONIVAN ROSSONI LTDA (MATRIZ E FILIAIS)**, inscrito(a) no CNPJ sob o nº **19.909.006/0001-04**, **NÃO CONSTA** como inadimplente no Banco Nacional de Devedores Trabalhistas.

Certidão emitida com base nos arts. 642-A e 883-A da Consolidação das Leis do Trabalho, acrescentados pelas Leis ns.º 12.440/2011 e 13.467/2017, e no Ato 01/2022 da CGJT, de 21 de janeiro de 2022. Os dados constantes desta Certidão são de responsabilidade dos Tribunais do Trabalho.

No caso de pessoa jurídica, a Certidão atesta a empresa em relação a todos os seus estabelecimentos, agências ou filiais.

A aceitação desta certidão condiciona-se à verificação de sua autenticidade no portal do Tribunal Superior do Trabalho na Internet (<http://www.tst.jus.br>).

Certidão emitida gratuitamente.

#### INFORMAÇÃO IMPORTANTE

Do Banco Nacional de Devedores Trabalhistas constam os dados necessários à identificação das pessoas naturais e jurídicas inadimplentes perante a Justiça do Trabalho quanto às obrigações estabelecidas em sentença condenatória transitada em julgado ou em acordos judiciais trabalhistas, inclusive no concernente aos recolhimentos previdenciários, a honorários, a custas, a emolumentos ou a recolhimentos determinados em lei; ou decorrentes de execução de acordos firmados perante o Ministério Público do Trabalho, Comissão de Conciliação Prévia ou demais títulos que, por disposição legal, contiver força executiva.

gco  
Jahf



ESTADO DE MATO GROSSO  
PODER JUDICIÁRIO  
Confirmação da Autenticidade de Certidões

Certidão de Ações e Execuções Cíveis número **7157084** emitida via Internet às **16:45** do dia **20/06/2022** em nome de **RONIVAN ROSSONI - EPP** e CPF/CNPJ: **19.909.006/0001-04**.  
Caráter da Certidão: **NEGATIVA**.

970  
*[Handwritten signature]*





Portal do  
**CONTRIBUINTE**

**ALVARÁ DE VIGILÂNCIA SANITÁRIA Nº 730 / 2022**

CPF/CNPJ: 19.909.006/0001-04

Contribuinte: RONIVAN ROSSONI

Inscrição Estadual: 135357888 Inscrição Municipal: 12509

Tributo: 428 - TAXA DE VIGILÂNCIA SANITÁRIA

Tipo: VIGILÂNCIA SANITÁRIA

Categoria: 470126 - ALVARÁ SANITÁRIO

Subcategoria: 470139 - COMÉRCIOS, INDUSTRIAS E PRESTADORES DE SERVIÇO ACIMA DE 200 M<sup>2</sup> - ITEM 1 E 7 DA TABELA DO ARTIGO 538

Endereço: AV. DOS JATOBAS, Nº 2121, Bairro JARDIM JOELMA

Complemento:

Cidade: TAPURAH - MT CEP: 78.573-000

Data de Impressão: 09/05/2022

Área Construída: 0,00

Número de Lançamento: 549012/2022

Código de Autenticidade: 9b897e86ba61cc2f0b11af3be75c8f2f

Data da autenticação: 19/01/2022 08:17

Taxa lançada por: VALERIO CORDEIRO TALARIDI

VOLTAR



Prefeitura de  
**TAPURAH**

Todos os Direitos Reservados  
Desenvolvido por Gextec - Gestão em Tecnologia

*João*  
*João*

Governador do Estado  
de Mato GrossoSecretaria de Estado  
de Fazenda

## Sistema de Certidão Negativa de Débito

Data: 13/07/2022 - 09:16:46

## Verificar Autenticidade de Certidão

## Dados Selecionados

**Número da Certidão:** 0038776707  
**Data de Emissão:** 01/07/2022  
**Código de Autenticidade:** 2MK92A22M7MMA2LB  
**Tipo de Certidão:** Certidão Negativa de Débitos  
**Modelo da Certidão:** CERTIDÃO CONJUNTA DE PENDÊNCIAS TRIBUTÁRIAS E NÃO TRIBUTÁRIAS JUNTO À SEFAZ E À PGE DO ESTADO DE MATO GROSSO  
**CNPJ:** 26.877.656/0001-80  
**Nome do Contribuinte:** SOMA COMERCIO E SERVICOS EIRELI EPP  
**Data de validade da Certidão:** 29/08/2022

© Copyright 2001-2022 Secretaria de Estado de Fazenda de Mato Grosso - Todos os direitos reservados



ESTADO DE MATO GROSSO  
PODER JUDICIÁRIO

Confirmação da Autenticidade de Certidões

Certidão de Ações e Execuções Cíveis número **7179866** emitida via Internet às **12:57** do dia **27/06/2022** em nome de **SOMA COMERCIO E SERVICOS EIRELI - EPP** e CPF/CNPJ: **26.877.656/0001-80**. Caráter da Certidão: **NEGATIVA**.

96 *[Handwritten signature]*



ESTADO DE MATO GROSSO  
PREFEITURA MUNICIPAL DE VÁRZEA GRANDE  
SECRETARIA MUNICIPAL DE SAÚDE  
DEPARTAMENTO DE VIGILÂNCIA SANITÁRIA



ALVARÁ SANITÁRIO DE VÁRZEA GRANDE

Alvará nº 11490.95263.2022

Validade: 02/06/2023

A Secretaria Municipal de Saúde de VÁRZEA GRANDE, por meio da Vigilância Sanitária, autoriza o funcionamento da empresa descrita abaixo, conforme as atividades listadas neste documento.

Razão Social: SOMA COMERCIO SERVIÇOS EIRELI  
Nome Fantasia: SOMA COMERCIO E SERVICOS  
CNPJ/CPF: 26.877.856/0001-80  
Endereço: AVENIDA ALZIRA (RES S GONCALO) Nº SN  
Cidade: VÁRZEA GRANDE Baairro: IKARAI  
CEP: 78130634 Telefone: (65) 3688-9500

Responsável Legal: EDILSON RAFAEL DA SILVA

CPF: 005.422.341-57

**CNAE Objeto da Licença:**

4712-1/00 - Comércio varejista de mercadorias em geral, com predominância de produtos alimentícios - minimercados, mercearias e armazéns

**ATIVIDADES LICENCIADAS:**

Alimentos e produtos de higiene em geral.

VÁRZEA GRANDE, quinta-feira, 2 de junho de 2022

LEONARDO NORBERTO CARNEIRO MAYER  
coordenador

Esta licença digital possui validade jurídica, sua autenticidade deverá ser confirmada pelo código QR ou pela URL:  
<http://sistemas.saude.mt.gov.br/Alvara/Imprimir?chaveAcesso=4f5eab04-b0d5-480b-97fc-1f6ca35caa97>

Data da impressão: Av. Castelo Branco, 2500, Centro Sul, - CEP: 78125-700 - VÁRZEA GRANDE  
13/07/2022 09:12



**PREFEITURA MUNICIPAL DE VÁRZEA GRANDE - MT**  
**SECRETARIA DE GESTÃO FAZENDÁRIA**  
**CERTIDÃO NEGATIVA DE DÉBITO UNIFICADA**



**CND 53244 / 2022**

**CERTIDÃO NEGATIVA DE DÉBITOS RELATIVOS AOS TRIBUTOS MUNICIPAIS E A D. ATIVA DO MUNICÍPIO**

**Tipo do Contribuinte**

Contribuinte Geral - Pessoa Jurídica

Inscrição: 9493273

Código: 446956

**Contribuinte**

SOMA COMERCIO E SERVICOS EIRELI  
EPP

**C.N.P.J./C.P.F.**

26877656000180

**Situação Cadastral**

Ativo

**Logradouro / Número / Quadra / Lote/ Unidade / CEP**

AVENIDA - ALZIRA SANTANA, Nº: S/N. (RES S GONCALO); QUADRA 17 LOTE 02, Quadra: 0000, Lote:0000, CEP: 78.130-634

**Bairro:**JARDIM IKARAI

**Cidade:**VÁRZEA GRANDE

**Data Expedição**

01/07/2022

**Validade**

31/07/2022

**Nº Protocolo**

0

**Data Protocolo**

01/07/2022

**N.º De Autenticidade:** 0CC.43C.918.356

Certificamos que até a presente data não constam no Sistema de Gestão Tributária do Município de Várzea Grande pendências para esta inscrição supracitada, relativas a créditos tributários administrados pela Secretaria Municipal de Gestão Fazendária e a inscrições em Dívida Ativa do Município junto à Procuradoria Geral do Município.

Fica ressalvado o direito da Fazenda Pública Municipal cobrar e inscrever quaisquer dívidas para a inscrição supracitada que vierem a ser apuradas, ainda que referentes ao período compreendido nesta certidão.

.....  
 .....  
 .....  
 .....  
 .....  
 .....

Certidão emitida as 10:26:52 do dia 01/07/2022

A validade do documento pode ser consultada no site da prefeitura por meio do Número de Autenticidade informado.

<http://www.varzeagrande.mt.gov.br>

Verifique atentamente as informações descritas nesta certidão

**Observação:**

## Histórico do Empregador

O Histórico do Empregador apresenta os registros dos CRF concedidos nos últimos 24 meses, conforme Manual de Orientações Regularidade do Empregador.

Inscrição: 26.877.656/0001-80

Razão social: SOMA COMERCIO E SERVICOS EIRELI EPP

Data de Emissão/Leitura	Data de Validade	Número do CRF
25/06/2022	25/06/2022 a 24/07/2022	2022062502102991879168
9/06/2022	06/06/2022 a 05/07/2022	2022060601470201971004
18/05/2022	18/05/2022 a 16/06/2022	2022051802132155810831
29/04/2022	29/04/2022 a 28/05/2022	2022042902022481911522
10/04/2022	10/04/2022 a 09/05/2022	2022041001333621303442
22/03/2022	22/03/2022 a 20/04/2022	2022032201490123693447
03/03/2022	03/03/2022 a 01/04/2022	2022030301510743949290
12/02/2022	12/02/2022 a 13/03/2022	2022021202074932785756
24/01/2022	24/01/2022 a 22/02/2022	2022012409425080668788
23/12/2021	23/12/2021 a 21/01/2022	2021122302594523785370
04/12/2021	04/12/2021 a 02/01/2022	2021120402484862555100
15/11/2021	15/11/2021 a 14/12/2021	2021111502502152468306
27/10/2021	27/10/2021 a 25/11/2021	2021102702534700757142
08/10/2021	08/10/2021 a 06/11/2021	2021100802501033817178
19/09/2021	19/09/2021 a 18/10/2021	2021091902292545251504
31/08/2021	31/08/2021 a 29/09/2021	2021083102590160197884
12/08/2021	12/08/2021 a 10/09/2021	2021081202493869274252
25/04/2021	25/04/2021 a 22/08/2021	2021042503083497947900
06/04/2021	06/04/2021 a 05/05/2021	2021040603083052384060
18/03/2021	18/03/2021 a 16/04/2021	2021031802390146885904
27/02/2021	27/02/2021 a 28/03/2021	2021022702490288951110
07/02/2021	07/02/2021 a 08/03/2021	2021020701222538235001
19/01/2021	19/01/2021 a 17/02/2021	2021011904364832737058
31/12/2020	31/12/2020 a 29/01/2021	2020123103015878906363
12/12/2020	12/12/2020 a 10/01/2021	2020121201495189661136
23/11/2020	23/11/2020 a 22/12/2020	2020112301151307774265
04/11/2020	04/11/2020 a 03/12/2020	2020110401353996715411
16/10/2020	16/10/2020 a 14/11/2020	2020101601270939504697
27/09/2020	27/09/2020 a 26/10/2020	2020092701011980745349
08/09/2020	08/09/2020 a 07/10/2020	2020090801230837824610
20/08/2020	20/08/2020 a 19/09/2020	2020082001171050010000

PREFEITURA MUNICIPAL DE VÁRZEA GRANDE  
SECRETARIA MUNICIPAL DE GESTÃO FAZENDÁRIA



# ALVARÁ

2022

## ALVARÁ DE LOCALIZAÇÃO E FUNCIONAMENTO

CÓD AUTENTICIDADE

145BDO

DATA DE EMISSÃO

13/07/2022

VALIDADE

31/12/2022

### DADOS DO REQUERENTE

INSCRIÇÃO MUNICIPAL	C.M.C.	C.P.F. / C.N.P.J.	INÍCIO DAS ATIVIDADES
91320	91320	26.877.656/0001-80	14/02/2020
NOME RAZÃO SOCIAL <b>SOMA COMERCIO E SERVICOS EIRELI EPP</b>			
NOME FANTASIA <b>SOMA COMERCIO E SERVICOS</b>			
ENDEREÇO DO ESTABELECIMENTO OU DE ONDE EXERCE A ATIVIDADE <b>AVENIDA - ALZIRA SANTANA, , Quadra: 0017, Lote: 0002 - CEP:78.128-474</b> Loteamento: JARDIM COSTA VERDE Bairro: COSTA VERDE			

### ATIVIDADES DA EMPRESA

4761003 - COMÉRCIO VAREJISTA DE ARTIGOS DE PAPELARIA  
9529105 - REPARAÇÃO DE ARTIGOS DO MOBILIÁRIO  
4330405 - APLICAÇÃO DE REVESTIMENTOS E DE RESINAS EM INTERIORES E EXTERIORES  
9001906 - ATIVIDADES DE SONORIZAÇÃO E DE ILUMINAÇÃO  
4511101 - COMÉRCIO A VAREJO DE AUTOMÓVEIS, CAMIONETAS E UTILITÁRIOS NOVOS  
4755502 - COMÉRCIO VAREJISTA DE ARTIGOS DE ARMARINHO  
4763602 - COMÉRCIO VAREJISTA DE ARTIGOS ESPORTIVOS  
4712100 - COMÉRCIO VAREJISTA DE MERCADORIAS EM GERAL, COM PREDOMINÂNCIA DE PRODUTOS ALIMENTÍCIOS MINIMERCADOS, MERCEARIAS E ARMAZENS  
4754701 - COMÉRCIO VAREJISTA DE MÓVEIS  
4759899 - COMÉRCIO VAREJISTA DE OUTROS ARTIGOS DE USO DOMÉSTICO NÃO ESPECIFICADOS ANTERIORMENTE  
4753900 - COMÉRCIO VAREJISTA ESPECIALIZADO DE ELETRODOMÉSTICOS E EQUIPAMENTOS DE ÁUDIO E VÍDEO  
4752100 - COMÉRCIO VAREJISTA ESPECIALIZADO DE EQUIPAMENTOS DE TELEFONIA E COMUNICAÇÃO  
4751201 - COMÉRCIO VAREJISTA ESPECIALIZADO DE EQUIPAMENTOS E SUPRIMENTOS DE INFORMÁTICA  
1521100 - FABRICAÇÃO DE ARTIGOS PARA VIAGEM, BOLSAS E SEMELHANTES DE QUALQUER MATERIAL  
4756300 - COMÉRCIO VAREJISTA ESPECIALIZADO DE INSTRUMENTOS MUSICAIS E ACESSÓRIOS  
4757100 - COMÉRCIO VAREJISTA ESPECIALIZADO DE PEÇAS E ACESSÓRIOS PARA APARELHOS ELETROELETRÔNICOS PARA USO DOMÉSTICO, EXCETO INFORMÁTICA E COMUNICAÇÃO  
1414200 - FABRICAÇÃO DE ACESSÓRIOS DO VESTUÁRIO, EXCETO PARA SEGURANÇA E PROTEÇÃO  
2511000 - FABRICAÇÃO DE ESTRUTURAS METÁLICAS  
3101200 - FABRICAÇÃO DE MÓVEIS COM PREDOMINÂNCIA DE MADEIRA  
3102100 - FABRICAÇÃO DE MÓVEIS COM PREDOMINÂNCIA DE METAL  
1813099 - IMPRESSÃO DE MATERIAL PARA OUTROS USOS  
1813001 - IMPRESSÃO DE MATERIAL PARA USO PUBLICITÁRIO  
8121400 - LIMPEZA EM PRÉDIOS E EM DOMICÍLIOS  
3313999 - MANUTENÇÃO E REPARAÇÃO DE MÁQUINAS, APARELHOS E MATERIAIS ELÉTRICOS NÃO ESPECIFICADOS ANTERIORMENTE  
4399102 - MONTAGEM E DESMONTAGEM DE ANDAIMES E OUTRAS ESTRUTURAS TEMPORÁRIAS  
4330499 - OUTRAS OBRAS DE ACABAMENTO DA CONSTRUÇÃO  
9521900 - REPARAÇÃO E MANUTENÇÃO DE EQUIPAMENTOS ELETROELETRÔNICOS DE USO PESSOAL E DOMÉSTICO  
4520007 - SERVIÇOS DE INSTALAÇÃO, MANUTENÇÃO E REPARAÇÃO DE ACESSÓRIOS PARA VEÍCULOS AUTOMOTORES  
1821100 - SERVIÇOS DE PRÉIMPRESSÃO  
3329501 - SERVIÇOS DE MONTAGEM DE MÓVEIS DE QUALQUER MATERIAL  
7739099 - ALUGUEL DE OUTRAS MÁQUINAS E EQUIPAMENTOS COMERCIAIS E INDUSTRIAIS NÃO ESPECIFICADOS ANTERIORMENTE, SEM OPERADOR  
7739003 - ALUGUEL DE PALCOS, COBERTURAS E OUTRAS ESTRUTURAS DE USO TEMPORÁRIO, EXCETO ANDAIMES

### OBSERVAÇÕES

**REGIME FISCAL**

Mensal

**ÁREA UTILIZADA**

360.00

**HORÁRIO DE FUNCIONAMENTO**

Segunda	Terça	Quarta	Quinta	Sexta	Sábado	Domingo
08:00-18:00	08:00-18:00	08:00-18:00	08:00-18:00	08:00-18:00	08:00-12:00	Fechado

**INSCRIÇÃO IMOBILIÁRIA**

306.0074.0002.0001

**PUBLICIDADE EM M<sup>2</sup>**

1.00

**INSCRIÇÃO ESTADUAL**

136662196

**QUALQUER ALTERAÇÃO DEVERÁ SER COMUNICADO A PREFEITURA DE VÁRZEA GRANDE - MT**

É proibido perturbar o sossego e o bem-estar público com ruídos, vibrações, sons excessivos ou incômodos de qualquer natureza, produzidos por qualquer forma ou que contrariem os níveis máximo de intensidade fixado conforme LEI MUNICIPAL nº 2.846/2006.

A validade do documento pode ser consultada no site da prefeitura por meio do Cód de Autenticidade informado.  
<http://www.varzeagrande.mt.gov.br>

AV. CASTELO BRANCO PAÇO MUNICIPAL, Nº 2500 VÁRZEA GRANDE - MT





PODER JUDICIÁRIO  
JUSTIÇA DO TRABALHO

### CERTIDÃO NEGATIVA DE DÉBITOS TRABALHISTAS

Nome: SOMA COMERCIO E SERVICOS EIRELI (MATRIZ E FILIAIS)  
 CNPJ: 26.877.656/0001-80  
 Certidão nº: 16481851/2022  
 Expedição: 24/05/2022, às 15:10:41  
 Validade: 20/11/2022 - 180 (cento e oitenta) dias, contados da data de sua expedição.

Certifica-se que **SOMA COMERCIO E SERVICOS EIRELI (MATRIZ E FILIAIS)**, inscrito(a) no CNPJ sob o nº **26.877.656/0001-80**, **NÃO CONSTA** como inadimplente no Banco Nacional de Devedores Trabalhistas. Certidão emitida com base nos arts. 642-A e 883-A da Consolidação das Leis do Trabalho, acrescentados pelas Leis ns.º 12.440/2011 e 13.467/2017, e no Ato 01/2022 da CGJT, de 21 de janeiro de 2022. Os dados constantes desta Certidão são de responsabilidade dos Tribunais do Trabalho.

No caso de pessoa jurídica, a Certidão atesta a empresa em relação a todos os seus estabelecimentos, agências ou filiais.

A aceitação desta certidão condiciona-se à verificação de sua autenticidade no portal do Tribunal Superior do Trabalho na Internet (<http://www.tst.jus.br>).

Certidão emitida gratuitamente.

#### INFORMAÇÃO IMPORTANTE

Do Banco Nacional de Devedores Trabalhistas constam os dados necessários à identificação das pessoas naturais e jurídicas inadimplentes perante a Justiça do Trabalho quanto às obrigações estabelecidas em sentença condenatória transitada em julgado ou em acordos judiciais trabalhistas, inclusive no concernente aos recolhimentos previdenciários, a honorários, a custas, a emolumentos ou a recolhimentos determinados em lei; ou decorrentes de execução de acordos firmados perante o Ministério Público do Trabalho, Comissão de Conciliação Prévia ou demais títulos que, por disposição legal, contiver força executiva.



CF COMERCIO ATACADISTA E REPRESENTAÇÃO DE SUPRIMENTOS PARA INFORMATICA LTDA.  
 CNPJ: 37.200.096/0001-41 INC. EST.: 13.819.764-4  
 Rua Para (Lot. C Verdejantes), nº 09, São Simão, Várzea Grande - MT  
 CEP: 78.145-445

**ANEXO III**

**TERMO DE CREDENCIAMENTO**

**PREGÃO PRESENCIAL/REGISTRO DE PREÇOS N.º 39/2022**

A empresa CF COMERCIO ATACADISTA E REPRESENTAÇÃO DE SUPRIMENTOS PARA INFORMATICA LTDA, inscrita no CNPJ sob nº 37.200.096/0001-41, Sediada na Rua Para (Lot. C Verdejantes), nº 09, Bairro: São Simão, CEP 78.145-445, Município de Várzea Grande, Estado de Mato Grosso – MT, representada pelos sócios proprietários Sra. CAMILA SILVA PAES DE BARROS NASCIMENTO, portadora da cédula de identidade RG nº 2566374-7, SSP/MT, Portadora do CPF sob o nº 063.997.741-36, residente e domiciliado na Rua Tenente Cipriano (Lot. Embauval), nº 157 (FUNDOS), Bairro: centro norte, CEP: 78.110-610, Município de Várzea Grande, Estado de Mato Grosso – MT, e o Sr. ROBERT DO CARMO PAES DE BARROS, portador da cédula de identidade RG nº 1061743-4, SESP/MT, Portador do CPF sob o nº 837.541.801-34, residente e domiciliado na Rua Tenente Cipriano (Lot. Embauval), nº 157, Bairro: centro norte, CEP: 78.110-610, Município de Várzea Grande, Estado de Mato Grosso – MT.

CRENCIA o Sr. ROBERT DO CARMO PAES DE BARROS, socio proprietario, portador da Cedula de Identidade nº 1061743-4, SESP/MT, e do CPF nº 837.541.801-34, para representá-la perante a Prefeitura Municipal de Aripuanã-MT, na Licitação realizada sob a modalidade de **Pregão Presencial/Registro de Preço n.º 39/2022**, podendo assim retirar editais, rubricar documentos e propostas, formular lances, negociar preços em nome da representada, e ainda assinar atos, contratos de fornecimento de materiais/produtos, firmar compromissos, enfim, praticar todos os atos que se fizerem necessários para o bom e fiel cumprimento do presente mandato.

Várzea Grande-MT, 08 de julho de 2022.

**CAMILA SILVA  
 PAES DE  
 BARROS  
 NASCIMENTO**  
 06399774138

Assinado eletronicamente no âmbito do PREGÃO PRESENCIAL/REGISTRO DE PREÇOS Nº 39/2022. O signatário declara que o conteúdo aqui assinado é verdadeiro e que não possui nenhum outro vínculo com a Prefeitura Municipal de Aripuanã-MT. O signatário declara que não possui nenhum outro vínculo com a Prefeitura Municipal de Aripuanã-MT. O signatário declara que não possui nenhum outro vínculo com a Prefeitura Municipal de Aripuanã-MT.

**ROBERT DO  
 CARMO PAES  
 DE BARROS**  
 83754180134

Assinado eletronicamente no âmbito do PREGÃO PRESENCIAL/REGISTRO DE PREÇOS Nº 39/2022. O signatário declara que o conteúdo aqui assinado é verdadeiro e que não possui nenhum outro vínculo com a Prefeitura Municipal de Aripuanã-MT. O signatário declara que não possui nenhum outro vínculo com a Prefeitura Municipal de Aripuanã-MT. O signatário declara que não possui nenhum outro vínculo com a Prefeitura Municipal de Aripuanã-MT.

<b>CAMILA SILVA PAES DE BARROS NASCIMENTO</b>	<b>ROBERT DO CARMO PAES DE BARROS</b>
SOCIA PROPRIETARIA	SOCIO PROPRIETARIO
CPF: 063.997.741-36	CPF: 837.541.801-34
RG: 2566374-7 SSP/MT	RG: 1061743-4 SESP/MT

*Rose*

E-mail: cf\_comercio@hotmail.com  
 E-mail para PEDIDOS: cfcomercio.pedidos@outlook.com  
 Tel. (65)3927.5898

**37.200.096/0001-41**  
 Inc. Est.: 13.819.764-4  
 CF COMERCIO ATACADISTA E REPRESENTAÇÃO DE SUPRIMENTOS PARA INFORMATICA LTDA  
 Rua. Para (Lot. C. Verdejantes) 09  
 Bairro: São Simão  
 CEP: 78.145-445  
 Várzea Grande

*M*

*n*

MT



**SECRETARIA DE DEFESA SOCIAL**  
**SECRETARIA DE DEFESA SOCIAL**  
**SECRETARIA DE DEFESA SOCIAL**

**VÁLIDA EM TODO O TERRITÓRIO NACIONAL**  
**1676831182**

**ROBERT DO CARMO FARIAS DE BARROS**

DOC. IDENTIDADE / OUT. EMISSOR / UF  
**18617436 8882 MT**

CNPJ  
**037.941.891-34**

DATA NASCIMENTO  
**16/10/1977**

PLAÇA  
**VICENTE DO CARMO FARIAS DE BARROS**  
**ADAIL TERRA DE ARRUDA BARROS**

PROFISSÃO  
**PROFISSIONAL**

VALOR  
**3,3**

CPF  
**03293297800**

VALIDADEZ  
**04/06/2023**

PALMATAÇÃO  
**24/05/2004**

DESCRIÇÃO  
**SEU**

*Robert do Carmo Farias de Barros*

LOCAL  
**VARZEA GRANDE, MT**

DATA EMISSÃO  
**19/06/2018**

**MATO GROSSO**

**1676831182**

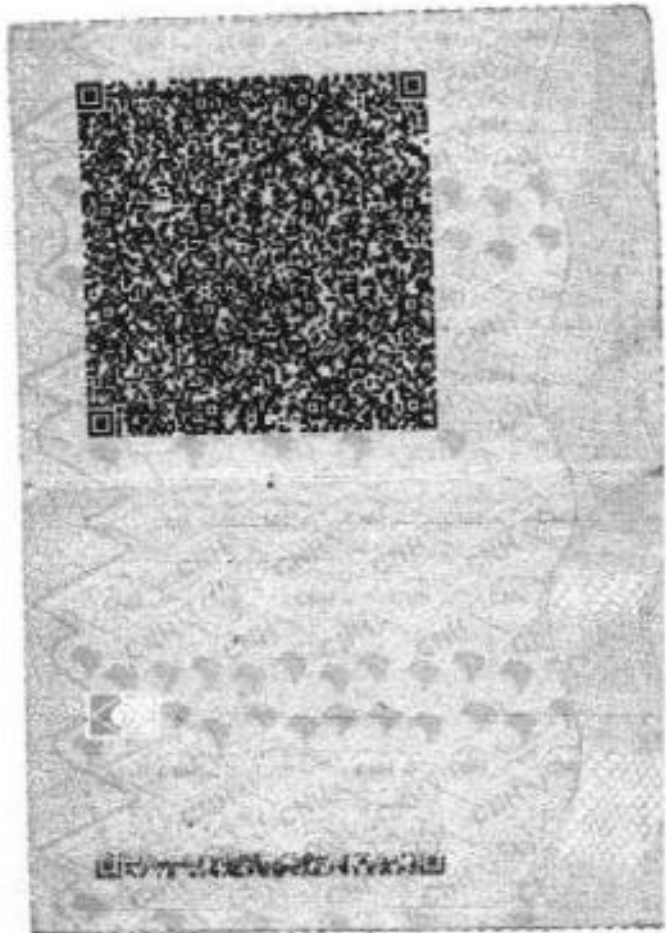

**AUTENTICAÇÃO**

Confere com original apresentado. Dou fé  
**VARZEA GRANDE/MT** 18 de junho de 2022

*[Handwritten Signature]*

**WESLEN JEANINE GALVÃO SOUZA** Escrevente Autorizado

Fonte: Autenticação Eletrônica de Matrícula em Arquivo de Notas e Registro - Cota Contribuinte

Selo Digital BTL 52486 **RS3,70** Horário 10:36

Consulte: [www.mt.gov.br](http://www.mt.gov.br) Atendente: **LAURA JOYNER**

**1676831182**



*Rese*

*gel*

*1 Q*

*jo N J 1 - x*

*M*

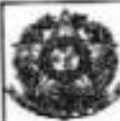

Ministério da Economia  
Secretaria de Governo Digital  
Departamento Nacional de Registro Empresarial e Integração  
Secretaria de Estado de Desenvolvimento Econômico - SEDEC

Nº DO PROTOCOLO (Uso da Junta Comercial)

NIRE (da sede ou filial, quando a sede for em outra UF)

51201710031

Código da Natureza Jurídica

2062

Nº de Matrícula do Agente Auxiliar do Comércio

1 - REQUERIMENTO

ILMO(A). SR(A) PRESIDENTE DA Junta Comercial do Estado de Mato Grosso

Nome: **CF COMERCIO ATACADISTA E REPRESENTACAO DE SUPRIMENTOS PARA INFORMATICA LTDA**

(da Empresa ou do Agente Auxiliar do Comércio)

Nº FCN/REMP



MTN2243853059

requer a V.Sª o deferimento do seguinte ato:

Nº DE VIAS	CÓDIGO DO ATO	CODIGO DO EVENTO	OTDE	DESCRIÇÃO DO ATO / EVENTO
1	002			ALTERACAO
		051	1	CONSOLIDACAO DE CONTRATO/ESTATUTO
		021	1	ALTERACAO DE DADOS (EXCETO NOME EMPRESARIAL)
		203	1	ALTERACAO DE SOCIO/ADMINISTRADOR

**VARZEA GRANDE**

Local

2 Junho 2022

Data

Representante Legal da Empresa / Agente Auxiliar do Comércio:

Nome: \_\_\_\_\_

Assinatura: \_\_\_\_\_

Telefone de Contato: \_\_\_\_\_

2 - USO DA JUNTA COMERCIAL

DECISÃO SINGULAR

DECISÃO COLEGIADA

Nome(s) Empresarial(ais) igual(ais) ou semelhante(s):

SIM

SIM

Processo em Ordem À decisão

\_\_\_\_\_/\_\_\_\_\_/\_\_\_\_\_  
Data

\_\_\_\_\_  
Responsável

NÃO

\_\_\_\_\_/\_\_\_\_\_/\_\_\_\_\_  
Data

\_\_\_\_\_  
Responsável

NÃO

\_\_\_\_\_/\_\_\_\_\_/\_\_\_\_\_  
Data

\_\_\_\_\_  
Responsável

DECISÃO SINGULAR

Processo em exigência. (Vide despacho em folha anexa)

Processo deferido. Publique-se e archive-se.

Processo indeferido. Publique-se.

2ª Exigência



3ª Exigência



4ª Exigência



5ª Exigência



\_\_\_\_\_/\_\_\_\_\_/\_\_\_\_\_  
Data

\_\_\_\_\_  
Responsável

DECISÃO COLEGIADA

Processo em exigência. (Vide despacho em folha anexa)

Processo deferido. Publique-se e archive-se.

Processo indeferido. Publique-se.

2ª Exigência



3ª Exigência



4ª Exigência



5ª Exigência



\_\_\_\_\_/\_\_\_\_\_/\_\_\_\_\_  
Data

\_\_\_\_\_  
Vogal

\_\_\_\_\_  
Presidente da Turma

\_\_\_\_\_  
Vogal

\_\_\_\_\_  
Vogal

OBSERVAÇÕES

*Rosa*  
*Neto*  
*Neto*  
*Neto*



Junta Comercial do Estado de Mato Grosso  
Certifico registro sob o nº 2529939 em 02/06/2022 da Empresa CF COMERCIO ATACADISTA E REPRESENTACAO DE SUPRIMENTOS PARA INFORMATICA LTDA, CNPJ 37200096000141 e protocolo 220746699 - 02/06/2022. Autenticação: C386914FF92F3F4EFCDB23C175D7618E4F8F9C, Julio Frederico Muller Neto - Secretário-Geral. Para validar este documento, acesse <http://www.juceamat.mt.gov.br/> e informe nº do protocolo 22/074.669-9 e o código de segurança hudo Esta cópia foi autenticada digitalmente e assinada em 02/06/2022 por Julio Frederico Muller Neto - Secretário-Geral.



JUNTA COMERCIAL DO ESTADO DE MATO GROSSO  
Registro Digital

Capa de Processo

Identificação do Processo		
Número do Protocolo	Número do Processo Módulo Integrador	Data
22/074.669-9	MTN2243853059	02/06/2022

Identificação do(s) Assinante(s)		
CPF	Nome	Data Assinatura
063.997.741-36	CAMILA SILVA PAES DE BARROS NASCIMENTO	02/06/2022
Assinado utilizando o(s) seguinte(s) selo(s) do gov.br		
Selo Ouro - Certificado Digital		

837.541.801-34	ROBERT DO CARMO PAES DE BARROS	02/06/2022
Assinado utilizando o(s) seguinte(s) selo(s) do gov.br		
Selo Ouro - Certificado Digital		

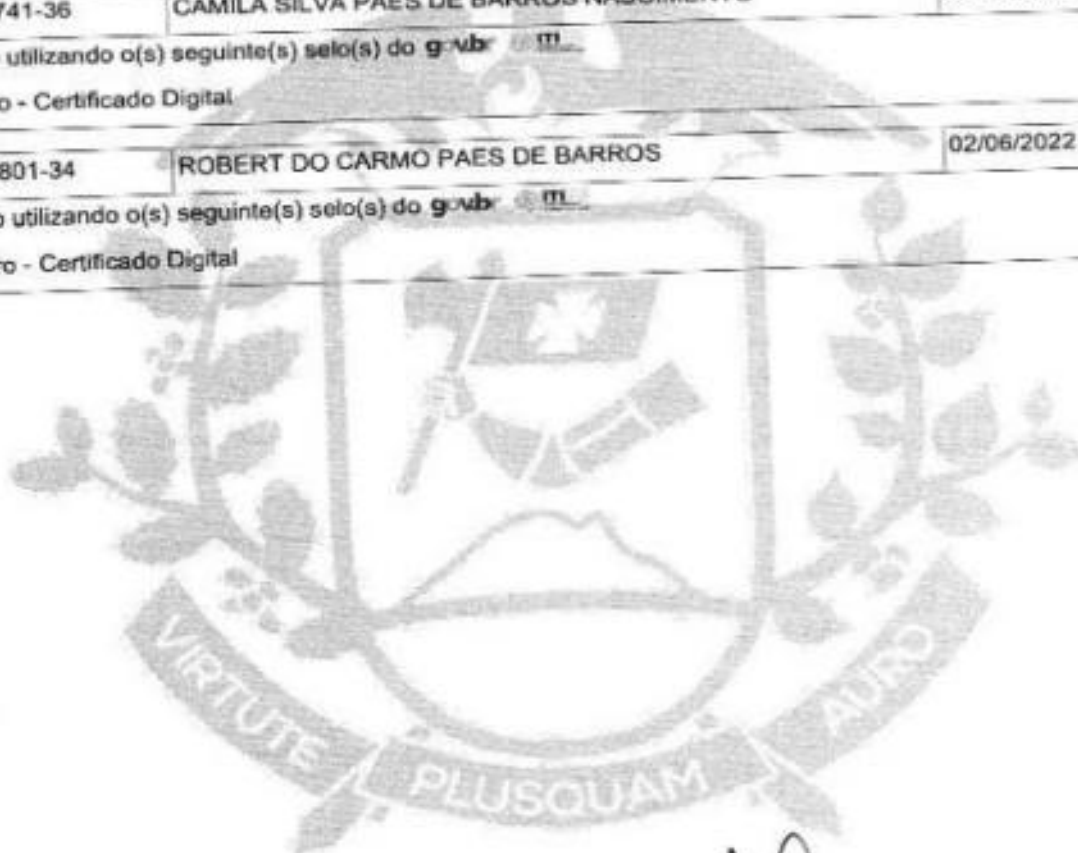

Junta Comercial do Estado de Mato Grosso

*M*

*Rosa*

*Julio*

*geo*

*H*

*A*

*U*

*R*

**ATO DE ALTERAÇÃO Nº 3 DA CF COMERCIO ATACADISTA E REPRESENTAÇÃO DE SUPRIMENTOS PARA INFORMATICA LTDA**

**CNPJ nº 37.200.096/0001-41**

**CAMILA SILVA PAES DE BARROS NASCIMENTO**, nacionalidade Brasileira, empresaria, casada em comunhão parcial de bens, data de nascimento 01/04/1997, nº do CPF 063.997.741-36, documento de identidade 2566374-7, SEJSP, MT, com domicílio / residência a Rua Tenente Cipriano (Lot Embauval), número 157, Fundos, bairro/distrito Centro-Norte, município Várzea Grande/MT, CEP 78.110-610.

**ROBERT DO CARMO PAES DE BARROS**, nacionalidade brasileiro, nascido em 16/10/1977, solteiro, empresário, CPF nº 837.541.801-34, documento de identidade nº 10617434 SESP/MT, com domicílio / residência a Rua Tenente Cipriano (Lot Embauval), número 157, Fundos, bairro/distrito Centro-Norte, município Várzea Grande/MT, CEP 78.110-610

Os Sócios da Sociedade Limitada de nome empresarial **CF COMERCIO ATACADISTA E REPRESENTAÇÃO DE SUPRIMENTOS PARA INFORMATICA LTDA.**, registrada nesta Junta Comercial do Estado de Mato Grosso, sob NIRE nº 51201710031, com sede Rua Para (Lot C Verdejantes), número 9, Quadra 140 - bairro São Simão, município Várzea Grande/MT, CEP 78.145-445, devidamente inscrita no Cadastro Nacional de Pessoa Jurídica/MF sob o nº 37.200.096/0001-41, deliberam e ajustam a presente alteração, nos termos da Lei nº 10.406/ 2002, mediante as condições estabelecidas nas cláusulas seguintes:

**ADMINISTRAÇÃO E USO DA FIRMA**

**CLAUSULA PRIMEIRA.** Altera-se a administração da sociedade empresaria Limitada para nela figurar como administradora a socia **CAMILA SILVA PAES DE BARROS NASCIMENTO** nacionalidade brasileira, nascida em 01/04/1997, casada em comunhão parcial de bens, empresária, CPF nº 063.997.741-36, documento de identidade nº 2566374-7 SEJSP/MT, com domicílio / residência a Rua Tenente Cipriano (Lot Embauval), número 157, Fundos, bairro/distrito Centro-Norte, município Várzea Grande/MT, CEP 78.110-610, **ISOLADAMENTE**. Com os poderes e atribuições de representação ativa e passiva na sociedade, judicial e extrajudicialmente, podendo praticar todos os atos compreendidos no objeto social, sempre de interesse da sociedade, autorizado o uso do nome empresarial, vedado, no entanto, fazê-lo em atividades estranhas ao interesse social ou assumir obrigações seja em favor de qualquer dos cotistas ou de terceiros, bem como onerar ou alienar bens imóveis da sociedade, sem autorização do(s) outro(s) sócio(s). (artigos 997, VI; 1.013, 1.015, 1064, CC/2002).

A sociedade poderá ser gerida por Administrador não sócio, devidamente nomeado pelos sócios nos termos do Artigo 1.012 do Código Civil.

**DA RATIFICAÇÃO E FORO**

**CLÁUSULA SEGUNDA.** O foro para o exercício e o cumprimento dos direitos e obrigações resultantes do contrato social passa a ser CUIABA/MT.

**CLÁUSULA TERCEIRA.** As Cláusulas e condições estabelecidas em atos já arquivados e que não foram expressamente modificadas por esta alteração continuam em vigor.

Em face das alterações acima, consolida-se o ato constitutivo, nos termos da Lei nº 10.406/2002, mediante as condições e cláusulas seguintes

Handwritten signatures and initials of the parties involved in the document, including names like Rose, JEV, and others.

ATO DE ALTERAÇÃO Nº 3 DA CF COMERCIO ATACADISTA E REPRESENTAÇÃO DE SUPRIMENTOS PARA INFORMATICA LTDA

CNPJ nº 37.200.096/0001-41

# CONSOLIDAÇÃO

**CAMILA SILVA PAES DE BARROS NASCIMENTO**, nacionalidade Brasileira, empresaria, casada em comunhão parcial de bens, data de nascimento 01/04/1997, nº do CPF 063.997.741-36, documento de identidade 2566374-7, SEJSP, MT, com domicílio / residência a Rua Tenente Cipriano (Lot Embauval), número 157, Fundos, bairro/distrito Centro-Norte, município Várzea Grande/MT, CEP 78.110-610.

**ROBERT DO CARMO PAES DE BARROS**, nacionalidade brasileiro, nascido em 16/10/1977, solteiro, empresário, CPF nº 837.541.801-34, documento de identidade nº 10617434 SESP/MT, com domicílio / residência a Rua Tenente Cipriano (Lot Embauval), número 157, Fundos, bairro/distrito Centro-Norte, município Várzea Grande/MT, CEP 78.110-610

Os Sócios da Sociedade Limitada de nome empresarial **CF COMERCIO ATACADISTA E REPRESENTAÇÃO DE SUPRIMENTOS PARA INFORMATICA LTDA.**, registrada nesta Junta Comercial do Estado de Mato Grosso, sob NIRE nº 51201710031, com sede Rua Para (Lot C Verdejantes), número 9, Quadra 140 - bairro São Simão, município Várzea Grande/MT, CEP 78.145-445, devidamente inscrita no Cadastro Nacional de Pessoa Jurídica/MF sob o nº 37.200.096/0001-41

## CLAUSULA PRIMEIRA - Da Denominação Social e Sede

1.1. A sociedade gira sob o nome empresarial **CF COMERCIO ATACADISTA E REPRESENTAÇÃO DE SUPRIMENTOS PARA INFORMATICA LTDA.**, com sede Rua Para (Lot C Verdejantes), número 9, Quadra 140 - bairro São Simão, município Várzea Grande/MT, CEP 78.145-445, Brasil. (Art.997, II, CC/2002)

**Parágrafo Primeiro:** A duração da sociedade é por tempo indeterminado.

**Parágrafo Segundo:** A sociedade iniciou suas atividades em 21 de Maio de 2020.

**Parágrafo Terceiro:** A sociedade adotara o nome de fantasia: **CF COMERCIO E REPRESENTAÇÃO**

**Parágrafo Quarto:** A sociedade poderá a qualquer tempo, participar em outras sociedades, como sócia quotista ou acionista e ainda abrir outras filiais e outros estabelecimentos, no país, ou fora dele, por ato de sua gerencia ou por deliberação dos sócios.

## CLAUSULA SEGUNDA - Do Objeto Social

2.1. A Sociedade tem como objetivo social:

COMÉRCIO ATACADISTA DE PRODUTOS DE HIGIENE LIMPEZA E CONSERVAÇÃO COM ATIVIDADE DE FRACIONAMENTO E ACONDICIONAMENTO ASSOCIADA, COMERCIO ATACADISTA DE MATERIAIS E ARTIGOS DE PAPELARIA, SUPRIMENTOS E EQUIPAMENTOS DE INFORMATICA, ARTIGOS E MOVEIS PARA ESCRITORIO, ARTIGOS E MOVEIS PARA ESCOLAS, BRINQUEDOS, ELETRO ELETRONICOS, ELETRODOMESTICOS, ARMARINHOS, TECIDOS, MATERIAIS DE CONSTRUCAO, CDS, DVDS, LIVROS, UTENSILIOS DOMESTICOS, FERRAMENTAS, PECAS E EQUIPAMENTOS, COSMETICO, PERFUMARIA, MATERIAIS GRAFICOS, NAUTICA, PESCA, MATERIAL ESPORTIVO, MATERIAL DE LIMPEZA, AVIAMENTOS, PRESENTES, BIJUTERIAS, ARTIGOS PARA FESTAS, ACONDICIONAMENTO EMBALAGENS, MATERIAIS ELETRICOS, MATERIAIS HIDRAULICOS, COPA, COZINHA, CAMA, MESA, BANHO, AUTOMOVEIS, CAMINHONETAS, E UTILITARIOS NOVOS E USADOS, CAMINHOS NOVOS E USADOS, ONIBUS E MICRO ONIBUS NOVOS E USADOS, MOTOCICLETAS E MOTONETAS, PECAS E ACESSORIOS PARA MOTOCICLETAS E

Página 2



**ATO DE ALTERAÇÃO Nº 3 DA CF COMERCIO ATACADISTA E REPRESENTAÇÃO DE SUPRIMENTOS PARA INFORMATICA LTDA**

**CNPJ nº 37.200.096/0001-41**

MOTONETAS, PECAS E ACESSORIOS NOVOS PARA VEICULOS AUTOMOTORES, PNEUMATICOS E CAMERAS DE AR, LEITE E LATICINIOS, CEREAIS E LEGUMINOSAS BENEFICIADOS, FARINHAS, AMIDOS E FECULAS, CEREAIS E LEGUMINOSAS BENEFICIADOS, FARINHA, AMIDOS E FECULAS, COM ATIVIDADE DE FRACIONAMENTO E ACONDICIONAMENTO ASSOCIADA, FRUTAS, VERDURAS, RAIZES, TUBERCULOS, HORTALICAS E LEGUMES FRESCOS, CARNES BOVINAS E SUINAS E DERIVADOS, AVES ABATIDAS E DERIVADOS, PESCADOS E FRUTOS DO MAR, CARNES E DERIVADOS DE OUTROS ANIMAIS, AGUA MINERAL, CERVEJA, CHOPE E REFRIGERANTE, BEBIDAS COM ATIVIDADE DE FRACIONAMENTO E ACONDICIONAMENTO ASSOCIADA, CAFE TORRADO, MOIDO E SOLUVEL, ACUCAR, OLEOS E GORDURAS, PAFS, BOLOS, BISCOITOS, MASSAS ALIMENTICIAS, SORVETES, CHOCOLATES, CONFEITOS, BALAS, BOMBONS, PRODUTOS ALIMENTICIOS, PRODUTOS ALIMENTICIOS COM ATIVIDADE DE FRACIONAMENTO E ACONDICIONAMENTO ASSOCIADA, TECIDOS, ARTIGOS DE CAMA, MESA E BANHO, ARTIGOS DE ARMARINHO, INSTRUMENTOS E MATERIAIS PARA USO MEDICO, CIRURGICO, HOSPITALAR E DE LABORATORIOS, PROTESES E ARTIGOS DE ORTOPIEDIA, PRODUTOS ODONTOLOGICOS, MOVEIS E ARTIGOS DE COLCHOARIA, ARTIGOS DE TAPECARIA, PERSIANAS E CORTINAS, LUSTRES, LUMINARIAS E ABAJURES, COMPONENTES ELETRONICOS E EQUIPAMENTOS DE TELEFONIA E COMUNICACAO, PARTES E PECAS DE MAQUINAS E EQUIPAMENTOS PARA USO INDUSTRIAL, PARTES E PECAS DE MAQUINAS, APARELHOS E EQUIPAMENTOS PARA USO ODONTO MEDICO, HOSPITALAR, PARTES E PECAS DE MAQUINAS E EQUIPAMENTOS PARA USO COMERCIAL, PARTES E PECAS DE BOMBAS E COMPRESSORES, PARTES E PECAS DE MAQUINAS E EQUIPAMENTOS, FERRAGENS E FERRAMENTAS, MATERIAL ELETRICO, CIMENTO, TINTAS, VERNIZES, MARMORES DE GRANITOS, VIDROS, ESPELHOS E VITRAIS, ESPECIALIZADO DE MATERIAIS DE CONSTRUCAO, MATERIAIS DE CONSTRUCAO, PAPEL DE PAPELAO EM BRUTO, EMBALAGENS, FIOS E FIBRAS BENEFICIADOS, MERCADORIAS, COM PREDOMINANCIA DE PRODUTOS ALIMENTICIOS, SEMENTES, FLORES, PLANTAS E GRAMAS, CAFE EM GRAO, MATERIAS PRIMAS AGRICOLAS COM ATIVIDADE DE FRACIONAMENTO E ACONDICIONAMENTO ASSOCIADA, E SERVICOS DE CARGA E RECARGA EM TONNER E CARTUCHOS PARA INFORMATICA, A IMPERMEABILIZACAO EM EDIFICIOS E OBRAS DE ENGENHARIA CIVIL, A INSTALACAO DE ESQUADRIAS DE METAL, MADEIRA, A INSTALACAO DE PORTAS, JANELAS, ALISARES DE PORTAS E JANELAS, COZINHAS EQUIPADAS, ESCADAS, EQUIPAMENTOS PARA LOJAS COMERCIAIS, EM MADEIRA, A EXECUCAO DE TRABALHOS EM MADEIRA EM INTERIORES, QUANDO NAO REALIZADA PELA UNIDADE FABRICANTE, OS SERVICOS DE ACABAMENTO EM GESSO E ESTUQUE, OS SERVICOS DE PINTURA, INTERIOR E EXTERIOR, EM EDIFICACOES, OS SERVICOS DE PINTURA EM OBRAS DE ENGENHARIA CIVIL, A COLOCACAO DE REVESTIMENTOS DE CERAMICA, AZULEJO, MARMORE, GRANITO, PEDRAS, MATERIAIS EM PAREDES E PISOS, TANTO NO INTERIOR QUANTO NO EXTERIOR DE EDIFICACOES, A COLOCACAO DE TACOS, CARPETES E MATERIAIS DE REVESTIMENTO DE PISOS, A CALAFETAGEM, RASPAGEM, POLIMENTO E APLICACAO DE RESINAS EM PISOS, A COLOCACAO DE PAPEIS DE PAREDE, OS SERVICOS DE CHAPISCO, EMBOCO E REBOCO, A INSTALACAO DE TOLDOS E PERSIANAS, A INSTALACAO DE PISCINAS PRE-FABRICADAS, QUANDO NAO REALIZADA PELA UNIDADE FABRICANTE, A COLOCACAO DE VIDROS, CRISTAIS E ESPELHOS, ATIVIDADES DE ACABAMENTO EM EDIFICACOES, REPRESENTANTES COMERCIAIS E AGENTES DO COMERCIO DE MERCADORIAS, REPRESENTANTES COMERCIAIS E AGENTES DO COMERCIO

*Julio Frederico Muller Neto*  
*Rose*  
*[Handwritten initials]*





**ATO DE ALTERAÇÃO Nº 3 DA CF COMERCIO ATACADISTA E REPRESENTAÇÃO DE SUPRIMENTOS PARA INFORMATICA LTDA**

**CNPJ nº 37.200.096/0001-41**

**DE PRODUTOS ALIMENTÍCIOS, BEBIDAS E FUMO, REPRESENTANTES COMERCIAIS E AGENTES DO COMERCIO DE TEXTÉIS, VESTUÁRIO, CALÇADOS E ARTIGOS DE VIAGEM.**

**CNAE FISCAL**

- 4649-4/09 - Comércio atacadista de produtos de higiene, limpeza e conservação domiciliar, com atividade de fracionamento e acondicionamento associada
- 4651-6/02 - Comércio atacadista de suprimentos para informática
- 4330-4/01 - Impermeabilização em obras de engenharia civil
- 4330-4/02 - Instalação de portas, janelas, tetos, divisórias e armários embutidos de qualquer material
- 4330-4/03 - Obras de acabamento em gesso e estuque
- 4330-4/04 - Serviços de pintura de edifícios em geral
- 4330-4/05 - Aplicação de revestimentos e de resinas em interiores e exteriores
- 4330-4/99 - Outras obras de acabamento da construção
- 4511-1/03 - Comércio por atacado de automóveis, camionetas e utilitários novos e usados
- 4511-1/04 - Comércio por atacado de caminhões novos e usados
- 4511-1/06 - Comércio por atacado de ônibus e micro-ônibus novos e usados
- 4530-7/01 - Comércio por atacado de peças e acessórios novos para veículos automotores
- 4530-7/02 - Comércio por atacado de pneumáticos e câmaras-de-ar
- 4541-2/01 - Comércio por atacado de motocicletas e motonetas
- 4541-2/02 - Comércio por atacado de peças e acessórios para motocicletas e motonetas
- 4616-8/00 - Representantes comerciais e agentes do comércio de têxteis, vestuário, calçados e artigos de viagem
- 4617-6/00 - Representantes comerciais e agentes do comércio de produtos alimentícios, bebidas e fumo
- 4619-2/00 - Representantes comerciais e agentes do comércio de mercadorias em geral não especializado
- 4621-4/00 - Comércio atacadista de café em grão
- 4623-1/06 - Comércio atacadista de sementes, flores, plantas e gramas
- 4623-1/08 - Comércio atacadista de matérias-primas agrícolas com atividade de fracionamento e acondicionamento associada
- 4631-1/00 - Comércio atacadista de leite e laticínios
- 4632-0/01 - Comércio atacadista de cereais e leguminosas beneficiados
- 4632-0/02 - Comércio atacadista de farinhas, amidos e féculas
- 4632-0/03 - Comércio atacadista de cereais e leguminosas beneficiados, farinhas, amidos e féculas, com atividade de fracionamento e acondicionamento associada
- 4633-8/01 - Comércio atacadista de frutas, verduras, raízes, tubérculos, hortaliças e legumes frescos
- 4634-6/01 - Comércio atacadista de carnes bovinas e suínas e derivados
- 4634-6/02 - Comércio atacadista de aves abatidas e derivados
- 4634-6/03 - Comércio atacadista de pescados e frutos do mar
- 4634-6/99 - Comércio atacadista de carnes e derivados de outros animais
- 4635-4/01 - Comércio atacadista de água mineral
- 4635-4/02 - Comércio atacadista de cerveja, chope e refrigerante
- 4635-4/03 - Comércio atacadista de bebidas com atividade de fracionamento e acondicionamento associada
- 4637-1/01 - Comércio atacadista de café torrado, moído e solúvel
- 4637-1/02 - Comércio atacadista de açúcar
- 4637-1/03 - Comércio atacadista de óleos e gorduras
- 4637-1/04 - Comércio atacadista de pães, bolos, biscoitos e similares

*Handwritten signatures and initials:*  
Julio  
Rose  
990  
N  
1  
J  
K

**ATO DE ALTERAÇÃO Nº 3 DA CF COMERCIO ATACADISTA E REPRESENTAÇÃO DE SUPRIMENTOS PARA INFORMATICA LTDA**

**CNPJ nº 37.200.096/0001-41**

- 4637-1/05 - Comércio atacadista de massas alimentícias
- 4637-1/06 - Comércio atacadista de sorvetes
- 4637-1/07 - Comércio atacadista de chocolates, confeitos, balas, bombons e semelhantes
- 4637-1/99 - Comércio atacadista especializado em outros produtos alimentícios não especificados anteriormente
- 4639-7/01 - Comércio atacadista de produtos alimentícios em geral
- 4639-7/02 - Comércio atacadista de produtos alimentícios em geral, com atividade de fracionamento e acondicionamento associada
- 4641-9/01 - Comércio atacadista de tecidos
- 4641-9/02 - Comércio atacadista de artigos de cama, mesa e banho
- 4641-9/03 - Comércio atacadista de artigos de armarinho
- 4642-7/01 - Comércio atacadista de artigos do vestuário e acessórios, exceto profissionais e de segurança
- 4642-7/02 - Comércio atacadista de roupas e acessórios para uso profissional e de segurança do trabalho
- 4643-5/01 - Comércio atacadista de calçados
- 4643-5/02 - Comércio atacadista de bolsas, malas e artigos de viagem
- 4645-1/01 - Comércio atacadista de instrumentos e materiais para uso médico, cirúrgico, hospitalar e de laboratórios
- 4645-1/02 - Comércio atacadista de próteses e artigos de ortopedia
- 4645-1/03 - Comércio atacadista de produtos odontológicos
- 4646-0/01 - Comércio atacadista de cosméticos e produtos de perfumaria
- 4646-0/02 - Comércio atacadista de produtos de higiene pessoal
- 4647-8/01 - Comércio atacadista de artigos de escritório e de papelaria
- 4647-8/02 - Comércio atacadista de livros, jornais e outras publicações
- 4649-4/01 - Comércio atacadista de equipamentos elétricos de uso pessoal e doméstico
- 4649-4/02 - Comércio atacadista de aparelhos eletrônicos de uso pessoal e doméstico
- 4649-4/03 - Comércio atacadista de bicicletas, triciclos e outros veículos recreativos
- 4649-4/04 - Comércio atacadista de móveis e artigos de colchoaria
- 4649-4/05 - Comércio atacadista de artigos de tapeçaria; persianas e cortinas
- 4649-4/06 - Comércio atacadista de lustres, luminárias e abajures
- 4649-4/07 - Comércio atacadista de filmes, CDs, DVDs, fitas e discos
- 4649-4/08 - Comércio atacadista de produtos de higiene, limpeza e conservação domiciliar
- 4649-4/10 - Comércio atacadista de jóias, relógios e bijuterias, inclusive pedras preciosas e semipreciosas lapidadas
- 4649-4/99 - Comércio atacadista de outros equipamentos e artigos de uso pessoal e doméstico não especificados anteriormente
- 4651-6/01 - Comércio atacadista de equipamentos de informática
- 4652-4/00 - Comércio atacadista de componentes eletrônicos e equipamentos de telefonia e comunicação
- 4663-0/00 - Comércio atacadista de máquinas e equipamentos para uso industrial; partes e peça
- 4664-8/00 - Comércio atacadista de máquinas, aparelhos e equipamentos para uso odonto-médico-hospitalar; partes e peças
- 4665-6/00 - Comércio atacadista de máquinas e equipamentos para uso comercial; partes e peças
- 4669-9/01 - Comércio atacadista de bombas e compressores; partes e peças
- 4669-9/99 - Comércio atacadista de outras máquinas e equipamentos não especificados anteriormente; partes e peças
- 4672-9/00 - Comércio atacadista de ferragens e ferramentas
- 4673-7/00 - Comércio atacadista de material elétrico

*Handwritten signatures and initials:*  
Rosa  
M  
do  
H  
1  
#



**ATO DE ALTERAÇÃO Nº 3 DA CF COMERCIO ATACADISTA E REPRESENTAÇÃO DE SUPRIMENTOS PARA INFORMATICA LTDA**

**CNPJ nº 37.200.096/0001-41**

- 46.74-5/00 - Comércio atacadista de cimento
- 4679-6/01 - Comércio atacadista de tintas, vernizes e similares
- 4679-6/02 - Comércio atacadista de mármore e granitos
- 4679-6/03 - Comércio atacadista de vidros, espelhos e vitrais
- 4679-6/04 - Comércio atacadista especializado de materiais de construção não especificados anteriormente
- 4679-6/99 - Comércio atacadista de materiais de construção em geral
- 4686-9/01 - Comércio atacadista de papel e papelão em bruto
- 4686-9/02 - Comércio atacadista de embalagens
- 4689-3/02 - Comércio atacadista de fios e fibras têxteis beneficiados
- 4689-3/99 - Comércio atacadista especializado em outros produtos intermediários não especificados anteriormente
- 4691-5/00 - Comércio atacadista de mercadorias em geral, com predominância de produtos alimentícios
- 4751-2/02 - Recarga de cartuchos para equipamentos de Informática

**CLAUSULA TERCEIRA – Do Capital Social**

**3.1.** O capital social é de R\$ 70.000,00 (Setenta Mil Reais) dividido em 70.000 (Setenta Mil) quotas de valor

**3.2.** R\$ 1,00 (Um real), cada uma, subscritas e integralizadas, em moeda corrente do País, pelos sócios:

NOMES DOS SOCIOS	QUOTAS	VLR EM R\$	%
CAMILA SILVA PAES DE BARROS NASCIMENTO	35.000	35.000,00	50
ROBERT DO CARMO PAES DE BARROS	35.000	35.000,00	50
	<b>70.000</b>	<b>70.0000,00</b>	<b>100</b>

**CLAUSULA QUARTA – Da Cessão e Transferência das Quotas**

**4.1.** As quotas são indivisíveis e não poderão ser cedidas ou transferidas a terceiros sem o consentimento do outro sócio, a quem fica assegurado, em igualdade de condições e preço direito de preferência para a sua aquisição se postas à venda, formalizando, se realizada a cessão delas, a alteração contratual pertinente. (art. 1.056, art. 1.057, CC/2002)

**CLAUSULA QUINTA – Da Responsabilidade dos Sócios**

**5.1.** A responsabilidade de cada sócio é restrita ao valor de suas quotas, mas todos respondem solidariamente pela integralização do capital social. (art. 1.052, CC/2002).

**CLAUSULA SEXTA – Da Administração e Uso da Firma**

**6.1.** A administração dos negócios da sociedade empresaria Limitada caberá a socia **CAMILA SILVA PAES DE BARROS NASCIMENTO** nacionalidade brasileira, nascida em 01/04/1997, casada em comunhão parcial de bens, empresária, CPF nº 063.997.741-36, documento de identidade nº 2566374-7 SEJSP/MT, com domicílio / residência a Rua Tenente Cipriano (Lot Embauval), número 157, Fundos, bairro/distrito Centro-Norte, município Várzea Grande/MT, CEP 78.110-610, **ISOLADAMENTE**. Com os poderes e atribuições de representação ativa e passiva na sociedade, judicial e extrajudicialmente, podendo praticar todos os atos compreendidos no objeto social, sempre de interesse da sociedade, autorizado o uso do nome empresarial, vedado, no entanto, fazê-lo em atividades estranhas ao interesse social ou assumir obrigações seja em favor de qualquer dos cotistas ou de terceiros, bem como onerar ou alienar bens imóveis da sociedade, sem autorização do(s) outro(s) sócio(s). (artigos 997, VI; 1.013, 1.015, 1064, CC/2002). A sociedade poderá ser gerida por Administrador não sócio, devidamente nomeado pelos sócios nos termos do Artigo 1.012 do Código Civil.

*JFW*  
*Rosa* *M* *N* *go* *f* *r*



**ATO DE ALTERAÇÃO Nº 3 DA CF COMERCIO ATACADISTA E REPRESENTAÇÃO DE SUPRIMENTOS PARA INFORMATICA LTDA**

CNPJ nº 37.200.096/0001-41

**CLAUSULA SÉTIMA – Início e Prazo de Duração**

7.1. A sociedade iniciou suas atividades em 21 de Maio de 2020, registrado na **JUNTA COMERCIAL DO ESTADO DE MATO GROSSO**, e seu prazo de duração e por tempo indeterminado.

**CLAUSULA OITAVA – Do Balanço e Prestação de Contas**

8.1. Ao término da cada exercício social, em 31 de dezembro, o administrador prestará contas justificadas de sua administração, procedendo à elaboração do inventário, do balanço patrimonial e do balanço de resultado econômico, após as deduções previstas em lei e formação das reservas que forem consideradas necessárias, os lucros e prejuízos serão distribuídos e suportados pelos sócios, na proporção de suas quotas do capital social que detiverem.

8.2. Nos quatro meses seguintes ao término do exercício social, os sócios deliberarão sobre as contas e designarão administradores quando for o caso. (arts. 1.071 e 1.072, § 2º e art. 1.078, CC/2002)

**CLAUSULA NONA – Do Pro-Labore**

9.1. Os sócios poderão, de comum acordo, fixar uma retirada mensal, a título de "pro labore", observadas as disposições regulamentares pertinentes.

**CLAUSULA DÉCIMA – Do Falecimento ou Incapacidade Superveniente**

10.1. No caso de falecimento ou incapacidade superveniente de quaisquer dos sócios, a sociedade continuará suas atividades com os herdeiros, sucessores. Não sendo possível ou inexistindo interesse destes ou do(s) sócio(s) remanescente(s), este(s) receberá(ão) seus haveres em moeda corrente, onde será apurado e liquidado com base na situação patrimonial da sociedade, à data da resolução, em 10 (dez) prestações mensais e sucessivas, corrigidas monetariamente pelo IGP-M (FGV), ou outro índice que o venha substituir, vencendo-se a primeira parcela após 30 (trinta) dias da data do balanço especialmente levantado.

**Parágrafo único** - O mesmo procedimento será adotado em outros casos em que a sociedade se resolva em relação a seu sócio.

**CLAUSULA DÉCIMA PRIMEIRA – Deliberação Social**

11.1. As deliberações sociais serão tomadas sempre por reuniões dos sócios, a serem convocadas previamente, no prazo mínimo de 3 (três) dias úteis;

11.2. As convocações das reuniões dos sócios se farão por meio de carta registrada, telegrama, por e-mail, ou por qualquer outro meio ou forma, desde que comprove o envio e o teor da convocação;

11.3. As formalidades de convocação das reuniões poderão de ser dispensadas nas hipóteses previstas em lei.

**Parágrafo Único** – As deliberações sociais de qualquer natureza, inclusive a orientação dos negócios, modificação do objeto social, sua extensão ou restrição, inclusão ou exclusão de sócios, incorporação, fusão, cisão, dissolução ou transformação da sociedade em outro tipo, serão sempre tomadas por deliberação conjunta dos sócios.

**CLAUSULA DÉCIMA SEGUNDA – Desimpedimento e legislação aplicável**

12.1. Os Administradores declaram, sob as penas da lei, de que não estão impedidos de exercerem a administração da sociedade, por lei especial, ou em virtude de condenação criminal, ou por se encontrar sob os efeitos dela, a pena que vede, ainda que temporariamente, o acesso a cargos públicos; ou por crime falimentar, de prevaricação, peita ou suborno, concussão, peculato, ou contra a economia popular, contra o sistema financeiro nacional, contra normas de defesa da concorrência, contra as relações de consumo, fé pública, ou a propriedade.

*Handwritten signatures and initials:*  
JUN  
Rosa  
N  
go  
Página 7  
↑  
V  
r

**ATO DE ALTERAÇÃO Nº 3 DA CF COMERCIO ATACADISTA E REPRESENTAÇÃO DE SUPRIMENTOS PARA INFORMATICA LTDA**

**CNPJ nº 37.200.096/0001-41**

**CLAUSULA DÉCIMA TERCEIRA – Do enquadramento ME**

**13.1.** O(s) signatário(s) do presente ato declara(m) que o movimento da receita bruta anual da empresa não excedera o limite fixado no inciso II do art. 3º da lei complementar nº 123 de 14 de dezembro de 2006, e que não se enquadra(m) em qualquer das hipóteses de exclusão relacionadas no § 4º do art. 3º da mencionada lei.

**DA RATIFICAÇÃO E FORO**

**CLÁUSULA DECIMA QUARTA.** O foro para o exercício e o cumprimento dos direitos e obrigações resultantes do contrato social permanece **CUIABÁ**.

**CLÁUSULA DECIMA QUINTA.** As Cláusulas e condições estabelecidas em atos já arquivados e que não foram expressamente modificadas por esta alteração continuam em vigor.

E, por estarem assim justos e contratados, assinam este instrumento.

CUIABÁ/MT, 02 de Junho de 2022.

\_\_\_\_\_  
**CAMILA SILVA PAES DE BARROS**  
**CPF: 063.997.741-36**

\_\_\_\_\_  
**ROBERT DO CARMO PAES DE BARROS**  
**CPF: 837.541.801-34**

*Rose* *M* *A*  
*U* *U* *K*



JUNTA COMERCIAL DO ESTADO DE MATO GROSSO  
Registro Digital

Documento Principal

Identificação do Processo		
Número do Protocolo	Número do Processo Módulo Integrador	Data
22/074.669-9	MTN2243853059	02/06/2022

Identificação do(s) Assinante(s)		
CPF	Nome	Data Assinatura
063.997.741-36	CAMILA SILVA PAES DE BARROS NASCIMENTO	02/06/2022
Assinado utilizando o(s) seguinte(s) selo(s) do gov.br		
Selo Ouro - Certificado Digital		

837.541.801-34	ROBERT DO CARMO PAES DE BARROS	02/06/2022
Assinado utilizando o(s) seguinte(s) selo(s) do gov.br		
Selo Ouro - Certificado Digital		

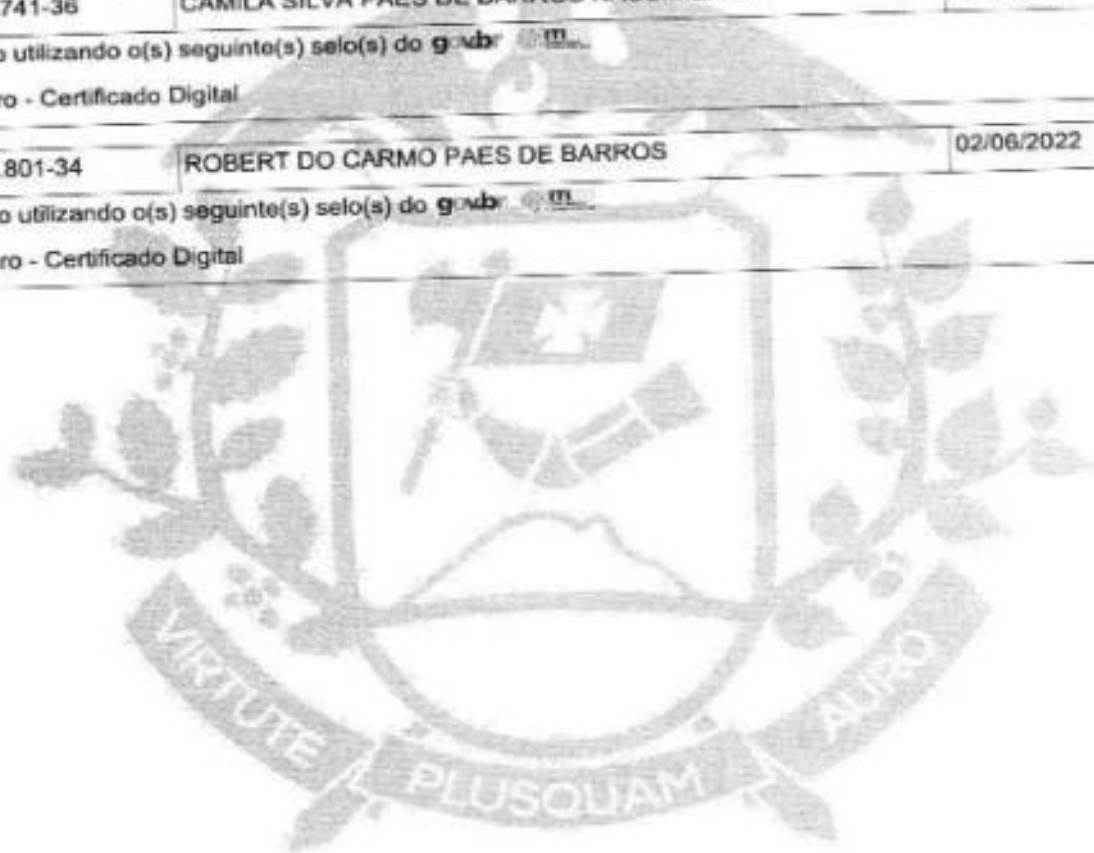

Junta Comercial do Estado de Mato Grosso

*Handwritten signatures and initials:*  
 Rose  
 M  
 N  
 go  
 I  
 J





## TERMO DE AUTENTICAÇÃO - REGISTRO DIGITAL

Certifico que o ato, assinado digitalmente, da empresa CF COMERCIO ATACADISTA E REPRESENTACAO DE SUPRIMENTOS PARA INFORMATICA LTDA, de CNPJ 37.200.096/0001-41 e protocolado sob o número 22/074.669-9 em 02/06/2022, encontra-se registrado na Junta Comercial sob o número 2529939, em 02/06/2022. O ato foi deferido eletronicamente pelo examinador Alessandro Dos Santos Silva.  
 Certifica o registro, o Secretário Geral, Julio Frederico Muller Neto. Para sua validação, deverá ser acessado o sítio eletrônico do Portal de Serviços / Validar Documentos (<https://portalservicos.jucemat.mt.gov.br/Portal/pages/imagemProcesso/viaUnica.jsf>) e informar o número de protocolo e chave de segurança.

Capa de Processo		
CPF	Nome	Data Assinatura
063.997.741-36	CAMILA SILVA PAES DE BARROS NASCIMENTO	02/06/2022
Assinado utilizando o(s) seguinte(s) selo(s) do		
837.541.801-34	ROBERT DO CARMO PAES DE BARROS	02/06/2022
Assinado utilizando o(s) seguinte(s) selo(s) do		
Documento Principal		
CPF	Nome	Data Assinatura
063.997.741-36	CAMILA SILVA PAES DE BARROS NASCIMENTO	02/06/2022
Assinado utilizando o(s) seguinte(s) selo(s) do		
837.541.801-34	ROBERT DO CARMO PAES DE BARROS	02/06/2022
Assinado utilizando o(s) seguinte(s) selo(s) do		

Data de inicio dos efeitos do registro (art. 36, Lei 8.934/1994): 02/06/2022

Documento assinado eletronicamente por Alessandro Dos Santos Silva, Servidor(a) Público(a), em 02/06/2022, às 09:20.



A autenticidade desse documento pode ser conferida no portal de serviços da jucemat informando o número do protocolo 22/074.669-9.

*Handwritten signatures and initials:*  
 JON, Rose, UN, glo, l, k





JUNTA COMERCIAL DO ESTADO DE MATO GROSSO  
GROSSO  
Registro Digital

O ato foi assinado digitalmente por :

Identificação do(s) Assinante(s)

CPF	Nome
955.179.101-06	JULIO FREDERICO MULLER NETO

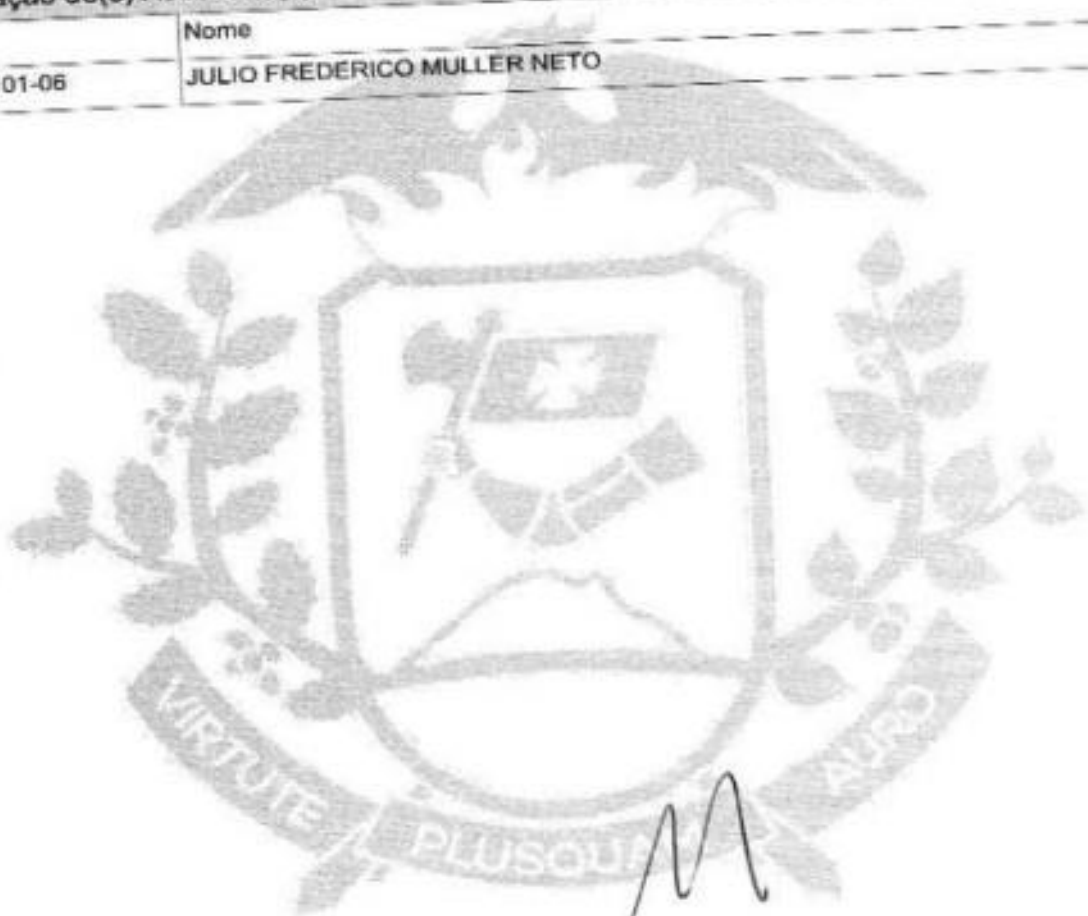

*M*

*[Handwritten mark]*

*Julio Rose*

*[Handwritten mark]*

Cuiabá, quinta-feira, 02 de junho de 2022

*[Handwritten initials]*







CF COMERCIO ATACADISTA E REPRESENTAÇÃO DE SUPRIMENTOS PARA  
INFORMATICA LTDA.  
CNPJ: 37.200.096/0001-41 INC. EST.: 13.819.764-4  
Rua Para (Lot. C Verdejantes), nº 09, São Simão, Várzea Grande - MT  
CEP: 78.145-445

ANEXO IV

DECLARAÇÃO DE CUMPRIMENTO DOS REQUISITOS DE HABILITAÇÃO

PREGÃO PRESENCIAL/REGISTRO DE PREÇOS N.º 39/2022

A empresa CF COMERCIO ATACADISTA E REPRESENTAÇÃO DE SUPRIMENTOS PARA INFORMATICA LTDA, CNPJ N.º 37.200.096/0001-41, localizada na Rua Para (Lot. C Verdejantes), nº 09, Bairro: São Simão, CEP nº 78.145-445, Município de Várzea Grande, Estado de Mato Grosso – MT, declara, em conformidade com a Lei n.º 10.520/02, que cumpre todos os requisitos para habilitação para este certame licitatório no Município de Aripuanã – Estado de Mato Grosso – Pregão Presencial/Registro de Preços N.º 39/2022.

Várzea Grande-MT, 08 de Julho de 2022.

ROBERT DO  
CARMO  
PAES DE  
BARROS  
83754180134

ROBERT DO CARMO PAES DE BARROS  
SÓCIO PROPRIETÁRIO  
RG: 1061743-4 SESP/MT  
CPF: 837.541.801-34  
CF COMERCIO E REPRESENTAÇÃO  
CNPJ: 37.200.096/0001-41

37.200.096/0001-41

Insc. Est. 13.819.764-4  
CF COMERCIO ATACADISTA E REPRESENTAÇÃO  
DE SUPRIMENTOS PARA INFORMATICA LTDA  
Rua. Para (Lot. C. Verdejantes) 09  
Bairro: São Simão  
CEP: 78.145-445

Várzea Grande

MT

F-mail: cf\_comercio@hotmail.com  
E-mail para PEDIDOS: cfcomercio.pedidos@outlook.com  
Tel. (65)3927.5898



CF COMERCIO ATACADISTA E REPRESENTAÇÃO DE SUPRIMENTOS PARA  
INFORMATICA LTDA.  
CNPJ: 37.200.096/0001-41 INC. EST.: 13.819.764-4  
Rua Para (Lot. C Verdejantes), n° 09, São Simão, Várzea Grande - MT  
CEP: 78.145-445

ANEXO V

DECLARAÇÃO PARA MICROEMPRESAS E EMPRESAS DE PEQUENO PORTE (LEI  
COMPLEMENTAR N° 123/2006)

PREGÃO PRESENCIAL/REGISTRO DE PREÇOS N.º 39/2022

Eu, CAMILA SILVA PAES DE BARROS, portadora da Carteira de Identidade R.G. n°. 2566374-7 SSP/MT e do CPF n° 063.997.741-36 e Eu, ROBERT DO CARMO PAES DE BARROS, portador da Carteira de Identidade R.G n° 1061743-4, SESP/MT e do CPF n° 837.541.801-34, socios proprietario da empresa CF COMERCIO ATACADISTA E REPRESENTAÇÃO DE SUPRIMENTOS PARA INFORMATICA LTDA. CNPJ n° 37.200.096/0001-41, Sediada na Rua Para (Lot. C Verdejantes), n° 09, Bairro: São Simão, CEP 78.145-445, Municipio de Várzea Grande, Estado de Mato Grosso – MT, solicitamos na condição de MICROEMPRESA, quando dasua participação na licitação, modalidade Pregão Presencial/Registro de Preços N.º 39/2022, seja dado o tratamento diferenciado concedido a essas empresas com base nos artigos 42 a 45 da Lei Complementar n°. 123/2006.

Declaramos ainda, que não existe qualquer impedimento entre os previstos nos incisos do § 4º do artigo 3º da Lei Complementar Federal n°. 123/2006.

(Como prova da referida condição, apresentamos em documento anexo, CERTIDÃO emitida pela Junta Comercial para comprovação da condição de Microempresa ou Empresa de Pequeno Porte.)

Várzea Grande-MT, 08 de julho de 2022.

ROBERT DO CARMO PAES DE BARROS  
RG: 1061743-4 SESP/MT  
CPF: 837.541.801-34  
83754180134

ROBERT DO CARMO PAES DE BARROS  
SÓCIO PROPRIETÁRIO  
RG: 1061743-4 SESP/MT  
CPF: 837.541.801-34  
CF COMERCIO E REPRESENTAÇÃO  
CNPJ: 37.200.096/0001-41

37.200.096/0001-41  
Inc. Est. 13.819.764-4  
CF COMERCIO ATACADISTA E REPRESENTAÇÃO  
DE SUPRIMENTOS PARA INFORMATICA LTDA  
Rua. Para (Lot. C. Verdejantes) 09  
Bairro: São Simão  
CEP: 78.145-445  
Várzea Grande

E-mail: cf\_comercio@hotmail.com  
E-mail para PEDIDOS: cfcomercio.pedidos@outlook.com  
Tel. (65)3927.5898



## Certidão Simplificada

Certificamos que as informações abaixo constam dos documentos arquivados nesta Junta Comercial e são vigentes na data de sua expedição.

Nome Empresarial:	CF COMERCIO ATACADISTA E REPRESENTACAO DE SUPRIMENTOS PARA INFORMATICA LTDA		
Natureza Jurídica:	SOCIEDADE EMPRESARIA LIMITADA		
Número de Identificação do Registro de Empresas - NIRE	CNPJ	Data de Arquivamento do Ato Constitutivo	Data de Início de Atividade
5120171003-1	37.200.096/0001-41	21/05/2020	21/05/2020

Endereço Completo:  
 RUA PARA (LOT C VERDEJANTES) 9 QUADRA140 - BAIRRO SAO SIMAO CEP 78145-445 - VARZEA GRANDE/MT

**Objeto Social:**

COMERCIO ATACADISTA DE PRODUTOS DE HIGIENE LIMPEZA E CONSERVACAO COM ATIVIDADE DE FRACIONAMENTO E ACONDICIONAMENTO ASSOCIADA, COMERCIO ATACADISTA DE MATERIAIS E ARTIGOS DE PAPELARIA, SUPRIMENTOS E EQUIPAMENTOS DE INFORMATICA, ARTIGOS E MOVEIS PARA ESCOLAS, EQUIPAMENTOS DE CONSTRUCAO, BRINQUEDOS, ELETRO ELETRONICOS, ELETRODOMESTICOS, ARMARINHOS, TECIDOS, MATERIAIS DE CONSTRUCAO, CDS, DVDS, LIVROS, UTENSILIOS DOMESTICOS, FERRAMENTAS, PECAS E EQUIPAMENTOS, COSMETICO, PERFUMARIA, MATERIAIS GRAFICOS, NAUTICA, PESCA, MATERIAL ESPORTIVO, MATERIAL DE LIMPEZA, AVIAMENTOS, PRESENTES, BIJUTERIAS, ARTIGOS PARA FESTAS, ACONDICIONAMENTO, EMBALAGENS, MATERIAIS ELETRICOS, MATERIAIS HIDRAULICOS, COPA, COZINHA, CAMA, MESA, BANHO, AUTOMOVEIS, CAMINHONETAS, E UTILITARIOS NOVOS E USADOS, CAMINHOS NOVOS E USADOS, ONIBUS E MICRO ONIBUS NOVOS E USADOS, MOTOCICLETAS E MOTONETAS, PECAS E ACESSORIOS PARA MOTOCICLETAS E MOTONETAS, PECAS E ACESSORIOS NOVOS PARA VEICULOS AUTOMOTORES, PNEUMATICOS E CAMERAS DE AR, LEITE E LATICINIOS, CEREAIS E LEGUMINOSAS BENEFICIADOS, FARINHAS, AMIDOS E FECCULAS, CEREAIS E LEGUMINOSAS BENEFICIADOS, FRUTAS, VERDURAS, RAIZES, TUBERCULOS, HORTALICAS E FRACIONAMENTO E ACONDICIONAMENTO ASSOCIADA, FRUTAS, VERDURAS, RAIZES, TUBERCULOS, HORTALICAS E LEGUMES FRESCOS, CARNES BOVINAS E SUINAS E DERIVADOS, AVES ABATIDAS E DERIVADOS, PESCADOS E FRUTOS DO MAR, CARNES E DERIVADOS DE OUTROS ANIMAIS, AGUA MINERAL, CERVEJA, CHOPE E REFRIGERANTE, BEBIDAS COM ATIVIDADE DE FRACIONAMENTO E ACONDICIONAMENTO ASSOCIADA, CAFE TORRADO, MOIDO E SOLUVEL, ACUCAR, OLEOS E GORDURAS, PAES, BOLOS, BISCOITOS, MASSAS ALIMENTICIAS, BORBETES, CHOCOLATES, CONFEITOS, BALAS, BOMBONS, PRODUTOS ALIMENTICIOS, PRODUTOS ALIMENTICIOS COM ATIVIDADE DE FRACIONAMENTO E ACONDICIONAMENTO ASSOCIADA, TECIDOS, ARTIGOS DE CAMA, MESA E BANHO, ARTIGOS DE ARMARINHO, INSTRUMENTOS E MATERIAIS PARA USO MEDICO, CIRURGICO, HOSPITALAR E DE LABORATORIOS, PROTESES E ARTIGOS DE ORTOPEDIA, PRODUTOS ODONTOLÓGICOS, MOVEIS E ARTIGOS DE COLCHOARIA, ARTIGOS DE TAPECARIA, PERSIANAS E CORTINAS, LUSTRES, LUMINARIAS E ABAJURES, COMPONENTES ELETRONICOS E EQUIPAMENTOS DE TELEFONIA E COMUNICACAO, PARTES E PECAS DE MAQUINAS E EQUIPAMENTOS PARA USO INDUSTRIAL, PARTES E PECAS DE MAQUINAS, APARELHOS E EQUIPAMENTOS PARA USO ODONTO MEDICO, HOSPITALAR, PARTES E PECAS DE MAQUINAS E EQUIPAMENTOS PARA USO COMERCIAL, PARTES E PECAS DE BOMBAS E COMPRESSORES, PARTES E VERNIZES, MARMORES DE GRANITOS, VIDROS, ESPELHOS E VITRAIS, ESPECIALIZADO DE MATERIAIS DE CONSTRUCAO, MATERIAIS DE CONSTRUCAO, PAPEL DE PAPELÃO EM BRUTO, EMBALAGENS, FIOS E FIBRAS BENEFICIADOS, MERCADORIAS, COM PREDOMINANCIA DE PRODUTOS ALIMENTICIOS, SEMENTES, FLORES, PLANTAS E GRAMAS, CAFE EM GRAO, MATERIAS PRIMAS AGRICOLAS COM ATIVIDADE DE FRACIONAMENTO E ACONDICIONAMENTO ASSOCIADA, E SERVICOS DE CARGA E RECARGA EM TONNER E CARTUCHOS PARA INFORMATICA, A IMPERMEABILIZACAO EM EDIFICIOS E OBRAS DE ENGENHARIA CIVIL, A INSTALACAO DE ESQUADRIAS DE METAL, MADEIRA, A INSTALACAO DE PORTAS, JANELAS, ALISARES DE PORTAS E JANELAS, COZINHAS EQUIPADAS, ESCADAS, EQUIPAMENTOS PARA LOJAS COMERCIAIS, EM MADEIRA, A EXECUCAO DE TRABALHOS EM MADEIRA EM INTERIORES, QUANDO NAO REALIZADA PELA UNIDADE FABRICANTE, OS SERVICOS DE ACABAMENTO EM GESSO E ESTUQUE, OS SERVICOS DE PINTURA, INTERIOR E EXTERIOR, EM EDIFICACOES, OS SERVICOS DE PINTURA EM OBRAS DE ENGENHARIA CIVIL, A COLOCACAO DE REVESTIMENTOS DE CERAMICA, AZULEJO, MARMORE, GRANITO, PEDRAS, MATERIAIS EM PAREDES E PISOS, TANTO NO INTERIOR QUANTO NO EXTERIOR DE EDIFICACOES, A COLOCACAO DE TACOS, CARPETES E MATERIAIS DE REVESTIMENTO DE PISOS, A CALAFETAGEM, RASPAGEM, POLIMENTO E APLICACAO DE RESINAS EM PISOS, A COLOCACAO DE PAPEIS DE PAREDE, OS SERVICOS DE CHAPISCO, EMBOCO E REBOCO, A INSTALACAO DE TOLDOS E PERSIANAS, A INSTALACAO DE PISCINAS PRE-FABRICADAS, QUANDO NAO REALIZADA PELA UNIDADE FABRICANTE, A COLOCACAO DE VIDROS, CRISTAIS E ESPELHOS, ATIVIDADES DE ACABAMENTO EM EDIFICACOES, REPRESENTANTES COMERCIAIS E AGENTES DO COMERCIO DE PRODUTOS ALIMENTICIOS, BEBIDAS E FUMO, REPRESENTANTES COMERCIAIS E AGENTES DO COMERCIO DE

Certidão Simplificada Digital emitida pela JUNTA COMERCIAL DO ESTADO DE MATO GROSSO e certificada digitalmente. Se desejar confirmar a autenticidade desta certidão, acesse o site da JUCEMAT (<http://www.jucemat.mt.gov.br/>) e clique em validar certidão. A certidão pode ser validada de duas formas:

- 1) Validação por envio de arquivo (upload)
- 2) Validação visual (digite o nº C220004555520 e visualize a certidão)



22/088.730-6

*Handwritten signatures and initials:*  
 Rose, Juc, M, go, l, r

Junta Comercial do Estado de Mato Grosso



### Certidão Simplificada

Certificamos que as informações abaixo constam dos documentos arquivados nesta Junta Comercial e são vigentes na data de sua expedição.

Nome Empresarial:		CF COMERCIO ATACADISTA E REPRESENTACAO DE SUPRIMENTOS PARA INFORMATICA LTDA	
Natureza Jurídica:		SOCIEDADE EMPRESARIA LIMITADA	
TEXTEIS, VESTUARIO, CALCADOS E ARTIGOS DE VIAGEM.			
Capital Social:	R\$ 70.000,00	Microempresa ou Empresa de Pequeno Porte  MICRO EMPRESA (Lei Complementar nº123/06)	Prazo de Duração  INDETERMINADO
Capital Integralizado:	R\$ 70.000,00		
Socio(s)/Administrador(es)		Tér. Mandato	Participação
CPF/NIRE	Nome		
063.997.741-36	CAMILA SILVA PAES DE BARROS NASCIMENTO	xxxxxxx	R\$ 35.000,00
837.541.801-34	ROBERT DO CARMO PAES DE BARROS	xxxxxxx	R\$ 35.000,00
Status: xxxxxxx		Situação: ATIVA	
Último Arquivamento: 02/06/2022		Número: 2529839	
Ato	002 - ALTERACAO		
Evento(s)	021 - ALTERACAO DE DADOS (EXCETO NOME EMPRESARIAL)		
	2003 - ALTERACAO DE SOCIADADMINISTRADOR		
	051 - CONSOLIDACAO DE CONTRATO/ESTATUTO		
Filial(is) nesta Unidade da Federação ou fora dela			
Nire	CNPJ	Endereço	
NADA MAIS#			

Cuiabá, 28 de Junho de 2022 16:51

*Julio Frederico Muller Neto*  
 JULIO FREDERICO MULLER NETO  
 SECRETÁRIO GERAL

Certidão Simplificada Digital emitida pela JUNTA COMERCIAL DO ESTADO DE MATO GROSSO e certificada digitalmente. Se desejar confirmar a autenticidade desta certidão, acesse o site da JUCEMAT (<http://www.jucemat.mt.gov.br/>) e clique em validar certidão. A certidão pode ser validada de duas formas:

- 1) Validação por envio de arquivo (upload)
- 2) Validação visual (digite o nº C220004555520 e visualize a certidão)



22/088.730-6

*Resposta*  
*N 90*  
*1*  
*g r*

Junta Comercial do Estado de Mato Grosso

Data da consulta: 28/06/2022 16:17:42

Identificação do Contribuinte - CNPJ Matriz

CNPJ: **37.200.096/0001-41**

A opção pelo Simples Nacional e/ou SIMEI abrange todos os estabelecimentos da empresa

Nome Empresarial: **CF COMERCIO ATACADISTA E REPRESENTACAO DE SUPRIMENTOS PARA INFORMATICA LTDA**

Situação Atual

Situação no Simples Nacional: **Optante pelo Simples Nacional desde 21/05/2020**

Situação no SIMEI: **NÃO enquadrado no SIMEI**

Mais informações

Voltar

Gerar PDF

M  
Q  
Jul Rose 1 ✓  
N 90 1 d a



CF COMERCIO ATACADISTA E REPRESENTAÇÃO DE SUPRIMENTOS PARA  
INFORMÁTICA LTDA.  
CNPJ: 37.200.096/0001-41 INC. EST.: 13.819.764-4  
Rua Para (Lot. C Verdejantes), nº 09, São Simão, Várzea Grande - MT  
CEP: 78.145-445

ANEXO VI

DECLARAÇÃO DE CUMPRIMENTO DOS PRAZOS DE ENTREGA

PREGÃO PRESENCIAL/REGISTRO DE PREÇOS N.º 39/2022

A empresa CF COMERCIO ATACADISTA E REPRESENTAÇÃO DE SUPRIMENTOS PARA  
INFORMÁTICA LTDA, inscrita no CNPJ Nº 37.200.096/0001-41, localizada na Rua Para (Lot.  
C Verdejantes), nº 09, Bairro: São Simão, CEP: 78.145-445, Município de Várzea Grande, Estado  
de Mato Grosso – MT, **DECLARA**, que cumprirá os prazos de entrega dos materiais/produtos,  
conforme solicitado pela Secretaria Municipal requisitante e Anexo I (Termo de Referência) do  
Edital de Pregão Presencial/Registro de Preços n.º 39/2022.

Várzea Grande-MT, 08 de julho de 2022.

**ROBERT DO  
CARMO  
PAES DE  
BARROS:**  
83754180134

ROBERT DO CARMO PAES DE BARROS  
RG: 1061743-4 SESP/MT  
CPF: 837.541.801-34  
CNPJ: 37.200.096/0001-41  
CF COMERCIO ATACADISTA E REPRESENTAÇÃO DE SUPRIMENTOS PARA INFORMÁTICA LTDA  
Rua Para (Lot. C Verdejantes) nº 09  
Bairro: São Simão  
CEP: 78.145-445  
Várzea Grande - MT

**ROBERT DO CARMO PAES DE BARROS**  
SÓCIO PROPRIETÁRIO  
RG: 1061743-4 SESP/MT  
CPF: 837.541.801-34  
CF COMERCIO E REPRESENTAÇÃO  
CNPJ: 37.200.096/0001-41

**37.200.096/0001-41**

Insc. Est. 13.819.764-4  
CF COMERCIO ATACADISTA E REPRESENTAÇÃO  
DE SUPRIMENTOS PARA INFORMÁTICA LTDA  
Rua. Para (Lot. C. Verdejantes) 09  
Bairro: São Simão  
CEP: 78.145-445  
Várzea Grande MT

E-mail: cf\_comercio@hotmail.com  
E-mail para PEDIDOS: cfcomercio.pedidos@outlook.com  
Tel. (65)3927.5898



CF COMERCIO ATACADISTA E REPRESENTAÇÃO DE SUPRIMENTOS PARA  
INFORMÁTICA LTDA.  
CNPJ: 37.200.096/0001-41 INC. EST.: 13.819.764-4  
Rua Para (Lot. C Verdejantes), nº 09, São Simão, Várzea Grande - MT  
CEP: 78.145-445

ANEXO VII

DECLARAÇÃO DE INEXISTÊNCIA DE FATOS SUPERVENIENTES

PREGÃO PRESENCIAL/REGISTRO DE PREÇOS N.º 39/2022

A Empresa CF COMERCIO ATACADISTA E REPRESENTAÇÃO DE SUPRIMENTOS PARA  
INFORMÁTICA LTDA, inscrita no CNPJ sob o n.º 37.200.096/0001-41; localizada à Rua Para  
(Lot. Colinas Verdejantes), nº 09, Bairro São Simão, CEP 78.145-445, Município de Várzea  
Grande, Estado de Mato Grosso; **DECLARA**, em conformidade com o art. 32, parágrafo 2º da  
Lei n.º 8.666/93, que não existem fatos supervenientes a esta licitação que sejam impeditivos  
de sua habilitação para estecertame licitatório no Município de Aripuanã – Estado de Mato  
Grosso – Pregão Presencial/Registro de Preços N.º 39/2022.

Várzea Grande-MT, 08 de julho de 2022.

ROBERT DO  
CARMO  
PAES DE  
BARROS:  
83754180134

Assinado eletronicamente por ROBERT DO  
CARMO PAES DE BARROS  
CPF: 837.541.801-34  
Data: 08/07/2022 às 14:00:00  
IP: 191.141.141.141

ROBERT DO CARMO PAES DE BARROS  
SÓCIO PROPRIETÁRIO  
RG: 1061743-4 SESP/MT  
CPF: 837.541.801-34  
CF COMERCIO E REPRESENTAÇÃO  
CNPJ: 37.200.096/0001-41

37.200.096/0001-41  
Insc. Est. 13.819.764-4  
CF COMERCIO ATACADISTA E REPRESENTAÇÃO  
DE SUPRIMENTOS PARA INFORMÁTICA LTDA  
Rua, Para (Lot. C. Verdejantes) 09  
Bairro: São Simão  
CEP: 78.145-445  
Várzea Grande

E-mail: cf\_comercio@hotmail.com  
E-mail para PEDIDOS: cfcomercio.pedidos@outlook.com  
Tel. (65)3927.5898

*M*  
*Rosa*

*gco* *h* *k*  
*N*



CF COMERCIO ATACADISTA E REPRESENTAÇÃO DE SUPRIMENTOS PARA  
INFORMATICA LTDA.  
CNPJ: 37.200.096/0001-41 INC. EST.: 13.819.764-4  
Rua Para (Lot. C Verdejantes), nº 09, São Simão, Várzea Grande - MT  
CEP: 78.145-445

ANEXO VIII

DECLARAÇÃO NOS TERMOS DO INCISO XXXIII DO ARTIGO 7º DA CF

PREGÃO PRESENCIAL/REGISTRO DE PREÇOS N.º 39/2022

Declaramos, em atendimento ao previsto no Pregão Presencial/Registro de Preços n.º 39/2022, que não possuímos, em nosso quadro de pessoal, empregados com menos de 18 (dezoito) anos em trabalho noturno, perigoso ou insalubre, bem como de 14 (catorze) anos em qualquer trabalho.

Obs.: Se o licitante possuir menores de 16 anos na condição de aprendizes deverá declarar expressamente.

Várzea Grande-MT, 08 de julho de 2022.

ROBERT DO  
CARMO  
PAES DE  
BARROS  
83754180134

Assinado eletronicamente por: ROBERT DO  
CARMO PAES DE BARROS  
CPF: 837.541.801-34  
CNPJ: 37.200.096/0001-41  
INC. EST.: 13.819.764-4  
Rua Para (Lot. C Verdejantes) 09  
Bairro: São Simão  
CEP: 78.145-445  
Várzea Grande - MT

ROBERT DO CARMO PAES DE BARROS  
SÓCIO PROPRIETÁRIO  
RG: 1061743-4 SESP/MT  
CPF: 837.541.801-34  
CF COMERCIO E REPRESENTAÇÃO  
CNPJ: 37.200.096/0001-41

37.200.096/0001-41

Inc. Est.: 13.819.764-4  
CF COMERCIO ATACADISTA E REPRESENTAÇÃO  
DE SUPRIMENTOS PARA INFORMATICA LTDA  
Rua Para (Lot. C Verdejantes) 09  
Bairro: São Simão  
CEP: 78.145-445

Várzea Grande

MT

E-mail: cf\_comercio@hotmail.com

E-mail para PEDIDOS: cfcomercio.pedidos@outlook.com

Tel. (65)3927.5898

*M. J. de S.*  
*Rose*  
*gto*  
*l*  
*f*  
*N*  
*a*





CF COMERCIO ATACADISTA E REPRESENTAÇÃO DE SUPRIMENTOS PARA  
INFORMATICA LTDA  
CNPJ: 37.200.096/0001-41 INC. EST.: 13.819.764-4  
Rua Para (Lot. C. Verdejantes), nº 09, São Simão, Várzea Grande - MT  
CEP: 78.145-445

ANEXO IX

DECLARAÇÃO DE NÃO EXISTÊNCIA DE SERVIDORES PÚBLICOS EM SEU QUADRO DE  
FUNCIONÁRIOS, SEUS DIRETORES OU SÓCIOS

PREGÃO PRESENCIAL/REGISTRO DE PREÇOS N.º 39/2022

Declaramos, em atendimento ao previsto no PREGÃO PRESENCIAL/REGISTRO DE PREÇOS N.º  
39/2022, que não possuímos, em nosso quadro de funcionários, servidores ou membroda  
Administração da Prefeitura Municipal de Aripuanã, Estado de Mato Grosso, mesmo  
subcontratado.

Várzea Grande-MT, 08 de julho de 2022.

ROBERT DO  
CARMO  
PAES DE  
BARROS.  
83754180134

Assinado digitalmente por ROBERT  
DO CARMO PAES DE BARROS  
Data: 2022.07.08 10:00:00  
Certificado: 12061743-4 SESP/MT  
CPF: 837.541.801-34  
Assinatura: 12061743-4 SESP/MT  
CPF: 837.541.801-34  
Data: 2022.07.08 10:00:00  
Versão: 1.1.0

ROBERT DO CARMO PAES DE BARROS  
SÓCIO PROPRIETÁRIO  
RG: 1061743-4 SESP/MT  
CPF: 837.541.801-34  
CF COMERCIO E REPRESENTAÇÃO  
CNPJ: 37.200.096/0001-41

37.200.096/0001-41  
Insc. Est. 13.819.764-4  
CF COMERCIO ATACADISTA E REPRESENTAÇÃO  
DE SUPRIMENTOS PARA INFORMATICA LTDA  
Rua. Para (Lot. C. Verdejantes) 09  
Bairro: São Simão  
CEP: 78.145-445  
Várzea Grande MT

E-mail: cf\_comercio@hotmail.com  
E-mail para PEDIDOS: cfcomercio.pedidos@outlook.com  
Tel. (65)3927.5898



CF COMERCIO ATACADISTA E REPRESENTAÇÃO DE SUPRIMENTOS PARA INFORMATICA LTDA.  
 CNPJ: 37.200.096/0001-41 INC. EST.: 13.819.764-4  
 Rua Para (Lot. C Verdejantes), nº 09, São Simão, Várzea Grande - MT  
 CEP: 78.145-445

**ANEXO X**

**CONTROLE DE RETIRADA DE EDITAL PREGÃO PRESENCIAL/REGISTRO DE PREÇO Nº. 39/2022**

Senhor(a) Licitante,

Objetivando comunicação futura entre a Prefeitura e essa empresa, solicitamos a Vossa Senhoria o preenchimento deste controle de retirada do edital e remeter ao **SETOR DE LICITAÇÕES** por meio do e-mail [licitacao@aripuana.mt.gov.br](mailto:licitacao@aripuana.mt.gov.br) ou pelo fax (0xx66) 3565-3900, de segunda a sexta-feira, nos horários das 07h00min às 11h00min das 13h00min às 17h00min.

A não remessa do controle de retirada exige o Setor de Licitações da comunicação de eventuais retificações ocorridas no instrumento convocatório, bem como de quaisquer informações adicionais.

Razão Social: CF COMERCIO ATACADISTA E REPRESENTAÇÃO DE SUPRIMENTOS PARA INFORMATICA LTDA.

CNPJ Nº. 37.200.096/0001-41

Endereço: RUA PARA (LOT. COLINAS VERDEJANTES), Nº 09, BAIRRO SÃO SIMÃO, CEP 78.145-445, MUNICIPIO DE VARZEA GRANDE, ESTADO DE MATO GROSSO.

E-mail: cf\_comercio@hotmail.com

Cidade: VÁRZEA GRANDE Estado: MATO GROSSO Telefone: (65) 3026-5898 Fax: \*\*\*\*\*

Pessoa para contato: THIAGO – FERNANDA – ROBERT - CAMILA

Recebemos através do acesso à página <http://www.aripuana.mt.gov.br> nesta data, cópia do instrumento convocatório da licitação acima identificada.

Várzea Grande-MT, 08 de julho de 2022.

**CAMILA SILVA PAES DE BARROS NASCIMENTO**  
 RG: 2566374 SSP-MT  
 CPF: 063.997.741-36

**ROBERT DO CARMO PAES DE BARROS**  
 RG: 1061743-4 SESP-MT  
 CPF: 83754180134

<p><b>CAMILA SILVA PAES DE BARROS NASCIMENTO</b>          SÓCIA PROPRIETÁRIA          RG: 2566374 SSP-MT          CPF: 063.997.741-36</p>	<p><b>ROBERT DO CARMO PAES DE BARROS</b>          SÓCIO PROPRIETÁRIO          RG: 1061743-4 SESP-MT          CPF: 837.541.801-34</p>
---	--

**37.200.096/0001-4**  
 Inc. Est. 13.819.764-4  
 CF COMERCIO ATACADISTA E REPRESENTAÇÃO DE SUPRIMENTOS PARA INFORMATICA LTDA  
 Rua. Para (Lot. C. Verdejantes) 09  
 Bairro: São Simão  
 CEP: 78.145-445  
 Várzea Grande

E-mail: cf\_comercio@hotmail.com  
 E-mail para PEDIDOS: cfcomercio.pedidos@outlook.com  
 Tel. (65)3927.5898



CF COMERCIO ATACADISTA E REPRESENTAÇÃO DE SUPRIMENTOS PARA  
 INFORMATICA LTDA.  
 CNPJ: 37.200.096/0001-41 INC. EST.: 13.819.764-4  
 Rua Para (Lot. C Verdejantes), nº 09, São Simão, Várzea Grande - MT  
 CEP: 78.145-445

**DECLARAÇÕES COMPLEMENTARES**

- ❖ QUE recebeu todos os documentos, e que tenho conhecimento de todas as informações e das condições estabelecidas no presente edital, bem como concordo com todos os itens nele estabelecidos.
  - ❖ QUE a empresa tem pleno conhecimento de todas as regras, obrigações e direitos estabelecidos no Edital e anexos e que está apta a executar o objeto da presente licitação;
  - ❖ QUE concorda com todos os termos estabelecidos no edital, termo de referência e anexos;
  - ❖ QUE sob as penas do art. 299 do Código Penal, de que terá a disponibilidade, caso venha vencer o certame, de executar/entregar os serviços/materiais/equipamentos nos prazos e/ou condições previstas no edital e Termo de Referência.
  - ❖ QUE NÃO possui em seu quadro de pessoal, empregados com menos de 18 (dezoito) anos em trabalho noturno, perigoso ou insalubre, e menores de 16 (dezesseis) anos em qualquer trabalho, salvo na condição de aprendiz, a partir de 14 (quatorze) anos, nos termos do inciso XXXIII do art. 7º da Constituição Federal e inciso V, art. 27, da Lei 8.666/93, com redação determinada pela lei 9.854/1999.
  - ❖ QUE está apta a tomar parte do processo licitatório, tendo em vista inexistir contra a mesma Declaração de Inidoneidade emitida por órgão de Administração Pública Federal, Estadual, Municipal ou do Distrito Federal, e não está impedida de transacionar com administração pública municipal ou qualquer de suas entidades diretas.
  - ❖ QUE NÃO possui em seu quadro de pessoal servidores públicos do Poder Executivo Municipal exercendo funções técnicas, comerciais, de gerência, administração ou tomada de decisão, nos termos do inciso III, do art. 9º da Lei n. 8.666/93 e inciso X do artigo 144 da Lei Complementar nº 04/90.
  - ❖ A inexistência de fato superveniente que possa impedir sua habilitação nesse certame, inclusive na vigência contratual caso venha a ser contratado pelo ÓRGÃO, na forma do artigo 32, 2º da lei 8.666/93.
  - ❖ QUE o fornecimento dos produtos será de acordo com as exigências estabelecidas neste instrumento convocatório, bem como nos termos de inciso VII do artigo 4º da lei n.º 10.520/2002, cumpre plenamente os requisitos de habilitação estabelecidos no referido edital.
  - ❖ Declaramos que temos estruturas de fornecer o objeto desta licitação, nos quantitativos e qualificativos constantes no TERMO DE REFERENCIA.
- PRAZO DE EXECUÇÃO: CONFORME EDITAL.**  
**VALIDADE DA PROPOSTA: CONFORME EDITAL.**  
**ENTREGA DOS PRODUTOS: CONFORME EDITAL.**  
**CONDIÇÕES DE PAGAMENTO:** Em até 30(trinta) dias após a apresentação da nota fiscal devidamente atestada pelo responsável do recebimento dos produtos, e cumpridas todas as exigências deste edital e de Ata de Registro de Preços.

O que declaramos acima é verdade e por isso damos fé.

Várzea Grande-MT, 08 de julho de 2022.

**CAMILA SILVA PAES DE BARROS**  
 NASCIMENTO: 06399774136

**ROBERT DO CARMO PAES DE BARROS**  
 83754180134

<b>CAMILA SILVA PAES DE BARROS NASCIMENTO</b>	<b>ROBERT DO CARMO PAES DE BARROS</b>
SOCIA PROPRIETARIA	SOCIO PROPRIETARIO
CPF: 063.997.741-36	CPF: 837.541.801-34
RG: 2566374-7 SSP/MT	RG: 1061743-4 SESP/MT

E-mail: cf\_comercio@hotmail.com  
 E-mail para PEDIDOS: cfcomercio.pedidos@outlook.com  
 Tel. (65)3927.5898

37.200.096/0001-4  
 Inc. Est. 13.819.764-4  
 CF COMERCIO ATACADISTA E REPRESENTAÇÃO  
 DE SUPRIMENTOS PARA INFORMATICA LT  
 Rua. Para (Lot. C. Verdejantes) 09  
 Bairro: São Simão  
 CEP: 78.145-445  
 Várzea Grande



PREFEITURA MUNICIPAL DE VÁRZEA GRANDE  
SECRETARIA MUNICIPAL DE GESTÃO FAZENDÁRIA



# ALVARÁ

2022

## ALVARÁ DE LOCALIZAÇÃO E FUNCIONAMENTO

CÓD AUTENTICIDADE  
14GC30

DATA DE EMISSÃO  
06/07/2022

VALIDADE  
31/12/2022

### DADOS DO REQUERENTE

INSCRIÇÃO MUNICIPAL 106062	C.M.C. 106062	C.P.F. / C.N.P.J. 37.200.096/0001-41	INÍCIO DAS ATIVIDADES 22/06/2020
NOME RAZÃO SOCIAL CF COMERCIO ATACADISTA E REPRESENTACAO DE SUPRIMENTOS PARA INFORMATICA LTDA			
NOME FANTASIA CF COMERCIO E REPRESENTACAO			
ENDEREÇO DO ESTABELECIMENTO OU DE ONDE EXERCE A ATIVIDADE RUA - PARA, 9, Quadra: 140 - CEP:78.145-445 Loteamento: COLINAS VERDEJANTES Bairro: SÃO SIMÃO			

### ATIVIDADES DA EMPRESA

- 4651602 - COMÉRCIO ATACADISTA DE SUPRIMENTOS PARA INFORMÁTICA
- 4330401 - IMPERMEABILIZAÇÃO EM OBRAS DE ENGENHARIA CIVIL
- 4330402 - INSTALAÇÃO DE PORTAS, JANELAS, TETOS, DIVISÓRIAS E ARMÁRIOS EMBUTIDOS DE QUALQUER MATERIAL
- 4330403 - OBRAS DE ACABAMENTO EM GESSO E ESTUQUE
- 4330404 - SERVIÇOS DE PINTURA DE EDIFÍCIOS EM GERAL
- 4330405 - APLICAÇÃO DE REVESTIMENTOS E DE RESINAS EM INTERIORES E EXTERIORES
- 4330499 - OUTRAS OBRAS DE ACABAMENTO DA CONSTRUÇÃO
- 1511103 - COMÉRCIO POR ATACADO DE AUTOMÓVEIS, CAMIONETAS E UTILITÁRIOS NOVOS E USADOS
- 4511104 - COMÉRCIO POR ATACADO DE CAMINHÕES NOVOS E USADOS
- 4511108 - COMÉRCIO POR ATACADO DE ÔNIBUS E MICROÔNIBUS NOVOS E USADOS
- 4530701 - COMÉRCIO POR ATACADO DE PEÇAS E ACESSÓRIOS NOVOS PARA VEÍCULOS AUTOMOTORES
- 4530702 - COMÉRCIO POR ATACADO DE PNEUMÁTICOS E CÂMARASDEAR
- 4541201 - COMÉRCIO POR ATACADO DE MOTOCICLETAS E MOTONETAS
- 4541202 - COMÉRCIO POR ATACADO DE PEÇAS E ACESSÓRIOS PARA MOTOCICLETAS E MOTONETAS
- 4616800 - REPRESENTANTES COMERCIAIS E AGENTES DO COMÉRCIO DE TÊXTEIS, VESTUÁRIO, CALÇADOS E ARTIGOS DE VIAGEM
- 4617600 - REPRESENTANTES COMERCIAIS E AGENTES DO COMÉRCIO DE PRODUTOS ALIMENTÍCIOS, BEBIDAS E FUMO
- 4619200 - REPRESENTANTES COMERCIAIS E AGENTES DO COMÉRCIO DE MERCADORIAS EM GERAL NÃO ESPECIALIZADO
- 4621400 - COMÉRCIO ATACADISTA DE CAFÉ EM GRÃO
- 4623106 - COMÉRCIO ATACADISTA DE SEMENTES, FLORES, PLANTAS E GRAMAS
- 4623108 - COMÉRCIO ATACADISTA DE MATÉRIAS-PRIMAS AGRÍCOLAS COM ATIVIDADE DE FRACIONAMENTO E ACONDICIONAMENTO ASSOCIADA
- 4631100 - COMÉRCIO ATACADISTA DE LEITE E LATICÍNIOS
- 4632001 - COMÉRCIO ATACADISTA DE CEREAIS E LEGUMINOSAS BENEFICIADOS
- 4632002 - COMÉRCIO ATACADISTA DE FARINHAS, AMIDOS E FÉCULAS
- 4632003 - COMÉRCIO ATACADISTA DE CEREAIS E LEGUMINOSAS BENEFICIADOS, FARINHAS, AMIDOS E FÉCULAS, COM ATIVIDADE DE FRACIONAMENTO E ACONDICIONAMENTO ASSOCIADA
- 4633901 - COMÉRCIO ATACADISTA DE FRUTAS, VERDURAS, RAÍZES, TUBÉRCULOS, HORTALIÇAS E LEGUMES FRESCOS
- 4634601 - COMÉRCIO ATACADISTA DE CARNES BOVINAS E SUÍNAS E DERIVADOS
- 4634602 - COMÉRCIO ATACADISTA DE AVES ABATIDAS E DERIVADOS
- 4634603 - COMÉRCIO ATACADISTA DE PESCADOS E FRUTOS DO MAR
- 4634699 - COMÉRCIO ATACADISTA DE CARNES E DERIVADOS DE OUTROS ANIMAIS
- 4635401 - COMÉRCIO ATACADISTA DE ÁGUA MINERAL
- 4635402 - COMÉRCIO ATACADISTA DE CERVEJA, CHOPE E REFRIGERANTE
- 4635403 - COMÉRCIO ATACADISTA DE BEBIDAS COM ATIVIDADE DE FRACIONAMENTO E ACONDICIONAMENTO ASSOCIADA
- 4637101 - COMÉRCIO ATACADISTA DE CAFÉ TORRADO, MOÍDO E SOLÚVEL
- 4637102 - COMÉRCIO ATACADISTA DE AÇÚCAR

*M*  
*R*  
*Rose*

- 4637103 - COMÉRCIO ATACADISTA DE ÓLEOS E GORDURAS  
 4637104 - COMÉRCIO ATACADISTA DE PÃES, BOLOS, BISCOITOS E SIMILARES  
 4637105 - COMÉRCIO ATACADISTA DE MASSAS ALIMENTÍCIAS  
 4637106 - COMÉRCIO ATACADISTA DE SORVETES  
 4637107 - COMÉRCIO ATACADISTA DE CHOCOLATES, CONFEITOS, BALAS, BOMBONS E SEMELHANTES  
 4637199 - COMÉRCIO ATACADISTA ESPECIALIZADO EM OUTROS PRODUTOS ALIMENTÍCIOS NÃO ESPECIFICADOS-  
 ANTERIORMENTE  
 4639701 - COMÉRCIO ATACADISTA DE PRODUTOS ALIMENTÍCIOS EM GERAL  
 4639702 - COMÉRCIO ATACADISTA DE PRODUTOS ALIMENTÍCIOS EM GERAL, COM ATIVIDADE DE FRACIONAMEN-  
 TO E ACONDICIONAMENTO ASSOCIADA  
 4642701 - COMÉRCIO ATACADISTA DE ARTIGOS DO VESTUÁRIO E ACESSÓRIOS, EXCETO PROFISSIONAIS E DE-  
 SEGURANÇA  
 4641901 - COMÉRCIO ATACADISTA DE TECIDOS  
 4641902 - COMÉRCIO ATACADISTA DE ARTIGOS DE CAMA, MESA E BANHO  
 4641903 - COMÉRCIO ATACADISTA DE ARTIGOS DE ARMARINHO  
 4642702 - COMÉRCIO ATACADISTA DE ROUPAS E ACESSÓRIOS PARA USO PROFISSIONAL E DE SEGURANÇA DO -  
 TRABALHO  
 4643501 - COMÉRCIO ATACADISTA DE CALÇADOS  
 4643502 - COMÉRCIO ATACADISTA DE BOLSAS, MALAS E ARTIGOS DE VIAGEM  
 4645101 - COMÉRCIO ATACADISTA DE INSTRUMENTOS E MATERIAIS PARA USO MÉDICO, CIRÚRGICO, HOSPITA-  
 LAR E DE LABORATÓRIOS  
 4645102 - COMÉRCIO ATACADISTA DE PRÓTESES E ARTIGOS DE ORTOPEDIA  
 4645103 - COMÉRCIO ATACADISTA DE PRODUTOS ODONTOLÓGICOS  
 4646001 - COMÉRCIO ATACADISTA DE COSMÉTICOS E PRODUTOS DE PERFUMARIA  
 4646002 - COMÉRCIO ATACADISTA DE PRODUTOS DE HIGIENE PESSOAL  
 4647801 - COMÉRCIO ATACADISTA DE ARTIGOS DE ESCRITÓRIO E DE PAPELARIA  
 4647802 - COMÉRCIO ATACADISTA DE LIVROS, JORNAIS E OUTRAS PUBLICAÇÕES  
 4649401 - COMÉRCIO ATACADISTA DE EQUIPAMENTOS ELÉTRICOS DE USO PESSOAL E DOMÉSTICO  
 4649402 - COMÉRCIO ATACADISTA DE APARELHOS ELETRÔNICOS DE USO PESSOAL E DOMÉSTICO  
 4649403 - COMÉRCIO ATACADISTA DE BICICLETAS, TRICICLOS E OUTROS VEÍCULOS RECREATIVOS  
 4649404 - COMÉRCIO ATACADISTA DE MÓVEIS E ARTIGOS DE COLCHOARIA  
 4649405 - COMÉRCIO ATACADISTA DE ARTIGOS DE TAPEÇARIA, PERSIANAS E CORTINAS  
 4649406 - COMÉRCIO ATACADISTA DE LUSTRES, LUMINÁRIAS E ABAJURES  
 4649407 - COMÉRCIO ATACADISTA DE FILMES, CDS, DVDS, FITAS E DISCOS  
 4649408 - COMÉRCIO ATACADISTA DE PRODUTOS DE HIGIENE, LIMPEZA E CONSERVAÇÃO DOMICILIAR  
 4649409 - COMÉRCIO ATACADISTA DE PRODUTOS DE HIGIENE, LIMPEZA E CONSERVAÇÃO DOMICILIAR, COM A-  
 TIVIDADE DE FRACIONAMENTO E ACONDICIONAMENTO ASSOCIADA  
 4649410 - COMÉRCIO ATACADISTA DE JÓIAS, RELÓGIOS E BIJUTERIAS, INCLUSIVE PEDRAS PRECIOSAS E S-  
 EMIPRECIOSAS LAPIDADAS  
 4649499 - COMÉRCIO ATACADISTA DE OUTROS EQUIPAMENTOS E ARTIGOS DE USO PESSOAL E DOMÉSTICO NÃO-  
 ESPECIFICADOS ANTERIORMENTE  
 4651601 - COMÉRCIO ATACADISTA DE EQUIPAMENTOS DE INFORMÁTICA  
 4652400 - COMÉRCIO ATACADISTA DE COMPONENTES ELETRÔNICOS E EQUIPAMENTOS DE TELEFONIA E COMUNI-  
 CAÇÃO  
 4663000 - COMÉRCIO ATACADISTA DE MÁQUINAS E EQUIPAMENTOS PARA USO INDUSTRIAL; PARTES E PEÇAS  
 4664800 - COMÉRCIO ATACADISTA DE MÁQUINAS, APARELHOS E EQUIPAMENTOS PARA USO ODONTOMÉDICOHOSP-  
 ITALAR; PARTES E PEÇAS  
 4665600 - COMÉRCIO ATACADISTA DE MÁQUINAS E EQUIPAMENTOS PARA USO COMERCIAL; PARTES E PEÇAS  
 4669901 - COMÉRCIO ATACADISTA DE BOMBAS E COMPRESSORES; PARTES E PEÇAS  
 4669999 - COMÉRCIO ATACADISTA DE OUTRAS MÁQUINAS E EQUIPAMENTOS NÃO ESPECIFICADOS ANTERIORMEN-  
 TE; PARTES E PEÇAS  
 4672900 - COMÉRCIO ATACADISTA DE FERRAGENS E FERRAMENTAS  
 4673700 - COMÉRCIO ATACADISTA DE MATERIAL ELÉTRICO  
 4674500 - COMÉRCIO ATACADISTA DE CIMENTO  
 4679601 - COMÉRCIO ATACADISTA DE TINTAS, VERNIZES E SIMILARES  
 4679602 - COMÉRCIO ATACADISTA DE MÁRMORES E GRANITOS  
 4679603 - COMÉRCIO ATACADISTA DE VIDROS, ESPELHOS E VITRAIS  
 4679604 - COMÉRCIO ATACADISTA ESPECIALIZADO DE MATERIAIS DE CONSTRUÇÃO NÃO ESPECIFICADOS ANTE-  
 RIORMENTE  
 4679699 - COMÉRCIO ATACADISTA DE MATERIAIS DE CONSTRUÇÃO EM GERAL  
 4686901 - COMÉRCIO ATACADISTA DE PAPEL E PAPELÃO EM BRUTO  
 4686902 - COMÉRCIO ATACADISTA DE EMBALAGENS  
 4689302 - COMÉRCIO ATACADISTA DE FIOS E FIBRAS TÊXTEIS BENEFICIADOS  
 4689399 - COMÉRCIO ATACADISTA ESPECIALIZADO EM OUTROS PRODUTOS INTERMEDIÁRIOS NÃO ESPECIFICAD-  
 OS ANTERIORMENTE  
 4691500 - COMÉRCIO ATACADISTA DE MERCADORIAS EM GERAL, COM PREDOMINÂNCIA DE PRODUTOS ALIMENTÍ-  
 CIOS  
 4751202 - RECARGA DE CARTUCHOS PARA EQUIPAMENTOS DE INFORMÁTICA.

## OBSERVAÇÕES

**REGIME FISCAL**  
Mensal

**ÁREA UTILIZADA**  
100.00

**HORÁRIO DE FUNCIONAMENTO**

Segunda	Terça	Quarta	Quinta	Sexta	Sábado	Domingo
08:00-18:00	08:00-18:00	08:00-18:00	08:00-18:00	08:00-18:00	08:00-12:00	Fechado

**INSCRIÇÃO IMOBILIÁRIA**  
309.0053.0009.0002

**PUBLICIDADE EM M²**  
2.00

**INSCRIÇÃO ESTADUAL**  
138197844

**QUALQUER ALTERAÇÃO DEVERÁ SER COMUNICADO A PREFEITURA DE VÁRZEA GRANDE - MT**

É proibido perturbar o sossego e o bem-estar público com ruídos, vibrações, sons excessivos ou incômodos de qualquer

natureza, produzidos por qualquer forma ou que contrariem os níveis máximo de intensidade fixado conforme LEI MUNICIPAL nº 2.846/2006.

A validade do documento pode ser consultada no site da prefeitura por meio do Cód de Autenticidade informado.  
<http://www.varzeagrande.mt.gov.br>

AV. CASTELO BRANCO PAÇO MUNICIPAL, Nº 2500 VÁRZEA GRANDE - MT

M

P

de

Rosa

✓

z

de

↑

✓  
a  
d



ESTADO DE MATO GROSSO  
PREFEITURA MUNICIPAL DE VÁRZEA GRANDE  
SECRETARIA MUNICIPAL DE SAÚDE  
DEPARTAMENTO DE VIGILÂNCIA SANITÁRIA



ALVARÁ SANITÁRIO DE VÁRZEA GRANDE

Alvará nº 501.138167.2022

Validade: 13/01/2023

A Secretaria Municipal de Saúde de VÁRZEA GRANDE, por meio da Vigilância Sanitária, autoriza o funcionamento da empresa descrita abaixo, conforme as atividades listadas neste documento.

Razão Social: CF COMERCIO ATACADISTA E REPRESENTAÇÃO DE SUPRIMENTOS PARA INFORMATICA LTDA  
Nome Fantasia: CF COMERCIO E REPRESENTAÇÃO  
PJ/CPF: 37.200.096/0001-41  
Endereço: RUA PARA Nº 09 QUADRA 140 (LOTEAMENTO COLINAS VERDEJANTES)  
Cidade: VÁRZEA GRANDE Bairro: SAO SIMAO  
CEP: 78145445 Telefone: (65) 3927-5898

Responsável Legal: CAMILA SILVA PAES DE BARROS

CPF: 063.997.741-36

CNAE Objeto da Licença:

4772-5/00 - Comércio varejista de cosméticos, produtos de perfumaria e de higiene pessoal

ATIVIDADES LICENCIADAS:

1) O comércio varejista de cosméticos, produtos de perfumaria, de toucador e de higiene pessoal; 2) O comércio varejista especializado em fraldas descartáveis e absorventes higiênicos.

VÁRZEA GRANDE, quarta-feira, 19 de janeiro de 2022

LEONARDO NORBERTO CARNEIRO MAYER  
coordenador

Esta licença digital possui validade jurídica, sua autenticidade deverá ser confirmada pelo código QR ou pela URL:  
<http://sistemas.saude.mt.gov.br/Alvara/Imprimir/?chaveAcesso=e078a642-143c-4bab-a68b-53410d19d6db>

Data da impressão: 20/01/2022 17:03 Av. Castelo Branco, 2500, Centro Sul, - CEP: 78125-700 - VÁRZEA GRANDE

Página 1 de 1



GOVERNO DO ESTADO DE MATO GROSSO  
SECRETARIA DE ESTADO DE FAZENDA  
CADASTRO DE CONTRIBUINTE - CCE/MT  
COMPROVANTE DE INSCRIÇÃO ESTADUAL E SITUAÇÃO CADASTRAL

Número de Inscrição Estadual 13.819.764-4	CNPJ 37.200.096/0001-41	Data Início Atividade - SEFAZ 19/06/2020
NOME EMPRESARIAL CF COMERCIO ATACADISTA E REPRESENTAÇÃO DE SUPRIMENTOS PARA INFORMATICA LTDA		
TÍTULO DO ESTABELECIMENTO(NOME FANTASIA) CF COMERCIO E REPRESENTAÇÃO		
CÓDIGO E DESCRIÇÃO DA ATIVIDADE ECONÔMICA PRINCIPAL 4649-4/09 - Comércio atacadista de produtos de higiene, limpeza e conservação domiciliar, com atividade de fracionamento e acondicionamento associada		

*M*  
*Rose*  
*20*  
*1*  
*1*  
*1*





GOVERNO DO ESTADO DE MATO GROSSO  
SECRETARIA DE ESTADO DE FAZENDA  
CADASTRO DE CONTRIBUINTE - CCE/MT  
COMPROVANTE DE INSCRIÇÃO ESTADUAL E SITUAÇÃO CADASTRAL

CÓDIGO E DESCRIÇÃO DAS ATIVIDADES ECONÓMICAS SECUNDÁRIAS

M

de

Rosa

2

90

1



1

C

V

x



GOVERNO DO ESTADO DE MATO GROSSO  
SECRETARIA DE ESTADO DE FAZENDA  
CADASTRO DE CONTRIBUINTE - CCE/MT  
COMPROVANTE DE INSCRIÇÃO ESTADUAL E SITUAÇÃO CADASTRAL

- 4330-4/01 - Impermeabilização em obras de engenharia civil
- 4330-4/02 - Instalação de portas, janelas, tetos, divisórias e armários embutidos de qualquer material
- 4330-4/03 - Obras de acabamento em gesso e estuque
- 4330-4/04 - Serviços de pintura de edifícios em geral
- 4330-4/05 - Aplicação de revestimentos e de resinas em interiores e exteriores
- 4330-4/99 - Outras obras de acabamento da construção
- 4511-1/03 - Comércio por atacado de automóveis, camionetas e utilitários novos e usados
- 4511-1/04 - Comércio por atacado de caminhões novos e usados
- 4511-1/06 - Comércio por atacado de ônibus e microônibus novos e usados
- 4530-7/01 - Comércio por atacado de peças e acessórios novos para veículos automotores
- 4530-7/02 - Comércio por atacado de pneumáticos e câmaras-de-ar
- 4541-2/01 - Comércio por atacado de motocicletas e motonetas
- 4541-2/02 - Comércio por atacado de peças e acessórios para motocicletas e motonetas
- 4616-8/00 - Representantes comerciais e agentes do comércio de têxteis, vestuário, calçados e artigos de viagem
- 4617-6/00 - Representantes comerciais e agentes do comércio de produtos alimentícios, bebidas e fumo
- 4619-2/00 - Representantes comerciais e agentes do comércio de mercadorias em geral não especializado
- 4621-4/00 - Comércio atacadista de café em grão
- 4623-1/06 - Comércio atacadista de sementes, flores, plantas e gramas
- 4623-1/08 - Comércio atacadista de matérias-primas agrícolas com atividade de fracionamento e acondicionamento associada
- 4631-1/00 - Comércio atacadista de leite e laticínios
- 4632-0/01 - Comércio atacadista de cereais e leguminosas beneficiados
- 4632-0/02 - Comércio atacadista de farinhas, amidos e féculas
- 4632-0/03 - Comércio atacadista de cereais e leguminosas beneficiados, farinhas, amidos e féculas, com atividade de fracionamento e acondicionamento associada
- 4633-8/01 - Comércio atacadista de frutas, verduras, raízes, tubérculos, hortaliças e legumes frescos
- 4634-6/01 - Comércio atacadista de carnes bovinas e suínas e derivados
- 4634-6/02 - Comércio atacadista de aves abatidas e derivados
- 4634-6/03 - Comércio atacadista de pescados e frutos do mar
- 4634-6/99 - Comércio atacadista de carnes e derivados de outros animais
- 4635-4/01 - Comércio atacadista de água mineral
- 4635-4/02 - Comércio atacadista de cerveja, chope e refrigerante
- 4635-4/03 - Comércio atacadista de bebidas com atividade de fracionamento e acondicionamento associada
- 4637-1/01 - Comércio atacadista de café torrado, moído e solúvel
- 4637-1/02 - Comércio atacadista de açúcar
- 4637-1/03 - Comércio atacadista de óleos e gorduras
- 4637-1/04 - Comércio atacadista de pães, bolos, biscoitos e similares
- 4637-1/05 - Comércio atacadista de massas alimentícias
- 4637-1/06 - Comércio atacadista de sorvetes
- 4637-1/07 - Comércio atacadista de chocolates, confeitos, balas, bombons e semelhantes
- 4637-1/99 - Comércio atacadista especializado em outros produtos alimentícios não especificados anteriormente
- 4639-7/01 - Comércio atacadista de produtos alimentícios em geral
- 4639-7/02 - Comércio atacadista de produtos alimentícios em geral, com atividade de fracionamento e acondicionamento associada
- 4641-9/01 - Comércio atacadista de tecidos
- 4641-9/02 - Comércio atacadista de artigos de cama, mesa e banho
- 4641-9/03 - Comércio atacadista de artigos de armário
- 4642-7/01 - Comércio atacadista de artigos do vestuário e acessórios, exceto profissionais e de segurança
- 4642-7/02 - Comércio atacadista de roupas e acessórios para uso profissional e de segurança do trabalho
- 4643-5/01 - Comércio atacadista de calçados
- 4643-5/02 - Comércio atacadista de bolsas, malas e artigos de viagem
- 4645-1/01 - Comércio atacadista de instrumentos e materiais para uso médico, cirúrgico, hospitalar e de laboratórios
- 4645-1/02 - Comércio atacadista de próteses e artigos de ortopedia
- 4645-1/03 - Comércio atacadista de produtos odontológicos
- 4646-0/01 - Comércio atacadista de cosméticos e produtos de perfumaria
- 4646-0/02 - Comércio atacadista de produtos de higiene pessoal
- 4647-8/01 - Comércio atacadista de artigos de escritório e de papelaria
- 4647-8/02 - Comércio atacadista de livros, jornais e outras publicações
- 4649-4/01 - Comércio atacadista de equipamentos elétricos de uso pessoal e doméstico
- 4649-4/02 - Comércio atacadista de aparelhos eletrônicos de uso pessoal e doméstico
- 4649-4/03 - Comércio atacadista de bicicletas, triciclos e outros veículos recreativos
- 4649-4/04 - Comércio atacadista de móveis e artigos de colchoaria
- 4649-4/05 - Comércio atacadista de artigos de tapeçaria persianas e cortinas
- 4649-4/06 - Comércio atacadista de lustres, luminárias e abajures
- 4649-4/07 - Comércio atacadista de filmes, CDs, DVDs, fitas e discos
- 4649-4/08 - Comércio atacadista de produtos de higiene, limpeza e conservação domiciliar
- 4649-4/10 - Comércio atacadista de jóias, relógios e bijuterias, inclusive pedras preciosas e semipreciosas lapidadas



GOVERNO DO ESTADO DE MATO GROSSO  
SECRETARIA DE ESTADO DE FAZENDA  
CADASTRO DE CONTRIBUINTE - CCE/MT  
COMPROVANTE DE INSCRIÇÃO ESTADUAL E SITUAÇÃO CADASTRAL

4649-4/99 - Comércio atacadista de outros equipamentos e artigos de uso pessoal e doméstico não especificados anteriormente  
4651-6/01 - Comércio atacadista de equipamentos de informática  
4651-6/02 - Comércio atacadista de suprimentos para informática  
4652-4/00 - Comércio atacadista de componentes eletrônicos e equipamentos de telefonia e comunicação  
4663-0/00 - Comércio atacadista de máquinas e equipamentos para uso industrial partes e peças  
4664-8/00 - Comércio atacadista de máquinas aparelhos e equipamentos para uso odonto-médico-hospitalar partes e peças  
4665-6/00 - Comércio atacadista de máquinas e equipamentos para uso comercial partes e peças  
4669-9/01 - Comércio atacadista de bombas e compressores partes e peças  
4669-9/99 - Comércio atacadista de outras máquinas e equipamentos não especificados anteriormente partes e peças  
4672-9/00 - Comércio atacadista de ferragens e ferramentas  
4673-7/00 - Comércio atacadista de material elétrico  
4674-5/00 - Comércio atacadista de cimento  
4679-6/01 - Comércio atacadista de tintas, vernizes e similares  
4679-6/02 - Comércio atacadista de mármore e granitos  
4679-6/03 - Comércio atacadista de vidros, espelhos e vitrais  
4679-6/04 - Comércio atacadista especializado de materiais de construção não especificados anteriormente  
4679-6/99 - Comércio atacadista de materiais de construção em geral  
4686-9/01 - Comércio atacadista de papel e papelão em bruto  
4686-9/02 - Comércio atacadista de embalagens  
4689-3/02 - Comércio atacadista de fios e fibras têxteis beneficiados \*  
4689-3/99 - Comércio atacadista especializado em outros produtos intermediários não especificados anteriormente \*  
4691-5/00 - Comércio atacadista de mercadorias em geral, com predominância de produtos alimentícios  
4751-2/02 - Recarga de cartuchos para equipamentos de informática

CÓDIGO E DESCRIÇÃO DE NATUREZA JURÍDICA

2062 - SOCIEDADE EMPRESÁRIA LIMITADA

LOGRADOURO R PARA (LOT C VERDEJANTES)		NÚMERO 9	COMPLEMENTO QUADRA140
CEP 78145-445	BAIRRO SAO SIMAO	MUNICÍPIO VÁRZEA GRANDE	UF MT
ENDEREÇO ELETRÔNICO cf_comercio@hotmail.com		TELEFONE (65) 3927-5898	
SITUAÇÃO CADASTRAL ATIVO		DATA SITUAÇÃO CADASTRAL 19/06/2020	
MOTIVO DA SITUAÇÃO CADASTRAL			
SIMPLES NACIONAL SIM		MICRO EMPREENDEDOR INDIVIDUAL NÃO	
ULTRAPASSOU SUBLIMITE ESTADUAL NÃO		MEI CAMINHONEIRO NÃO	
Emitido no dia 06/07/2022 às 09:44:19 (data e hora de Cuiabá)			



REPÚBLICA FEDERATIVA DO BRASIL  
CADASTRO NACIONAL DA PESSOA JURÍDICA

NÚMERO DE INSCRIÇÃO <b>37.200.096/0001-41</b> MATRIZ	COMPROVANTE DE INSCRIÇÃO E DE SITUAÇÃO CADASTRAL	DATA DE ABERTURA <b>21/05/2020</b>
--	---	---------------------------------------

NOME EMPRESARIAL  
**CF COMERCIO ATACADISTA E REPRESENTACAO DE SUPRIMENTOS PARA INFORMATICA LTDA**

TÍTULO DO ESTABELECIMENTO (NOME DE FANTASIA)  
**CF COMERCIO E REPRESENTACAO**

PORTE  
**ME**

CÓDIGO E DESCRIÇÃO DA ATIVIDADE ECONÔMICA PRINCIPAL  
**46.49-4-09 - Comércio atacadista de produtos de higiene, limpeza e conservação domiciliar, com atividade de fracionamento e acondicionamento associada**

CÓDIGO E DESCRIÇÃO DAS ATIVIDADES ECONÔMICAS SECUNDÁRIAS

- 43.30-4-01 - Impermeabilização em obras de engenharia civil
- 43.30-4-02 - Instalação de portas, janelas, tetos, divisórias e armários embutidos de qualquer material
- 43.30-4-03 - Obras de acabamento em gesso e estuque
- 43.30-4-04 - Serviços de pintura de edifícios em geral
- 43.30-4-05 - Aplicação de revestimentos e de resinas em interiores e exteriores
- 43.30-4-99 - Outras obras de acabamento da construção
- 45.11-1-03 - Comércio por atacado de automóveis, camionetas e utilitários novos e usados
- 45.11-1-04 - Comércio por atacado de caminhões novos e usados
- 45.11-1-06 - Comércio por atacado de ônibus e microônibus novos e usados
- 45.30-7-01 - Comércio por atacado de peças e acessórios novos para veículos automotores
- 45.30-7-02 - Comércio por atacado de pneumáticos e câmaras-de-ar
- 45.41-2-01 - Comércio por atacado de motocicletas e motonetas
- 45.41-2-02 - Comércio por atacado de peças e acessórios para motocicletas e motonetas
- 46.16-8-00 - Representantes comerciais e agentes do comércio de têxteis, vestuário, calçados e artigos de viagem
- 46.17-6-00 - Representantes comerciais e agentes do comércio de produtos alimentícios, bebidas e fumo
- 46.19-2-00 - Representantes comerciais e agentes do comércio de mercadorias em geral não especializado
- 46.21-4-00 - Comércio atacadista de café em grão
- 46.23-1-06 - Comércio atacadista de sementes, flores, plantas e gramas
- 46.23-1-08 - Comércio atacadista de matérias-primas agrícolas com atividade de fracionamento e acondicionamento associada
- 46.31-1-00 - Comércio atacadista de leite e laticínios

CÓDIGO E DESCRIÇÃO DA NATUREZA JURÍDICA  
**206-2 - Sociedade Empresária Limitada**

LOGRADOURO  
**R PARA (LOT C VERDEJANTES)**

NÚMERO  
**9**

COMPLEMENTO  
**QUADRA140**

CEP  
**78.145-445**

BAIRRO/DISTRITO  
**SAO SIMAO**

MUNICÍPIO  
**VARZEA GRANDE**

UF  
**MT**

ENDEREÇO ELETRÔNICO  
**CF\_COMERCIO@HOTMAIL.COM**

TELEFONE  
**(65) 3927-5898**

ENTE FEDERATIVO RESPONSÁVEL (EFR)  
\*\*\*\*\*

SITUAÇÃO CADASTRAL  
**ATIVA**

DATA DA SITUAÇÃO CADASTRAL  
**21/05/2020**

MOTIVO DE SITUAÇÃO CADASTRAL

SITUAÇÃO ESPECIAL  
\*\*\*\*\*

DATA DA SITUAÇÃO ESPECIAL  
\*\*\*\*\*

Aprovado pela Instrução Normativa RFB nº 1.863, de 27 de dezembro de 2018.  
Emitido no dia 06/07/2022 às 10:45:00 (data e hora de Brasília).

Página: 1/5



REPÚBLICA FEDERATIVA DO BRASIL  
CADASTRO NACIONAL DA PESSOA JURÍDICA

NÚMERO DE INSCRIÇÃO <b>37.200.096/0001-41</b> MATRIZ	COMPROVANTE DE INSCRIÇÃO E DE SITUAÇÃO CADASTRAL	DATA DE ABERTURA <b>21/05/2020</b>
--	---	---------------------------------------

NOME EMPRESARIAL  
**CF COMERCIO ATACADISTA E REPRESENTACAO DE SUPRIMENTOS PARA INFORMATICA LTDA**

CÓDIGO E DESCRIÇÃO DAS ATIVIDADES ECONÔMICAS SECUNDÁRIAS

- 46.32-0-01 - Comércio atacadista de cereais e leguminosas beneficiados
- 46.32-0-02 - Comércio atacadista de farinhas, amidos e féculas
- 46.32-0-03 - Comércio atacadista de cereais e leguminosas beneficiados, farinhas, amidos e féculas, com atividade de fracionamento e acondicionamento associada
- 46.33-8-01 - Comércio atacadista de frutas, verduras, raízes, tubérculos, hortaliças e legumes frescos
- 46.34-6-01 - Comércio atacadista de carnes bovinas e suínas e derivados
- 46.34-6-02 - Comércio atacadista de aves abatidas e derivados
- 46.34-6-03 - Comércio atacadista de pescados e frutos do mar
- 46.34-6-99 - Comércio atacadista de carnes e derivados de outros animais
- 46.35-4-01 - Comércio atacadista de água mineral
- 46.35-4-02 - Comércio atacadista de cerveja, chope e refrigerante
- 46.35-4-03 - Comércio atacadista de bebidas com atividade de fracionamento e acondicionamento associada
- 46.37-1-01 - Comércio atacadista de café torrado, moído e solúvel
- 46.37-1-02 - Comércio atacadista de açúcar
- 46.37-1-03 - Comércio atacadista de óleos e gorduras
- 46.37-1-04 - Comércio atacadista de pães, bolos, biscoitos e similares
- 46.37-1-05 - Comércio atacadista de massas alimentícias
- 46.37-1-06 - Comércio atacadista de sorvetes
- 46.37-1-07 - Comércio atacadista de chocolates, confeitos, balas, bombons e semelhantes
- 46.37-1-99 - Comércio atacadista especializado em outros produtos alimentícios não especificados anteriormente
- 46.39-7-01 - Comércio atacadista de produtos alimentícios em geral

CÓDIGO E DESCRIÇÃO DA NATUREZA JURÍDICA  
**206-2 - Sociedade Empresária Limitada**

LOGRADOURO  
**R PARA (LOT C VERDEJANTES)**

NÚMERO  
**9**

COMPLEMENTO  
**QUADRA140**

CEP  
**78.145-445**

BAIRRO/DISTRITO  
**SAO SIMAO**

MUNICÍPIO  
**VARZEA GRANDE**

UF  
**MT**

ENDEREÇO ELETRÔNICO  
**CF\_COMERCIO@HOTMAIL.COM**

TELEFONE  
**(65) 3927-5898**

ENTE FEDERATIVO RESPONSÁVEL (EFR)  
\*\*\*\*\*

SITUAÇÃO CADASTRAL  
**ATIVA**

DATA DA SITUAÇÃO CADASTRAL  
**21/05/2020**

MOTIVO DE SITUAÇÃO CADASTRAL

SITUAÇÃO ESPECIAL  
\*\*\*\*\*

DATA DA SITUAÇÃO ESPECIAL  
\*\*\*\*\*

Aprovado pela Instrução Normativa RFB nº 1.863, de 27 de dezembro de 2018.

Emitido no dia 06/07/2022 às 10:45:00 (data e hora de Brasília).

Página: 2/5



REPÚBLICA FEDERATIVA DO BRASIL  
CADASTRO NACIONAL DA PESSOA JURÍDICA

NÚMERO DE INSCRIÇÃO 37.200.096/0001-41 MATRIZ	COMPROVANTE DE INSCRIÇÃO E DE SITUAÇÃO CADASTRAL	DATA DE ABERTURA 21/05/2020
---	---	--------------------------------

NOME EMPRESARIAL  
CF COMERCIO ATACADISTA E REPRESENTACAO DE SUPRIMENTOS PARA INFORMATICA LTDA

CÓDIGO E DESCRIÇÃO DAS ATIVIDADES ECONÔMICAS REGULADAS

46.39-7-02 - Comércio atacadista de produtos alimentícios em geral, com atividade de fracionamento e acondicionamento associada

46.41-9-01 - Comércio atacadista de tecidos

46.41-9-02 - Comércio atacadista de artigos de cama, mesa e banho

46.41-9-03 - Comércio atacadista de artigos de armário

46.42-7-01 - Comércio atacadista de artigos do vestuário e acessórios, exceto profissionais e de segurança

46.42-7-02 - Comércio atacadista de roupas e acessórios para uso profissional e de segurança do trabalho

46.43-5-01 - Comércio atacadista de calçados

46.43-5-02 - Comércio atacadista de bolsas, malas e artigos de viagem

46.45-1-01 - Comércio atacadista de instrumentos e materiais para uso médico, cirúrgico, hospitalar e de laboratórios

46.45-1-02 - Comércio atacadista de próteses e artigos de ortopedia

46.45-1-03 - Comércio atacadista de produtos odontológicos

46.46-0-01 - Comércio atacadista de cosméticos e produtos de perfumaria

46.46-0-02 - Comércio atacadista de produtos de higiene pessoal

46.47-8-01 - Comércio atacadista de artigos de escritório e de papelaria

46.47-8-02 - Comércio atacadista de livros, jornais e outras publicações

46.49-4-01 - Comércio atacadista de equipamentos elétricos de uso pessoal e doméstico

46.49-4-02 - Comércio atacadista de aparelhos eletrônicos de uso pessoal e doméstico

46.49-4-03 - Comércio atacadista de bicicletas, triciclos e outros veículos recreativos

46.49-4-04 - Comércio atacadista de móveis e artigos de colchoaria

46.49-4-05 - Comércio atacadista de artigos de tapeçaria; persianas e cortinas

CÓDIGO E DESCRIÇÃO DA NATUREZA JURÍDICA  
206-2 - Sociedade Empresária Limitada

LOGRADOURO  
R PARA (LOT C VERDEJANTES)

NÚMERO  
9

COMPLEMENTO  
QUADRA140

CEP  
78.145-445

BARRIO/DISTRITO  
SAO SIMAO

MUNICÍPIO  
VARZEA GRANDE

UF  
MT

ENDEREÇO ELETRÔNICO  
CF\_COMERCIO@HOTMAIL.COM

TELEFONE  
(65) 3927-5898

ENTE FEDERATIVO RESPONSÁVEL (EFR)  
\*\*\*\*\*

SITUAÇÃO CADASTRAL  
ATIVA

DATA DA SITUAÇÃO CADASTRAL  
21/05/2020

MOTIVO DE SITUAÇÃO CADASTRAL

SITUAÇÃO ESPECIAL  
\*\*\*\*\*

DATA DA SITUAÇÃO ESPECIAL  
\*\*\*\*\*

Aprovado pela Instrução Normativa RFB nº 1.863, de 27 de dezembro de 2018.

Emitido no dia 06/07/2022 às 10:45:00 (data e hora de Brasília).

Página: 3/5

*Rose* *M* *N* *98* *1* *d* *V* *R*



REPÚBLICA FEDERATIVA DO BRASIL  
 CADASTRO NACIONAL DA PESSOA JURÍDICA

NÚMERO DE INSCRIÇÃO 37.200.096/0001-41 MATRIZ	COMPROVANTE DE INSCRIÇÃO E DE SITUAÇÃO CADASTRAL	DATA DE ABERTURA 21/05/2020
---	---	--------------------------------

NOME EMPRESARIAL  
 CF COMERCIO ATACADISTA E REPRESENTACAO DE SUPRIMENTOS PARA INFORMATICA LTDA

CÓDIGO E DESCRIÇÃO DAS ATIVIDADES ECONÔMICAS SECUNDÁRIAS

- 46.75-6-99 - Comércio atacadista de materiais de construção em geral
- 46.86-9-01 - Comércio atacadista de papel e papelão em bruto
- 46.86-9-02 - Comércio atacadista de embalagens
- 46.89-3-02 - Comércio atacadista de fios e fibras beneficiados
- 46.89-3-99 - Comércio atacadista especializado em outros produtos intermediários não especificados anteriormente
- 46.91-5-00 - Comércio atacadista de mercadorias em geral, com predominância de produtos alimentícios
- 47.51-2-02 - Recarga de cartuchos para equipamentos de informática

CÓDIGO E DESCRIÇÃO DA NATUREZA JURÍDICA  
 206-2 - Sociedade Empresária Limitada

LOGRADOURO  
 R PARA (LOT C VERDEJANTES)

NÚMERO  
 9

COMPLEMENTO  
 QUADRA140

CEP  
 78.145-445

BARRIO/DISTRITO  
 SAO SIMAO

MUNICÍPIO  
 VARZEA GRANDE

UF  
 MT

ENDEREÇO ELETRÔNICO  
 CF\_COMERCIO@HOTMAIL.COM

TELEFONE  
 (65) 3927-5898

ENTE FEDERATIVO RESPONSÁVEL (EFR)  
 \*\*\*\*\*

SITUAÇÃO CADASTRAL  
 ATIVA

DATA DA SITUAÇÃO CADASTRAL  
 21/05/2020

MOTIVO DE SITUAÇÃO CADASTRAL

SITUAÇÃO ESPECIAL  
 \*\*\*\*\*

DATA DA SITUAÇÃO ESPECIAL  
 \*\*\*\*\*

Aprovado pela Instrução Normativa RFB nº 1.863, de 27 de dezembro de 2018.

Emitido no dia 06/07/2022 às 10:45:00 (data e hora de Brasília).

Página: 5/5



## TRIBUNAL DE CONTAS DA UNIÃO

### Consulta Consolidada de Pessoa Jurídica

Este relatório tem por objetivo apresentar os resultados consolidados de consultas eletrônicas realizadas diretamente nos bancos de dados dos respectivos cadastros. A responsabilidade pela veracidade do resultado da consulta é do Órgão gestor de cada cadastro consultado. A informação relativa à razão social da Pessoa Jurídica é extraída do Cadastro Nacional da Pessoa Jurídica, mantido pela Receita Federal do Brasil.

Consulta realizada em: 08/07/2022 12:15:03

#### Informações da Pessoa Jurídica:

Razão Social: CF COMERCIO ATACADISTA E REPRESENTACAO DE  
SUPRIMENTOS PARA INFORMATICA LTDA  
CNPJ: 37.200.096/0001-41

#### Resultados da Consulta Eletrônica:

Órgão Gestor: TCU  
Cadastro: Licitantes Inidôneos  
Resultado da consulta: Nada Consta

Para acessar a certidão original no portal do órgão gestor, clique [AQUI](#).

Órgão Gestor: CNJ  
Cadastro: CNIA - Cadastro Nacional de Condenações Cíveis por Ato de Improbidade  
Administrativa e Inelegibilidade  
Resultado da consulta: Nada Consta

Para acessar a certidão original no portal do órgão gestor, clique [AQUI](#).

Órgão Gestor: Portal da Transparência  
Cadastro: Cadastro Nacional de Empresas Inidôneas e Suspensas  
Resultado da consulta: Nada Consta

Para acessar a certidão original no portal do órgão gestor, clique [AQUI](#).

Órgão Gestor: Portal da Transparência  
Cadastro: CNEP - Cadastro Nacional de Empresas Punidas  
Resultado da consulta: Nada Consta

Para acessar a certidão original no portal do órgão gestor, clique [AQUI](#).

M  
Rosa  
N  
90  
7  
a



Obs: A consulta consolidada de pessoa jurídica visa atender aos princípios de simplificação e racionalização de serviços públicos digitais. Fundamento legal: Lei nº 12.965, de 23 de abril de 2014, Lei nº 13.460, de 26 de junho de 2017, Lei nº 13.726, de 8 de outubro de 2018, Decreto nº 8.638 de 15, de janeiro de 2016.

M  
Rose  
98  
1  
2  
3  
4  
5  
6  
7  
8  
9  
10  
11  
12  
13  
14  
15  
16  
17  
18  
19  
20  
21  
22  
23  
24  
25  
26  
27  
28  
29  
30  
31  
32  
33  
34  
35  
36  
37  
38  
39  
40  
41  
42  
43  
44  
45  
46  
47  
48  
49  
50  
51  
52  
53  
54  
55  
56  
57  
58  
59  
60  
61  
62  
63  
64  
65  
66  
67  
68  
69  
70  
71  
72  
73  
74  
75  
76  
77  
78  
79  
80  
81  
82  
83  
84  
85  
86  
87  
88  
89  
90  
91  
92  
93  
94  
95  
96  
97  
98  
99  
100



# CONTROLADORIA-GERAL DA UNIÃO

Certidão negativa correccional (CGU-PJ, CEIS, CNEP e CEPIM)

Consultado: **CF COMERCIO ATACADISTA E REPRESENTACAO DE SUPRIMENTOS PARA INFORMATICA LTDA**

CPF/CNPJ: 37.200.096/0001-41

Certifica-se que, em consulta aos cadastros CGU-PJ, CEIS, CNEP e CEPIM mantidos pela Corregedoria-Geral da União, **NÃO CONSTAM** registros de penalidades vigentes relativas ao CNPJ/CPF consultado.

*Destaca-se que, nos termos da legislação vigente, os referidos cadastros consolidam informações prestadas pelos entes públicos, de todos os Poderes e esferas de governo.*

*O Sistema CGU-PJ consolida os dados sobre o andamento dos processos administrativos de responsabilização de entes privados no Poder Executivo Federal.*

*O Cadastro Nacional de Empresas Inidôneas e Suspensas (CEIS) apresenta a relação de empresas e pessoas físicas que sofreram sanções que implicaram a restrição de participar de licitações ou de celebrar contratos com a Administração Pública.*

*O Cadastro Nacional de Empresas Punidas (CNEP) apresenta a relação de empresas que sofreram qualquer das punições previstas na Lei nº 12.846/2013 (Lei Anticorrupção).*

*O Cadastro de Entidades Privadas sem Fins Lucrativos Impedidas (CEPIM) apresenta a relação de entidades privadas sem fins lucrativos que estão impedidas de celebrar novos convênios, contratos de repasse ou termos de parceria com a Administração Pública Federal, em função de irregularidades não resolvidas em convênios, contratos de repasse ou termos de parceria firmados anteriormente.*

Certidão emitida às 12:17:57 do dia 08/07/2022, com validade até o dia 07/08/2022.

Link para consulta da verificação da certidão <https://certidoes.cgu.gov.br/>

Código de controle da certidão: 6WH3ui3I4XKPSDodWZjy

Qualquer rasura ou emenda invalidará este documento.

*M. Rose*

*[Assinaturas manuscritas]*

PREFEITURA MUNICIPAL DE ARIPUANÃ  
ESTADO DE MATO GROSSO

## CRENCIAMENTO

Prefeitura Municipal de Aripuanã - Estado de Mato Grosso  
PREGÃO PRESENCIAL / REGISTRO DE PREÇOS N.º 39/2022  
Tipo: Menor Preço por Item  
Sessão : Dia:11 de julho de 2022 - Abertura dos envelopes : Às 08h00min.

Objeto: Registro de preço para futura e eventual aquisição de materiais de consumo sendo: produtos de higiene e limpeza, copa e cozinha, ar condicionado e embalagem, proteção e segurança, elétrico e eletrônico e materiais diversos, para atender as necessidades das Secretarias Municipais deste Município de Aripuanã-MT.

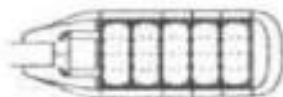

**GOIÁS LED MATERIAIS ELÉTRICOS E CONSTRUÇÃO LTDA - ME**

27.927.653/0001-77  
GOIÁS LED MATERIAIS ELÉTRICOS  
E CONSTRUÇÃO LTDA  
RUA R-05 Nº 105 QD R7 LT 9A -  
SETOR OESTE - CEP 74.125-070  
GOIÂNIA-GO

Goiânia, Goiás, 11 de julho de 2022

## ANEXO IV

### DECLARAÇÃO DE PLENO CONHECIMENTO E ATENDIMENTO ÀS EXIGÊNCIAS DE HABILITAÇÃO

Prefeitura Municipal de Aripuanã - Estado de Mato Grosso  
PREGÃO PRESENCIAL / REGISTRO DE PREÇOS N.º 39/2022

Tipo: Menor Preço por Item

Sessão : Dia:11 de julho de 2022 - Abertura dos envelopes : Às 08h00min.

Objeto: Registro de preço para futura e eventual aquisição de materiais de consumo sendo: produtos de higiene e limpeza, copa e cozinha, acondicionamento e embalagem, proteção e segurança, elétrico e eletrônico e materiais diversos, para atender as necessidades das Secretarias Municipais deste Município de Aripuanã-MT.

A Empresa **Goiás Led Materiais Elétricos e Construção LTDA -ME**, pessoa jurídica de direito privado, inscrita no CNPJ/MF sob o nº 27.927.653/0001-77, Inscrição Estadual nº 10.697.234-0, estabelecida na Rua R-05, 105, Qd. R7 Lt. 09-A - St. Oeste, Goiânia - GO, CEP 74.125-070 - Fone/Fax (62) 3941-4455, e-mail.: [goiasledmateriaiseletricos@gmail.com](mailto:goiasledmateriaiseletricos@gmail.com) neste ato por intermédio de seu Representante Legal, o Sr.º: Alessandro Martins Miguel, portador do RG 2.776.939 SSP/GO, CPF: 788.729.281-68, à RUA 04 QD 01 LOTE 11 - SETOR CRISTO REDENTOR - CEP 75380-000 - TRINDADE - GOIÁS declara, em conformidade com a Lei n.º 10.520/02, que cumpre todos os requisitos para habilitação para este certame licitatório no Município de Aripuanã - Estado de Mato Grosso - Pregão Presencial/Registro de Preços N.º 039/2022.

O que declaramos acima é verdade e por isso damos fé. Município.

  
Goiás Led Materiais Elétricos e Construção LTDA -ME  
CNPJ.: 27.927.653/0001-77  
ALESSANDRO MARTINS MIGUEL  
CPF: 788.729.281-68  
PROPRIETÁRIO

Rose

go



**REPÚBLICA FEDERATIVA DO BRASIL**  
**CADASTRO NACIONAL DA PESSOA JURÍDICA**

<b>NÚMERO DE INSCRIÇÃO</b> 27.927.653/0001-77 <b>MATRIZ</b>	<b>COMPROVANTE DE INSCRIÇÃO E DE SITUAÇÃO CADASTRAL</b>	<b>DATA DE ABERTURA</b> 08/06/2017
<b>NOME EMPRESARIAL</b> GOIAS LED MATERIAIS ELETRICOS E CONSTRUCAO LTDA		
<b>TÍTULO DO ESTABELECIMENTO (NOME DE FANTASIA)</b> GOIAS LED MATERIAIS ELETRICOS E CONSTRUCAO		<b>PORTE</b> ME
<b>CÓDIGO E DESCRIÇÃO DA ATIVIDADE ECONÔMICA PRINCIPAL</b> 46.73-7-00 - Comércio atacadista de material elétrico		
<b>CÓDIGO E DESCRIÇÃO DAS ATIVIDADES ECONÔMICAS SECUNDÁRIAS</b> 41.10-7-00 - Incorporação de empreendimentos imobiliários 41.20-4-00 - Construção de edifícios 42.11-1-01 - Construção de rodovias e ferrovias 42.12-0-00 - Construção de obras de arte especiais 42.13-8-00 - Obras de urbanização - ruas, praças e calçadas 42.21-9-02 - Construção de estações e redes de distribuição de energia elétrica 42.22-7-01 - Construção de redes de abastecimento de água, coleta de esgoto e construções correlatas, exceto obras de irrigação 43.29-1-04 - Montagem e instalação de sistemas e equipamentos de iluminação e sinalização em vias públicas, portos e aeroportos 43.29-1-99 - Outras obras de instalações em construções não especificadas anteriormente 43.99-1-99 - Serviços especializados para construção não especificados anteriormente		
<b>CÓDIGO E DESCRIÇÃO DA NATUREZA JURÍDICA</b> 206-2 - Sociedade Empresária Limitada		
<b>LOGRADOURO</b> R R 5	<b>NÚMERO</b> 105	<b>COMPLEMENTO</b> QUADRAR 7 LOTE 9 A
<b>CEP</b> 74.125-070	<b>BARRIO/DISTRITO</b> SETOR OESTE	<b>MUNICÍPIO</b> GOIANIA
<b>UF</b> GO	<b>ENDEREÇO ELETRÔNICO</b> ADM.GOIASLED@GMAIL.COM	<b>TELEFONE</b> (62) 3941-4455
<b>ENTE FEDERATIVO RESPONSÁVEL (EFR)</b> *****		
<b>SITUAÇÃO CADASTRAL</b> ATIVA	<b>DATA DA SITUAÇÃO CADASTRAL</b> 08/06/2017	
<b>MOTIVO DE SITUAÇÃO CADASTRAL</b>		
<b>SITUAÇÃO ESPECIAL</b> *****	<b>DATA DA SITUAÇÃO ESPECIAL</b> *****	

Aprovado pela Instrução Normativa RFB nº 1.863, de 27 de dezembro de 2018.

Emitido no dia 01/07/2022 às 18:43:15 (data e hora de Brasília).

Página: 1/1

*Rose* *jo* *N* *J* *I*

## Consulta Quadro de Sócios e Administradores - QSA

<b>CNPJ:</b>	27.927.653/0001-77
<b>NOME EMPRESARIAL:</b>	GOIAS LED MATERIAIS ELETRICOS E CONSTRUCAO LTDA
<b>CAPITAL SOCIAL:</b>	R\$750.000,00 (Setecentos e cinquenta mil reais)

— O Quadro de Sócios e Administradores(QSA) constante da base de dados do Cadastro Nacional da Pes

<b>Nome/Nome Empresarial:</b>	ALESSANDRO MARTINS MIGUEL
<b>Qualificação:</b>	49-Sócio-Administrador

Para informações relativas à participação no QSA, acessar o e-CAC com certificado digital ou compare

Emitido no dia 05/07/2022 às 13:55 (data e hora de Brasília).

*Rose*  
*glo*  
*N*  
*M*  
*K*  
*Q*  
*d*  
*f*

## Consulta Quadro de Sócios e Administradores - QSA

<b>CNPJ:</b>	27.927.653/0001-77
<b>NOME EMPRESARIAL:</b>	GOIAS LED MATERIAIS ELETRICOS E CONSTRUCAO LTDA
<b>CAPITAL SOCIAL:</b>	R\$750.000,00 (Setecentos e cinquenta mil reais)

O Quadro de Sócios e Administradores(QSA) constante da base de dados do Cadastro Nacional da.Pes

<b>Nome/Nome Empresarial:</b>	ALESSANDRO MARTINS MIGUEL
<b>Qualificação:</b>	49-Sócio-Administrador

Para informações relativas à participação no QSA, acessar o e-CAC com certificado digital ou compare

Emitido no dia 07/07/2022 às 13:53 (data e hora de Brasília).

*M1*  
*R*  
*Rosa*  
*gio* ✓ *N* *f* *l*

**ALTERAÇÃO DO ATO CONSTITUTIVO**  
**EMPRESA INDIVIDUAL DE RESPONSABILIDADE LIMITADA – EIRELI**  
**MASTER LED MATERIAIS ELÉTRICOS - EIRELI**

**ALESSANDRO MARTINS MIGUEL**, brasileiro, solteiro, empresário, nascido em 16/01/1973 na cidade Goiânia-Go, filho de José Martins Miguel e Iolêth Moura Martins, residente e domiciliado, na Rua 04, S/N, QD. 01, LT. 11, PQ Cristo Redentor, Trindade - Go, CEP:75.387-590, portador da CI: n.º 2.776.939 SSP/GO e CPF: (MF) N.º 788.729.281-68. **Único titular da empresa: MASTER LED MATERIAIS ELÉTRICOS - EIRELI**, com sede na Rua R-5, N.º. 105, QD. R-7, LT. 9-A, Setor Oeste, Goiânia – Go, CEP: 74.125-070, com registro na Junta Comercial sob o N.º. 52600524712 por despacho em 08/06/2017, CNPJ N.º 27.927.653/0001-77, que se regerá conforme as seguintes cláusulas e condições abaixo:

**Cláusula Primeira** – O nome da empresa altera-se para: **GOIÁS LED MATERIAIS ELÉTRICOS E CONSTRUÇÃO – EIRELI** e terá como nome fantasia: **GOIÁS LED MATERIAIS ELÉTRICOS E CONSTRUÇÃO**.

**Cláusula Segunda** – O objeto da empresa altera-se para: **Comércio Atacadista de Materiais Elétricos em geral, incorporação de empreendimentos imobiliários, obras e urbanização – ruas praças e calçadas, construção de estações e redes de distribuição de energias elétrica, montagem e instalações de sistemas e equipamentos de iluminação em vias públicas, portos e aeroportos, rede de iluminação pública, instalação de sistemas elétricos, obras de manutenção e reparação, pavimentação em geral, obras de estabilidade, construção de pontes, viadutos, elevados, passarela e mata burros de concreto e metálicos.**

**Cláusula Quarta** – Permanecem inalteradas em pleno vigor as demais cláusulas, devidamente registrado e arquivado na JUCEG – Junta Comercial do Estado de Goiás, que não foram alteradas por este instrumento.

## CONSOLIDAÇÃO

**Cláusula 1ª.** A empresa tem o nome empresarial, **GOIÁS LED MATERIAIS ELÉTRICOS E CONSTRUÇÃO - EIRELI** e tem como nome fantasia: **GOIÁS LED MATERIAIS ELÉTRICOS E CONSTRUÇÃO**.

A validade desta assinatura, no documento, fica sujeita à comparação de sua assinatura com respectiva portada, conforme asseveração pública de verificação.





**ENDEREÇO DA SEDE**

**Cláusula 2ª.** A empresa tem à sede na: Rua R-5, Nº. 105, QD. R-7, LT. 9-A, Setor Oeste, Goiânia - Go, CEP; 74.125-070.

**CAPITAL**

**Cláusula 3ª.** O Capital é de R\$ 750.000,00 (Setecentos e cinquenta mil reais), representado por uma única cota, totalmente integralizados em moeda corrente do país, como segue a abaixo. Fincado distribuído entre o titular da seguinte forma:

Titular	R\$
ALESSANDRO MARTINS MIGUEL	750.000,00
TOTAL	750.000,00

**OBJETO**

**Cláusula 4ª.** A empresa tem por objeto: Comércio Atacadista de Materiais Elétricos em geral, incorporação de empreendimentos imobiliários, obras e urbanização – ruas praças e calçadas, construção de estações e redes de distribuição de energias elétrica, montagem e instalações de sistemas e equipamentos de iluminação em vias públicas, portos e aeroportos, rede de iluminação pública, instalação de sistemas elétricos, obras de manutenção e reparação, pavimentação em geral, obras de estabilidade, construção de pontes, viadutos, elevados, passarela e mata burros de concreto e metálicos.

**PRAZO DE DURAÇÃO**

**Cláusula 5ª.** A empresa iniciou suas atividades em 05/06/2017 e seu prazo de duração é indeterminado.

**ADMINISTRAÇÃO**

**Cláusula 6ª.** A administração da empresa é exercida pelo seu titular.

**Parágrafo único.** O uso do nome empresarial é vedado em atividades estranhas ao interesse da empresa, para assumir obrigações, seja em favor do titular ou de terceiros, bem como para onerar ou alienar imóveis da empresa, sem autorização do titular.

**DECLARAÇÃO DO TITULAR**

**Cláusula 7ª.** Declaro que não participo de nenhuma outra empresa da modalidade EIRELI.

A validade deste documento, em qualquer caso sujeito à comprovação de sua autenticidade nos respectivos portais.  
Informações sobre respectivas formas de validação.



### DECLARAÇÃO DE DESIMPEDIMENTO PARA O EXERCÍCIO DA ADMINISTRAÇÃO

**Cláusula 8ª:** O titular declara, sob as penas da lei, que não está impedido de exercer a administração da empresa, por lei especial ou em virtude de condenação criminal, ou por se encontrar sob os efeitos dela, a pena que vede, ainda que temporariamente, o acesso a cargos públicos, ou por crime falimentar, de prevaricação, peita ou suborno, concussão, peculato ou contra a economia popular, contra o sistema financeiro nacional, contra as normas de defesa da concorrência, contra as relações de consumo, fé pública ou a propriedade.

### ABERTURA, ALTERAÇÃO E EXTINÇÃO DE FILIAIS

**Cláusula 9ª:** A empresa poderá, a qualquer tempo, abrir, alterar e extinguir filiais e outros estabelecimentos no País ou fora dele, mediante alteração do ato constitutivo.

### RETIRADAS

**Cláusula 10ª.** O titular tem direito a uma retirada mensal, a título de pró-labore, o qual será previamente acertado sem a necessidade de alteração.

### BALANÇO E BALANCETES

**Cláusula 11ª.** No dia 31 (trinta e um) de dezembro de cada ano, o titular juntamente com o representante da empresa responsável pela contabilidade, procede com a elaboração do balanço anual.

**Cláusula 12ª.** Depois de elaborado balanço são contabilizados os lucros e os prejuízos os quais são repassados para o titular da empresa. Caso haja prejuízo o mesmo o suportará.

**Cláusula 13ª.** Os balancetes são elaborados especificamente por empresa e ou profissional de contabilidade devidamente habilitado e registrado no Conselho Regional de Contabilidade do Estado de Goiás.

### PREJUÍZOS

**Cláusula 14ª.** Verificados prejuízos nos balancetes mensais, os mesmos são suportados pela empresa. Contudo, responsabiliza-se o titular de forma ilimitada e solidariamente quando causar prejuízos a terceiros ou a esta, agindo com excesso de mandato, violando o contrato ou o disposto em Lei.

A autenticidade deste documento pode ser verificada no endereço [www.digital.com.br](http://www.digital.com.br) informando o código de autenticação.

*M T R*  
*Rest*  
*pro N*



**REGISTRO E ALTERAÇÕES**

**Cláusula 15ª.** O titular acorda que dentro de 30 (trinta) dias úteis contados a partir da assinatura do presente instrumento, registrará e procederá com todos os trâmites legais concernentes à empresa.

**Cláusula 16ª.** As alterações serão elaboradas a qualquer tempo, devendo seguir todos os trâmites legais para sua validade. Após serem registradas na Junta Comercial competente, terão validade imediata entre as partes e terceiros.

**Cláusula 17ª.** As despesas com registro de alterações serão rateadas pelo administrador.

**DISPOSIÇÕES FINAIS**

**Cláusula 18ª.** O exercício financeiro da empresa corresponderá ao ano civil.

**Cláusula 19ª.** O presente ato constitutivo passa a vigorar a partir da assinatura do mesmo.

**DO FORO**

**Cláusula 20ª.** Para dirimir quaisquer controvérsias oriundas do presente CONTRATO, o titular elige o foro da comarca de Goiânia, no Estado de Goiás, e firma o presente instrumento, em 1 (Uma) via de igual teor e forma, para registro e arquivamento na junta comercial do Estado de Goiás.

E assim, assina o presente Instrumento Particular de Alteração do Ato Constitutivo de Empresa Individual de Responsabilidade Limitada – EIRELI, em 01, (uma) via.

Goiânia – GO, 04 de Fevereiro de 2020.

  
ALESSANDRO MARTINS MIGUEL



  
7º TABELIONATO DE NOTARIAS  
Creudicilla Rodrigues da Silva  
Escritório

**CARTÓRIO**  
00052000822887209481225  
Consulte <https://portal-extrajudicial.tjg.jus.br/buscas>  
Reconheço verdadeira a assinatura de ALESSANDRO MARTINS MIGUEL (2678365) representante da GOIÁS LED MATERIAS ELÉTRICOS E CONSTRUÇÃO EIRELI (5), por mim identificado e aposta na minha presença. Dou fé.  
Goiânia, 04 de março de 2020.  
Enferm. da verdade.  
Creudicilla Rodrigues da Silva  

A validade deste instrumento, em qualquer caso, depende da sua conformidade com o presente processo, informado pelo respectivo código de verificação.







## ASSINATURA ELETRÔNICA

Certificamos que o ato da empresa GOIÁS LED MATERIAIS ELÉTRICOS E CONSTRUÇÃO EIRELI consta assinado digitalmente por:

IDENTIFICAÇÃO DO(S) ASSINANTE(S)	
CPF	Nome
78872828168	ALESSANDRO MARTINS MIGUEL



CERTIFICO O REGISTRO EM 02/03/2020 16:35 SOB Nº 2020016700.  
 PROTOCOLO: 202166700 DE 18/02/2020. CÓDIGO DE VERIFICAÇÃO:  
 1200055939. NIRE: 51400524713.  
 GOIÁS LED MATERIAIS ELÉTRICOS E CONSTRUÇÃO EIRELI

Paula Nunes Lobo Valeiro Rossi  
 SECRETÁRIA-GERAL  
 GOIÂNIA, 02/03/2020  
[www.portaldoempreendedorgoiaco.go.gov.br](http://www.portaldoempreendedorgoiaco.go.gov.br)

É válida esta assinatura, se impressa, com efeito a partir da data de emissão nos procedimentos previstos, informando aos respectivos órgãos de certificação.



Rua XV de Novembro, 64 - Sala 21  
Edifício Pedro Francisco Vargas  
Centro, Itajai - Santa Catarina  
(47) 3514-7599 | (47) 99748-2223  
www.dautin.com | dautin@dautin.com



## CERTIFICADO DE PROVA DE AUTENTICIDADE ELETRÔNICA

A DAUTIN BLOCKCHAIN DOCUMENTOS DIGITAIS E SERVIÇOS LTDA, especificada neste ato apenas como **Dautin Blockchain Co.**, CERTIFICA para os devidos fins de direito que, o arquivo digital especificado com o tipo documental **Autenticação** e representado pela função hash criptográfica conhecida como SHA-256, de código **9e94fa0354d0670e58c5084947982a50747bdf15ccf6036b543a0ebee45dd0e2** foi autenticado de acordo com as Legislações e normas vigentes<sup>1</sup> através da rede blockchain Polygon, sob o identificador único denominado NID **62553** dentro do sistema.

A autenticação eletrônica do documento intitulado **"05 - CONTRATO MASTER P GOIAS LED.PDF"**, cujo assunto é descrito como **"05 - CONTRATO MASTER P GOIAS LED.PDF"**, faz prova de que em **05/05/2022 13:37:54**, o responsável **Goiás Led Materiais Elétricos e Construção Ltda (27.927.653/0001-77)** tinha posse do arquivo com as mesmas características que foram reproduzidas na prova de autenticidade, sendo de **Goiás Led Materiais Elétricos e Construção Ltda** a responsabilidade, única e exclusiva, pela idoneidade do documento apresentado a **DAUTIN Blockchain Co.**

Este CERTIFICADO foi emitido em **05/05/2022 15:10:16** através do sistema de autenticação eletrônica da empresa **DAUTIN Blockchain Co.** de acordo com o Art. 10, § 2º da MP 2200-2/2001, Art. 107 do Código Civil e Art. 411, em seus §§ 2º e 3º do Código de Processo Civil, estando dessa maneira de acordo para o cumprimento do Decreto 10278/2020.

Para mais informações sobre a operação acesse o site <https://www.dautin.com> e informe o código da transação blockchain **0xe5097288cc401234eb4ff8f9d1c5c91ede79e48407fe7ed985d752a5d0b5ee8d**. Também é possível acessar a consulta através da rede blockchain em <https://polygonscan.com/>

<sup>1</sup> Legislação Vigente: Medida Provisória nº 2200-2/2001, Código Civil e Código de Processo Civil.

**DAUTIN**  
BLOCKCHAIN



Presidência da República Casa Civil  
Subchefe para Assuntos Jurídicos  
MEDIDA PROVISÓRIA 2.200-2  
DE 24 DE AGOSTO DE 2001.

M  
Rov  
joão  
A

## ALTERAÇÃO POR TRANSFORMAÇÃO DE EMPRESARIO INDIVIDUAL EM SOCIEDADE LIMITADA

**GOIÁS LED MATERIAIS ELÉTRICOS E CONSTRUÇÃO EIRELI**  
**CNPJ: 27.927.653/0001-77**

**ALESSANDRO MARTINS MIGUEL**, brasileiro, solteiro, empresário, nascido em 16/01/1973 na cidade Goiânia-Go, filho de José Martins Miguel e Iodeth Moura Martins, residente e domiciliado, na Rua 04, S/N, QD. 01, LT. 11, PQ Cristo Redentor, Trindade - Go, CEP:75.387-590, portador da CI: n.º 2.776.939 SSP/GO e CPF: (MF) N.º 788.729.281-68. **Único titular da empresa: GOIÁS LED MATERIAIS ELÉTRICOS E CONSTRUÇÃO EIRELI**, com sede na Rua R-5, N.º. 105, QD. R-7, LT. 9-A, Setor Oeste, Goiânia - Go, CEP: 74.125-070, com registro na Junta Comercial sob o N.º. 52600524712 por despacho em 08/06/2017, CNPJ N.º **27.927.653/0001-77**, resolve neste ato, proceder esta alteração no seu ato constitutivo de acordo com as cláusulas seguintes.

**CLÁUSULA I - ALESSANDRO MARTINS MIGUEL**, considerando a disposição DA LEI N.º 10.406/2002 e em obediência ao contido na INSTRUÇÃO NORMATIVA DREI N.º 81 art. 134, nesta data altera seu registro de Empresa Individual de Responsabilidade Limitada para sociedade Empresaria Limitada Unipessoal.

**CLÁUSULA II - A sociedade adota o nome empresarial: GOIÁS LED MATERIAIS ELÉTRICOS E CONSTRUÇÃO LTDA**, e usará a expressão como nome fantasia: **GOIÁS LED MATERIAIS ELÉTRICOS E CONSTRUÇÃO**.

**CLÁUSULA III - A administração da sociedade será exercida pelo sócio: ALESSANDRO MARTINS MIGUEL.**

**Parágrafo único.** Não constituindo o objeto social, a alienação ou a oneração de bens imóveis depende de autorização da maioria.

**CLÁUSULA IV - O capital da empresa é de R\$ 750.000,00 (Setecentos e cinquenta mil reais), por força da transferência, ficará assim divididos em 750.000 (Setecentos e cinquenta mil) cotas no valor de R\$ 1,00 (um real) cada, totalmente integralizados em moeda corrente do país, distribuído pelo sócio da seguinte forma:**

SÓCIO	QUOTAS	%	R\$
ALESSANDRO MARTINS MIGUEL	750.000	100%	750.000,00
<b>TOTAL</b>	<b>750.000</b>	<b>100%</b>	<b>750.000,00</b>

**CLÁUSULA V - O Administrador declara, sob as penas da lei, de que não está impedido de exercer a administração da empresa, por lei especial, ou em virtude de condenação criminal, ou por se encontrar sob os efeitos dela, a pena que vede, ainda que**



temporariamente, o acesso a cargos públicos; ou por crime falimentar, de prevaricação, peita ou suborno, concussão, peculato, ou contra a economia popular, contra o sistema financeiro nacional, contra normas de defesa da concorrência, contra as relações de consumo, fé pública, ou a propriedade.

## CONTRATO SOCIAL DE SOCIEDADE EMPRESARIA LIMITADA UNIPessoal

**ALESSANDRO MARTINS MIGUEL**, brasileiro, solteiro, empresário, nascido em 16/01/1973 na cidade Goiânia-Go, filho de José Martins Miguel e Iodeth Moura Martins, residente e domiciliado, na Rua 04, S/N, QD. 01, LT. 11, PQ Cristo Redentor, Trindade - Go, CEP:75.387-590, portador da CI: n.º 2.776.939 SSP/GO e CPF: (MF) N.º 788.729.281-68. **Único titular da empresa: GOIÁS LED MATERIAIS ELÉTRICOS E CONSTRUÇÃO LTDA**, com sede na Rua R-5, N.º. 105, QD. R-7, LT. 9-A, Setor Oeste, Goiânia - Go, CEP: 74.125-070, com registro na Junta Comercial por despacho em 08/06/2017, CNPJ N.º **27.927.653/0001-77**, fica a sociedade limitada, regida pelo presente instrumento e pelas leis em vigor.

Resolve, constituir uma **SOCIEDADE EMPRESARIA LIMITADA UNIPessoal**, que será regida por este instrumento de constituição e considerando a disposição DA LEI N.º 10.406/2002 e em obediência ao contido na INSTRUÇÃO NORMATIVA DREI N.º 81 art. 134. De acordo com as cláusulas seguintes:

**CLÁUSULA I - DO NOME EMPRESARIAL** (art. 997, II, CC) A sociedade adota o nome empresarial: **GOIÁS LED MATERIAIS ELÉTRICOS E CONSTRUÇÃO LTDA**, e usa a expressão como nome fantasia: **GOIÁS LED MATERIAIS ELÉTRICOS E CONSTRUÇÃO**.

**CLÁUSULA II - DA SEDE** (art. 997, II, CC) A sociedade tem sede na: **Rua R-5, N.º. 105, QD. R-7, LT. 9-A, Setor Oeste, Goiânia - Go, CEP: 74.125-070**.

**Cláusula III - DO INÍCIO DAS ATIVIDADES E PRAZO DE DURAÇÃO** (art. 53, III, F, Decreto n.º 1.800/96) A sociedade iniciou as suas atividades em **08/06/2017** e seu prazo de duração e por tempo indeterminado.



**Cláusula VIII - DECLARAÇÃO DE DESIMPEDIMENTO DE ADMINISTRADOR (art. 1.011, § 1º CC e art. 37, II da Lei nº 8.934 de 1994)**

A Administradora declara, sob as penas da lei, de que não está impedida de exercer a administração da empresa, por lei especial, ou em virtude de condenação criminal, ou por se encontrar sob os efeitos dela, a pena que vede, ainda que temporariamente, o acesso a cargos públicos; ou por crime falimentar, de prevaricação, peita ou suborno, concussão, peculato, ou contra a economia popular, contra o sistema financeiro nacional, contra normas de defesa da concorrência, contra as relações de consumo, fé pública, ou a propriedade.

**Cláusula IX - - DO PRÓ LABORE**

A sócia poderá fixar uma retirada mensal, a título de pró labore para os sócios administradores, observadas as disposições regulamentares pertinentes.

**CLÁUSULA X - DISTRIBUIÇÃO DE LUCROS**

A sociedade poderá levantar balanços intermediários ou intercalares e distribuir os lucros evidenciados nos mesmos.

**CLÁUSULA XI - DA RETIRADA OU FALECIMENTO DE SÓCIO**

Retirando-se, falecendo ou interditado qualquer sócio, a sociedade continuará suas atividades com os herdeiros, sucessores e o incapaz, desde que autorizado legalmente. Não sendo possível ou inexistindo interesse destes ou do(s) sócio(s) remanescente(s) na continuidade da sociedade, esta será liquidada após a apuração do Balanço Patrimonial na data do evento. O resultado positivo ou negativo será distribuído ou supertado pelos sócios na proporção de suas quotas.

**Parágrafo único** - O mesmo procedimento será adotado em outros casos em que a sociedade se resolva em relação a seu sócio.

**CLÁUSULA XII - DA CESSÃO DE QUOTAS**

As quotas são indivisíveis e não poderão ser cedidas ou transferidas a terceiros sem o consentimento do sócio, a quem fica assegurado, em igualdade de condições e preço direito de preferência para a sua aquisição se postas à venda, formalizando, se realizada a cessão delas, a alteração contratual pertinente.





**CLÁUSULA XIII - DA RESPONSABILIDADE**

A responsabilidade da sócia é restrita ao valor da sua quota, mas responde solidariamente pela integralização do capital social.

**CLÁUSULA XIV - DO FORO**

Fica eleito o Foro da Comarca de Goiânia - GO, para qualquer ação fundada neste contrato, renunciando-se a qualquer outro por muito especial que seja.

É por estar em perfeito acordo, em tudo que neste instrumento particular foi lavrado, obriga-se a cumprir o presente ato constitutivo, e assina o presente instrumento em uma única via que será destinada ao registro e arquivamento na Junta Comercial do Estado de Goiás.

Goiânia, 01 de Março 2022.

\_\_\_\_\_  
**ALESSANDRO MARTINS MIGUEL**

*[Handwritten signatures and initials]*





## ASSINATURA ELETRÔNICA

Certificamos que o ato da empresa GOIAS LED MATERIAIS ELETRICOS E CONSTRUCAO LTDA consta assinado digitalmente por:

IDENTIFICAÇÃO DO(S) ASSINANTE(S)	
CPF/CNPJ	Nome
78872928168	ALESSANDRO MARTINS MIGUEL

*M 1*

*Rose*

*[Handwritten signature]*

*[Handwritten signature]*



CERTIFICO O REGISTRO EM 31/03/2022 13:24 SOB Nº 32205532341.  
 PROTOCOLO: 240383510 DE 30/03/2022.  
 CÓDIGO DE VERIFICAÇÃO: 12203101959, CNPJ DA SEDE: 27927653/00177.  
 NOME: 32205532341, COM EFEITOS DO REGISTRO EM: 31/03/2022  
 GOIAS LED MATERIAIS ELETRICOS E CONSTRUCAO LTDA

PAULA NUVES LOBO VELOSO MONTE  
 SECRETÁRIA-GERAL

[www.portaldoempresario-dorjoiara.go.gov.br](http://www.portaldoempresario-dorjoiara.go.gov.br)

A validade deste documento, as impressões, são objeto e comprovadas de sua autenticidade nos procedimentos digitais, utilizando-se dos respectivos códigos de verificação.



Rua XV de Novembro, 64 - Sala 21  
Edifício Pedro Francisco Vargas  
Centro, Itajai - Santa Catarina  
(47) 3514-7599 | (47) 99748-2223  
www.dautin.com | dautin@dautin.com



## CERTIFICADO DE PROVA DE AUTENTICIDADE ELETRÔNICA

A DAUTIN BLOCKCHAIN DOCUMENTOS DIGITAIS E SERVIÇOS LTDA, especificada neste ato apenas como **Dautin Blockchain Co.** CERTIFICA para os devidos fins de direito que, o arquivo digital especificado com o tipo documental **Autenticação** e representado pela função hash criptográfica conhecida como SHA-256, de código **f47b7d952c65297a0874dfe08451d63c7e905eee6f527c5c53ffff6cf5d76601** foi autenticado de acordo com as Legislações e normas vigentes<sup>1</sup> através da rede blockchain Ethereum Classic, sob o identificador único denominado NID 62554 dentro do sistema.

A autenticação eletrônica do documento intitulado **"ALTERAÇÃO GOIAS LED TRANF DE EIRELI PARA LTDA 14-03-2022"**, cujo assunto é descrito como **"ALTERAÇÃO GOIAS LED TRANF DE EIRELI PARA LTDA 14-03-2022"**, faz prova de que em **05/05/2022 13:38:40**, o responsável **Goiás Led Materiais Elétricos e Construção Ltda (27.927.653/0001-77)** tinha posse do arquivo com as mesmas características que foram reproduzidas na prova de autenticidade, sendo de **Goiás Led Materiais Elétricos e Construção Ltda** a responsabilidade, única e exclusiva, pela idoneidade do documento apresentado a DAUTIN Blockchain Co.

Este CERTIFICADO foi emitido em **05/05/2022 14:10:18** através do sistema de autenticação eletrônica da empresa DAUTIN Blockchain Co. de acordo com o Art. 10, § 2º da MP 2200-2/2001, Art. 107 do Código Civil e Art. 411, em seus §§ 2º e 3º do Código de Processo Civil, estando dessa maneira de acordo para o cumprimento do Decreto 10278/2020.

Para mais informações sobre a operação acesse o site <https://www.dautin.com> e informe o código da transação blockchain **0x65fde2ffba0a6a4ca8e121c0c0a89ecd9176335b339a49d6203b00fc43b7260a**. Também é possível acessar a consulta através da rede blockchain em <https://blockscout.com/etc/mainnet/>

<sup>1</sup> Legislação Vigente: Medida Provisória nº 2200-2/2001, Código Civil e Código de Processo Civil.

**DAUTIN**  
BLOCKCHAIN



Presidência da República Casa Civil  
Subchefia para Assuntos Jurídicos  
MEDIDA PROVISÓRIA 2.200-2  
DE 24 DE AGOSTO DE 2001.



*Handwritten signatures and initials:*  
M  
R  
R  
j



*Handwritten signatures and initials:*  
- A large signature resembling 'M' or 'N' with a vertical line above it.  
- A signature resembling 'R' with a vertical line above it.  
- A signature resembling 'Z' with a vertical line above it.  
- A signature resembling 'D' with a vertical line above it.  
- A signature resembling 'J' with a vertical line above it.  
- A signature resembling 'K' with a vertical line above it.  
- A signature resembling 'L' with a vertical line above it.  
- A signature resembling 'P' with a vertical line above it.  
- A signature resembling 'Q' with a vertical line above it.  
- A signature resembling 'R' with a vertical line above it.  
- A signature resembling 'S' with a vertical line above it.  
- A signature resembling 'T' with a vertical line above it.  
- A signature resembling 'U' with a vertical line above it.  
- A signature resembling 'V' with a vertical line above it.  
- A signature resembling 'W' with a vertical line above it.  
- A signature resembling 'X' with a vertical line above it.  
- A signature resembling 'Y' with a vertical line above it.  
- A signature resembling 'Z' with a vertical line above it.



**CARTÓRIO** Autenticação Digital Código: 93592708203836443401-1  
Data: 27/08/2020 10:28:17  
Valor Total do Ato: R\$ 4,56  
Selo Digital Tipo Normal C: AKK56762-OQZN;



**Cartório Azevedo Bastos**  
Av. Presidente Epitácio Pessoa - 1146  
Bairro dos Estados, José Pessoa - PB  
(51) 3344-5434 - cartorio@azevedobastos.net.br  
https://azevedobastos.net.br

Valmir Azevedo Bastos  
TJ/PB





*Handwritten signatures and initials: Rosa, M, R, J, L, N, J, V.*



**CARTÓRIO** Autenticação Digital Código: 93592708203836443401-2  
Data: 27/06/2020 16:28:17  
Valor Total do Ato: R\$ 4,56  
Selo Digital Tipo Normal C: AKK56763-EWL8;



**Cartório Azevêdo Bastos**  
Av. Presidente Epitácio Pessoa - 1145  
Bairro dos Estados, João Pessoa - PB  
(51) 3344-6108 - cartorio@azevedobastos.net.br  
<https://azevedobastos.net.br>

R. Valter Azevedo Almeida Cavalcanti  
TJ/PB



REPÚBLICA FEDERATIVA DO BRASIL  
 MINISTÉRIO DA JUSTIÇA  
 DEPARTAMENTO NACIONAL DE TRANSPORTES  
 AERONÁUTICA NACIONAL DE HABILITAÇÃO

**NOME**  
 ALESSANDRO MARTINS MIGUEL

**DOC. IDENTIDADE / ORIG. EMISSOR / UF**  
 2776939 SSP GO

**CPF**  
 788.729.281-68

**DATA NASCIMENTO**  
 16/01/1973

**FILIAÇÃO**  
 JOSE MARTINS MIGUEL  
 IODETH MOURA MARTINS

**IDENTIFICAÇÃO** **ACC** **CAT. HAB.**  
 [ ] [ ] AD

**Nº REGISTRO**  
 00513049868

**VALIDADE**  
 22/02/2024

**1ª HABILITAÇÃO**  
 12/07/1994

**OBSERVAÇÕES**

**ASSINATURA DO PORTADOR**  
 [Assinatura]

**LOCAL**  
 GOIANIA, GO

**DATA EMISSÃO**  
 22/02/2019

**ASSINATURA DO EMISSOR**  
 [Assinatura]

**91108504847**  
**00135139635**

**GOIÁS**

**VALIDA EM TODO O TERRITÓRIO NACIONAL**  
 1809062494

**PROIBIDO PLASTIFICAR**  
 1809062494

*Handwritten signatures and initials:*  
 - A signature that appears to be "Rosa" with "go" written below it.  
 - A large signature that appears to be "Miguel".  
 - Initials "M" and "R" written vertically.



**CARTÓRIO**  
 Autenticação Digital Código: 93592708263836443481-3  
 Data: 27/08/2020 10:28:17  
 Valor Total do Ato: R\$ 4,56  
 Selo Digital Tipo Normal C: AKK55764-MS0G;



**Cartório Azevêdo Bastos**  
 Av. Presidente Epitácio Pessoa - 1142  
 Bairro: Vila Talhada, João Pessoa - PB  
 (51) 3344-5424 - cartorio@azevedobastos.net.br  
 https://azevedobastos.net.br

Dr. Valter Azevêdo Bastos Cartório  
 TJPB



REPÚBLICA FEDERATIVA DO BRASIL  
ESTADO DA PARAÍBA  
CARTÓRIO AZEVEDO BASTOS  
FUNDADO EM 1888

PRIMEIRO REGISTRO CIVIL DE NASCIMENTO E ÓBITOS E PRIVATIVO DE CASAMENTOS, INTERDIÇÕES E TUTELAS DA COMARCA DE JOÃO PESSOA

Av. Epitácio Pessoa, 1145 Bairro dos Estados 58030-00, João Pessoa PB  
Tel.: (83) 3244-5404 / Fax: (83) 3244-5484  
<http://www.azedobastos.not.br>  
E-mail: [cartorio@azedobastos.not.br](mailto:cartorio@azedobastos.not.br)



**DECLARAÇÃO DE SERVIÇO DE AUTENTICAÇÃO DIGITAL**

O Bel. Váber Azevedo da Miranda Cavalcanti, Oficial do Primeiro Registro Civil de Nascimentos e Óbitos e Privativo de Casamentos, Interdições e Tutelas com atribuição de autenticar e reconhecer firmas da Comarca de João Pessoa Capital do Estado da Paraíba, em virtude de Lei, etc...

DECLARO ainda que, para garantir transparência e segurança jurídica de todos os atos oriundos da atividade Notarial e Registral no Estado da Paraíba, foi instituído pela Lei nº 10.132, de 06 de novembro de 2013, a aplicação obrigatória de um Selo Digital de Fiscalização Extrajudicial em todos os atos de notas e registro, composto de um código único (por exemplo: Selo Digital ABC12345-X1X2) e dessa forma, cada autenticação processada pela nossa Serventia pode ser verificada e confirmada tantas vezes quanto for necessário através do site do Tribunal de Justiça do Estado da Paraíba, endereço <http://corregedoria.tjpb.jus.br/selo-digital/>.

A autenticação digital do documento faz prova de que, na data e hora em que ela foi realizada, a empresa GOIAS LED MATERIAIS ELETRICOS E CONSTRUCAO EIRELI tinha posse de um documento com as mesmas características que foram reproduzidas na cópia autenticada, sendo da empresa GOIAS LED MATERIAIS ELETRICOS E CONSTRUCAO EIRELI a responsabilidade, única e exclusiva, pela idoneidade do documento apresentado a este Cartório.

Nesse sentido, declaro que a GOIAS LED MATERIAIS ELETRICOS E CONSTRUCAO EIRELI assumiu, nos termos do artigo 8º, §1º, do Decreto nº 10.278/2020, que regulamentou o artigo 3º, inciso X, da Lei Federal nº 13.874/2018 e o artigo 2º-A da Lei Federal 12.882/2012, a responsabilidade pelo processo de digitalização dos documentos físicos, garantindo perante este Cartório e terceiros, a sua autoria e integridade.

De acordo com o disposto no artigo 2º-A, §7º, da Lei Federal nº 12.882/2012, o documento em anexo, identificado individualmente em cada Código de Autenticação Digital ou na referida sequência, poderá ser reproduzido em papel ou em qualquer outro meio físico.

Esta DECLARAÇÃO foi emitida em 26/05/2022 15:23:04 (hora local) através do sistema de autenticação digital do Cartório Azevedo Bastos, de acordo com o Art. 1º, 10º e seus §§ 1º e 2º da MP 2200/2001, como também, o documento eletrônico autenticado contendo o Certificado Digital do titular do Cartório Azevedo Bastos, poderá ser solicitado diretamente a empresa GOIAS LED MATERIAIS ELETRICOS E CONSTRUCAO EIRELI ou ao Cartório pelo endereço de e-mail [autentica@azedobastos.not.br](mailto:autentica@azedobastos.not.br) Para informações mais detalhadas deste ato, acesse o site <https://autdigital.azedobastos.not.br> e informe o Código de Autenticação Digital

Esta Declaração é válida por tempo indeterminado e está disponível para consulta em nosso site.

\*Código de Autenticação Digital: 93592708203836443401-1 a 93592708203836443401-3

\*Legislações Vigentes: Lei Federal nº 8.935/94, Lei Federal nº 10.406/2002, Medida Provisória nº 2200/2001, Lei Federal nº 13.105/2015, Lei Estadual nº 8.721/2008, Lei Estadual nº 10.132/2013, Provimento CGJ N° 003/2014 e Provimento CNJ N° 100/2020.

O referido é verdade, dou fé.

CHAVE DIGITAL

00005b1d734fd94f057f2d69fe6bc05b50d3ea4a95653ec0fa737cfc0cfee7d70df228e7c9b87b49cf5b1ea2955a2632cca48d2412198b500ed5a26a7c4473c1e234e195f3789f05483378c387db1cb5



Presidência da República  
Casa Civil  
Medida Provisória Nº 2.200-2  
de 24 de agosto de 2001



*Res*  
*M*  
*a*  
*fo*  
*Z*  
*L*  
*V*

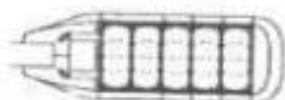

**GOIÁS LED MATERIAIS ELÉTRICOS E CONSTRUÇÃO LTDA - ME**

27.927.653/0001-77  
GOIÁS LED MATERIAIS ELÉTRICOS  
E CONSTRUÇÃO LTDA  
RUA R 5 Nº 105, QD. R7 LT. 09-A  
FONE FAX (62) 3941-4455  
GOIÂNIA-GO

GOIÂNIA, 7 de julho de 2022

## TERMO DE CREDENCIAMENTO

Prefeitura Municipal de Aripuanã - Estado de Mato Grosso

PREGÃO PRESENCIAL / REGISTRO DE PREÇOS N.º 39/2022

Tipo: Menor Preço por Item

Sessão : Dia:11 de julho de 2022 - Abertura dos envelopes : Às 08h00min.

**Objeto:** Registro de preço para futura e eventual aquisição de materiais de consumo sendo: produtos de higiene e limpeza, copa e cozinha, acondicionamento e embalagem, proteção e segurança, elétrico e eletrônico e materiais diversos, para atender as necessidades das Secretarias Municipais deste Município de Aripuanã-MT

A Empresa Goiás Led Materiais Elétricos e Construção LTDA ME, pessoa jurídica de direito privado, inscrita no CNPJ/ME sob o nº 27.927.653/0001-77, Inscrição Estadual nº 10.697.234-0, estabelecida na Rua R-05, 105, Qd. R7 Lt. 09-A - St. Oeste, Goiânia - GO, CEP 74.125-070 - Fone/Fax (62) 3941-4455, e-mail: [goiasledmateriaiseletricos@gmail.com](mailto:goiasledmateriaiseletricos@gmail.com), neste ato por intermédio de seu Representante Legal, o Sr.: Alessandro Martins Miguel, portador do RG 2.776.939 SSP/GO, CPF: 788.729.281-68, residente e domiciliado em Trindade - Goiás, em atendimento ao exigido no processo de licitação supra citado, **CRENCIAMOS** o Sr. JOSÉ IVONE DE MELO, BRASILEIRO, CASADO, REPRESENTANTE COMERCIAL, PORTADOR DO DOCUMENTO DE IDENTIDADE Nº 1868449-1 SSP/MT, INSCRITO NO CPF SOB Nº. 238.557.179-34, a quem são conferidos poderes para representar a empresa outorgante em especial a quem são conferidos poderes para representar a empresa outorgante em especial Prefeitura Municipal de Aripuanã - Estado de Mato Grosso PREGÃO PRESENCIAL / REGISTRO DE PREÇOS N.º 39/2022, para concordar com todos os seus termos, assistir a abertura de propostas; fazer impugnações, reclamações, protestos; prestar caucões levantá-las, receber as importâncias caucionadas ou depositadas; transigir, desistir apresentar lances verbais, para recebimento de intimações e notificações, desistir de recursos, interpor-los, elaborar propostas, negociar preços e demais condições, confessar, transigir, desistir, firmar compromissos ou acordos, assinar propostas, declarações, atas e contratos, distratos, inclusive declaração de que nossa empresa cumpre os requisitos de habilitação, apresentar os envelopes proposta e habilitação, enfim, participar em nome da outorgante de todos os atos pertinentes a que se fizerem necessários, ao cumprimento do presente mandato; constituir PROPRIETÁRIO "ad judicium" podendo ainda, substabelecer e dando tudo por firme e valioso.

ALESSANDRO  
MARTINS  
MIGUEL:78872928168

Assinado eletronicamente pelo(a) ALESSANDRO  
MARTINS MIGUEL:78872928168  
CPF:78872928168  
RG:2776939  
Data: 08/07/2022 11:14:22 (GMT)

GOIÁS LED MATERIAIS ELÉTRICOS E CONSTRUÇÃO LTDA - ME  
CNPJ: 27.927.653/0001-77  
ALESSANDRO MARTINS MIGUEL  
RG Nº. 2.776.939 SSP/GO - PF Nº. 788.729.281-68  
PROPRIETÁRIO

*Rosa*  
*go*  
*H*  
*V*



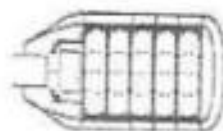

**PROCURAÇÃO**

**OUTORGANTE:**

A Empresa **Goiás Led Materiais Elétricos e Construções Ltda** – pessoa jurídica de direito privado, inscrita no CNPJ/MF sob o nº 27.927.653/0001-77, Inscrição Estadual nº 10.697.234-0, estabelecida na Rua R-05, 105, Qd. R7 Lt. 09-A – St. Oeste, Goiânia – GO, CEP 74.125-070 – Fone/Fax (62) 3941-4455, e-mail: [goiasledmateriaiseletricos@gmail.com](mailto:goiasledmateriaiseletricos@gmail.com), neste ato representado pelo Sr. **Alessandro Martins Miguel**, brasileiro, empresário, portador do documento de identidade nº 2.776.939 SSP/GO, inscrito no CPF/MF sob o nº 788.729.281-68, residente e domiciliado na Município de Trindade, no Estado de Goiás usando dos recursos legais vem nomear e constituir Seu Bastante Procurador.

**OUTORGADO:**

- O Sr. **José Ivone de Melo**, Brasileiro, casado, representante comercial, portador do Documento de Identidade nº 1868449-1 SSP/MT, inscrito no CPF sob o nº. 238.657.179-34, ou;
- O Sr. **Rivaldo Gomes da Silva**, Brasileiro, casado, representante comercial, portador Documento de Identidade nº. 70761355P/MT, inscrita no CPF sob o nº. 532.108.401-72, ou;
- O Sr. **Max Weizer Lima Rocha**, Brasileiro, solteiro, representante comercial, portador Documento de Identidade nº. 24348775 SEJUSP/MT, inscrita no CPF sob o nº. 023.339.731-02, ou;
- O Sr. **Antonio Rafael Andrade dos Santos**, Brasileiro, casado, representante comercial, portador do Documento de Identidade nº. 23989491 SEJUSP/MT, inscrito no CPF sob o nº045.454.341-77, ou;
- O Sr. **Diego Andrade dos Santos**, Brasileiro, casado, representante comercial, portador do Documento de Identidade nº18504523 SESP/MT, inscrita no CPF sob o nº 024.109.671-59, ou;
- O Sr. **Maurício Rodrigo Velho de Jesus**, Brasileiro, casado, representante comercial, portador do Documento de Identidade nº27773469 SESP/MT, inscrita no CPF sob o nº 059.289.621-85, ou;
- O Sr. **Marlon Lima Rocha**, Brasileiro, casado, representante comercial, portador do Documento de Identidade nº17113989 SSP/MT, inscrita no CPF sob o 023.339.641-11, ou;
- O Sr. **Cleber Benedito Bazzano Moraes**, Brasileiro, casado, representante comercial, portador Documento de Identidade nº. 07039034 SSP/MT, inscrito no CPF sob o nº. 631.021.021-15, Ambos residentes e domiciliados na cidade de Cuiabá, no Estado do Mato Grosso.

**PODERES:**

Para o fim especial, de promover a participação do outorgante em licitações públicas, nas modalidades de Carta Convite, Tomada de Preços, Concorrência, Pregão Presencial e Eletrônico para concordar com todos os seus termos, assistir a abertura de propostas; fazer impugnações, reclamações, protestos; prestar caucões levanta-los, receber as importâncias caucionadas ou depositadas; transigir, desistir apresentar lances verbais, para recebimento de intimações e notificações, desistir de recursos, interpô-los, elaborar propostas, negociar preços e demais condições, confessar, transigir, desistir, firmar compromissos ou acordos, assinar propostas, declarações, atas e contratos, distratos, inclusive declaração de que nossa empresa cumpre os requisitos de habilitação, apresentar os envelopes proposta e habilitação, enfim, participar em nome do outorgante de todos os atos pertinentes a que se fizerem necessárias, ao cumprimento do presente mandato; constituir procurador "ad iudicium" podendo ainda, substabelecer e dando tudo por firme e valioso.

Validade: 02 (dois) anos.

Goiânia - Goiás, 03 de Maio de 2022.

C.V.R.

**GOIÁS LED MATERIAIS ELÉTRICOS E CONSTRUÇÕES LTDA**  
CNPJ: 27.927.653/0001-77  
**ALESSANDRO MARTINS MIGUEL**  
RG Nº. 2.776.939 SSP/GO - CPF Nº. 788.729.281-68  
TITULAR

**GOIÁS LED MATERIAIS ELÉTRICOS E CONSTRUÇÃO LTDA**  
 27002209020718921300095 Consulte em: [www.todas.com.br](http://www.todas.com.br) ou [www.tribuna.com.br](http://www.tribuna.com.br)  
 Reconhecido por Verdadeira e assinatura de GOIÁS LED MATERIAIS ELÉTRICOS E CONSTRUÇÃO LTDA representado por ALESSANDRO MARTINS MIGUEL, CPF nº 788.729.281-68, em 03 de maio de 2022 - 16:24:16h  
 Em Teste:

Jomar Vieira Da Silva  
-Escrivente

**G.V.R.**

GOIÁS LED MATERIAIS ELÉTRICOS E CONSTRUÇÃO LTDA

GOIÁS LED MATERIAIS ELÉTRICOS E CONSTRUÇÃO LTDA-ME, CNPJ: 27.927.653/0001-77, RUA R-5 Nº 105, QD. 7 LT. 09-A - SETOR OESTE - GOIÂNIA - GO - CEP: 74.125-070 TEL. (62) 3941-4455 / E-MAIL: [GOIASLEDMATERIAISELETRICOS@GMAIL.COM](mailto:GOIASLEDMATERIAISELETRICOS@GMAIL.COM)



REPÚBLICA DE SANTA CRUZ

**JOSÉ IVÁN DE NEGRO**

VALIDA EN TODO EL TERRITORIO NACIONAL 2001403874

18884433 DEP MT

238.457.178-34 02/11/1998

EXEMPT DE NEGRO

ADILIA PATRICIO DE NEGRO

00565412345 06/10/2022 11/11/1998

VALIDA EN TODO EL TERRITORIO NACIONAL 2001403874

EXEMPT DE NEGRO

00565412345 06/10/2022 11/11/1998

MAIO GROSSO

*Rese M*

*jeo*

*H*



Rua XV de Novembro, 64 - Sala 21  
Edifício Pedro Francisco Vargas  
Centro, Itajaí - Santa Catarina  
(47) 3514-7599 | (47) 99748-2223  
www.dautin.com | dautin@dautin.com



## CERTIFICADO DE PROVA DE AUTENTICIDADE ELETRÔNICA

A DAUTIN BLOCKCHAIN DOCUMENTOS DIGITAIS E SERVIÇOS LTDA, especificada neste ato apenas como Dautin Blockchain Co. CERTIFICA para os devidos fins de direito que, o arquivo digital especificado com o tipo documental Autenticação e representado pela função hash criptográfica conhecida como SHA-256, de código **4a9bde9a89a86e0ef7dbff9b4d8d66b02e18a23836fb097c618c362a0dcc7f81** foi autenticado de acordo com as Legislações e normas vigentes\* através da rede blockchain Ethereum Classic, sob o identificador único denominado NID **68618** dentro do sistema.

A autenticação eletrônica do documento intitulado "CNH - JOSÉ IVONE DE MELO", cujo assunto é descrito como "CNH - JOSÉ IVONE DE MELO", faz prova de que em **11/06/2022 08:48:32**, o responsável **Goiás Led Materiais Elétricos e Construção Ltda (27.927.653/0001-77)** tinha posse do arquivo com as mesmas características que foram reproduzidas na prova de autenticidade, sendo de Goiás Led Materiais Elétricos e Construção Ltda a responsabilidade, única e exclusiva, pela idoneidade do documento apresentado a DAUTIN Blockchain Co.

Este CERTIFICADO foi emitido em **11/06/2022 08:49:47** através do sistema de autenticação eletrônica da empresa DAUTIN Blockchain Co. de acordo com o Art. 10, § 2º da MP 2200-2/2001, Art. 107 do Código Civil e Art. 411, em seus §§ 2º e 3º do Código de Processo Civil, estando dessa maneira de acordo para o cumprimento do Decreto 10278/2020.

Para mais informações sobre a operação acesse o site <https://www.dautin.com> e informe o código da transação blockchain **0x6def23bfe454e6d9fe7fe377a8a86e41faa6db739f780b4cd19481f2d6d9b387**. Também é possível acessar a consulta através da rede blockchain em <https://blockscout.com/etc/mainnet/>

\* Legislação Vigente: Medida Provisória nº 2200-2/2001, Código Civil e Código de Processo Civil.

**DAUTIN**  
BLOCKCHAIN



Presidência da República Casa Civil  
Subchefia para Assuntos Jurídicos  
MEDIDA PROVISÓRIA 2.200-2  
DE 24 DE AGOSTO DE 2001.



*Handwritten signatures and initials:*  
- A large stylized signature, possibly "M".  
- The name "Kozze" written vertically.  
- The number "910" written below "Kozze".  
- A signature starting with "N".  
- A signature starting with "L".  
- A signature starting with "H".



**CONSELHO REGIONAL DE CONTABILIDADE DO ESTADO DO GOIÁS  
CERTIDÃO DE HABILITAÇÃO PROFISSIONAL**

O CONSELHO REGIONAL DE CONTABILIDADE DO ESTADO DO GOIÁS certifica que o(a) profissional identificado(a) no presente documento encontra-se habilitado para o exercício da profissão contábil.

**IDENTIFICAÇÃO DO REGISTRO**

NOME..... : LUCIANO DE MOURA  
REGISTRO..... : GO-013302/O-6  
CATEGORIA..... : TÉCNICO EM CONTABILIDADE  
CPF..... : \*\*\*.538.141-\*\*

A falsificação deste documento constitui-se em crime previsto no Código Penal Brasileiro, sujeitando o autor à respectiva ação penal.

Emissão: GOIÁS, 13/05/2022 as 10:14:54.

Válido até: 11/08/2022.

Código de Controle: 367406.

Para verificar a autenticidade deste documento consulte o site do CRCGO.

*Handwritten signatures and initials:*  
M  
R  
go  
1  
1

ta da consulta: 05/07/2022 10:54:09

Identificação do Contribuinte - CNPJ Matríz

CNPJ **27.927.653/0001-77**

A opção pelo Simples Nacional e/ou SIMEI abrange todos os estabelecimentos da empresa

Nome Empresarial **GOIAS LED MATERIAIS ELETRICOS E CONSTRUCAO LTDA**

Situação Atual

Situação no Simples Nacional: **NÃO optante pelo Simples Nacional**

Situação no SIMEI: **NÃO enquadrado no SIMEI**

[+ Mais informações](#)

[Voltar](#)

[Gerar PDF](#)

Rose  
M  
340  
Q  
a  
↑

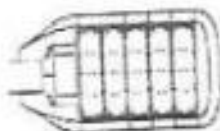

## DECLARAÇÃO DE EMPRESA DE PEQUENO PORTE - EPP

### DECLARAÇÃO DE ENQUADRAMENTO COMO BENEFICIÁRIA DA LEI COMPLEMENTAR N.º 123/2006.

A EMPRESA GOIÁS LED MATERIAIS ELÉTRICOS E CONSTRUÇÃO LTDA - EPP - PESSOA JURÍDICA DE DIREITO PRIVADO, INSCRITA NO CNPJ/MF SOB O N.º 27.927.653/0001-77, INSCRIÇÃO ESTADUAL N.º 10.697.234-0, ESTABELECIDA NA RUA R-5, 105, QD. 7 LT. 09-A - ST. OESTE, GOIÂNIA - GO, CEP 74.125-070 - FONE/FAX (62) 3941-4455, E-MAIL: [goiasledmateriaiseletricos@gmail.com](mailto:goiasledmateriaiseletricos@gmail.com) POR INTERMÉDIO DE SEU SÓCIO PROPRIETÁRIO, SR. ALESSANDRO MARTINS MIGUEL, BRASILEIRO, SOLTEIRO, EMPRESÁRIO, PORTADOR DA CARTEIRA DE IDENTIDADE RG SOB O N.º 2.776.939 SSP/GO, E DO CPF SOB O N.º 788.729.281-68, RESIDENTE E DOMICILIADO À RUA 04, S/ N.º, QD. 01, LT. 11, SETOR CRISTO REDENTOR, CEP: 75.380-000, MUNICÍPIO DE TRINDADE, ESTADO DE GOIÁS, por intermédio de seu Proprietário o Sr. ALESSANDRO MARTINS MIGUEL, portador do RG 2.776.939 SSP/GO, CPF: 788.729.281-68, e de seu Tec. Contábil o Sr. LUCIANO DE MOURA, Registro no CRC/UF GO-013302/O, Portador do CPF: 633.538.141-91, DECLARAM expressamente, sob as penalidades cabíveis da lei e BALANÇO PATRIMONIAL ENCERRADO EM 30/05/2021, que o valor da Receita Bruta anual da empresa não excedeu, no ano anterior, ao limite fixado no Inciso I do Art. 3º da Lei Complementar nº 123/2006, e que não se enquadra em qualquer das hipóteses de exclusão relacionadas no parágrafo 4º do Art. 35 da mencionada Lei que impeçam a participação em licitações públicas e que a empresa GOIÁS LED MATERIAIS ELÉTRICOS E CONSTRUÇÃO LTDA - EPP, declara também para fins do disposto na alínea "a" do subitem Observações quanto à HABILITAÇÃO, do referido Edital, sob as sanções administrativas cabíveis e sob as penas da lei, que esta empresa;

A) Encontra-se enquadrada como EMPRESA DE PEQUENO PORTE - EPP, nos termos do art. 3º da Lei Complementar 123/2006, alterada pela Lei Complementar 147/2014, podendo, para tanto, usufruir o tratamento diferenciado e favorecido em licitações, na forma prevista no Edital.

B) Tem conhecimento dos Artigos 42 a 45 da Lei Complementar 123/2006, estando ciente da obrigatoriedade de declarar ocorrências posteriores impeditivas de tal habilitação e que não incide nos impedimentos do § 4º do art. 3º da Lei Complementar 123/2006. ESTA DECLARAÇÃO É VÁLIDA ATÉ A VIGÊNCIA DO BALANÇO (2020), OU SEJA, ATÉ 30/05/2023.

Goiânia - GO, 23 de Maio de 2022.

**C.V.R.**  
*[Assinatura]*

**GOIÁS LED MATERIAIS ELÉTRICOS E CONSTRUÇÃO LTDA - EPP**  
CNPJ: 27.927.653/0001-77  
ALESSANDRO MARTINS MIGUEL  
RG Nº: 2.776.939 SSP/GO  
CPF: Nº: 788.729.281-68  
PROPRIETÁRIO

**C.V.R.**  
*[Assinatura]*

**LUCIANO DE MOURA**  
CRC/UF: GO-013302/O - CPF: 633.538.141-91  
TEC. EM CONTABILIDADE

**Cartão de Registro de Assinatura**  
Tabela de Notas, Oficina de Registro de Contas Nacionais e Registro Civil das Pessoas Naturais e de Inter-Cidades e Terras  
Rua Novecentos e setenta e sete - CP 10200-000 - Brasília - DF - Brasil - Telefone: (61) 3314-0000

027600202204786243000630 Consulta em [registrocivil.gov.br](https://registrocivil.gov.br) arquivo Resolvido por Verificação e assinatura de GOIÁS LED MATERIAIS ELÉTRICOS E CONSTRUÇÃO LTDA - EPP representado por ALESSANDRO MARTINS MIGUEL, RG Nº: 2.776.939 SSP/GO, CPF Nº: 788.729.281-68, em Teste de 25 dias, a partir de 2022-10-08 12h.

**Imar Vieira Da Silva**  
-Escritor

**C.V.R.**  
CONFIRMAÇÃO DE REGISTRO DE ASSINATURA EM DOCUMENTO

**Cartão de Registro de Assinatura**  
Tabela de Notas, Oficina de Registro de Contas Nacionais e Registro Civil das Pessoas Naturais e de Inter-Cidades e Terras  
Rua Novecentos e setenta e sete - CP 10200-000 - Brasília - DF - Brasil - Telefone: (61) 3314-0000

027600202204786243000630 Consulta em [registrocivil.gov.br](https://registrocivil.gov.br) arquivo Resolvido por Verificação e assinatura de LUCIANO DE MOURA, RG Nº: 2.776.939 SSP/GO, CPF Nº: 633.538.141-91, em Teste de 25 dias, a partir de 2022-10-08 12h.

**Imar Vieira Da Silva**  
-Escritor

**C.V.R.**  
CONFIRMAÇÃO DE REGISTRO DE ASSINATURA EM DOCUMENTO

GOIÁS LED MATERIAIS ELÉTRICOS E CONSTRUÇÃO LTDA-EPP, CNPJ: 27.927.653/0001-77, RUA R-5 Nº 105, QD. 7 LT. 9A - SETOR OESTE - GOIÂNIA - GO - CEP: 74.125-070 TEL. (62) 3941-4455 / E-MAIL: [GOIASLEDMATERIAISELETRICOS@GMAIL.COM](mailto:GOIASLEDMATERIAISELETRICOS@GMAIL.COM)



Rua XV de Novembro, 64 - Sala 21  
Edifício Pedro Francisco Vargas  
Centro, Itajaí - Santa Catarina  
(47) 3514-7599 | (47) 99748-2223  
www.dautin.com | dautin@dautin.com



## CERTIFICADO DE PROVA DE AUTENTICIDADE ELETRÔNICA

A DAUTIN BLOCKCHAIN DOCUMENTOS DIGITAIS E SERVIÇOS LTDA, especificada neste ato apenas como Dautin Blockchain Co. CERTIFICA para os devidos fins de direito que, o arquivo digital especificado com o tipo documental **Autenticação** e representado pela função hash criptográfica conhecida como SHA-256, de código **2a38e50c4b0a507f44d7045afa23dfff77131b319649d4e6a601569c9ea1c661** foi autenticado de acordo com as Legislações e normas vigentes<sup>1</sup> através da rede blockchain Ethereum Classic, sob o identificador único denominado NID 65911 dentro do sistema.

A autenticação eletrônica do documento intitulado "**DECLARAÇÃO DE ME OU EPP - ASSINADA PELO CONTADOR**", cujo assunto é descrito como "**DECLARAÇÃO DE ME OU EPP - ASSINADA PELO CONTADOR**", faz prova de que em **26/05/2022 15:08:57**, o responsável **Goiás Led Materiais Elétricos e Construção Ltda (27.927.653/0001-77)** tinha posse do arquivo com as mesmas características que foram reproduzidas na prova de autenticidade, sendo de Goiás Led Materiais Elétricos e Construção Ltda a responsabilidade, única e exclusiva, pela idoneidade do documento apresentado a DAUTIN Blockchain Co.

Este CERTIFICADO foi emitido em **26/05/2022 15:10:08** através do sistema de autenticação eletrônica da empresa DAUTIN Blockchain Co. de acordo com o Art. 10, § 2º da MP 2200-2/2001, Art. 107 do Código Civil e Art. 411, em seus §§ 2º e 3º do Código de Processo Civil, estando dessa maneira de acordo para o cumprimento do Decreto 10278/2020.

Para mais informações sobre a operação acesse o site <https://www.dautin.com> e informe o código da transação blockchain **0x13ba3acc560ef26cd01d2d9f27f772f59a0f8bf45ef44f64e4b1bedc1e556431**.

Também é possível acessar a consulta através da rede blockchain em <https://blockscout.com/etc/mainnet/>

<sup>1</sup> Legislação Vigente: Medida Provisória nº 2200-2/2001, Código Civil e Código de Processo Civil.

**DAUTIN**  
BLOCKCHAIN



Presidência da República Casa Civil  
Subchefia para Assuntos Jurídicos  
MEDIDA PROVISÓRIA 2.200-2  
DE 24 DE AGOSTO DE 2001.



*Handwritten signatures and initials:*  
- A large stylized signature at the top right.  
- The name "Rose" written vertically in the bottom left.  
- The initials "jo N I" written in the bottom center.

**CERTIDÃO SIMPLIFICADA**

Certificamos que as informações abaixo constam dos documentos arquivados nesta Junta Comercial e são vigentes na data da sua expedição.

 NOME EMPRESARIAL GOIÁS LED MATERIAIS ELÉTRICOS E CONSTRUÇÃO LTDA

 NATUREZA JURÍDICA SOCIEDADE EMPRESÁRIA LIMITADA

NIRE (Sede) 52.205.532/34-1	CNPJ 27.927.653/0001-77	DATA DE ARQUIVAMENTO DO ATO CONSTITUTIVO 08/05/2017	DATA DE INÍCIO DE ATIVIDADE 08/05/2017
--------------------------------	----------------------------	--	---

 ENDEREÇO RUA R 5

 NÚMERO 185 COMPLEMENTO QUADRA R 7, LOTE 9 A

 MUNICÍPIO GOIÂNIA

 BAIRRO Solôr Oeste

 ESTADO GO

OBJETO SOCIAL / ATIVIDADE ECONÔMICA

Grupo Atacadista de Materiais Elétricos em geral, incorporação de empreendimentos imobiliários, obras e urbanização, ruas, praças e calçadas, construção de estações, redes de distribuição de energias elétrica, montagem e instalações de sistemas e equipamentos de iluminação em vias públicas, portos e aeroportos, rede de iluminação pública, instalação de sistemas elétricos, obras de manutenção e reparação, pavimentação em geral, obras de estabilidade, construção de pontes, viadutos, elevados, passarelas e muros de concreto e metálicos.

 CAPITAL R\$ 750.000,00
SETECENTOS E CINQUENTA MIL REAIS

MICROEMPRESA OU EMPRESA DE PEQUENO PORTE (Lei n 123/2006)

Microempresa

 CAPITAL INTEGRALIZADO R\$ 750.000,00
SETECENTOS E CINQUENTA MIL REAIS

PRAZO DE DURAÇÃO

Indeterminado
**SÓCIOS / PARTICIPAÇÃO NO CAPITAL / VÍNCULO / TÉRMINO DO MANDATO**

NOME / CPF ou CNPJ	PARTICIPAÇÃO (R\$)	VÍNCULO	ADMINISTRADOR	TÉRMINO DO MANDATO
ALESSANDRO MARTINS MIGUEL 78.729.281-68	750.000,00	SÓCIO	Administrador	XXXXXXXXXXXXXX

**ADMINISTRADOR NOMEADO / TÉRMINO DO MANDATO**

NOME	CPF	TÉRMINO DO MANDATO
ALESSANDRO MARTINS MIGUEL	78.729.281-68	XXXXXXXXXXXXXX

ÚLTIMO ARQUIVAMENTO

 DATA 11/03/2022

 MOTIVO ALTERAÇÃO

 NÚMERO 52205532341

 SITUAÇÃO REGISTRO ATIVO

 STATUS XXXXXXXXXXXXXX

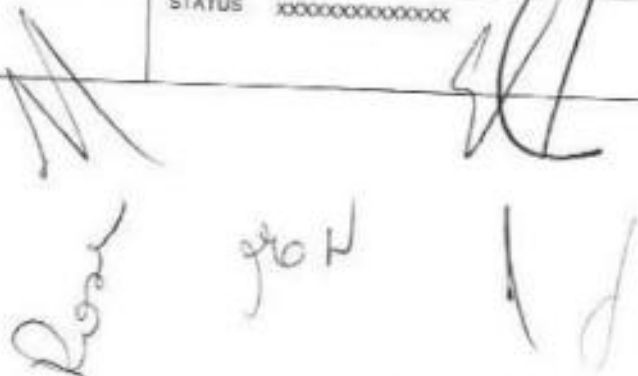
 MOTIVO(S) TRANSFORMAÇÃO  
ALTERAÇÃO DE DADOS E DE NOME EMPRESARIAL



# CERTIDÃO SIMPLIFICADA

Certificamos que as informações abaixo constam dos documentos arquivados nesta Junta Comercial e são vigentes na data da sua expedição.

continuação

NOME EMPRESARIAL GOIAS LED MATERIAIS ELETRICOS E CONSTRUCAO LTDA

NATUREZA JURIDICA SOCIEDADE EMPRESÁRIA LIMITADA

NIRE (Sede)	CNPJ
52 20553234-1	27.927.853/0001-77

1  
K  
M  
R  
y  
N

Signature Not Verified  
Digitally signed by PAULA NUNES LOBO VELOSO ROSSI  
dn: cn=PAULA NUNES LOBO VELOSO ROSSI, o=GOIAS LED MATERIAIS ELETRICOS E CONSTRUCAO LTDA, ou=GOIAS - GO, email=PAULA@GOIASLED.COM.BR, c=BR

*Paula Nunes Lobo*  
Paula Nunes Lobo Veloso Rossi  
SECRETARIA-GERAL

Certidão Simplificada emitida  
marcelo fernes martins - 98451306104  
Goiania, 3 de Junho de 2022

**CERTIDÃO ESPECÍFICA**

Certificamos que o ato constitutivo da empresa indicada a seguir encontra-se arquivado nesta Junta Comercial:

Nome empresarial: GOIAS LED MATERIAIS ELETRICOS E CONSTRUCAO LTDA

NIRE: 52.20553234-1

CNPJ: 27.927.653/0001-77

Endereço: RUA R 5

Complemento: QUADRA R 7;LOTE 9 A;

Bairro: Setor Oeste

Município: GOIÂNIA

Situação: REGISTRO ATIVO

Número: 105

CEP: 74125070

UF: GO

**Arquivamentos posteriores:**

evento	número	data	descrição
091	52600524712	08/06/2017	ATO CONSTITUTIVO
315	20174220596	08/06/2017	ENQUADRAMENTO DE MICROEMPRESA
021	20180613634	29/06/2018	ALTERAÇÃO DE DADOS (EXCETO NOME EMPRESARIAL)
021	20190120770	19/02/2019	ALTERAÇÃO DE DADOS (EXCETO NOME EMPRESARIAL)
021	20191026654	09/10/2019	ALTERAÇÃO DE DADOS (EXCETO NOME EMPRESARIAL)
022	20191118907	18/11/2019	ALTERAÇÃO DE DADOS E DE NOME EMPRESARIAL
022	20200166700	02/03/2020	ALTERAÇÃO DE DADOS E DE NOME EMPRESARIAL
046	52205532341	11/03/2022	TRANSFORMAÇÃO
022	52205532341	11/03/2022	ALTERAÇÃO DE DADOS E DE NOME EMPRESARIAL

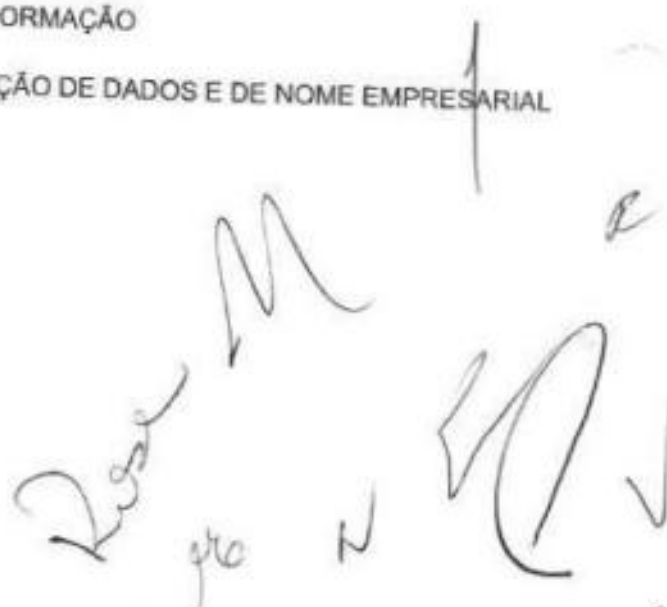

Signature Not Verified

Digitally signed by PAULA NUNES LOBO VELOSO ROSSI, DN: c=BR, ou=JUCEG

 Date: 2022.05.03 11:01:48 BRT  
 Reason: Atualização de Certidão Específica  
 Location: Goiânia - GO  
 Private key: 2269C4812

Chave de segurança: CPZKs

 A autenticidade deste documento pode ser verificada através do endereço: <http://portal.juceg.go.gov.br/>
  
 Paula Nunes Lobo Veloso Rossi  
 SECRETARIA-GERAL

 Certidão Específica emitida para  
 Marcelo Ferreira Soares, 08451106194  
 Goiânia, 3 de Junho de 2022

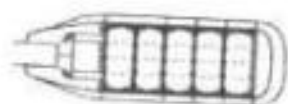

**GOIÁS LED MATERIAIS ELÉTRICOS E CONSTRUÇÃO LTDA - ME**

27.927.653/0001-77

GOIÁS LED MATERIAIS ELÉTRICOS  
E CONSTRUÇÃO LTDA  
ALVARO DE ADEL RIBEIRO  
SANTANA - EST. TRINDADE  
GOIÂNIA-GO

Goiânia, Goiás, 11 de julho de 2022

**ANEXO V**

**REQUERIMENTO DE BENEFÍCIO DO TRATAMENTO DIFERENCIADO E DECLARAÇÃO PARA MICROEMPRESAS E EMPRESAS DE PEQUENO PORTE (LEI COMPLEMENTAR Nº 123/2006)**

Prefeitura Municipal de Aripuanã - Estado de Mato Grosso  
**PREGÃO PRESENCIAL / REGISTRO DE PREÇOS N.º 39/2022**

o: Menor Preço por Item

Sessão : Dia: 11 de julho de 2022 - Abertura dos envelopes : Às 08h00min.

**Objeto:** Registro de preço para futura e eventual aquisição de materiais de consumo sendo: produtos de higiene e limpeza, copa e cozinha, acondicionamento e embalagem, proteção e segurança, elétrico e eletrônico e materiais diversos, para atender as necessidades das Secretarias Municipais deste Município de Aripuanã-MT.

A Empresa **Goiás Led Materiais Elétricos e Construção LTDA - ME**, pessoa jurídica de direito privado, inscrita no CNPJ/MF sob o nº 27.927.653/0001-77, Inscrição Estadual nº 10.697.234-0, estabelecida na Rua R-05, 105, Qd. R7 Lt. 09-A - St. Oeste, Goiânia - GO, CEP 74.125-070 - Fone/Fax (62) 3941-4455, e-mail: [goiasledmateriaiseletricos@gmail.com](mailto:goiasledmateriaiseletricos@gmail.com) neste ato por intermédio de seu Representante Legal, o Sr.º: Alessandro Martins Miguel, portador do RG 2.776.939 SSP/GO, CPF: 788.729.281-68, à RUA 04 QD 01 LOTE 11 - SETOR CRISTO REDENTOR - CEP 75380-000 - TRINDADE - GOIÁS solicitamos na condição de MICROEMPRESA/EMPRESA DE PEQUENO PORTE, quando da sua participação na licitação, modalidade Pregão Presencial/Registro de Preços N.º 05/2022, seja dado o tratamento diferenciado concedido a essas empresas com base nos artigos 4º a 17º da Lei Complementar nº. 123/2006.

Declaramos ainda, que não existe qualquer impedimento entre os previstos nos incisos do § 4º do artigo 3º da Lei Complementar Federal nº. 123/2006.

(Como prova da referida condição, apresentamos em documento anexo, CERTIDÃO emitida pela Junta Comercial para comprovação da condição de Microempresa ou Empresa de Pequeno Porte.)

  
Goiás Led Materiais Elétricos e Construção LTDA - ME  
CNPJ: 27.927.653/0001-77  
ALESSANDRO MARTINS MIGUEL  
RG Nº. 2.776.939 SSP/GO - FF Nº. 788.729.281-68  
PROPRIETÁRIO

*Rene*  
*gro*  
*H*  
*J*  
*P*





### TERMO DE AUTENTICAÇÃO - LIVRO DIGITAL

Declaro exatos os Termos de Abertura e de Encerramento do Livro Digital com características abaixo, conferido e autenticado por Anderley Guimarães Martins Filho, sob a autenticidade nº 12206391222 em 19/05/2022, protocolo 220628156. Para validação de Autenticação dos Termos, deverá ser acessado o Portal de Serviços / verificação de documentos do Empreendedor (<http://www.portaldoempreendedorgoiano.go.gov.br/>) e informar o código de verificação.

#### Identificação de Empresa

Nome Empresarial:	GOIAS LED MATERIAIS ELETRICOS E CONSTRUCAO LTDA
Número de Registro:	52205532341
CNPJ:	27927653000177
Município:	Goiânia

#### Identificação de Livro Digital

Tipo de Livro:	BALANÇO PATRIMONIAL
Número de Ordem:	4
Período de Escrituração:	01/01/2021 - 31/12/2021

#### Assinante(s)

Assinante(s)	Nome	CRC/OAB
63353814191	LUCIANO DE MOURA	GO013302
78872928168	ALESSANDRO MARTINS MIGUEL	

*M*  
*Rese*  
*gr*



CERTIFICO A AUTENTICAÇÃO EM 19/05/2022 16:38 SOB Nº 12206391222.  
PROTOCOLO: 220628156 DE 19/05/2022. CÓDIGO DE VERIFICAÇÃO:  
12206391222. NIRE: 52205532341.  
GOIAS LED MATERIAIS ELETRICOS E CONSTRUCAO LTDA

ANDERLEY GUIMARÃES MARTINS FILHO  
RESPONSÁVEL PELA AUTENTICAÇÃO  
em 19/05/2022  
portaldoempreendedorgoiano.go.gov.br

A validade deste documento, se legítimo, fica sujeita à constatação de sua autenticidade nos computadores portáteis, acessando pelo respectivo código de verificação.





## ASSINATURA ELETRÔNICA

Certificamos que o ato da empresa GOIAS LED MATERIAIS ELETRICOS E CONSTRUCAO LTDA consta assinado digitalmente por:

IDENTIFICAÇÃO DO(S) ASSINANTE(S)	
CPF/CNPJ	Nome
63353814191	LUCIANO DE MOURA
78872928168	ALESSANDRO MARTINS MIGUEL

*Res*  
*M*  
*Jo*  
*A*  
*N*  
*J*



CERTIFICO A AUTENTICAÇÃO EM 19/05/2022 15:35 COM Nº 20220818156.  
PROTOCOLO: 220818156 DE 14/05/2022. NIRE: 5220532341.  
GOIAS LED MATERIAIS ELETRICOS E CONSTRUCAO LTDA

ANDRELY GUIMARÃES MARTINS FILHO  
RESPONSÁVEL PELA AUTENTICAÇÃO  
GOIÂNIA, 19/05/2022  
portaldoempresaderegiao.go.gov.br



TERMO DE ENCERRAMENTO

Folha: 9

Contém este livro 9 Folhas, numeradas eletronicamente de 01 a 09 do período 01/01/2021 a 31/12/2021, e servirão para o registro do Livro BALANÇO PATRIMONIAL Nº 04, cujas operações próprias do estabelecimento comercial vêm apresentadas a seguir.

NOME EMPRESARIAL: GOIAS LED MATERIAIS ELETRICOS E  
CONSTRUCAO EIRELI  
MUNICÍPIO/UF GOIANIA- GO  
CNPJ: 27.927.653/0001-77  
NIRE: 52205532341  
DATA DE CONSTITUIÇÃO: 08/08/2017  
DATA DE ENCERRAMENTO DO EXERCICIO SOCIAL: 31/12/2021

Nesses termos pede autenticação do BALANÇO PATRIMONIAL anexo, extraído do Livro Diário Nº 05, enviado eletronicamente, número do recibo: 90.3C.A3.8B.32.6C.D1.4E.55.5D.A5.C1.69.5D.04.B7.0E.A3.80.55-5

GOIANIA, 31, de dezembro de 2021.



ALESSANDRO MARTINS MIGUEL  
TITULAR  
CPF: 788.729.281-68

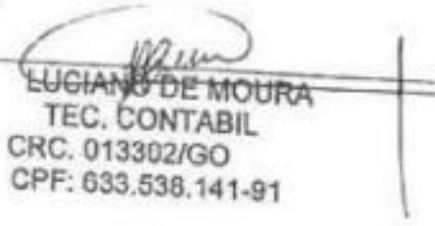

LUCIANO DE MOURA  
TEC. CONTABIL  
CRC. 013302/GO  
CPF: 633.538.141-91

*Handwritten notes and signatures:*  
Rene  
M  
go  
N  
A  
U



GOIAS LED MATERIAIS ELÉTRICOS E CONSTRUÇÃO EIRELI  
CNPJ: 37921653000177 NIRE: 52600524712 Data: 08/06/2017  
Endereço: K R.S. 105, SETOR OESTE, Goiânia, GO  
-Atividade Econômica e Mensuração de 01/01/2021 até 31/12/2021

Folha: 8

SOB AS PENAS DA LEI, DECLARAMOS QUE AS INFORMAÇÕES AQUI CONTIDAS SÃO VERDADEIRAS E NOS RESPONSABILIZAMOS POR TODAS AS MESMAS DE ACORDO COM A DOCUMENTAÇÃO QUE NOS FOI APRESENTADA.

GOIÂNIA, 31 DE DEZEMBRO DE 2021.

  
TITULAR  
CPF: 78972928168

  
Téc. Contábil  
CPF: 633.538.141-91 CRC: GO-013302/O-6

*Handwritten notes and signatures:*  
Luz  
M  
F  
H  
J  
glo





GOIAS LED MATERIAIS ELETRICOS E CONSTRUCAO EIRELI  
 CNPJ: 27927653006177 NIRE: 52600524712 Data: 08/06/2017  
 Endereço: R R 5, 105, SETOR OESTE, Goiânia, GO  
 Análise Econômica e Financeira de 01/01/2021 até 31/12/2021

Página 7

**LIQUIDEZ GERAL**

ATIVO CIRCULANTE + ATIVO REALIZÁVEL A LP	1.647.401,32	
PASSIVO CIRCULANTE + PASSIVO NÃO-CIRCULANTE (OBRIGAÇÕES A LP)	121.871,25	= 13,52

QUANTO MAIOR, MELHOR, A EMPRESA POSSUI R\$13,52 DE ATIVO CIRCULANTE E ATIVO REALIZÁVEL A LONGO PRAZO PARA CADA R\$1,00 DE DÍVIDA TOTAL.

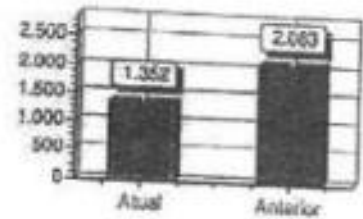

**LIQUIDEZ CORRENTE**

ATIVO CIRCULANTE	969.746,32	
PASSIVO CIRCULANTE	121.871,25	= 7,96

QUANTO MAIOR, MELHOR, A EMPRESA POSSUI R\$7,96 DE ATIVO CIRCULANTE PARA CADA R\$1,00 DE DÍVIDA DE CURTO PRAZO.

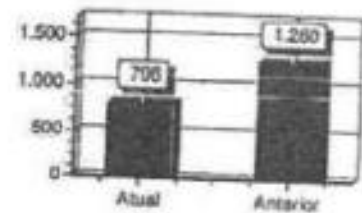

**LIQUIDEZ SECA**

ATIVO CIRCULANTE - ESTOQUES	739.376,65	
PASSIVO CIRCULANTE	121.871,25	= 6,07

QUANTO MAIOR, MELHOR, A EMPRESA POSSUI R\$6,07 DE ATIVO CIRCULANTE PARA CADA R\$1,00 DE DÍVIDA DE CURTO PRAZO, SEM COMPROMETER OS ESTOQUES.

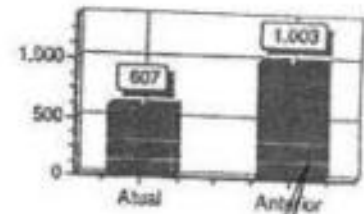

**LIQUIDEZ IMEDIATA**

ATIVO DISPONÍVEL	134.428,42	
PASSIVO CIRCULANTE	121.871,25	= 1,10

QUANTO MAIOR, MELHOR, A EMPRESA POSSUI R\$1,10 DE DISPONIBILIDADES PARA CADA R\$1,00 DE DÍVIDA DE CURTO PRAZO.

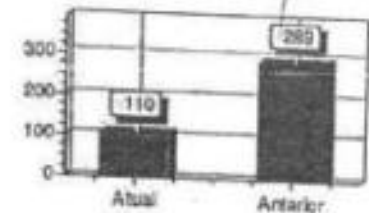

**LIQUIDEZ DE RECURSOS PRÓPRIOS**

ATIVO CIRCULANTE - PASSIVO CIRCULANTE	847.875,07	
PATRIMÔNIO LÍQUIDO	1.525.530,07	= 0,56

QUANTO MAIOR, MELHOR, A DEPENDÊNCIA DE CAPITALIZAÇÃO A CURTO PRAZO É DE 56%

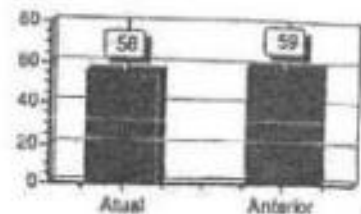

*Rome*  
*N*  
*Handwritten signature*



**ENDIVIDAMENTO TOTAL**

PASSIVO CIRCULANTE + PASSIVO NÃO CIRCULANTE (OBRIGAÇÕES A LP)	121.871,25	
ATIVO	1.647.401,32	= 0,07

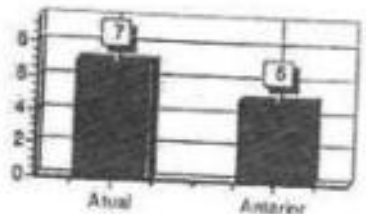

QUANTO MENOR, MELHOR. O CAPITAL DE TERCEIROS REPRESENTA 7% DO ATIVO TOTAL.

**GRAU DE ENDIVIDAMENTO**

PASSIVO CIRCULANTE + PASSIVO NÃO CIRCULANTE (OBRIGAÇÕES A LP)	121.871,25	
PATRIMÔNIO LÍQUIDO	1.525.530,07	= 0,08

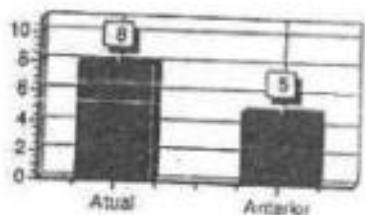

QUANTO MENOR, MELHOR. O CAPITAL DE TERCEIROS EQUIVALE A 8% DO CAPITAL PRÓPRIO.

**COMPOSIÇÃO DE ENDIVIDAMENTO**

PASSIVO CIRCULANTE	121.871,25	
PASSIVO CIRCULANTE + PASSIVO NÃO CIRCULANTE (OBRIGAÇÕES A LP)	121.871,25	= 1,00

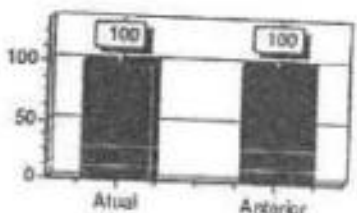

QUANTO MENOR, MELHOR. AS OBRIGAÇÕES A CURTO PRAZO REPRESENTAM 100% DAS OBRIGAÇÕES TOTAIS.

**CAPITAL DE GIRO PRÓPRIO**

PATRIMÔNIO LÍQUIDO	1.525.530,07	
ATIVO CIRCULANTE	969.746,32	= 1,37

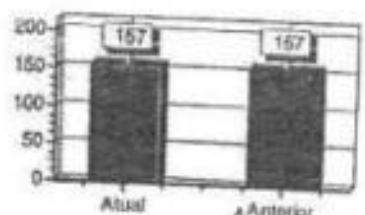

QUANTO MAIOR, MELHOR. O CAPITAL PRÓPRIO REPRESENTA 157% DO ATIVO CIRCULANTE.

**SOLVÊNCIA GERAL**

ATIVO	1.647.401,32	
PASSIVO CIRCULANTE + PASSIVO NÃO CIRCULANTE (OBRIGAÇÕES A LP)	121.871,25	= 13,52

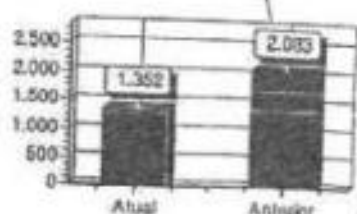

QUANTO MAIOR, MELHOR. O INVESTIMENTO TOTAL EQUIVALE A 1352% DO CAPITAL DE TERCEIROS.

*Handwritten signatures and initials: "Dan", "N", "zfo", "R"*



# DEMONSTRAÇÃO DE RESULTADO DO EXERCÍCIO



Entidade: **GOIAS LED MATERIAIS ELETRICOS E CONSTRUCAO EIRELI**  
 Período da Escrituração: **01/01/2021 a 31/12/2021**  
 Número de Ordem do Livro: **5** CNPJ: **27.927.653/0001-77**  
 Período Selecionado: **01 de Janeiro de 2021 a 31 de Dezembro de 2021**

Descrição	Nota	Saldo anterior	Saldo atual
RECEITA BRUTA			
Receita sobre Vendas		R\$ 0,00	R\$ 1.271.759,60
(-) (-) DEDUÇÕES DA RECEITA BRUTA		R\$ 0,00	R\$ 1.271.759,60
(-) DEDUCAO DA RECEITA		R\$ 0,00	R\$ (91.090,00)
RECEITA LÍQUIDA		R\$ 0,00	R\$ (91.090,00)
(-) CUSTO DAS VENDAS/SERVIÇOS		R\$ 0,00	R\$ 1.180.669,60
(-) CUSTOS		R\$ 0,00	R\$ (794.298,21)
LUCRO BRUTO		R\$ 0,00	R\$ (794.298,21)
(-) DESPESAS OPERACIONAIS		R\$ 0,00	R\$ 395.371,53
(-) Despesas com Empregados		R\$ 0,00	R\$ (210.224,51)
(-) REMUNERAÇÃO POR SERVIÇOS DE TERCEIROS		R\$ 0,00	R\$ (145.731,32)
(-) DESPESAS COM LOCALIZAÇÃO E MANUTENÇÃO		R\$ 0,00	R\$ (15.946,44)
(-) DESPESAS COM COMUNICAÇÃO		R\$ 0,00	R\$ (30.469,20)
RESULTADO OPERACIONAL LÍQUIDO		R\$ 0,00	R\$ (10.137,63)
RESULTADO ANTES DOS IMPOSTOS		R\$ 0,00	R\$ 166.147,08
(-) PROVISÃO PARA IR E CSLL		R\$ 0,00	R\$ 166.147,08
(-) Impostos e Contribuições Sobre o Lucro		R\$ 0,00	R\$ (28.996,13)
RESULTADO LÍQUIDO		R\$ 0,00	R\$ (28.996,13)
RESULTADO LÍQUIDO APÓS PARTICIPAÇÕES		R\$ 0,00	R\$ 157.150,95
		R\$ 0,00	R\$ 157.150,95

R  
M  
1

Este documento é parte integrante da escrituração cuja autenticação se comprova pelo recibo de número 90.3C.A3.8B.32.6C.D1.4E.55.5D.A5.C1.89.5D.04.B7.0E.A3.80.55-5, nos termos do Decreto nº 8.683/2016.

Este relatório foi gerado pelo Sistema Público de Escrituração Digital – Sped

Versão 0.0.0 do Visualizador

Folha 5



## BALANÇO PATRIMONIAL

Página 4 de 10



Entidade: GOIAS LED MATERIAIS ELETRICOS E CONSTRUCAO EIRELI  
 Período da Escrituração: 01/01/2021 a 31/12/2021  
 Número de Ordem do Livro: 5  
 Período Selecionado: 01 de Janeiro de 2021 a 31 de Dezembro de 2021

CNPJ: 27.927.653/0001-77

Descrição	Nota	Saldo Inicial	Saldo Final
<b>ATIVO</b>			
CIRCULANTE		R\$ 1.437.379,28	R\$ 1.647.401,32
DISPONIVEL		R\$ 659.524,28	R\$ 969.746,32
NUMERARIOS EM CAIXA		R\$ 199.194,99	R\$ 134.428,42
BANCO CONTA MOVIMENTO		R\$ 50.791,66	R\$ 20.175,16
APLICAÇÕES		R\$ 33.203,33	R\$ 18.853,24
CLIENTES		R\$ 115.200,00	R\$ 55.400,00
RECEBIMENTOS PESSOA FISICA E JURIDICA		R\$ 493.090,43	R\$ 804.948,23
ESTOQUES		R\$ 493.090,43	R\$ 804.948,23
ESTOQUES DE MERCADORIAS		R\$ 177.238,88	R\$ 230.269,87
ATIVO NÃO CIRCULANTE		R\$ 177.238,88	R\$ 230.269,87
REALIZÁVEL A LONGO PRAZO		R\$ 567.855,00	R\$ 677.655,00
ADIANTAMENTO		R\$ 567.855,00	R\$ 677.655,00
<b>PASSIVO</b>			
CIRCULANTE		R\$ 1.437.379,28	R\$ 1.647.401,32
FORNECEDORES		R\$ 69.000,16	R\$ 121.871,25
PESSOA FISICA E PESSOA JURIDICA		R\$ 48.813,44	R\$ 83.324,44
TRIBUTOS E CONTRIBUIÇÕES		R\$ 48.813,44	R\$ 83.324,44
TRIBUTOS E CONTRIBUIÇÕES		R\$ 17.366,63	R\$ 42.499,63
OBRIGAÇÕES COM PESSOAL		R\$ 17.366,63	R\$ 42.499,63
SALÁRIOS		R\$ 2.820,09	R\$ 16.140,19
PATRIMÔNIO LÍQUIDO		R\$ 2.820,09	R\$ 16.140,19
CAPITAL SOCIAL		R\$ 1.368.379,12	R\$ 1.525.530,07
LUCROS/PREJUÍZOS ACUMULADOS OU RESULTADO		R\$ 750.000,00	R\$ 750.000,00
LUCROS ACUMULADOS		R\$ 618.379,12	R\$ 775.530,07
		R\$ 618.379,12	R\$ 775.530,07

*Rose M A*

Este documento é parte integrante de escrituração cuja autenticação se comprova pelo recibo de número 90.3C.A3.8B.32.6C.D1.4E.55.5D.A5.C1.69.5D.04.B7.0E.A3.80.55-5, nos termos do Decreto nº 8.683/2016.

Este relatório foi gerado pelo Sistema Público de Escrituração Digital - Sped

Versão 9.0.0 do Visualizador

Folha 4



## TERMOS DE ABERTURA E ENCERRAMENTO

Página 3 de 10



Entidade: GOIAS LED MATERIAIS ELETRICOS E CONSTRUCAO EIRELI  
 Período da Escrituração: 01/01/2021 a 31/12/2021 CNPJ: 27.927.653/0001-77  
 Número da Ordem do Livro: 5  
 Período Selecionado: 01 de Janeiro de 2021 a 31 de Dezembro de 2021

### TERMO DE ABERTURA

Nome Empresarial	GOIAS LED MATERIAIS ELETRICOS E CONSTRUCAO EIRELI
NIRE	02000524712
CNPJ	27.927.653/0001-77
Número da Ordem	5
Natureza do Livro	Escrituração Contábil Digital do Livro Diário Geral
Município	Goiânia
Data do arquivamento dos atos constitutivos	09/06/2017
Data de arquivamento do ato de conversão de sociedade simples em sociedade empresária	
Data de encerramento do exercício social	31/12/2021
Quantidade total de linhas do arquivo digital	657

### TERMO DE ENCERRAMENTO

Nome Empresarial	GOIAS LED MATERIAIS ELETRICOS E CONSTRUCAO EIRELI
Natureza do Livro	Escrituração Contábil Digital do Livro Diário Geral
Número de ordem	5
Quantidade total de linhas do arquivo digital	657
Data de início	01/01/2021
Data de término	31/12/2021

Este documento é parte integrante de escrituração cuja autenticação se comprova pelo recibo de número 90.3C.A3.B9.32.6C.D1.4E.55.5D.A5.C1.69.5D.04.B7.0E.A3.80.55-5, nos termos do Decreto nº 8.683/2016.

Este relatório foi gerado pelo Sistema Público de Escrituração Digital – Sped

Versão 9.0.0 do Visualizador

Folha 3



MINISTÉRIO DA FAZENDA  
 SECRETARIA DA RECEITA FEDERAL DO BRASIL  
 SISTEMA PÚBLICO DE ESCRITURAÇÃO DIGITAL – Sped Versão: 9.0.0

**RECIBO DE ENTREGA DE ESCRITURAÇÃO CONTÁBIL DIGITAL**

IDENTIFICAÇÃO DO TITULAR DA ESCRITURAÇÃO	
NIRE 52600524712	CNPJ 27.927.653/0001-77
NOME EMPRESARIAL GOIAS LED MATERIAIS ELETRICOS E CONSTRUCAO EIRELI	

IDENTIFICAÇÃO DA ESCRITURAÇÃO	
FORMA DA ESCRITURAÇÃO CONTÁBIL Livro Diário	PERÍODO DA ESCRITURAÇÃO 01/01/2021 a 31/12/2021
NATUREZA DO LIVRO Escrituração Contábil Digital do Livro Diário Geral	NÚMERO DO LIVRO 5
IDENTIFICAÇÃO DO ARQUIVO (HASH) 90.3C.A3.8B.32.6C.D1.4E.55.5D.A5.C1.69.5D.04.B7.0E.A3.60.55	

ESTE LIVRO FOI ASSINADO COM OS SEGUINTES CERTIFICADOS DIGITAIS:					
QUALIFICAÇÃO DO SIGNATÁRIO	CNPJ	NOME	NÚMERO DO CERTIFICADO	VALIDADE	RESPONSÁVEL LEGAL
Signatário da ECD com e-CNPJ ou e-PJ	27927653000177	GOIAS LED MATERIAIS ELETRICOS E CONSTRUCAO EIRELI: 27927653000177	908023379967334320 2	15/04/2021 a 15/04/2022	Sim
Contador	63353814191	LUCIANO DE MOURA: 63353814191	128750174989577394 1	22/05/2020 a 22/05/2020	Não

NÚMERO DO RECIBO:  
 90.3C.A3.8B.32.6C.D1.4E.55.5D.A5.C1.  
 69.5D.04.B7.0E.A3.60.55-5

Escrituração recebida via Internet  
 pelo Agente Receptor SERPRO  
 em 30/03/2022 às 15:35:33

58.01.0A.F2.5E.68.62.5E  
 17.BF.D4.03.6C.8F.3E.BA

Considera-se autenticado o livro contábil a que se refere este recibo, dispensando-se a autenticação de que trata o art. 39 da Lei nº 8.934/1994. Este recibo comprova a autenticação.

BASE LEGAL: Decreto nº 1.800/1996, com a alteração do Decreto nº 8.663/2016, e arts. 39, 39-A, 39-B da Lei nº 8.934/1994 com a alteração da Lei Complementar nº 1247/2014.

Folha 2

*[Handwritten signatures and initials: "R", "M", "H go", "P", "V"]*



TERMO DE ABERTURA

Folha: 1

Contém este livro 09 Folhas, numeradas eletronicamente de 01 a 09 do período 01/01/2021 a 31/12/2021, e servirão para o registro do Livro BALANÇO PATRIMONIAL N° 04, cujas operações próprias do estabelecimento comercial vêm apresentadas a seguir.

NOME EMPRESARIAL: GOIAS LED MATERIAIS ELETRICOS E CONSTRUCAO EIRELI  
 MUNICÍPIO/UF GOIANIA- GO  
 CNPJ: 27.927.653/0001-77  
 NIRE: 52205532341  
 DATA DE CONSTITUIÇÃO: 08/08/2017  
 DATA DE ENCERRAMENTO DO EXERCICIO SOCIAL: 31/12/2021

Nesses termos pede autenticação do BALANÇO PATRIMONIAL anexo, extraído do Livro Diário N° 05, enviado eletronicamente, número do recibo: 90.3C.A3.8B.32.6C.D1.4E.55.5D.A5.C1.69.5D.04.B7.0E.A3.80.55-5

GOIANIA, 01, de janeiro de 2021.



ALESSANDRO MARTINS MIGUEL  
 TITULAR  
 CPF: 788.729.281-68



LUCIANO DE MOURA  
 TEC. CONTABIL  
 CRC. 013302/GO  
 CPF: 633.538.141-91

*Reser*

*go*  
*N*  
*M*  
*W*  
*f*





CONSELHO REGIONAL DE CONTABILIDADE - GO

CERTIDÃO DE REGULARIDADE PROFISSIONAL

O CONSELHO REGIONAL DE CONTABILIDADE - GO CERTIFICA que o profissional identificado no presente documento encontra-se em situação REGULAR neste Regional, apto ao exercício da atividade contábil nesta data, de acordo com as suas prerrogativas profissionais, conforme estabelecido no art. 25 e 26 do Decreto-Lei n.º 9.295/65.

Informamos que a presente certidão não quita nem invalida quaisquer débitos ou infrações que, posteriormente, venham a ser apurados contra o titular deste registro, bem como não atesta a regularidade dos trabalhos técnicos elaborados pelo profissional da Contabilidade.



CONSELHO REGIONAL DE CONTABILIDADE GO

Certidão n.º: GO20229002747  
Nome: LUCIANO DE MOURA CPF: 633.538.141-91  
CRC/UF n.º: GO-9133820 Categoria: TÉCNICO EM CONTABILIDADE  
Validade: 29.09.2022  
Finalidade: BALANÇO PATRIMONIAL, REGISTRADO NA JUNTA COMERCIAL  
Exercício: 2021

Confirme a existência deste documento na página [www.crcgo.org.br](http://www.crcgo.org.br), mediante número de controle a seguir:

CPF: 633.538.141-91 Controle: 3163.4094.4722.5663

*Luciano*

*M*

*pro  
N*

*R  
D  
V*





**GOIÁS LED MATERIAIS ELÉTRICOS E CONSTRUÇÃO EIRELI**  
CNPJ: 27.927.653/0001-77

**NOTAS EXPLICATIVAS ÀS DEMONSTRAÇÕES FINANCEIRAS**  
01 de Janeiro de 2021 a 31 de Dezembro de 2021

**1. Contexto Operacional**

**GOIÁS LED MATERIAIS ELÉTRICOS E CONSTRUÇÃO EIRELI**, foi fundada em 08 de Junho de 2017 e tem por objetivo:

Comércio Atacadista de Materiais Elétricos em geral, incorporação de empreendimentos imobiliários, obras e urbanização – ruas praças e calçadas, construção de estações e redes de distribuição de energias elétrica, montagem e instalações de sistemas e equipamentos de iluminação em vias públicas, portos e aeroportos, rede de iluminação pública, instalação de sistemas elétricos, obras de manutenção e reparação, pavimentação em geral, obras de estabilidade, construção de pontes, viadutos, elevados, passarela e mata burros de concreto e metálicos.

**2. Apresentação das demonstrações financeiras**

As demonstrações financeiras foram elaboradas de acordo com as práticas contábeis adotadas no Brasil, e estão apresentadas com observância das disposições contidas na lei das sociedades por ações.

As demonstrações financeiras foram preparadas em conformidade com as práticas legislativas societárias brasileiras e nas normas estabelecidas pela comissão de valores mobiliários – CMV.

**3. Resumo das principais práticas contábeis**

**3.1 – Receitas e despesas**

As receitas e despesas são apropriadas obedecendo ao regime de competência.

**3.2 – As aplicações financeiras são demonstradas pelo valor de aplicação acrescidas dos rendimentos auferidos até a data do balanço, não excedendo o valor da realização.**

**3.3 – Duplicas a receber**

É constituída em montante das contas a receber de clientes e títulos de créditos operacionais da empresa.

**3.4 – Estoques**

Os estoques de produtos prontos são avaliados pelo critério fiscal tal critério determina que os produtos prontos sejam avaliados com base em 70% do preço de vendas à vista da data do balanço, enquanto que os produtos em elaboração são avaliados com base em 80% dos valores dos produtos prontos, conforme apurados anteriormente.



### 3.5 – Imobilizado

Está demonstrado ao custo de aquisição ou reavaliação ajustado por depreciações acumuladas, calculadas pelo método linear, as taxas estabelecidas em função da vida útil estimada dos bens.

### 3.6 – Obrigações sociais

Neste grupo está demonstrados os valores dos a serem recolhidos entidades previdenciárias e sindicais das contribuições praticas a alíquotas prevista em lei.

### 3.7 – Obrigações tributárias

Estão demonstradas os valores dos impostos e contribuições calculados a alíquotas prevista em lei a serem recolhidos aos órgãos de competência.

## 4. Patrimônio líquido

### 4.1 – Capital da empresa

Em 31 de Dezembro de 2021, o capital totalmente subscrito e integralizado está representado por uma única cota no valor de R\$ 750.000,00 (Setecentos e cinquenta mil reais)

#### – Reserva de lucros

Está representado do lucro acumulado, auferido pela empresa nas realizações operacionais.

Goiânia, 30 de Março de 2022

C.V.R.

  
LUCIANO DE MOURA  
TEC. EM CONTABILIDADE CRC/GO 013302/0  
CPF: 633.538.141-91

Luciano de Moura  
CRC/UF-GO 013302/0  
CPF 633.538.141-91

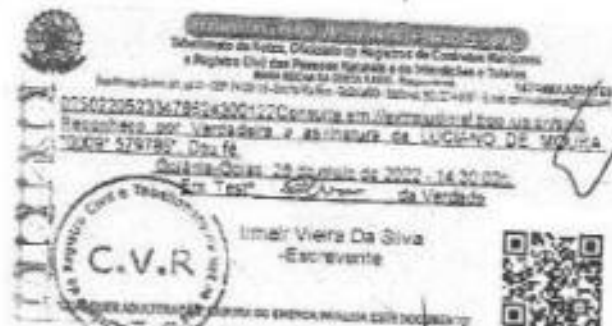

Rua XV de Novembro, 64 - Sala 21  
Edifício Pedro Francisco Vargas  
Centro, Itajaí - Santa Catarina  
(47) 3514-7599 | (47) 99748-2223  
www.dautin.com | dautin@dautin.com



## CERTIFICADO DE PROVA DE AUTENTICIDADE ELETRÔNICA

A DAUTIN BLOCKCHAIN DOCUMENTOS DIGITAIS E SERVIÇOS LTDA, especificada neste ato apenas como **Dautin Blockchain Co.** CERTIFICA para os devidos fins de direito que, o arquivo digital especificado com o tipo documental **Autenticação** e representado pela função hash criptográfica conhecida como SHA-256, de código **6a9a5cf7444c66efdaa3d1d84cebed9074134b7ded3b845283821296266110d6** foi autenticado de acordo com as Legislações e normas vigentes\* através da rede blockchain Ethereum Classic, sob o identificador único denominado NID **65910** dentro do sistema.

A autenticação eletrônica do documento intitulado **"BALANÇO PATRIMONIAL 2021"**, cujo assunto é descrito como **"BALANÇO PATRIMONIAL 2021"**, faz prova de que em **26/05/2022 15:05:54**, o responsável **Goias Led Materiais Elétricos e Construção Ltda (27.927.653/0001-77)** tinha posse do arquivo com as mesmas características que foram reproduzidas na prova de autenticidade, sendo de **Goias Led Materiais Elétricos e Construção Ltda** a responsabilidade, única e exclusiva, pela idoneidade do documento apresentado a **DAUTIN Blockchain Co.**

Este CERTIFICADO foi emitido em **26/05/2022 15:07:05** através do sistema de autenticação eletrônica da empresa **DAUTIN Blockchain Co.** de acordo com o Art. 10, § 2º da MP 2200-2/2001, Art. 107 do Código Civil e Art. 411, em seus §§ 2º e 3º do Código de Processo Civil, estando dessa maneira de acordo para o cumprimento do Decreto 10278/2020.

Para mais informações sobre a operação acesse o site <https://www.dautin.com> e informe o código da transação blockchain **0xfcde110cc65d5e5761788e3aa7413751e387672cb7cc1ba0079638ebf287b1a3**. Também é possível acessar a consulta através da rede blockchain em <https://blockscout.com/etc/mainnet/>

\* Legislação Vigente: Medida Provisória nº 2200-2/2001, Código Civil e Código de Processo Civil.

**DAUTIN**  
BLOCKCHAIN



Presidência da República Casa Civil  
Subchefeia para Assuntos Jurídicos  
MEDIDA PROVISÓRIA 2.200-2  
DE 24 DE AGOSTO DE 2001.



*Handwritten signatures and initials:*  
- A large signature 'Rose' at the bottom left.  
- A signature 'João' at the bottom center.  
- A signature 'N' at the bottom center.  
- A signature 'R' at the bottom right.  
- A signature 'V' at the bottom right.  
- A signature 'H' at the bottom right.



ARAGUAIA LICITA <araguaialicita2019@gmail.com>

**Protocolo de Retirada do Edital - PP 039 2022**

1 mensagem

ARAGUAIA LICITA <araguaialicita2019@gmail.com>

7 de julho de 2022 11:07

Para: licitacao@aripuana.mt.gov.br

Prefeitura Municipal de Aripuanã - Estado de Mato Grosso  
PREGÃO PRESENCIAL / REGISTRO DE PREÇOS N.º 39/2022  
Tipo: Menor Preço por Item

Sessão : Dia:11 de julho de 2022 - Abertura dos envelopes : Às 08h00min.

Objeto: Registro de preço para futura e eventual aquisição de materiais de consumo sendo: produtos de higiene e limpeza, copa e cozinha, acondicionamento e embalagem, proteção e segurança, elétrico e eletrônico e materiais diversos, para atender as necessidades das Secretarias Municipais deste Município de Aripuanã-MT

03 - AVISO DE RETIRADA DE EDITAL - MASTER LED.pdf  
236K

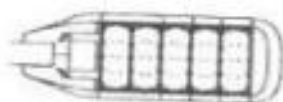

**GOIÁS LED MATERIAIS ELÉTRICOS E CONSTRUÇÃO LTDA - ME**

27.927.653/0001-77  
GOIÁS LED MATERIAIS ELÉTRICOS  
E CONSTRUÇÃO LTDA  
RUA R-5 Nº 105, QD. R7 LT. 9A -  
SETOR OESTE - GOIÂNIA - GO  
CEP: 74.125-070

Goiânia, Goiás, 11 de julho de 2022

## ANEXO VII

### DECLARAÇÃO DE INEXISTÊNCIA DE FATOS SUPERVENIENTES

Prefeitura Municipal de Aripuanã - Estado de Mato Grosso

PREGÃO PRESENCIAL / REGISTRO DE PREÇOS N.º 39/2022

Tipo: Menor Preço por Item

Sessão : Dia: 11 de julho de 2022 - Abertura dos envelopes : Às 08h00min.

Objeto: Registro de preço para futura e eventual aquisição de materiais de consumo sendo: produtos de higiene e limpeza, copa e cozinha, acondicionamento e embalagem, proteção e segurança, elétrico e eletrônico e materiais diversos, para atender as necessidades das Secretarias Municipais deste Município de Aripuanã-MT.

A Empresa Goiás Led Materiais Elétricos e Construção LTDA -ME, pessoa jurídica de direito privado, inscrita no CNPJ/MF sob o nº 27.927.653/0001-77, Inscrição Estadual nº 10.697.234-0, estabelecida na Rua R-05, 105, Qd. R7 Lt. 09-A - St. Oeste, Goiânia - GO, CEP 74.125-070 - Fone/Fax (62) 3941-4455, e-mail.: [goiasledmateriaiseletricos@gmail.com](mailto:goiasledmateriaiseletricos@gmail.com) neste ato por intermédio de seu Representante Legal, o Sr.º: Alessandro Martins Miguel, portador do RG 2.776.939 SSP/GO, CPF: 788.729.281-68, à RUA 04 QD 01 LOTE 11 - SETOR CRISTO REDENTOR - CEP 75380-000 - TRINDADE - GOIÁS, através de seu representante legal abaixo assinado, com cumprimento ao solicitado no edital de licitação, **DECLARA**, em conformidade com o art. 32, parágrafo 2º da Lei n.º 8.666/93, que não existem fatos supervenientes a esta licitação que sejam impositivos de sua habilitação para este certame licitatório no Município de Aripuanã - Estado de Mato Grosso - Pregão Presencial/Registro de Preços N.º 039/2022.

O que declaramos acima é verdade e por isso damos fé.

  
Goiás Led Materiais Elétricos e Construção LTDA -ME  
CNPJ: 27.927.653/0001-77  
ALESSANDRO MARTINS MIGUEL  
RG Nº. 2.776.939 SSP/GO - PF Nº. 788.729.281-68  
PROPRIETÁRIO

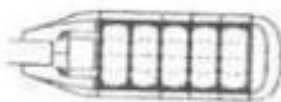

**GOIÁS LED MATERIAIS ELÉTRICOS E CONSTRUÇÃO LTDA - ME**

27.927.653/0001-77  
GOIÁS LED MATERIAIS ELÉTRICOS  
E CONSTRUÇÃO LTDA  
RUA R-05 Nº 105 QD. R7 LT. 9A  
SETOR OESTE - GOIÂNIA - GO  
CEP: 74.125-070  
TEL: (62) 3941-4455 / E-MAIL: goiasledmateriaiseletricos@gmail.com

Goiânia, Goiás, 11 de julho de 2022

## ANEXO VI

### DECLARAÇÃO DE CUMPRIMENTO DOS PRAZOS DE ENTREGA

Prefeitura Municipal de Aripuanã - Estado de Mato Grosso

PREGÃO PRESENCIAL / REGISTRO DE PREÇOS N.º 39/2022

Tipo: Menor Preço por Item

Assão : Dia: 11 de julho de 2022 - Abertura dos envelopes : Às 08h00min.

Objeto: Registro de preço para futura e eventual aquisição de materiais de consumo sendo: produtos de higiene e limpeza, copa e cozinha, acondicionamento e embalagem, proteção e segurança, elétrico e eletrônico e materiais diversos, para atender as necessidades das Secretarias Municipais deste Município de Aripuanã-MT.

A Empresa Goiás Led Materiais Elétricos e Construção LTDA -ME, pessoa jurídica de direito privado, inscrita no CNPJ/MF sob o nº 27.927.653/0001-77, Inscrição Estadual nº 10.697.234-0, estabelecida na Rua R-05, 105, Qd. R7 Lt. 09-A - St. Oeste, Goiânia - GO, CEP 74.125-070 - Fone/Fax (62) 3941-4455, e-mail.: [goiasledmateriaiseletricos@gmail.com](mailto:goiasledmateriaiseletricos@gmail.com) neste ato por intermédio de seu Representante Legal, o Sr.º: Alessandro Martins Miguel, portador do RG 2.776.939 SSP/GO, CPF: 788.729.281-68, à RUA 04 QD 01 LOTE 11 - SETOR CRISTO REDENTOR - CEP 75380-000 - TRINDADE - GOIÁS, DECLARA, que cumprirá os prazos de entrega dos materiais/produtos, conforme solicitado pela Secretaria Municipal requisitante e Anexo I (Termo de Referência) do Edital de Pregão Presencial/Registro de Preços n.º 039/2022.

  
Goiás Led Materiais Elétricos e Construção LTDA -ME  
CNPJ.: 27.927.653/0001-77  
ALESSANDRO MARTINS MIGUEL  
RG Nº. 2.776.939 SSP/GO - PF Nº. 788.729.281-68  
PROPRIETÁRIO

Rose  
Nº 90

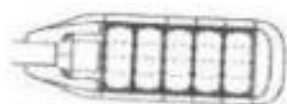

**GOIÁS LED MATERIAIS ELÉTRICOS E CONSTRUÇÃO LTDA - ME**

27.927.653/0001-77  
GOIÁS LED MATERIAIS ELÉTRICOS  
E CONSTRUÇÃO LTDA  
RUA R-5 Nº 105, QD. R/ LT. 9A  
SETOR OESTE - GOIÂNIA - GO  
CEP: 74.125-070

Goiânia, Goiás, 11 de julho de 2022

ANEXO VIII

**DECLARAÇÃO FORMAL DA EMPRESA DE SITUAÇÃO REGULAR PERANTE O MINISTÉRIO DO TRABALHO**

Prefeitura Municipal de Aripuanã - Estado de Mato Grosso

PREGÃO PRESENCIAL / REGISTRO DE PREÇOS N.º 39/2022

Tipo: Menor Preço por Item

Sessão : Dia: 11 de julho de 2022 - Abertura dos envelopes : Às 08h00min.

Objeto: Registro de preço para futura e eventual aquisição de materiais de consumo sendo: produtos de higiene e limpeza, copa e cozinha, acondicionamento e embalagem, proteção e segurança, eletrônico e materiais diversos, para atender as necessidades das Secretarias Municipais deste Município de Aripuanã-MT.

A Empresa Goiás Led Materiais Elétricos e Construção LTDA - ME, pessoa jurídica de direito privado, inscrita no CNPJ/MF sob o nº 27.927.653/0001-77, Inscrição Estadual nº 10.697.234-0, estabelecida na Rua R-05, 105, Qd. R7 Lt. 09-A - St. Oeste, Goiânia - GO, CEP 74.125-070 - Fone/Fax (62) 3941-4455, e-mail: [goiasledmateriaiseletricos@gmail.com](mailto:goiasledmateriaiseletricos@gmail.com) neste ato por intermédio de seu Representante Legal, o Sr. Alessandro Martins Miguel, portador do RG 2.776.939 SSP/GO, CPF: 788.729.281-68, à RUA 04 QD 01 LOTE 11 - SETOR CRISTO REDENTOR - CEP 75380-000 - TRINDADE - GOIÁS, Declaramos, em atendimento ao previsto no Pregão Presencial/Registro de Preços n.º 039/2022, que não possuímos, em nosso quadro de pessoal, empregados com menos de 18 (dezoito) anos em trabalho noturno, perigoso ou insalubre, bem como de 14 (catorze) anos em qualquer trabalho.

Declaramos acima é verdade e por isso damos fé.

Goiás Led Materiais Elétricos e Construção LTDA - ME  
CNPJ: 27.927.653/0001-77  
ALESSANDRO MARTINS MIGUEL  
RG Nº. 2.776.939 SSP/GO - PF Nº. 788.729.281-68  
PROPRIETÁRIO

Rose

go

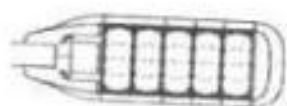

**GOIÁS LED MATERIAIS ELÉTRICOS E CONSTRUÇÃO LTDA - ME**

27.927.653/0001-77

GOIÁS LED MATERIAIS ELÉTRICOS  
E CONSTRUÇÃO LTDA

RUA R 5 Nº 105, QD. R7 L1, 9A -  
SETOR DESTI - GOIÂNIA - GO

CEP: 74.125-070

Goiânia, Goiás, 11 de julho de 2022

ANEXO

**DECLARAÇÃO DE IDONEIDADE (PESSOA JURÍDICA) – Item 8.2, IV, "D"**

**Prefeitura Municipal de Arlpuanã - Estado de Mato Grosso**

**PREGÃO PRESENCIAL / REGISTRO DE PREÇOS N.º 39/2022**

**Tipo: Menor Preço por Item**

**Sessão : Dia:11 de julho de 2022 - Abertura dos envelopes : Às 08h00min.**

**Objeto: Registro de preço para futura e eventual aquisição de materiais de consumo sendo: produtos de higiene e limpeza, copa e cozinha, acondicionamento e embalagem, proteção e segurança, eletrônico e materiais diversos, para atender as necessidades das Secretarias Municipais deste Município de Arlpuanã-MT**

A Empresa **Goiás Led Materiais Elétricos e Construção LTDA -ME**, pessoa jurídica de direito privado, inscrita no CNPJ/MF sob o nº 27.927.653/0001-77, Inscrição Estadual nº 10.697.234-0, estabelecida na Rua R-05, 105, Qd. R7 Lt. 09-A – St. Oeste, Goiânia – GO, CEP 74.125-070 – Fone/Fax (62) 3941-4455, e-mail.: [goiasledmateriaiseletricos@gmail.com](mailto:goiasledmateriaiseletricos@gmail.com) neste ato por intermédio de seu Representante Legal, o Sr.º: **Alessandro Martins Miguel**, portador do RG 2.776.939 SSP/GO, CPF: 788.729.281-68, à RUA 04 QD 01 LOTE 11 - SETOR CRISTO REDENTOR - CEP 75380-000 - TRINDADE – GOIÁS, através de seu representante legal abaixo assinado, com cumprimento ao solicitado no edital de licitação DECLARA, sob as penas da lei, que:

Está apta a tomar parte do processo licitatório, tendo em vista inexistir contra a mesma Declaração de Inidoneidade emitida por órgão de Administração Pública Federal, Estadual, Municipal ou do Distrito Federal.

O que declaramos acima é verdade e por isso damos fé.

  
Goiás Led Materiais Elétricos e Construção LTDA -ME  
CNPJ: 27.927.653/0001-77  
ALESSANDRO MARTINS MIGUEL  
RG Nº: 2.776.939 SSP/GO - PF Nº: 788.729.281-68  
PROPRIETÁRIO



Rose  
N





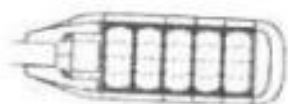

Goiânia, Goiás, 11 de julho de 2022

ANEXO

**DECLARAÇÃO DE ELABORAÇÃO INDEPENDENTE DE PROPOSTA**

Prefeitura Municipal de Aripuanã - Estado de Mato Grosso

PREGÃO PRESENCIAL / REGISTRO DE PREÇOS N.º 39/2022

Tipo: Menor Preço por Item

Sessão : Dia: 11 de julho de 2022 - Abertura dos envelopes : Às 08h00min.

Objeto: Registro de preço para futura e eventual aquisição de materiais de consumo sendo: produtos de higiene e limpeza, copa e cozinha, acondicionamento e embalagem, proteção e segurança, eletrônico e materiais diversos, para atender as necessidades das Secretarias Municipais deste Município de Aripuanã-MT

A Empresa **Goiás Led Materiais Elétricos e Construção LTDA -ME**, pessoa jurídica de direito privado, inscrita no CNPJ/MF sob o nº 27.927.653/0001-77, Inscrição Estadual nº 10.697.234-0, estabelecida na Rua R-05, 105, Qd. R7 Lt. 09-A - St. Oeste, Goiânia - GO, CEP 74.125-070 - Fone/Fax (62) 3941-4455, e-mail: [goiasledmateriaiseletricos@gmail.com](mailto:goiasledmateriaiseletricos@gmail.com) neste ato por intermédio de seu Representante Legal, o Sr.º: **Alessandro Martins Miguel**, portador do RG 2.776.939 SSP/GO, CPF: 788.729.281-68, à RUA 04 QD 01 LOTE 11 - SETOR CRISTO REDENTOR - CEP 75380-000 - TRINDADE - GOIÁS, , declara sob as penas da Lei que :

- a) a proposta apresentada para participar deste Certame foi elaborada de maneira independente e o conteúdo da proposta não foi, no todo ou em parte, direta ou indiretamente, informado, discutido ou recebido de qualquer outro participante potencial ou de fato desta licitação, por qualquer meio ou por qualquer pessoa;
- b) a intenção de apresentar a proposta elaborada para participar do Certame em referência não foi informada, discutida ou recebida de qualquer outro participante potencial ou de fato por qualquer meio ou por qualquer pessoa;
- c) que não tentou, por qualquer meio ou por qualquer pessoa, influir na decisão de qualquer outro participante potencial ou de fato deste Certame quanto a participar ou não da referida licitação;
- d) que o conteúdo da proposta apresentada para participar do Certame não será, no todo ou em parte, direta ou indiretamente, comunicado ou discutido com qualquer outro participante potencial ou de fato do certame em referência antes da adjudicação do objeto da referida licitação;
- e) que o conteúdo da proposta apresentada para participar do Certame não foi, no todo ou em parte, direta ou indiretamente, informado, discutido ou recebido de qualquer integrante deste órgão público antes da abertura oficial das propostas; e
- f) que está plenamente ciente do teor e da extensão desta declaração e que detém plenos poderes e informações para firmá-la.

  
Goiás Led Materiais Elétricos e Construção LTDA - ME  
CNPJ.: 27.927.653/0001-77  
ALESSANDRO MARTINS MIGUEL  
RG Nº. 2.776.939 SSP/GO - PF Nº. 788.729.281-68  
PROPRIETÁRIO

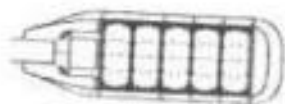

**GOIÁS LED MATERIAIS ELÉTRICOS E CONSTRUÇÃO LTDA - ME**

27.927.653/0001-77  
GOIÁS LED MATERIAIS ELÉTRICOS  
E CONSTRUÇÃO LTDA  
RUA R-5 Nº 105, QD. R7 L1. 5A -  
SETOR OESTE - GOIÂNIA - GO  
CEP: 74.125-070 TEL: (62) 3941-4455 / E-MAIL: goiasledmaterialseletricos@gmail.com

Goiânia, Goiás, 11 de julho de 2022

ANEXO IX

**DECLARAÇÃO DE NÃO EXISTÊNCIA DE SERVIDORES PÚBLICOS EM SEU QUADRO DE FUNCIONÁRIOS, DIRETORES OU SÓCIOS.**

Prefeitura Municipal de Aripuanã - Estado de Mato Grosso  
PREGÃO PRESENCIAL / REGISTRO DE PREÇOS N.º 39/2022  
Tipo: Menor Preço por Item  
Sessão : Dia: 11 de julho de 2022 - Abertura dos envelopes : Às 08h00min.

Objeto: Registro de preço para futura e eventual aquisição de materiais de consumo sendo: produtos de higiene e limpeza, copa e cozinha, acondicionamento e embalagem, proteção e segurança, eletrônico e materiais diversos, para atender as necessidades das Secretarias Municipais deste Município de Aripuanã-MT

A Empresa Goiás Led Materiais Elétricos e Construção LTDA -ME, pessoa jurídica de direito privado, inscrita no CNPJ/MF sob o nº 27.927.653/0001-77, Inscrição Estadual nº 10.697.234-0, estabelecida na Rua R-05, 105, Qd. R7 Lt. 09-A - St. Oeste, Goiânia - GO, CEP 74.125-070 - Fone/Fax (62) 3941-4455, e-mail: [goiasledmaterialseletricos@gmail.com](mailto:goiasledmaterialseletricos@gmail.com), neste ato por intermédio de seu Representante Legal, o Sr.º: **Alessandro Martins Miguel**, portador do RG 2.776.939 SSP/GO, CPF: 788.729.281-68, à RUA 04 QD 01 LOTE 11 - SETOR CRISTO REDENTOR - CEP 75380-000 - TRINDADE - GOIÁS, Declaramos, em atendimento ao previsto no PREGÃO PRESENCIAL/REGISTRO DE PREÇOS N.º 039/2022, que não possuímos, em nosso quadro de funcionários, servidores ou membro da Administração da Prefeitura Municipal de Aripuanã, Estado de Mato Grosso, mesmo subcontratado.

Por ser verdade, firmamos a presente

  
Goiás Led Materiais Elétricos e Construção LTDA -ME  
CNPJ: 27.927.653/0001-77  
ALESSANDRO MARTINS MIGUEL  
RG Nº. 2.776.939 SSP/GO - PF Nº. 788.729.281-68  
PROPRIETÁRIO



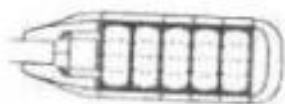

**GOIÁS LED MATERIAIS ELÉTRICOS E CONSTRUÇÃO LTDA - ME**

27.927.653/0001-77  
GOIÁS LED MATERIAIS ELÉTRICOS  
E CONSTRUÇÃO LTDA  
RUA R-05, Nº 105, QD. R7 LT. 9A -  
SETOR OESTE - GOIÂNIA - GO  
L GOIÂNIA-GO

Goiânia, Goiás, 11 de julho de 2022

**ANEXO**

**DECLARAÇÃO DE IDONEIDADE**

Prefeitura Municipal de Aripuanã - Estado de Mato Grosso  
PREGÃO PRESENCIAL / REGISTRO DE PREÇOS N.º 39/2022  
Tipo: Menor Preço por Item  
Sessão : Dia:11 de julho de 2022 - Abertura dos envelopes : Às 08h00min.

Objeto: Registro de preço para futura e eventual aquisição de materiais de consumo sendo: produtos de limpeza e limpeza, copa e cozinha, ar condicionado e embalagem, proteção e segurança, eletrônico e materiais diversos, para atender as necessidades das Secretarias Municipais deste Município de Aripuanã-MT

A Empresa Goiás Led Materiais Elétricos e Construção LTDA -ME, pessoa jurídica de direito privado, inscrita no CNPJ/MF sob o nº 27.927.653/0001-77, Inscrição Estadual nº 10.697.234-0, estabelecida na Rua R-05, 105, Qd. R7 Lt. 09-A - St. Oeste, Goiânia - GO, CEP 74.125-070 - Fone/Fax (62) 3941-4455, e-mail.: [goiasledmateriaiseletricos@gmail.com](mailto:goiasledmateriaiseletricos@gmail.com) neste ato por intermédio de seu Representante Legal, o Sr.º: **Alessandro Martins Miguel**, portador do RG 2.776.939 SSP/GO, CPF: 788.729.281-68, à RUA 04 QD 01 LOTE 11 - SETOR CRISTO REDENTOR - CEP 75380-000 - TRINDADE - GOIÁS, **DECLARA**, para efeito de participação no Certame em referência que não foi considerada INIDÔNEA para licitar ou contratar com a Administração Pública, nos termos do inciso IV, do artigo 87 da Lei n. 8.666/93 e alterações posteriores, bem como em cumprimento ao que dispõe o § II do artigo 32 da referida Lei.

Ciente da obrigatoriedade de declarar ocorrências posteriores.

Goiás Led Materiais Elétricos e Construção LTDA -ME  
CNPJ: 27.927.653/0001-77  
ALESSANDRO MARTINS MIGUEL  
RG Nº. 2.776.939 SSP/GO - PF Nº. 788.729.281-68  
PROPRIETÁRIO



**GOIÁS LED MATERIAIS ELÉTRICOS E CONSTRUÇÃO LTDA - ME**

27.927.653/0001-77  
GOIÁS LED MATERIAIS ELÉTRICOS  
E CONSTRUÇÃO LTDA  
RUA R-05 Nº 105, QD. R7 LT. 09-A  
SETOR CRISTO REDENTOR - CEP 74.125-070  
GOIÂNIA-GO

Goiânia, Goiás, 11 de julho de 2022

## DECLARAÇÕES DIVERSAS

Prefeitura Municipal de Aripuanã - Estado de Mato Grosso

PREGÃO PRESENCIAL / REGISTRO DE PREÇOS N.º 39/2022

Tipo: Menor Preço por Item

Sessão : Dia: 11 de julho de 2022 - Abertura dos envelopes : Às 08h00min.

Objeto: Registro de preço para futura e eventual aquisição de materiais de consumo sendo: produtos de higiene e limpeza, copa e cozinha, acondicionamento e embalagem, proteção e segurança, eletrônico e materiais diversos, para atender as necessidades das Secretarias Municipais deste Município de Aripuanã-MT

A Empresa Goiás Led Materiais Elétricos e Construção LTDA -ME pessoa jurídica de direito privado, inscrita no CNPJ/MF sob o nº 27.927.653/0001-77, Inscrição Estadual nº 10.697.234-0, estabelecida na Rua R-05, 105, Qd. R7 Lt. 09-A - St. Oeste, Goiânia - GO, CEP 74.125-070 - Fone/Fax (62) 3941-4455, e-mail: [goiasledmateriais@gmail.com](mailto:goiasledmateriais@gmail.com), neste ato por intermédio de seu Representante Legal, o Sr.º: Alessandro Martins Miguel, portador do RG 2.776.939 SSP/GO, CPF: 788.729.281-68, à RUA 04 QD 01 LOTE 11 - SETOR CRISTO REDENTOR - CEP 75380-000 - TRINDADE - GOIÁS, Em cumprimento as determinações da Lei, DECLARAMOS, para fins de participação no Certame, que

1. Até a presente data, inexistem fatos supervenientes impeditivos para habilitação no presente processo licitatório, ciente da obrigatoriedade de declarar eventuais ocorrências posteriores;
  2. Recebemos os documentos e tomamos conhecimento de todas as informações e das condições locais para o cumprimento das obrigações objeto da licitação;
  3. Concordamos e sujeitamo-nos com as condições e teor estabelecidos no Edital;
  4. Para fins do disposto no inciso V do art. 27 da Lei nº 8.666, de 21 de junho de 1993, que não empregamos menor de dezoito anos em trabalho noturno, perigoso ou insalubre e nem menor de dezesseis anos, salvo na condição de aprendiz, a partir de quatorze anos;
  5. Sob as penas do Art. 299 do código Penal, de que terá a disponibilidade, caso venha a vencer o certame, dos Produtos licitados para realizar a entrega nos prazos e/ou condições previstas; e
- É o possuem em seu quadro de pessoal, funcionários públicos pertencentes ao quadro deste município, nos termos do inciso III, do artigo 9º da Lei 8666/93.

Por ser a expressão da verdade, representante legal desta empresa, firmo a presente.

GOIÁS LED MATERIAIS ELÉTRICOS E CONSTRUÇÃO LTDA - ME  
CNPJ: 27.927.653/0001-77  
ALESSANDRO MARTINS MIGUEL  
RG Nº. 2.776.939 SSP/GO - FF Nº. 788.729.281-68  
PROPRIETÁRIO

*Rosa*  
*N. J. G.*

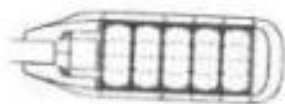

**GOIÁS LED MATERIAIS ELÉTRICOS E CONSTRUÇÃO LTDA - ME**

27.927.653/0001-77  
GOIÁS LED MATERIAIS ELÉTRICOS  
E CONSTRUÇÃO LTDA  
RUA R-5 Nº 105, QD. R7 LT. 9A -  
SETOR OESTE - GOIÂNIA - GO  
GOIÂNIA - GO

Goiânia, Goiás, 11 de julho de 2022

**ANEXO**

**DECLARAÇÕES CONJUNTAS - 01**

**Prefeitura Municipal de Aripuanã - Estado de Mato Grosso**  
**PREGÃO PRESENCIAL / REGISTRO DE PREÇOS N.º 39/2022**

**Tipo: Menor Preço por Item**

**Sessão : Dia: 11 de julho de 2022 - Abertura dos envelopes : Às 08h00min.**

**Objeto: Registro de preço para futura e eventual aquisição de materiais de consumo sendo: produtos de higiene e limpeza, copa e cozinha, condicionamento e embalagem, proteção e segurança, eletrônico e materiais diversos, para atender as necessidades das Secretarias Municipais deste Município de Aripuanã-MT**

A Empresa Goiás Led Materiais Elétricos e Construção LTDA - ME - pessoa jurídica de direito privado, inscrita no CNPJ/ME sob o nº 27.927.653/0001-77, inscrição Estadual nº 10.697.234-0, estabelecida na Rua R-05, 105, Qd. R7 LT. 09-A - St. Oeste, Goiânia - GO, CEP 74.125-070 - Fone/Fax (62) 3941-4455, e-mail: [goiasledmateriais@gmail.com](mailto:goiasledmateriais@gmail.com), neste ato por intermédio de seu Representante Legal o Sr. Alessandro Martins Miguel, portador do RG 2.776.939 SSP/GO, CPF: 789.729.281-68, a RUA 04 QD 01 LOTE 11 - SETOR CRISTO REDENTOR - CEP 75380-000 - TRINDADE - GOIÁS, DECLARAMOS:

1. Recebemos todos os documentos e tomamos conhecimento de todas as informações e condições para o cumprimento das obrigações, objeto da licitação, estando de pleno acordo conforme edital.
2. Para fins de participação na certame, conforme edital supra referenciado, que assume inteira responsabilidade pela autenticidade de todos os documentos que forem apresentadas na presente licitação
3. DECLARA para os efeitos do inciso VII do Art. 4º da Lei 10.520/02, o pleno conhecimento e cumpre plenamente às exigências de habilitação, cientes das sanções factíveis de serem aplicadas a teor do art. 7º do mesmo diploma
4. DECLARA, para os devidos fins e legais efeitos, que reúne todas as condições necessárias, com disponibilidade para atendimento ao objeto do CERTAME
5. DECLARA, sob as penas cabíveis assegurando a inexistência de impedimento legal para licitar ou contratar com a Administração, e, de que a mesma não se encontra inadimplente e nem é o objeto de quaisquer restrições ou notas desabonadoras no Cadastro de Fornecedores de órgãos públicos Federal, Estadual ou Municipal;
6. DECLARA que não possui em seu quadro de pessoal empregado(s) com menos de 18 anos, em trabalho noturno, perigoso ou insalubre e menores de 18 anos, em qualquer trabalho, salvo na condição de aprendiz, a partir de 14 anos, nos termos do art. 7º, XXXIII, da Constituição Federal e art. 27, V, da Lei 8669 de junho de 1993, atualizada.
7. DECLARA que não existe em seu quadro de empregados, servidores públicos exercendo funções de gerência, administração ou tomada de decisão.
8. Declaro, sob as penas da lei, sem prejuízo das sanções e multas previstas neste ato convocatório, que, somos - Empresa Individual de Responsabilidade Limitada, nos termos do enquadramento previsto na Lei Complementar nº. 123/2006, cujos termos declaramos conhecer na íntegra, estando apta, portanto, a exercer o direito de preferência como critério de desempate na presente licitação.
9. NÃO OPTANTE PELO SIMPLES - Empresa Individual de Responsabilidade Limitada
10. Declara sob as penas do Art.290 do Código Penal, de que temos plena e total disponibilidade de fornecer os produtos licitados no prazo previsto em edital.
11. Declaramos que o (s) produto (s) ofertado (s) atende (m) as normas da ABNT - Associação Brasileira de Normas Técnicas

Goiás Led Materiais Elétricos e Construção LTDA - ME  
CNPJ: 27.927.653/0001-77  
ALESSANDRO MARTINS MIGUEL  
RG Nº. 2.776.939 SSP/GO - PF Nº. 789.729.281-68  
PROPRIETÁRIO

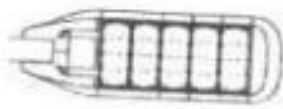

# GOIÁS LED MATERIAIS ELÉTRICOS E CONSTRUÇÃO LTDA - ME

27.927.653/0001-77  
GOIÁS LED MATERIAIS ELÉTRICOS  
E CONSTRUÇÃO LTDA  
RUA S/Nº 305, QD. 01, L. 11 - A  
SECTOR OESTE - GOIÂNIA - GO  
GOIÂNIA-GO

Goiania, Goiás, 11 de julho de 2022

## ANEXOS

### Dados cadastrais

Prefeitura Municipal de Arlpuanã - Estado de Mato Grosso  
PREGÃO PRESENCIAL / REGISTRO DE PREÇOS N.º 39/2022  
Tipo: Menor Preço por Item  
Sessão : Dia:11 de julho de 2022 - Abertura dos envelopes : Às 08h00min.

Objeto: Registro de preço para futura e eventual aquisição de materiais de consumo sendo: produtos de higiene e limpeza, copa e cozinha, acondicionamento e embalagem, proteção e segurança, elétrico e eletrônico e materiais diversos, para atender as necessidades das Secretarias Municipais deste Município de Arlpuanã-MT

A Empresa Goiás Led Materiais Elétricos e Construção LTDA -ME, pessoa jurídica de direito privado, inscrita no CNPJ/ME sob o nº 27.927.653/0001-77, Inscrição Estadual nº 10.697.234-0, estabelecida na Rua R-05, 105, Qd. R7 Lt. 09-A - St. Oeste, Goiânia - GO, CEP 74.125-070 - Fone/Fax (62) 3941-4455, e-mail: goiasledmateriais@gmail.com, neste ato por intermédio de seu Representante Legal, o Sr. Alessandro Martins Miguel, portador do RG 2.776.939 SSP/GO. CPF: 788.729.281-68, à RUA 04 QD 01 LOTE 11 - SETOR CRISTO REDENTOR - CEP 75380-000 - TRINDADE - GOIÁS, DECLARAMOS OS DADOS CADASTRAIS

Dados da Empresa	
Razão Social: Goiás Led Materiais Elétricos e Construção Ltda ME - CNPJ: 27.927.653/0001-77	
Nome Fantasia: Goiás Led Materiais Elétricos e Construção	
Inscrição Estadual: 10697234-0 - Inscrição Municipal: 6434937	
Data Registro na Junta Comercial: 18/11/2018	
Endereço: Rua R5, Nº 105, Qd R7, Lt 9-A - Setor Oeste-Goiânia GO - CEP 74.125-070	
Fone: 62 3941 4455 - 62 99077-2400	
E-mail: goiasledmateriais@gmail.com	
Dados Do Representante da Empresa Para Emissão Contrato	
Nome: Alessandro Martins Miguel	
Cargo: Sócio Administrador	
Nacionalidade: Brasileira - Profissão: Empresário	
Endereço: RUA 04, S/Nº, QD. 01, LT. 11, SETOR CRISTO REDENTOR, CEP: 75.380-000, TRINDADE, GOIÁS	
Fone: 62 3941 4455 - E-mail: goiasledmateriais@gmail.com	
Carteira Identidade: 2.776.939 SSP/GO - CPF: 788.729.281-68	
Dados Bancários	
Banco do Brasil S/A	
Agência: 3483-5 - Conta Corrente: 54084-5 - BANCO: 001 - BANCO DO BRASIL	
CLASSIFICAÇÃO DA EMPRESA: MICRO EMPRESA (X) EMPRESA DE PEQUENO PORTE ( ) EMPREENDEDOR	
INDIVIDUAL ( ) OUTROS ( ) QUATRO:	
TIPO DA EMPRESA: EMPRESA INDIVIDUAL DE RESPONSABILIDADE LTDA	
EMPRESA NÃO OPTANTE PELO SIMPLES	
Dados Do Representante Que Assina na Sessão	
Nome: ALESSANDRO MARTINS MIGUEL	
RG Nº. 2.776.939 SSP/GO - PF Nº. 788.729.281-68	
Responsável para assinatura de Contrato/Ata de Registro de Preços:	
Nome: ALESSANDRO MARTINS MIGUEL - RG Nº. 2.776.939 SSP/GO - PF Nº. 788.729.281-68	
Nacionalidade: BRASILEIRA - ESTADO CIVIL: CASADO - PROFISSÃO: SÓCIO ADMINISTRADOR	
RUA 04, S/Nº, QD. 01, LT. 11, SETOR CRISTO REDENTOR, CEP: 75.380-000, TRINDADE, GOIÁS - TELEFONE: 62 3941-4455 - EMAIL: alessandro0000@hotmail.com	

  
Goiás Led Materiais Elétricos e Construção LTDA - ME  
CNPJ: 27.927.653/0001-77  
ALESSANDRO MARTINS MIGUEL  
RG Nº. 2.776.939 SSP/GO - PF Nº. 788.729.281-68  
PROPRIETÁRIO

*Rosa* *N* *gto*



**NAVI COMÉRCIO DE MATERIAIS ELÉTRICOS E CONSTRUÇÕES**

A  
PREFEITURA MUNICIPAL DE ARIQUANÁ - MT.  
A/C  
SRº PREGOEIRO (a) OFICIAL DO MUNICÍPIO DE ARIQUANÁ - MT.  
EQUIPE DE LICITAÇÕES  
REF: PREGÃO PRESENCIAL Nº. 039/2022 - SRP  
TIPO: MENOR PREÇO POR ITEM

**DOCUMENTOS**

**PARA**

**CREDITAMENTO**

IVAN GUIA LEMOS DA SILVA & CIA. CNPJ: 12.005.729/0001-24  
Rua Siqueira Campos, QD 54 Lote 13 E Inc Jardim Itaray Várzea Grande - MT  
CNP: 76.130-423 6415 Fax (60) 3027.5132  
E-mail: ihl@ivangoia.com.br - ivan.guia@ivangoia.com.br

*Handwritten signatures and initials:*  
Rose  
Mr  
n  
k  
j  
g  
z



**NAVI COMÉRCIO DE MATERIAIS ELÉTRICOS E CONSTRUÇÕES**

**ANEXO III**

**TERMO DE CREDENCIAMENTO**

**PREGÃO PRESENCIAL/REGISTRO DE PREÇOS N.º 039/2022**

A empresa IVAN GUIA LEMOS DA SILVA & CIA LTDA - ME, inscrita no CNPJ sob nº: 12.995.729/0001-24, sediada na Rua Siqueira Campos, Quadra 54, Lote N.º 13 Bairro Ikaray, CEP: 78.130-426, telefone/fax: (65) 3927- 6132, E-mail: [licitacao@navimateriaiseletricos.com.br](mailto:licitacao@navimateriaiseletricos.com.br), através de seu Procurador(a) Sr.(a) LUIZA BATISTA BARBOSA DOS SANTOS, portador da carteira de identidade RG nº 1999129-0 SSP/MT, e do CPF: 043.764.491-05, CREDENCIA o Sr. VALDIR HILARIO DA CRUZ, portador da carteira de identidade RG nº 646107 SSP/MT, e do CPF: 459.582.541-20, para representa la perante a Prefeitura Municipal de Aripuanã-MT, na Licitação realizada sob a modalidade de Pregão Presencial/Registro de Preço n.º 039/2022, podendo assim retirar editais, rubricar documentos e propostas, formular lances, negociar preços em nome da representada, e ainda assinar atas, contratos de fornecimento de materiais/produtos, firmar compromissos, enfim, praticar todos os atos que se fizerem necessários para o bom e fiel cumprimento do presente mandato.

Atenciosamente,

Várzea Grande - MT, 08 de Julho de 2022.

**CNPJ: 12.995.729/0001-24**  
INSC. EST.: 13.488.233-4  
IVAN GUIA LEMOS DA SILVA & CIA. LTDA.  
Rua Siqueira Campos, Qd. 54, Lote 13  
Bairro: Jardim Ikaray  
CEP: 78.130-426  
**VÁRZEA GRANDE - MT**

FIRMA  
CAPÃO GRANDE

*Luiza Batista*  
LUIZA BATISTA BARBOSA DOS SANTOS  
Procurador(a)  
IVAN GUIA LEMOS DA SILVA & CIA LTDA - ME  
CNPJ: 12.995.729.0001-24

*Rosa*  
*gov*  
*go*  
*N*  
*V*

IVAN GUIA LEMOS DA SILVA & CIA - CNPJ: 12.995.729/0001-24  
Rua Siqueira Campos QD 54 Casa N. 13 Bairro Ikaray Várzea Grande - MT  
CEP: 78.130-426-000 telefone/fax (65) 3927-6132  
E-mail: [licitacao@navimateriaiseletricos.com.br](mailto:licitacao@navimateriaiseletricos.com.br)

SERVÍCIO NOTARIAL E REGISTRAL DO DISTRITO DE CAPÃO GRANDE  
Rua Triângulo Mineiro, 318 - Vila Várzea Grande - Várzea Grande - MT  
Fone: (65) 3927-6132 - CEP: 78.130-405

Reconheço por semelhança a firma de: LUIZA BATISTA BARBOSA  
DOS SANTOS (45472)

Várzea Grande - MT, 08 de Julho de 2022. Nº 16 23  
Deu fe. Em testemunho do presente.

Cleudis Aparecida de Moraes Costa

Selo Digital BIT 86538 R57 90 Cod 20

www.tst.br gov.br/brasil



REPÚBLICA FEDERATIVA DO BRASIL - D.O. Nº 1.154, 1964 - Lei nº 5.209, de 18.12.66

DATA DE EMISSÃO: 12/07/2016 2ª Via

**LUIZA BATISTA BARBOSA DOS SANTOS**

PLANOJO: LUIZ BARBOSA DOS SANTOS  
 JACY MARIA BATISTA DOS SANTOS  
 VARZEA GRANDE - MT

DATA DE NASCIMENTO: 05/11/1993

CPF: 03082974  
 C.NASC: 9595 LIV. A39 FLS. 125 VARZEA GRANDE - MT

443.794.891-05

*Luiz*  
 LUIZ SILVA MACHADO  
 Assessor em Direito

LEI Nº 7.111 DE 29.06.93

REPÚBLICA FEDERATIVA DO BRASIL

ESTADO DE MATO GROSSO  
 SECRETARIA DE ESTADO DE SEGURANÇA PÚBLICA  
 INSTITUTO DE IDENTIFICAÇÃO DR. ANILDO MENDES DE PAIVA

*Luiza Batista Barbosa dos Santos*

SEMPRE OS TÍTULOS

CARTEIRA DE IDENTIDADE

**CARTORIO AZEVEDO BASTOS** PERÍCIO DE REGISTRO CIVIL DAS PROPRIEDADES RURAIS E URBANAS DO ESTADO DE MATO GROSSO - CANTO DA RUA 8124

**Autenticação Digital**

Em cumprimento do disposto no Art. 1º, II, e Art. 7º, V, do Lei nº 11.342 de 28.07.2006 e Art. 1º, III, do Lei Estadual nº 7.111/93 e em atendimento ao processo nº 03082974, Autenticação de documento eletrônico e assinatura eletrônica em 27/06/2019 às 12:19:49

Cód. Autenticação: 75612706191217190807-1 | Data: 27/06/2019 12:19:49

Selo Digital de Fiscalização Tipo Normal C: A9571496-1A194  
 Valor Total do Ato: R\$ 4,42

Para os dados do ato em: <https://sctodigital.jus.br>

3715156



*Rose*

*M*

*Lu*

*Lu*

*Lu*

*R*

*v*

Nº 3519730

REPÚBLICA FEDERATIVA DO BRASIL  
ESTADO DA PARAÍBA  
CARTÓRIO AZEVEDO BASTOS  
FUNDADO EM 1888

PRIMEIRO REGISTRO CIVIL DE NASCIMENTO E ÓBITOS E PRIVATIVO DE CASAMENTOS, INTERDIÇÕES E TUTELAS DA COMARCA DE JOÃO PESSOA

Av. Eptácio Pessoa, 1145 Bairro dos Estados 58030-00, João Pessoa PB  
Tel.: (83) 3244-5404 / Fax: (83) 3244-5464  
<http://www.azevedobastos.not.br>  
E-mail: [cartorio@azevedobastos.not.br](mailto:cartorio@azevedobastos.not.br)



DECLARAÇÃO DE SERVIÇO DE AUTENTICAÇÃO DIGITAL

O Bel. Válber Azevêdo de Miranda Cavalcanti, Oficial do Primeiro Registro Civil de Nascimentos e Óbitos e Privativo de Casamentos, Interdições e Tutelas com atribuição de autenticar e reconhecer firmas da Comarca de João Pessoa Capital do Estado da Paraíba, em virtude de Lei, etc...

DECLARO ainda que, para garantir transparência e segurança jurídica de todos os atos oriundos da atividade Notarial e Registral no Estado da Paraíba, foi instituído pela Lei Nº 10.132, de 06 de novembro de 2013, a aplicação obrigatória de um Selo Digital de Fiscalização Extrajudicial em todos os atos de notas e registro, composto de um código único (por exemplo: Selo Digital: ABC12345-X1X2) e dessa forma, cada autenticação processada pela nossa Serventia pode ser verificada e confirmada tantas vezes quanto for necessário através do site do Tribunal de Justiça do Estado da Paraíba, endereço <https://corregedoria.tjpb.jus.br/selo-digital/>.

A autenticação digital do documento faz prova de que, na data e hora em que ela foi realizada, a empresa IVAN GUIA LEMOS DA SILVA & CIA LTDA - ME tinha posse de um documento com as mesmas características que foram reproduzidas na cópia autenticada, sendo da empresa IVAN GUIA LEMOS DA SILVA & CIA LTDA - ME a responsabilidade, única e exclusiva, pela idoneidade do documento apresentado a este Cartório.

Nesse sentido, declaro que a IVAN GUIA LEMOS DA SILVA & CIA LTDA - ME assumiu, nos termos do artigo 8º, §1º, do Decreto nº 10.278/2020, que regulamentou o artigo 3º, inciso X, da Lei Federal nº 13.874/2016 e o artigo 2º-A da Lei Federal 12.682/2012, a responsabilidade pelo processo de digitalização dos documentos físicos, garantindo perante este Cartório e terceiros, a sua autoria e integridade.

De acordo com o disposto no artigo 2º-A, §7º, da Lei Federal nº 12.682/2012, o documento em anexo, identificado individualmente em cada Código de Autenticação Digital ou na referida sequência, poderá ser reproduzido em papel ou em qualquer outro meio físico.

Esta DECLARAÇÃO foi emitida em 16/02/2022 15:45:54 (hora local) através do sistema de autenticação digital do Cartório Azevêdo Bastos, de acordo com o Art 1º, 10º e seus §§ 1º e 2º da MP 2200/2001, como também, o documento eletrônico autenticado contendo o Certificado Digital do titular do Cartório Azevêdo Bastos, poderá ser solicitado diretamente a empresa IVAN GUIA LEMOS DA SILVA & CIA LTDA - ME ou ao Cartório pelo endereço de e-mail [autentica@azevedobastos.not.br](mailto:autentica@azevedobastos.not.br) Para informações mais detalhadas deste ato, acesse o site <https://autdigital.azevedobastos.not.br> e informe o Código de Autenticação Digital.

Esta Declaração é válida por tempo indeterminado e está disponível para consulta em nosso site.

\*Código de Autenticação Digital: 75612706191217190807-1

\*Legislações Vigentes: Lei Federal nº 8.005/94, Lei Federal nº 10.406/2002, Medida Provisória nº 2200/2001, Lei Federal nº 13.105/2016, Lei Estadual nº 8.721/2008, Lei Estadual nº 10.132/2013, Provimento CGJ N° 003/2014 e Provimento CNJ N° 100/2020.

O referido é verdade, dou fé.

CHAVE DIGITAL

0f775b1d734fd94d05712d89fe6bc05bc93680719104026e48d995b244691c94340e4c5fc555432ae84c3fab97cb719cd10345df2152ee1be3540dd75774a06917258fd-911e3fede17c7a313f765714



Presidência da República  
Casa Civil  
Medida Provisória nº 2.200-2,  
de 24 de agosto de 2001



Rosa

gou

gou

N

gou

N

gou

N

PODER JUDICIÁRIO DO ESTADO DE MATO GROSSO  
ATOS DE NOTAS E REGISTRO  
Cod. Ato(s): 19  
BGX 24897 R\$ 86,30  
Consulta: www.tj.mt.gov.br/selos



Cartório de Capão Grande  
Rua Triângulo Mineiro, nº 01  
Várzea Grande, MT

**PODER JUDICIÁRIO**  
**SERVIÇO NOTARIAL E REGISTRAL DO DISTRITO DE CAPÃO GRANDE**  
**COMARCA DE VÁRZEA GRANDE ESTADO DE MATO GROSSO**  
Rua Triângulo Mineiro, nº 01, bairro Nova Várzea Grande, Várzea Grande/MT  
CEP: 78135-305, Fone/Fax: (65) 3686-0310

Claudia Auxiliadora de Moraes Costa  
Tabeliã Interina

**Livro Nº 54-P Folhas //151//**

**PROCURAÇÃO BASTANTE QUE FAZ os abaixo declarados.///////**

SAIBAM quantos a presente Procuração virem que, no ano de dois mil e dezenove, aos treze e sete dias do mês de junho, neste SERVIÇO NOTARIAL E REGISTRAL do DISTRITO de CAPÃO GRANDE, Município e Comarca de Várzea Grande, Estado de Mato Grosso, perante MIM, TABELIÃ INTERINA, compareceu como **OUTORGANTE: IVAN GUIA LEMOS DA SILVA & CIA LTDA ME**, inscrito(a) no CNPJ sob n. 12.995.729/0001-24, estabelecida na Rua J, 11, quadra 54, Jardim Novo Horizonte, Várzea Grande-MT, sendo neste ato representada pelo seu sócio o Sr. **IVAN GUIA LEMOS DA SILVA**, brasileiro, casado(a), empresário, portador da CI/RG n. 0410006-9 SESP/MT, inscrito no CPF/MF sob n. 304.300.541-49, filho de Irenio Pereira da Silva e de Ivone Lemos da Silva, residente e domiciliado na Av. A, nº 06, quadra 31 Monte Castelo, Várzea Grande/MT; e reconhecido pela própria de MIM, TABELIÃ INTERINA que trato e dou fé. E por ele, dito que por este Público Instrumento, e nos termos de direito nomeia e constitui sua bastante **PROCURADORA: LUIZA BATISTA BARBOSA DOS SANTOS**, brasileira, declarou ser solteiro(a), engenheira civil, portador(a) da CI/RG nº 19991290 SSP/MT, inscrito(a) no CPF/MF sob n. 043.764.491-05, filho de Luiz Barbosa dos Santos e de Jacy Maria Batista dos Santos, residente e domiciliado(a) na Rua Gertrudes Probests, 60, Jardim Glória I, Várzea Grande-MT; representar-me em todos os atos em que seja necessária a minha presença ou intervenção como negociante, inclusive perante magistrados, órgãos previdenciários e outras repartições públicas, federais, estaduais e municipais (Prefeituras e outros), autarquia, requerendo o que for a bem de meus direitos; constituir procuradores com plenos poderes para atuar perante aos Órgãos da Administração Pública direta e

CONTINUA NO VERSO.

Rosa del [Handwritten signature]



CARTÓRIO AZEVEDO BASTOS



NAVI COMÉRCIO DE MATERIAIS ELÉTRICOS E CONSTRUÇÕES

### INSTRUMENTO PARTICULAR DE PROCURAÇÃO

OUTORGANTE: A Empresa **IVAN GUIA LEMOS DA SILVA & CIA LTDA**, CNPJ 12.995.729/0001-24, INSC. ESTADUAL: 13.488.233-4 sediada na Rua Siqueira Campos QD 54 Casa N. 13 Bairro Jardim Ikarai, Várzea Grande - MT CEP: 78.130-426, telefone/fax (65) 3927.6132, e-mail: [licitacao@navimateriaiseletricos.com.br](mailto:licitacao@navimateriaiseletricos.com.br), neste ato representado pela Sr<sup>a</sup> **IVAN GUIA LEMOS DA SILVA**, portador da cédula de identidade RG sob o n<sup>o</sup>: 041.0006-9 SESP/MT, inscrito no CPF sob o n<sup>o</sup>: 304.300.541-49, casado, sócio proprietário, residente e domiciliado em Várzea Grande.

OUTORGADO: **VALDIR HILARIO DA CRUZ, VENDEDOR, CPF.459.582.541-20, RG: 646.107 SSP/MT**, residente e domiciliado em Várzea Grande/MT.

PODERES: Pelo presente instrumento de mandato a Outorgante confere a Outorgada plenos poderes para atuar perante nos Órgãos da Administração Pública direta e indireta das esferas: federal, estadual ou municipal, em especial, participar como preposto em licitações públicas promovido através da modalidade Pregão Público; presencial e eletrônico nas modalidades: pregão registro de preço, convite, concorrência e tomadas de preço, inclusive praticar todos os atos negociais computáveis à participação nas licitações - desenhada pelos Governos nas esferas Federal, Estadual, Municipal e Distrito Federal em todo território brasileiro, podendo para tanto, assinar propostas de preços, declarações, apresentar e retirar documentos, impugnar termos dos Regulamentos e Editais, interpor recursos contra o resultado da licitação, solicitar e prestar declarações e esclarecimentos, assinar atas e demais documentos, pagar taxas, formular lances na fase competitiva da licitação que comporá o preço final da proposta original ou desistir deste, requer, na fase permitida, desistência ou retificação de preços iniciais ou quaisquer outras condições oferecidas, emitir e firmar o fechamento da operação, praticar, inclusive Substabelecer, enfim, todos os atos em direito permitidos para o bom e fiel do presente mandato, podendo este ser substabelecido no todo ou em parte. Arcando o Outorgante; nos termos dos artigos 675 e seguintes do Código Civil por todas as obrigações contraidas por força dos poderes aqui conferidos, respondendo diretamente pelas sanções previstas pela inexecução contratual, ilegalidade na documentação de qualificação ou danos causados a Contratante ou a terceiros e pelo ressarcimento das perdas e prejuízos sofridos pela Outorgada no cumprimento deste mandato. Este instrumento terá a validade de 05 (cinco) anos a contar da assinatura e prévio reconhecimento.

Várzea Grande - MT, 17 de Fevereiro de 2022.

FIRMA  
CAPÃO GRANDE

IVAN GUIA LEMOS DA SILVA  
CPF: 304.300.541-49 - RG: 041.0006-9 SESP/MT

Rose

M 1

SERVIÇO NOTARIAL E REGISTRAL DO DISTRITO DE CAPÃO GRANDE  
Rua Siqueira Campos QD 54 Casa N. 13 Bairro Jardim Ikarai Várzea Grande - MT  
Fone: (65) 3927-6132 - CEP: 78130-426

Reconheço por assinatura e firma de IVAN GUIA LEMOS DA SILVA (CPF: 304.300.541-49) (46958)

Várzea Grande - MT, 21 de fevereiro de 2022, às 11:31  
Ocupação: Em testemunho de Valdir Hilario da Cruz, vendedor.

Cláudia Aparecida de Moraes Costa

Selo Digital BRW 98827 R\$7,90 Cód. 32

Consulta: [www.tjpb.gov.br](http://www.tjpb.gov.br)

BRW Digital  
Serviço 183

BRACILDA

IVAN GUIA LEMOS DA SILVA & CIA - CNPJ 12.995.729/0001-24  
Rua Siqueira Campos QD 54 Casa N. 13 Bairro Jardim Ikarai Várzea Grande - MT  
CEP: 78.130-426 telefone/fax (65) 3927.6132  
E-mail: [licitacao@navimateriaiseletricos.com.br](mailto:licitacao@navimateriaiseletricos.com.br)

01/01/2018  
LIVRE CANCELADA  
E-STA  
13/01/2018 (18)  
08:23

Cartório  
Autenticação Digital Código: 75610403229355994311-1  
Data: 04/03/2022 15:31:40  
Valor Total do Ato: R\$ 5,02  
Selo Digital Tipo Normal C: AMP50022-8RSY;



Cartório Azevêdo Bastos  
Av. Presidente Epifânio Pessoa - 1142  
Bairro dos Caladões, João Pessoa - PB  
(83) 3344-6864 - cartorio@azevedobastos.com.br  
<http://www.azevedobastos.com.br>

Valor Atribuído: R\$ 5,00  
TJPB



O presente documento digital foi conferido com o original e assinado digitalmente por ADALTO JOSÉ FERNANDES RIBEIRO, em sexta-feira, 4 de março de 2022 15:58:47 GMT-03:00, CNS: 06.879-0 - Cartório Azevêdo Bastos - 1<sup>o</sup> Ofício de Registro Civil das Pessoas Naturais e de Interdições e Tutelas/PB, nos termos da medida provisória N. 2.200-2 de 24 de agosto de 2001. Sua autenticidade deverá ser confirmada no endereço [www.tjpb.gov.br](http://www.tjpb.gov.br). O presente documento digital pode ser convertido em papel por meio de autenticação no Tabelionato de Notas. Provedor n<sup>o</sup> 100/2020 CNU - artigo 22.

REPÚBLICA FEDERATIVA DO BRASIL  
ESTADO DA PARAÍBA  
CARTÓRIO AZEVEDO BASTOS  
FUNDADO EM 1888

PRIMEIRO REGISTRO CIVIL DE NASCIMENTO E ÓBITOS E PRIVATIVO DE CASAMENTOS, INTERDIÇÕES E TUTELAS DA COMARCA DE JOÃO PESSOA

Av. Epitácio Pessoa, 1145 Bairro dos Estados 58030-00, João Pessoa PB  
Tel.: (83) 3244-5404 / Fax: (83) 3244-5484  
http://www.azedobastos.not.br  
E-mail: cartorio@azedobastos.not.br



DECLARAÇÃO DE SERVIÇO DE AUTENTICAÇÃO DIGITAL

O Bel. Válber Azevêdo de Miranda Cavalcanti, Oficial do Primeiro Registro Civil de Nascimentos e Óbitos e Privativo de Casamentos, Interdições e Tutelas com atribuição de autenticar e reconhecer firmas da Comarca de João Pessoa Capital do Estado da Paraíba, em virtude de Lei, etc...

DECLARO ainda que, para garantir transparência e segurança jurídica de todos os atos oriundos da atividade Notarial e Registral no Estado da Paraíba, foi instituído pela Lei nº 10.132, de 06 de novembro de 2013, a aplicação obrigatória de um Selo Digital de Fiscalização Extrajudicial em todos os atos de notas e registro, composto de um código único (por exemplo: Selo Digital: ABC12345-X1X2) e dessa forma, cada autenticação processada pela nossa Serventia pode ser verificada e confirmada tantas vezes quanto for necessário através do site do Tribunal de Justiça do Estado da Paraíba, endereço <https://corregedoria.tjpb.jus.br/selo-digital/>.

A autenticação digital do documento faz prova de que, na data e hora em que ela foi realizada, a empresa IVAN GUIA LEMOS DA SILVA & CIA LTDA - ME tinha posse de um documento com as mesmas características que foram reproduzidas na cópia autenticada, sendo da empresa IVAN GUIA LEMOS DA SILVA & CIA LTDA - ME a responsabilidade, única e exclusiva, pela idoneidade do documento apresentado a este Cartório.

Nesse sentido, declaro que a IVAN GUIA LEMOS DA SILVA & CIA LTDA - ME assumiu, nos termos do artigo 8º, §1º, do Decreto nº 10.278/2020, que regulamentou o artigo 3º, inciso X, da Lei Federal nº 13.874/2019 e o artigo 2º-A de Lei Federal 12.682/2012, a responsabilidade pelo processo de digitalização dos documentos físicos, garantindo perante este Cartório e terceiros, a sua autoria e integridade.

De acordo com o disposto no artigo 2º-A, §7º, da Lei Federal nº 12.682/2012, o documento em anexo, identificado individualmente em cada Código de Autenticação Digital ou na referida sequência, poderá ser reproduzido em papel ou em qualquer outro meio físico.

Esta DECLARAÇÃO foi emitida em 08/03/2022 15:06:36 (hora local) através do sistema de autenticação digital do Cartório Azevedo Bastos, de acordo com o Art. 1º, 10º e seus §§ 1º e 2º da MP 2200/2001, como também, o documento eletrônico autenticado contendo o Certificado Digital do titular do Cartório Azevedo Bastos, poderá ser solicitado diretamente a empresa IVAN GUIA LEMOS DA SILVA & CIA LTDA - ME ou ao Cartório pelo endereço de e-mail [autentica@azedobastos.not.br](mailto:autentica@azedobastos.not.br) Para informações mais detalhadas deste ato, acesse o site <https://autdigital.azedobastos.not.br> e informe o Código de Autenticação Digital

Esta Declaração é válida por tempo indeterminado e está disponível para consulta em nosso site.

Código de Autenticação Digital: 75610403229355994311-1  
Legislações Vigentes: Lei Federal nº 8.935/94, Lei Federal nº 10.406/2002, Medida Provisória nº 2200/2001, Lei Federal nº 13.105/2015, Lei Estadual nº 8.721/2008, Lei Estadual nº 10.132/2013, Provimento CGJ N° 003/2014 e Provimento CNJ N° 100/2020.

O referido é verdade, dou fé.

CHAVE DIGITAL

00005b1d/341d94f057f2d69fe6bc05b61fcb4d6d8c8588c2bc549506f7cd4e4824a5ed6bfa4b60e2626c7711e27553151fdd87aef7730f15003b99c79830e17256f049f1c3fede17c7a313f7657f4



Presidência da República  
Casa Civil  
Medida Provisória nº 2.200-2,  
de 24 de agosto de 2001



Rose

de

M. 1  
H  
J  
V

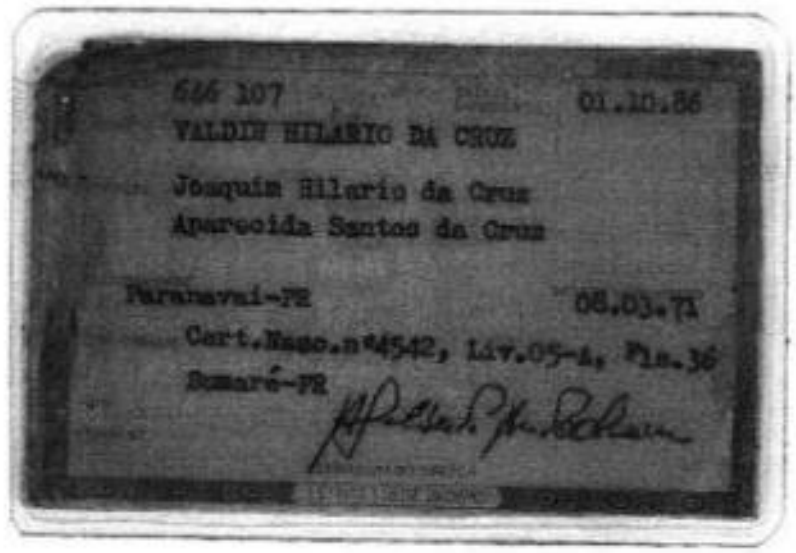

M 1 C  
 Rose ✓  
 Jev H Jev 1 ✓



REPÚBLICA FEDERATIVA DO BRASIL  
ESTADO DA PARAÍBA  
CARTÓRIO AZEVEDO BASTOS  
FUNDADO EM 1888

PRIMEIRO REGISTRO CIVIL DE NASCIMENTO E ÓBITOS E PRIVATIVO DE CASAMENTOS, INTERDIÇÕES E TUTELAS DA COMARCA DE JOÃO PESSOA

Av. Eptácio Pessoa, 1145 Bairro dos Estados 58030-00, João Pessoa PB  
Tel.: (83) 3244-5404 / Fax: (83) 3244-5484  
<http://www.azevedobastos.not.br>  
E-mail: [cartorio@azevedobastos.not.br](mailto:cartorio@azevedobastos.not.br)



DECLARAÇÃO DE SERVIÇO DE AUTENTICAÇÃO DIGITAL

O Bel. Valber Azevedo de Miranda Cavalcanti, Oficial do Primeiro Registro Civil de Nascimentos e Óbitos e Privativo de Casamentos, Interdições e Tutelas com atribuição de autenticar e reconhecer firmas da Comarca de João Pessoa Capital do Estado da Paraíba, em virtude da Lei, etc...

DECLARO ainda que, para garantir transparência e segurança jurídica de todos os atos oriundos da atividade Notarial e Registral no Estado da Paraíba, foi instituído pela Lei nº 10.132, de 06 de novembro de 2013, a aplicação obrigatória de um Selo Digital de Fiscalização Extrajudicial em todos os atos de notas e registro, composto de um código único (por exemplo: Selo Digital: ABC12345-X1X2) e dessa forma, cada autenticação processada pela nossa Serventia pode ser verificada e confirmada tantas vezes quanto for necessário através do site do Tribunal de Justiça do Estado da Paraíba, endereço <https://corregedora.tjpb.jus.br/selo-digital/>.

A autenticação digital do documento faz prova de que, na data e hora em que ela foi realizada, a empresa IVAN GUIA LEMOS DA SILVA & CIA LTDA - ME tinha posse de um documento com as mesmas características que foram reproduzidas na cópia autenticada, sendo da empresa IVAN GUIA LEMOS DA SILVA & CIA LTDA - ME a responsabilidade, única e exclusiva, pela idoneidade do documento apresentado a este Cartório.

Nesse sentido, declaro que a IVAN GUIA LEMOS DA SILVA & CIA LTDA - ME assumiu, nos termos do artigo 6º, §1º, do Decreto nº 10.278/2020, que regulamentou o artigo 3º, inciso X, da Lei Federal nº 13.874/2019 e o artigo 2º-A da Lei Federal 12.882/2012, a responsabilidade pelo processo de digitalização dos documentos físicos, garantindo perante este Cartório e terceiros, a sua autoria e integridade.

De acordo com o disposto no artigo 2º-A, §2º, da Lei Federal nº 12.882/2012, o documento em anexo, identificado individualmente em cada Código de Autenticação Digital ou na referida sequência, poderá ser reproduzido em papel ou em qualquer outro meio físico.

Esta DECLARAÇÃO foi emitida em 16/02/2022 16:07:31 (hora local) através do sistema de autenticação digital do Cartório Azevedo Bastos, de acordo com o Art. 1º, 10º e seus §§ 1º e 2º da MP 2200/2001, como também, o documento eletrônico autenticado contendo o Certificado Digital do titular do Cartório Azevedo Bastos, poderá ser solicitado diretamente a empresa IVAN GUIA LEMOS DA SILVA & CIA LTDA - ME ou ao Cartório pelo endereço de e-mail [autentica@azevedobastos.not.br](mailto:autentica@azevedobastos.not.br) Para informações mais detalhadas deste ato, acesse o site <https://autdigital.azevedobastos.not.br> e informe o Código de Autenticação Digital.

Esta Declaração é válida por tempo indeterminado e está disponível para consulta em nosso site.

\*Código de Autenticação Digital: 75610707171245540501-1  
\*Legislações Vigentes: Lei Federal nº 8.935/94, Lei Federal nº 10.406/2002, Medida Provisória nº 2200/2001, Lei Federal nº 13.105/2015, Lei Estadual nº 8.721/2008, Lei Estadual nº 10.132/2013, Provimento CGJ N° 003/2014 e Provimento CNJ N° 100/2020.

O referido é verdade, dou fé.

CHAVE DIGITAL

00005b1e734f894f057f2c69fe8bc05bc93680719104026e4ff095b244691c94f3cca1e2090a085bbaebcf66de83678e280d77f90272335f6222c2fe48b108017256f049f1e3fede17c7a313765794



Presidência da República  
Casa Civil  
Medida Provisória nº 2.200-2  
de 24 de agosto de 2001.



Rose

João

João

João

João

M  
L  
N  
V  
A  
R

29/09/2017

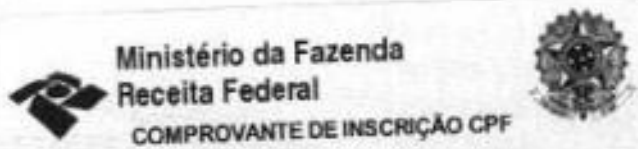

Ministério da Fazenda  
Receita Federal

COMPROVANTE DE INSCRIÇÃO CPF



Número  
**459.582.541-20**

Nome  
**VALDIR HILARIO DA CRUZ**

Nascimento  
**08/03/1971**

CÓDIGO DE CONTROLE  
DB5A.B3CF.84CD.C7AF



Emitido pela Secretaria da Receita Federal do Brasil  
às 09:55:07 do dia 29/09/2017 (hora e data de Brasília)  
dígito verificador: 00

VÁLIDO SOMENTE COM COMPROVANTE DE IDENTIFICAÇÃO

*M*  
*Rose*  
*9/0*  
*2*  
*1*  
*1*  
*1*





*M*

*Rose*

*J. J. J. J.*

*U*

*gio*

*1*

*R*

*J*



REPÚBLICA FEDERATIVA DO BRASIL  
ESTADO DA PARAÍBA  
CARTÓRIO AZEVEDO BASTOS  
FUNDADO EM 1888

PRIMEIRO REGISTRO CIVIL DE NASCIMENTO E ÓBITOS E PRIVATIVO DE CASAMENTOS, INTERDIÇÕES E TUTELAS DA COMARCA DE JOÃO PESSOA.

Av. Epitácio Pessoa, 1145 Bairro dos Estados 58030-00, João Pessoa PB  
Tel.: (83) 3244-5404 / Fax: (83) 3244-5484  
<http://www.azedobastos.net.br>  
E-mail: [cartorio@azedobastos.net.br](mailto:cartorio@azedobastos.net.br)



DECLARAÇÃO DE SERVIÇO DE AUTENTICAÇÃO DIGITAL

O Bel. Valber Azevedo de Miranda Cavalcanti, Oficial do Primeiro Registro Civil de Nascimentos e Óbitos e Privativo de Casamentos, Interdições e Tutelas com atribuição de autenticar e reconhecer firmas da Comarca de João Pessoa Capital do Estado da Paraíba, em virtude de Lei, etc...

DECLARO ainda que, para garantir transparência e segurança jurídica de todos os atos oriundos da atividade Notarial e Registral no Estado da Paraíba, foi instituído pela Lei nº 10.132, de 06 de novembro de 2013, a aplicação obrigatória de um Selo Digital de Fiscalização Extrajudicial em todos os atos de notas e registro, composto de um código único (por exemplo: Selo Digital: ABC12345-X1X2) e dessa forma, cada autenticação processada pela nossa Serventia pode ser verificada e confirmada tantas vezes quanto for necessário através do site do Tribunal de Justiça do Estado da Paraíba, endereço <https://corregedoria.tjpb.jus.br/selo-digital/>.

A autenticação digital do documento faz prova de que, na data e hora em que ela foi realizada, a empresa IVAN GUIA LEMOS DA SILVA & CIA LTDA - ME tinha posse de um documento com as mesmas características que foram reproduzidas na cópia autenticada, sendo da empresa IVAN GUIA LEMOS DA SILVA & CIA LTDA - ME a responsabilidade, única e exclusiva, pela idoneidade do documento apresentado a este Cartório.

Nesse sentido, declaro que a IVAN GUIA LEMOS DA SILVA & CIA LTDA - ME assumiu, nos termos do artigo 8º, §1º, do Decreto nº 10.278/2020, que regulamentou o artigo 3º, inciso X, da Lei Federal nº 13.874/2019 e o artigo 2º-A da Lei Federal 12.682/2012, a responsabilidade pelo processo de digitalização dos documentos físicos, garantindo perante este Cartório e terceiros, a sua autoria e integridade.

De acordo com o disposto no artigo 2º-A, §7º, da Lei Federal nº 12.682/2012, o documento em anexo, identificado individualmente em cada Código de Autenticação Digital ou na referida sequência, poderá ser reproduzido em papel ou em qualquer outro meio físico.

Esta DECLARAÇÃO foi emitida em 16/02/2022 14:55:15 (hora local) através do sistema de autenticação digital do Cartório Azevedo Bastos, de acordo com o Art. 1º, 10º e seus §§ 1º e 2º da MP 2200/2001, como também, o documento eletrônico autenticado contendo o Certificado Digital do titular do Cartório Azevedo Bastos, poderá ser solicitado diretamente a empresa IVAN GUIA LEMOS DA SILVA & CIA LTDA - ME ou ao Cartório pelo endereço de e-mail [autentica@azedobastos.net.br](mailto:autentica@azedobastos.net.br) Para informações mais detalhadas deste ato, acesse o site <https://autdigital.azedobastos.net.br> e informe o Código de Autenticação Digital

Esta Declaração é válida por tempo indeterminado e está disponível para consulta em nosso site.

\*Código de Autenticação Digital: 75610707171245540677-1

\*Legislações Vigentes: Lei Federal nº 8.935/94, Lei Federal nº 10.406/2002, Medida Provisória nº 2200/2001, Lei Federal nº 13.105/2015, Lei Estadual nº 8.721/2008, Lei Estadual nº 10.132/2013, Provimento CGJ N° 003/2014 e Provimento CNJ N° 100/2020.

O referido é verdade, dou fé.

CHAVE DIGITAL

00005b1d734fd94f057f2d60fe6bc05bc93680719104026e48d95b244691c94eb798a96890a63209bcbcd99e7d7923df11f7b4d78bc27d8c1562ca88163ee0f17256f049f1e0fada17c7a313f7657f4



Presidência da República  
Casa Civil  
Medida Provisória nº 2.200-2  
de 24 de agosto de 2001.



Rose  
JUN  
10  
1  
J  
V



Ministério da Fazenda  
Receita Federal



COMPROVANTE DE INSCRIÇÃO CPF

Número  
**537.674.031-53**

Nome  
**JOACI MARIA LEMOS DA SILVA**

Nascimento  
**11/12/1966**

CÓDIGO DE CONTROLE  
**5BFB.3976.3CB8.F479**



Emitido pela Secretaria da Receita Federal do Brasil  
às 10:36:01 do dia 02/05/2022 (hora e data de Brasília)  
dígito verificador: 00

VÁLIDO SOMENTE COM COMPROVANTE DE IDENTIFICAÇÃO

*Rose*  
*Jov*  
*M*  
*1*  
*R*  
*1*  
*J*  
*V*  
1/1

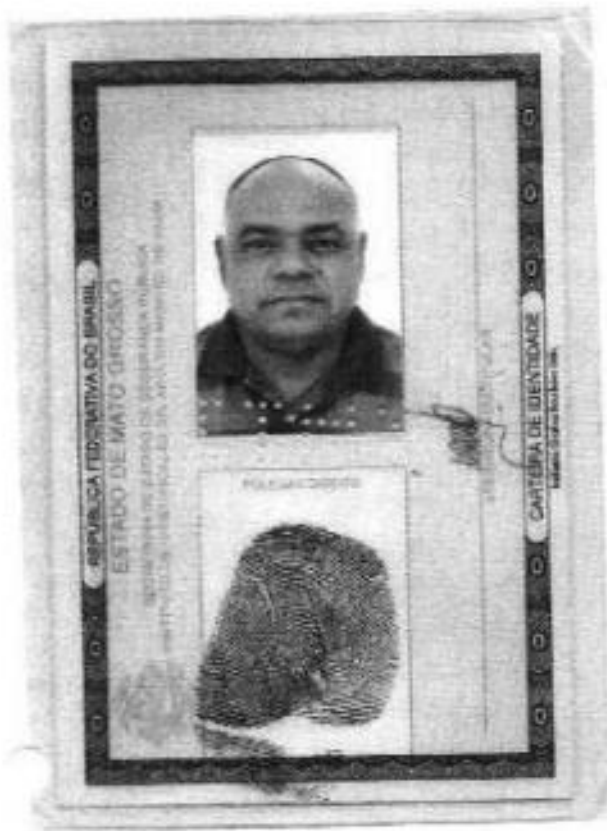

*Rose*

*Joel*

*M r D*

*N*

*Ego*

*1*

*1*

*1*



REPÚBLICA FEDERATIVA DO BRASIL  
ESTADO DA PARAÍBA  
CARTÓRIO AZEVEDO BASTOS  
FUNDADO EM 1888

PRIMEIRO REGISTRO CIVIL DE NASCIMENTO E ÓBITOS E PRIVATIVO DE CASAMENTOS, INTERDIÇÕES E TUTELAS DA COMARCA DE JOÃO PESSOA

Av. Epitácio Pessoa, 1145 Bairro dos Estados 58030-00, João Pessoa PB  
Tel.: (83) 3244-5404 / Fax: (83) 3244-5484  
<http://www.azedobastos.not.br>  
E-mail: [cartorio@azedobastos.not.br](mailto:cartorio@azedobastos.not.br)



DECLARAÇÃO DE SERVIÇO DE AUTENTICAÇÃO DIGITAL

O Bel. Válber Azevedo de Miranda Cavalcanti, Oficial do Primeiro Registro Civil de Nascimentos e Óbitos e Privativo de Casamentos, Interdições e Tutelas com atribuição de autenticar e reconhecer firmas da Comarca de João Pessoa Capital do Estado da Paraíba, em virtude de Lei, etc...

DECLARO ainda que, para garantir transparência e segurança jurídica de todos os atos oriundos da atividade Notarial e Registral no Estado da Paraíba, foi instituído pela Lei nº 10.132, de 06 de novembro de 2013, a aplicação obrigatória de um Selo Digital de Fiscalização Extrajudicial em todos os atos de notas e registro, composto de um código único (por exemplo: Selo Digital: ABC12345-X1X2) e dessa forma, cada autenticação processada pela nossa Serventia pode ser verificada e confirmada tantas vezes quanto for necessário através do site do Tribunal de Justiça do Estado da Paraíba, endereço <https://corregedoria.tjpb.jus.br/selo-digital/>.

A autenticação digital do documento faz prova de que, na data e hora em que ela foi realizada, a empresa IVAN GUIA LEMOS DA SILVA & CIA LTDA - ME tinha posse de um documento com as mesmas características que foram reproduzidas na cópia autenticada, sendo da empresa IVAN GUIA LEMOS DA SILVA & CIA LTDA - ME a responsabilidade, única e exclusiva, pela idoneidade do documento apresentado a este Cartório.

Nesse sentido, declaro que a IVAN GUIA LEMOS DA SILVA & CIA LTDA - ME assumiu, nos termos do artigo 6º, §1º, do Decreto nº 10.278/2020, que regulamentou o artigo 3º, inciso X, da Lei Federal nº 13.874/2019 e o artigo 2º-A da Lei Federal 12.682/2012, a responsabilidade pelo processo de digitalização dos documentos físicos, garantindo perante este Cartório e terceiros, a sua autoria e integridade.

De acordo com o disposto no artigo 2º-A, §7º, da Lei Federal nº 12.682/2012, o documento em anexo, identificado individualmente em cada Código de Autenticação Digital ou na referida sequência, poderá ser reproduzido em papel ou em qualquer outro meio físico.

Esta DECLARAÇÃO foi emitida em 16/02/2022 14:46:07 (hora local) através do sistema de autenticação digital do Cartório Azevedo Bastos, de acordo com o Art. 1º, 10º e seus §§ 1º e 2º da MP 2200/2001, como também, o documento eletrônico autenticado contendo o Certificado Digital do titular do Cartório Azevedo Bastos, poderá ser solicitado diretamente a empresa IVAN GUIA LEMOS DA SILVA & CIA LTDA - ME ou ao Cartório pelo endereço de e-mail [autentica@azedobastos.not.br](mailto:autentica@azedobastos.not.br) Para informações mais detalhadas deste ato, acesse o site <https://autdigital.azedobastos.not.br> e informe o Código de Autenticação Digital

Esta Declaração é válida por tempo indeterminado e está disponível para consulta em nosso site.

\*Código de Autenticação Digital: 75610707171245540745-1

\*Legislações Vigentes: Lei Federal nº 8.935/94, Lei Federal nº 10.408/2002, Medida Provisória nº 2200/2001, Lei Federal nº 13.105/2015, Lei Estadual nº 8.721/2008, Lei Estadual nº 10.132/2013, Provimento CGJ N° 003/2014 e Provimento CNJ N° 100/2020.

O referido é verdade, dou fé.

CHAVE DIGITAL

00005b1d734fd94f05712d69fe6bc05bc93680719104026e4ff695b244691c94fd06583523181e9705fb4bfaafbcd98a7b3d9879ddfe7a7e9b0147e0cbefa3fc17256f049f1e3fede17c7a313f765714



Presidência da República  
Lei Civil  
Medida Provisória nº 2.200-1  
de 24 de agosto de 2001.



Rose

Handwritten signatures and initials, including a large signature that appears to be 'Rose' and several other initials.

 **Ministério da Fazenda**  
**Receita Federal**  
COMPROVANTE DE INSCRIÇÃO CPF 

Número  
**304.300.541-49**

Nome  
**IVAN GUIA LEMOS DA SILVA**

Nascimento  
**13/12/1963**

CÓDIGO DE CONTROLE  
1D8B.1430.08C6.F637



Emitido pela Secretaria da Receita Federal do Brasil  
às 09:40:05 do dia 02/05/2022 (hora e data de Brasília)  
dígito verificador: 00

VÁLIDO SOMENTE COM COMPROVANTE DE IDENTIFICAÇÃO

*Rose*

*M*

*30*

*9*

*H*

*1*

*U*

1/1



## ALTERAÇÃO CONTRATUAL Nº 4 DA SOCIEDADE IVAN GUIA LEMOS DA SILVA & CIA LTDA ME

CNPJ nº 12.995.729/0001-24

*Silva*  
**IVAN GUIA LEMOS DA SILVA** nacionalidade BRASILEIRA, nascido em 13/12/1963, CASADO em COMUNHÃO PARCIAL DE BENS, EMPRESARIO, CPF nº 304.300.541-49, CARTEIRA DE IDENTIDADE nº 04100069, órgão expedidor SSP - MT, residente e domiciliado(a) no(a) AVENIDA "A", Nº 06, QUADRA 31, BAIRRO MONTE CASTELO, MUNICÍPIO DE VÁRZEA GRANDE, MT, CEP 78150000, BRASIL.

**JOACI MARIA LEMOS DA SILVA** nacionalidade BRASILEIRA, nascida em 11/12/1966, casada em COMUNHÃO PARCIAL DE BENS, EMPRESARIA, CPF nº 537.674.031-53, CARTEIRA DE IDENTIDADE nº 46836, órgão expedidor MTE - MT, residente e domiciliado(a) no(a) AVENIDA "A", Nº 06, QUADRA 31, BAIRRO MONTE CASTELO, MUNICÍPIO DE VÁRZEA GRANDE, MT, CEP 78150000, BRASIL.

*ate*  
Sócios da Sociedade Limitada de nome empresarial IVAN GUIA LEMOS DA SILVA & CIA LTDA ME, registrada legalmente por contrato social devidamente arquivado nesta Junta Comercial do Estado de Mato Grosso, sob NIRE nº 51201343772, com sede R J, 11, Quadra 54, Jardim Novo Horizonte Várzea Grande, MT, CEP 78.149-000, devidamente inscrita no Cadastro Nacional de Pessoa Jurídica/MF sob o nº 12.995.729/0001-24, deliberam de pleno e comum acordo ajustarem a presente alteração contratual, nos termos da Lei nº 10.406/ 2002, mediante as condições estabelecidas nas cláusulas seguintes:

### ENDEREÇO

**CLÁUSULA PRIMEIRA.** A sociedade passa a exercer suas atividades no seguinte endereço sito à RUA SIQUEIRA CAMPOS (LOT JD N HORIZONTE), ,, QUADRA 54 LOTE 13, BAIRRO IKARAY, MUNICÍPIO DE VÁRZEA GRANDE, MT, CEP 78.130-426.

### OBJETO SOCIAL

**CLÁUSULA SEGUNDA.** A sociedade passa a ter o seguinte objeto: COMÉRCIO VAREJISTA DE MATERIAIS DE CONSTRUÇÃO, DEPÓSITOS DE MERCADORIAS PARA TERCEIROS, EXCETO ARMAZENS E GUARDA-MÓVEIS, COMÉRCIO VAREJISTA ESPECIALIZADO DE EQUIPAMENTOS DE



JUNTA COMERCIAL DO ESTADO DE MATO GROSSO  
Certifico o Registro em 19/01/2018 sob nº 20189347660  
Protocolo: 18/934766-0 de 19/01/2018  
NIRE: 51201343772  
**IVAN GUIA LEMOS DA SILVA & CIA LTDA ME**  
Chancela: 90FA1-A7E9E-E925B-A410A-878E9-4FDB5-8A597-9CD60  
Cuiabá, 22/01/2018

*Rose*  
*Julio*  
Julio Frederico Muller Neto  
Secretário Geral



TELEFONIA E COMUNICAÇÃO, COMÉRCIO VAREJISTA ESPECIALIZADO DE EQUIPAMENTOS E SUPRIMENTOS DE INFORMÁTICA, COMÉRCIO VAREJISTA DE FERRAGENS E FERRAMENTAS, COMÉRCIO VAREJISTA DE MATERIAL ELÉTRICO, ALUGUEL DE MÁQUINAS E EQUIPAMENTOS COMERCIAIS E INDUSTRIAIS SEM OPERADOR E COM OPERADOR, ALUGUEL DE MÁQUINAS E EQUIPAMENTOS PARA CONSTRUÇÃO SEM OPERADOR, EXCETO ANDAIMES, LOCAÇÃO DE MEIOS DE TRANSPORTE, SEM CONDUTOR E COM OPERADOR, SERVIÇOS DE DESENHO TÉCNICO RELACIONADOS À ARQUITETURA E ENGENHARIA, PREPARAÇÃO DE CANTEIRO E LIMPEZA DE TERRENO, OBRAS DE TERRAPLENAGEM, INSTALAÇÃO E MANUTENÇÃO ELÉTRICA, INSTALAÇÕES HIDRÁULICAS, SANITÁRIAS E DE GÁS, INSTALAÇÃO E MANUTENÇÃO DE SISTEMAS CENTRAIS DE AR CONDICIONADO, DE VENTILAÇÃO E REFRIGERAÇÃO, INSTALAÇÕES DE SISTEMA DE PREVENÇÃO CONTRA INCÊNDIO, MONTAGEM E INSTALAÇÃO DE SISTEMAS E EQUIPAMENTOS DE ILUMINAÇÃO E SINALIZAÇÃO EM VIAS PÚBLICAS, PORTOS E AEROPORTOS, INSTALAÇÃO DE PORTAS, JANELAS, TETOS, DIVISÓRIAS E ARMÁRIOS EMBUTIDOS DE QUALQUER MATERIAL, DEMOLIÇÃO DE EDIFÍCIOS E ESTRUTURAS, MANUTENÇÃO DE ESTAÇÕES E REDES DE TELECOMUNICAÇÕES. MANUTENÇÃO E REPARAÇÃO DE MÁQUINAS, APARELHOS E MATERIAIS ELÉTRICOS, CONSTRUÇÃO DE EDIFÍCIOS, CONSTRUÇÃO DE RODOVIAS E FERROVIA, PINTURA PARA SINALIZAÇÃO EM PISTAS RODOVIÁRIAS E AEROPORTOS, OBRAS DE URBANIZAÇÃO - RUAS, PRAÇAS E CALÇADAS, CONSTRUÇÃO DE ESTAÇÕES E REDES DE DISTRIBUIÇÃO DE ENERGIA ELÉTRICA. MANUTENÇÃO DE ESTAÇÕES E REDES DE TELECOMUNICAÇÕES, OBRAS DE MONTAGEM INDUSTRIAL, CONSTRUÇÃO DE RODOVIAS E FERROVIAS, MONTAGEM E INSTALAÇÃO DE SISTEMAS E EQUIPAMENTOS DE ILUMINAÇÃO E SINALIZAÇÃO EM VIAS PÚBLICAS, PORTOS E AEROPORTOS, SERVIÇOS DE PINTURA DE EDIFÍCIOS, OBRAS DE ALVENARIA, COMÉRCIO ATACADISTA DE MÁQUINAS, APARELHOS E EQUIPAMENTOS PARA USO AGROPECUÁRIO; PARTES E. COMÉRCIO ATACADISTA DE MATERIAL ELÉTRICO, COMÉRCIO ATACADISTA DE MATERIAIS DE CONSTRUÇÃO, SERVIÇOS DE ENGENHARIA, SERVIÇOS ESPECIALIZADOS PARA CONSTRUÇÃO, OBRAS DE ENGENHARIA CIVIL, SERVIÇOS DE OPERAÇÃO E FORNECIMENTO DE EQUIPAMENTOS PARA TRANSPORTE E ELEVAÇÃO DE CARGAS E PESSOAS PARA USO EM OBRAS,.

**CNAE FISCAL**

- 4744-0/99 - comércio varejista de materiais de construção em geral
- 3313-9/99 - manutenção e reparação de máquinas, aparelhos e materiais elétricos não especificados anteriormente



**JUNTA COMERCIAL DO ESTADO DE MATO GROSSO**  
 Certifico o Registro em 19/01/2018 sob nº 20189347660  
 Protocolo: 18/934766-0 de 19/01/2018  
 NIRE: 51201343772  
**IVAN GUZA LEMOS DA SILVA & CIA LTDA ME**  
 Chancela: 90FA1-A7E9E-E925B-A410A-87BE9-4FD85-BA597-9CD60  
 Goiabá, 22/01/2018

Julio Frederico Muller Neto  
 Secretário Geral





- 4330-4/02 - instalação de portas, janelas, tetos, divisórias e armários embutidos de qualquer material
- 4330-4/04 - serviços de pintura de edifícios em geral
- 4399-1/03 - obras de alvenaria
- 4399-1/99 - serviços especializados para construção não especificados anteriormente
- 4661-3/00 - comércio atacadista de máquinas, aparelhos e equipamentos para uso agropecuário; partes e peças
- 4673-7/00 - comércio atacadista de material elétrico
- 4679-6/99 - comércio atacadista de materiais de construção em geral
- 4742-3/00 - comércio varejista de material elétrico
- 4744-0/01 - comércio varejista de ferragens e ferramentas
- 4751-2/01 - comércio varejista especializado de equipamentos e suprimentos de informática
- 4752-1/00 - comércio varejista especializado de equipamentos de telefonia e comunicação
- 5211-7/99 - depósitos de mercadorias para terceiros, exceto armazéns gerais e guarda-móveis
- 7112-0/00 - serviços de engenharia
- 7119-7/03 - serviços de desenho técnico relacionados à arquitetura e engenharia
- 7719-5/99 - locação de outros meios de transporte não especificados anteriormente, sem condutor
- 4329-1/04 - montagem e instalação de sistemas e equipamentos de iluminação e sinalização em vias públicas, portos e aeroportos
- 4322-3/03 - instalações de sistema de prevenção contra incêndio
- 4120-4/00 - construção de edifícios
- 4211-1/01 - construção de rodovias e ferrovias
- 4211-1/02 - pintura para sinalização em pistas rodoviárias e aeroportos
- 4213-8/00 - obras de urbanização - ruas, praças e calçadas
- 4221-9/02 - construção de estações e redes de distribuição de energia elétrica
- 4221-9/03 - manutenção de redes de distribuição de energia elétrica
- 4221-9/04 - construção de estações e redes de telecomunicações
- 4221-9/05 - manutenção de estações e redes de telecomunicações
- 4292-8/02 - obras de montagem industrial
- 4299-5/99 - outras obras de engenharia civil não especificadas anteriormente
- 4311-8/01 - demolição de edifícios e outras estruturas
- 4311-8/02 - preparação de canteiro e limpeza de terreno
- 4313-4/00 - obras de terraplenagem
- 4321-5/00 - instalação e manutenção elétrica
- 4322-3/01 - instalações hidráulicas, sanitárias e de gás
- 4322-3/02 - instalação e manutenção de sistemas centrais de ar condicionado, de ventilação e refrigeração
- 7732-2/01 - aluguel de máquinas e equipamentos para construção sem operador, exceto andaimes



JUNTA COMERCIAL DO ESTADO DE MATO GROSSO  
Certifico o Registro em 19/01/2018 sob nº 20189347660  
Protocolo: 18/934766-0 de 19/01/2018  
NIRE: 51201343772  
IVAN GUIA LEMOS DA SILVA & CIA LTDA ME  
Chancela: 90FA1-A7E9E-E925B-A410A-87BE9-4FDB5-8A597-9CD60  
Curubá, 22/01/2018

Julia Frederica Muller Neto  
Secretário Geral



**EM FACE DAS ALTERAÇÕES ACIMA, CONSOLIDA-SE O CONTRATO SOCIAL, NOS TERMOS DA LEI Nº 10.406/2002, MEDIANTE AS CONDIÇÕES E CLÁUSULAS SEGUINTE**

**CLÁUSULA PRIMEIRA. QUALIFICAÇÃO DOS SÓCIOS:**

*Luiz*  
IVAN GUIA LEMOS DA SILVA nacionalidade BRASILEIRA, nascido em 13/12/1963, CASADO em COMUNHÃO PARCIAL DE BENS, EMPRESARIO, CPF nº 304.300.541-49, CARTEIRA DE IDENTIDADE nº 04100069, órgão expedidor SSP - MT, residente e domiciliado(a) no(a) AVENIDA "A", Nº 06, QUADRA 31, BAIRRO MONTE CASTELO, MUNICIPIO DE VÁRZEA GRANDE, MT, CEP 78150000, BRASIL.

JOACI MARIA LEMOS DA SILVA nacionalidade BRASILEIRA, nascida em 11/12/1966, casada em COMUNHÃO PARCIAL DE BENS, EMPRESARIA, CPF nº 537.674.031-53, CARTEIRA DE IDENTIDADE nº 46836, órgão expedidor MTE - MT, residente e domiciliado(a) no(a) AVENIDA "A", Nº 06, QUADRA 31, BAIRRO MONTE CASTELO, MUNICIPIO DE VÁRZEA GRANDE, MT, CEP 78150000, BRASIL.

**CLÁUSULA SEGUNDA.** A sociedade gira sob o nome empresarial de IVAN GUIA LEMOS DA SILVA & CIA LTDA - ME

*Luiz*  
**CLÁUSULA TERCEIRA.** A sociedade tem a sua SEDE na RUA SIQUEIRA CAMPOS (LOT JD N HORIZONTE), ., QUADRA 54 LOTE 13, BAIRRO IKARAY, MUNICIPIO DE VÁRZEA GRANDE, MT, CEP 78.130-426.

*Luiz*  
**CLÁUSULA QUARTA .** O objeto social é a atividade econômica de: COMÉRCIO VAREJISTA DE MATERIAIS DE CONSTRUÇÃO, DEPÓSITOS DE MERCADORIAS PARA TERCEIROS, EXCETO ARMAZÉNS E GUARDAMÓVEIS, COMÉRCIO VAREJISTA ESPECIALIZADO DE EQUIPAMENTOS DE TELEFONIA E COMUNICAÇÃO, COMÉRCIO VAREJISTA ESPECIALIZADO DE EQUIPAMENTOS E SUPRIMENTOS DE INFORMÁTICA, COMÉRCIO VAREJISTA DE FERRAGENS E FERRAMENTAS, COMÉRCIO VAREJISTA DE MATERIAL ELÉTRICO, ALUGUEL DE MÁQUINAS E EQUIPAMENTOS COMERCIAIS E INDUSTRIAIS SEM OPERADOR E COM OPERADOR , ALUGUEL DE MÁQUINAS E EQUIPAMENTOS PARA CONSTRUÇÃO SEM OPERADOR, EXCETO ANDAIMES, LOCAÇÃO DE MEIOS DE TRANSPORTE, SEM

*M. R.*



JUNTA COMERCIAL DO ESTADO DE MATO GROSSO  
Certifico o Registro em 19/01/2018 sob nº 20189347660  
Protocolo: 18/934.766-0 de 19/01/2018  
NIRE: 51201343772  
IVAN GUIA LEMOS DA SILVA & CIA LTDA ME  
Chancela: 90FA1-A7E9E-E925B-A410A-87BE9-4FDB9-8A597-9CD6D  
Goiabá, 22/01/2018

*Julio Frederico Muller Neto*  
Julio Frederico Muller Neto  
Secretário Geral



*[Handwritten signature]*

**CONDUTOR E COM OPERADOR, SERVIÇOS DE DESENHO TÉCNICO RELACIONADOS À ARQUITETURA E ENGENHARIA, PREPARAÇÃO DE CANTEIRO E LIMPEZA DE TERRENO, OBRAS DE TERRAPLENAGEM, INSTALAÇÃO E MANUTENÇÃO ELÉTRICA, INSTALAÇÕES HIDRÁULICAS, SANITÁRIAS E DE GÁS, INSTALAÇÃO E MANUTENÇÃO DE SISTEMAS CENTRAIS DE AR CONDICIONADO, DE VENTILAÇÃO E REFRIGERAÇÃO, INSTALAÇÕES DE SISTEMA DE PREVENÇÃO CONTRA INCÊNDIO, MONTAGEM E INSTALAÇÃO DE SISTEMAS E EQUIPAMENTOS DE ILUMINAÇÃO E SINALIZAÇÃO EM VIAS PÚBLICAS, PORTOS E AEROPORTOS, INSTALAÇÃO DE PORTAS, JANELAS, TETOS, DIVISÓRIAS E ARMÁRIOS EMBUTIDOS DE QUALQUER MATERIAL, DEMOLIÇÃO DE EDIFÍCIOS E ESTRUTURAS, MANUTENÇÃO DE ESTAÇÕES E REDES DE TELECOMUNICAÇÕES. MANUTENÇÃO E REPARAÇÃO DE MÁQUINAS, APARELHOS E MATERIAIS ELÉTRICOS, CONSTRUÇÃO DE EDIFÍCIOS, CONSTRUÇÃO DE RODOVIAS E FERROVIA, PINTURA PARA SINALIZAÇÃO EM PISTAS RODOVIÁRIAS E AEROPORTOS, OBRAS DE URBANIZAÇÃO - RUAS, PRAÇAS E CALÇADAS, CONSTRUÇÃO DE ESTAÇÕES E REDES DE DISTRIBUIÇÃO DE ENERGIA ELÉTRICA. MANUTENÇÃO DE ESTAÇÕES E REDES DE TELECOMUNICAÇÕES, OBRAS DE MONTAGEM INDUSTRIAL, CONSTRUÇÃO DE RODOVIAS E FERROVIAS, MONTAGEM E INSTALAÇÃO DE SISTEMAS E EQUIPAMENTOS DE ILUMINAÇÃO E SINALIZAÇÃO EM VIAS PÚBLICAS, PORTOS E AEROPORTOS, SERVIÇOS DE PINTURA DE EDIFÍCIOS, OBRAS DE ALVENARIA, COMÉRCIO ATACADISTA DE MÁQUINAS, APARELHOS E EQUIPAMENTOS PARA USO AGROPECUÁRIO; PARTES E . COMÉRCIO ATACADISTA DE MATERIAL ELÉTRICO, COMÉRCIO ATACADISTA DE MATERIAIS DE CONSTRUÇÃO, SERVIÇOS DE ENGENHARIA, SERVIÇOS ESPECIALIZADOS PARA CONSTRUÇÃO, OBRAS DE ENGENHARIA CIVIL, SERVIÇOS DE OPERAÇÃO E FORNECIMENTO DE EQUIPAMENTOS PARA TRANSPORTE E ELEVAÇÃO DE CARGAS E PESSOAS PARA USO EM OBRAS.**

*[Handwritten signature]*

CLÁUSULA QUINTA . O capital social é de R\$ 100.000,00 (cem mil reais), em moeda corrente nacional, representado por 100.000 (cem mil) quotas de capital, no valor nominal de R\$ 1,00 (um real), cada uma, integralizadas em moeda corrente do País, assim subscritas:

<b>IVAN GUIA LEMOS DA SILVA</b> , com 70.000 (Setenta Mil ) quotas, perfazendo um total de R\$ 70.000,00 (Setenta Mil Reais).
<b>JOACI MARIA LEMOS DA SILVA</b> , com 30.000 (Trinta Mil) quotas, perfazendo um total de R\$ 30.000,00 (Trinta Mil Reais).

**Parágrafo único** - Atendendo ao que dispõe o artigo 1052 do Código Civil Brasileiro, a responsabilidade dos sócios é restrita ao valor de suas quotas, mas respondem

**JUNTA COMERCIAL DO ESTADO DE MATO GROSSO**  
Certifico o Registro em 19/01/2018 sob nº 20189347660  
Protocolo: 18/934766-0 de 19/01/2018  
NIRE: 51201343772  
**IVAN GUIA LEMOS DA SILVA & CIA LTDA ME**  
Chancela: 90FA1-A7E9E-E925B-A410A-87BE9-4FDB5-BA597-9CD6D  
Cuiabá, 22/01/2018  
*[Handwritten signature]*  
Julio Frederico Muller Neto  
Secretário Geral



solidariamente pelo valor total do Capital da sociedade. (art. 997, III, CC/2002) (art. 1.055, CC/2002).

**CLÁUSULA SÉTIMA.** A sociedade iniciou suas atividades em 13/10/2010 e seu prazo é indeterminado. (art. 997, II, CC/2002)

**CLÁUSULA OITAVA.** As quotas são indivisíveis e não poderão ser cedidas ou transferidas a terceiros sem o consentimento do outro sócio, a quem fica assegurado, em igualdade de condições e preço direito de preferência para a sua aquisição se postas à venda, formalizando, se realizada a cessão delas, a alteração contratual pertinente. (art. 1.056, art. 1.057, CC/2002)

**CLÁUSULA NONA.** A responsabilidade de cada sócio é restrita ao valor de suas quotas, mas todos respondem solidariamente pela integralização do capital social. (art. 1.052, CC/2002)

**CLÁUSULA DÉCIMA.** A administração da sociedade e o uso do nome comercial serão exercidos pelo sócio **IVAN GUIA LEMOS DA SILVA**, com os poderes e atribuições de sócios-administradores, podendo representar a sociedade, *isoladamente*, autorizados o uso do nome empresarial, vedados, no entanto, em atividades estranhas ao interesse social ou assumir obrigações seja em favor de qualquer dos quotistas ou de terceiros, bem como onerar ou alienar bens imóveis da sociedade, sem autorização do outro sócio. (artigos 997, VI; 1.013, 1.015, 1064, CC/2002)

**CLÁUSULA DÉCIMA-PRIMEIRA.** Ao término da cada exercício social, em 31 de dezembro, o administrador prestará contas justificadas de sua administração, procedendo à elaboração do inventário, do balanço patrimonial e do balanço de resultado econômico, cabendo aos sócios, na proporção de suas quotas, os lucros ou perdas apurados. (art. 1.065, CC/2002)

**CLÁUSULA DÉCIMA-SEGUNDA.** No mês do término do exercício social, os sócios deliberarão sobre as contas e designarão administrador(es) quando for o caso. (arts. 1.071 e 1.072, § 2º e art. 1.078, CC/2002)

**CLÁUSULA DÉCIMA-TERCEIRA.** A sociedade poderá a qualquer tempo, abrir ou fechar filial ou outra dependência, mediante alteração contratual assinada por todos os sócios.

**CLÁUSULA DÉCIMA-QUARTA.** Os sócios poderão, de comum acordo, fixar uma retirada mensal, a título de "pro labore", observadas as disposições regulamentares pertinentes.

**CLÁUSULA DÉCIMA-QUINTA.** Falecendo ou interditado qualquer sócio, a sociedade continuará suas atividades com os herdeiros, sucessores e o incapaz. Não



JUNTA COMERCIAL DO ESTADO DE MATO GROSSO  
Certifico o Registro em 19/01/2018 sob nº 20180347660  
Protocolo: 18/934766-9 de 19/01/2018  
NIRE: 51201343772  
**IVAN GUIA LEMOS DA SILVA & CIA LTDA ME**  
Chancela: 90FA1-A7E9E-E925B-A410A-87BE9-4FDR5-BA597-9CD6D  
Guiabá, 22/01/2018

Frederico Muller Neto  
Secretário Geral



sendo possível ou inexistindo interesse destes ou do(s) sócio(s) remanescente(s), o valor de seus haveres será apurado e liquidado com base na situação patrimonial da sociedade, à data da resolução, verificada em balanço especialmente levantado.

**Parágrafo único** - O mesmo procedimento será adotado em outros casos em que a sociedade se resolva em relação a seu sócio. (art. 1.028 e art. 1.031, CC/2002)

**CLÁUSULA DÉCIMA-SEXTA.** O Administrador declara, sob as penas da lei, de que não está impedido de exercer a administração da sociedade, por lei especial, ou em virtude de condenação criminal, ou por se encontrar sob os efeitos dela, a pena que vede, ainda que temporariamente, o acesso a cargos públicos; ou por crime falimentar, de prevaricação, peita ou suborno, concussão, peculato, ou contra a economia popular, contra o sistema financeiro nacional, contra normas de defesa da concorrência, contra as relações de consumo, fé pública, ou a propriedade. (art. 1.011, § 1º, CC/2002)

### DA RATIFICAÇÃO E FORO

**CLÁUSULA DECIMA SETIMA.** O foro para o exercício e o cumprimento dos direitos e obrigações resultantes do contrato social permanece VARZEA GRANDE MT.

**CLÁUSULA DECIMA OITAVA .** As Cláusulas e condições estabelecidas em atos já arquivados e que não foram expressamente modificadas por esta alteração continuam em vigor.

E, por estarem assim justos e contratados, assinam este instrumento.

VARZEA GRANDE MT, 5 de janeiro de 2018.

  
\_\_\_\_\_  
IVAN GUIA LEMOS DA SILVA  
CPF: 304.300.541-49

  
\_\_\_\_\_  
JOACI MARIA LEMOS DA SILVA  
CPF: 537.674.031-53

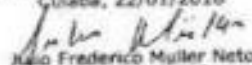

**JUNTA COMERCIAL DO ESTADO DE MATO GROSSO**  
Certifico o Registro em 19/01/2018 sob nº 20189347660  
Protocolo: 18/934766-0 de 19/01/2018  
NIRE: 51201343772  
**IVAN GUIA LEMOS DA SILVA & CIA LTDA ME**  
Chancela: 90FA1-A7E9E-E925B-A410A-87BE9-4F0B5-8A597-9CD6D  
Cuiabá, 22/01/2018

  
Frederico Muller Neto  
Secretário Geral

**CARTÓRIO AZEVEDO BASTOS** - OFÍCIO DE REGISTRO CIVIL DAS PESSOAS NATURAS  
 E TABELIONATO DE NOTAS - CARIÓTIPO DE NOTAS  
**Autenticação Digital**  
 O presente documento foi produzido em formato digital utilizando-se o sistema de autenticação digital desenvolvido pelo Cartório de Registro Civil das Pessoas Naturas e Tabelionato de Notas do Município de Varzea Grande - MT.  
**Cód. Autenticação: 75619835188934040240-8; Data: 06/05/2018 09:37:26**  
 Selo Digital de Fiscalização Tipo Normal C - ADIV61796-Ky96  
 Valor Total do Ato: R\$ 4,23  
 Confira os dados do ato em: <https://sellodigital.spb.jus.br>

**SERVIÇO NOTARIAL E REGISTRAL DO DISTRITO DE CAPÃO GRANDE**  
 Rua Tanqueiro Diretor, D.B. - Nova Varzea Grande - Varzea Grande - MT  
 Fone: (065) 3394-0210 - CEP: 78125-370

Reconheço por verdadeira a (s) firma (s) de: **JOACI MARIA LEMOS DA SILVA (45125)**, Termo: 96873 **IVAN GUXA LEMOS DA SILVA (43991)**, Termo: 95874  
 Varzea Grande - MT 17 de janeiro de 2018 Horário: 15:19  
 Dou fé. Em testemunho ( ) de verdade

*[Assinatura]*  
 Clauda Aquiladora de Moraes Costa Tabela Substituta  
 Selo Digital BAJ 74426  
 Selo Digital BAJ 74427  
 Josemar Polanco de Oliveira  
 Escrevente Juramentado

**Selo Digital**  
 Rua Tanqueiro Diretor, D.B. - Nova Varzea Grande - Varzea Grande - MT  
 Fone: (065) 3394-0210 - CEP: 78125-370  
 Funcionário: **JESSICA**

Reconheço por verdadeira a (s) firma (s) de: **JOACI MARIA LEMOS DA SILVA (45125)**, Termo: 96873 **IVAN GUXA LEMOS DA SILVA (43991)**, Termo: 95874  
 Varzea Grande - MT 17 de janeiro de 2018 Horário: 15:19  
 Dou fé. Em testemunho ( ) de verdade

*[Assinatura]*  
 Clauda Aquiladora de Moraes Costa Tabela Substituta  
 Selo Digital BAJ 74426  
 Selo Digital BAJ 74427  
 Josemar Polanco de Oliveira  
 Escrevente Juramentado

*JM*  
*[Assinatura]*  
*[Assinatura]*  
*[Assinatura]*

*[Assinatura]*

REPÚBLICA FEDERATIVA DO BRASIL  
ESTADO DA PARAÍBA  
CARTÓRIO AZEVEDO BASTOS  
FUNDADO EM 1888

PRIMEIRO REGISTRO CIVIL DE NASCIMENTO E ÓBITOS E PRIVATIVO DE CASAMENTOS, INTERDIÇÕES E TUTELAS DA COMARCA DE JOÃO PESSOA

Av. Epitácio Pessoa, 1145 Bairro dos Estados 58030-00, João Pessoa PB  
Tel.: (83) 3244-5404 / Fax: (83) 3244-5484  
<http://www.azevedobastos.not.br>  
E-mail: [cartorio@azevedobastos.not.br](mailto:cartorio@azevedobastos.not.br)



DECLARAÇÃO DE SERVIÇO DE AUTENTICAÇÃO DIGITAL

O Bel. Válber Azevêdo de Miranda Cavalcanti, Oficial do Primeiro Registro Civil de Nascimentos e Óbitos e Privativo de Casamentos, Interdições e Tutelas com atribuição de autenticar e reconhecer firmas da Comarca de João Pessoa Capital do Estado da Paraíba, em virtude de Lei, etc...

DECLARO ainda que, para garantir transparência e segurança jurídica de todos os atos oriundos da atividade Notarial e Registral no Estado da Paraíba, foi instituído pela Lei Nº 10.132, de 06 de novembro de 2013, a aplicação obrigatória de um Selo Digital de Fiscalização Extrajudicial em todos os atos de notas e registro, composto de um código único (por exemplo: Selo Digital: ABC12345-X1X2) e dessa forma, cada autenticação processada pela nossa Serventia pode ser verificada e confirmada tantas vezes quanto for necessário através do site do Tribunal de Justiça do Estado da Paraíba, endereço <https://coregedoria.tpb.jus.br/selo-digital/>.

A autenticação digital do documento faz prova de que, na data e hora em que ela foi realizada, a empresa IVAN GUIA LEMOS DA SILVA & CIA LTDA - ME tinha posse de um documento com as mesmas características que foram reproduzidas na cópia autenticada, sendo da empresa IVAN GUIA LEMOS DA SILVA & CIA LTDA - ME a responsabilidade, única e exclusiva, pela idoneidade do documento apresentado a este Cartório.

Nesse sentido, declaro que a IVAN GUIA LEMOS DA SILVA & CIA LTDA - ME assumiu, nos termos do artigo 8º, §1º, do Decreto nº 10.278/2020, que regulamentou o artigo 3º, inciso X, da Lei Federal nº 13.874/2019 e o artigo 2º-A da Lei Federal 12.682/2012, a responsabilidade pelo processo de digitalização dos documentos físicos, garantindo perante este Cartório e terceiros, a sua autoria e integridade.

De acordo com o disposto no artigo 2º-A, §7º, da Lei Federal nº 12.682/2012, o documento em anexo, identificado individualmente em cada Código de Autenticação Digital ou na referida sequência, poderá ser reproduzido em papel ou em qualquer outro meio físico.

Esta DECLARAÇÃO foi emitida em 16/02/2022 14:33:35 (hora local) através do sistema de autenticação digital do Cartório Azevedo Bastos, de acordo com o Art. 1º, 10º e seus §§ 1º e 2º da MP 2200/2001, como também, o documento eletrônico autenticado contendo o Certificado Digital do titular do Cartório Azevedo Bastos, poderá ser solicitado diretamente a empresa IVAN GUIA LEMOS DA SILVA & CIA LTDA - ME ou ao Cartório pelo endereço de e-mail [autentica@azevedobastos.not.br](mailto:autentica@azevedobastos.not.br) Para informações mais detalhadas deste ato, acesse o site <https://autdigital.azevedobastos.not.br> e informe o Código de Autenticação Digital

Esta Declaração é válida por tempo indeterminado e está disponível para consulta em nosso site.

\*Código de Autenticação Digital: 75610805180934040240-1 a 75610805180934040240-8  
\*Legislações Vigentes: Lei Federal nº 8.935/94, Lei Federal nº 10.406/2002, Medida Provisória nº 2200/2001, Lei Federal nº 13.105/2015, Lei Estadual nº 8.721/2008, Lei Estadual nº 10.132/2013, Provimento CGJ N° 003/2014 e Provimento CNJ N° 100/2020.

O referido é verdade, dou fé.

CHAVE DIGITAL

00005b1e734f694f057f2e69fe6bc05bc93680719104026e4f6d95b244691c94a1515f5a811e2742d2b12872b05fe7f2a9a04c76afc5b0ceded39808e51861c1172568049f1e3fede17c7a313f7657f4



Presidência da República  
Casa Civil  
Medida Provisória nº 7.200-2  
de 24 de agosto de 2003.



Rose

del  
M  
P  
V



PREFEITURA MUNICIPAL DE VÁRZEA GRANDE  
SECRETARIA MUNICIPAL DE GESTÃO FAZENDÁRIA



# ALVARÁ

2022

## ALVARÁ DE LOCALIZAÇÃO E FUNCIONAMENTO

CÓD. AUTENTICIDADE  
13TF2Y

DATA DE EMISSÃO  
14/01/2022

VALIDADE  
31/12/2022

### DADOS DO REQUERENTE

INSCRIÇÃO MUNICIPAL 34817	C.M.C. 33747	C.P.F. / C.N.P.J. 12.995.729/0001-24	INÍCIO DAS ATIVIDADES 05/06/2013
NOME RAZÃO SOCIAL IVAN GUIA LEMOS DA SILVA & CIA. LTDA.			
NOME FANTASIA NAVI COM. MAT. ELETRICOS E CONSTRUÇÕES			
ENDEREÇO DO ESTABELECIMENTO OU DE ONDE EXERCE A ATIVIDADE RUA - J, Quadra: 0000, Lote: 0000 - CEP: 76149000 Loteamento: Bairro: LOT. JARDIM NOVO HORIZONTE			

### ATIVIDADES DA EMPRESA

- 4744099 - COMÉRCIO VAREJISTA DE MATERIAIS DE CONSTRUÇÃO EM GERAL
- 4126400 - CONSTRUÇÃO DE EDIFÍCIOS
- 4211101 - CONSTRUÇÃO DE RODOVIAS E FERROVIAS
- 4211102 - PINTURA PARA SINALIZAÇÃO EM PISTAS RODOVIÁRIAS E AEROPORTOS
- 4213800 - OBRAS DE URBANIZAÇÃO RUAS, PRAÇAS E CALÇADAS
- 4221902 - CONSTRUÇÃO DE ESTAÇÕES E REDES DE DISTRIBUIÇÃO DE ENERGIA ELÉTRICA
- 4221903 - MANUTENÇÃO DE REDES DE DISTRIBUIÇÃO DE ENERGIA ELÉTRICA
- 4221904 - CONSTRUÇÃO DE ESTAÇÕES E REDES DE TELECOMUNICAÇÕES
- 4221905 - MANUTENÇÃO DE ESTAÇÕES E REDES DE TELECOMUNICAÇÕES
- 4232802 - OBRAS DE MONTAGEM INDUSTRIAL
- 4299599 - OUTRAS OBRAS DE ENGENHARIA CIVIL NÃO ESPECIFICADAS ANTERIORMENTE
- 4311801 - DEMOLIÇÃO DE EDIFÍCIOS E OUTRAS ESTRUTURAS
- 4311802 - PREPARAÇÃO DE CANTEIRO E LIMPEZA DE TERRENO
- 4313400 - OBRAS DE TERRAPLENAGEM
- 4321508 - INSTALAÇÃO E MANUTENÇÃO ELÉTRICA
- 4322201 - INSTALAÇÕES HIDRÁULICAS, SANITÁRIAS E DE GÁS
- 4322202 - INSTALAÇÃO E MANUTENÇÃO DE SISTEMAS CENTRAIS DE AR CONDICIONADO, DE VENTILAÇÃO E REFRIGERAÇÃO
- 4322203 - INSTALAÇÕES DE SISTEMA DE PREVENÇÃO CONTRA INCÊNDIO
- 4329104 - MONTAGEM E INSTALAÇÃO DE SISTEMAS E EQUIPAMENTOS DE ILUMINAÇÃO E SINALIZAÇÃO EM VIAS PÚBLICAS, PORTOS E AEROPORTOS
- 4330402 - INSTALAÇÃO DE PORTAS, JANELAS, TETOS, DIVISÓRIAS E ARMÁRIOS EMBUTIDOS DE QUALQUER MATERIAL
- 4742100 - COMÉRCIO VAREJISTA DE MATERIAL ELÉTRICO
- 4330404 - SERVIÇOS DE PINTURA DE EDIFÍCIOS EM GERAL
- 4399103 - OBRAS DE ALVENARIA
- 4399199 - SERVIÇOS ESPECIALIZADOS PARA CONSTRUÇÃO NÃO ESPECIFICADOS ANTERIORMENTE
- 4661300 - COMÉRCIO ATACADISTA DE MÁQUINAS, APARELHOS E EQUIPAMENTOS PARA USO AGROPECUÁRIO; PARTES E PEÇAS
- 4673700 - COMÉRCIO ATACADISTA DE MATERIAL ELÉTRICO
- 4678000 - COMÉRCIO ATACADISTA DE MATERIAIS DE CONSTRUÇÃO EM GERAL
- 4744001 - COMÉRCIO VAREJISTA DE FERRAGENS E FERRAMENTAS
- 4751201 - COMÉRCIO VAREJISTA ESPECIALIZADO DE EQUIPAMENTOS E SUPRIMENTOS DE INFORMÁTICA
- 4782100 - COMÉRCIO VAREJISTA ESPECIALIZADO DE EQUIPAMENTOS DE TELEFONIA E COMUNICAÇÃO
- 5211729 - DEPOSITOS DE MERCADORIAS PARA TERCEIROS, EXCETO ARMAZÉNS GERAIS E GUARDAMOVEIS
- 7112000 - SERVIÇOS DE ENGENHARIA
- 7119703 - SERVIÇOS DE DESENHO TÉCNICO RELACIONADOS À ARQUITETURA E ENGENHARIA
- 7719599 - LOCAÇÃO DE OUTROS MEIOS DE TRANSPORTE NÃO ESPECIFICADOS ANTERIORMENTE, SEM CONDUTOR
- 7732201 - ALUGUEL DE MÁQUINAS E EQUIPAMENTOS PARA CONSTRUÇÃO SEM OPERADOR, EXCETO ANDAIMES
- 8313999 - MANUTENÇÃO E REPARAÇÃO DE MÁQUINAS, APARELHOS E MATERIAIS ELÉTRICOS NÃO ESPECIFICADOS ANTERIORMENTE

### OBSERVAÇÕES

REGIME FISCAL  
Mensal

ÁREA UTILIZADA  
120,00

HORÁRIO DE FUNCIONAMENTO  
Segunda-feira: 08:00 - 14:00  
Terça-feira: 08:00 - 14:00  
Quarta-feira: 08:00 - 14:00  
Quinta-feira: 08:00 - 14:00  
Sexta-feira: 08:00 - 14:00  
Sábado: 08:00 - 14:00  
Domingo: 08:00 - 14:00

INSCRIÇÃO IMOBILIÁRIA  
307.0069.0013.0000

PUBLICIDADE EM M<sup>2</sup>  
2,00

INSCRIÇÃO ESTADUAL  
\*\*\*\*\*

QUALQUER ALTERAÇÃO DEVERÁ SER COMUNICADO A PREFEITURA DE VÁRZEA GRANDE - MT

É proibido perturbar o sossego e o bem-estar público com ruídos, vibrações, sons excessivos ou incômodos de qualquer natureza, produzidos por qualquer forma ou que ultrapassem os níveis máximos de intensidade fixado conforme LEI MUNICIPAL n° 2.846/2006.

A validade do documento pode ser consultada no site da prefeitura por meio do Cód. de Autenticidade informado.  
<http://www.varzeagrande.mt.gov.br>

AV. CASTELO BRANCO PAÇO MUNICIPAL, Nº 2500 VÁRZEA GRANDE - MT

*Desu*  
*M*  
*LA*  
*N*  
*960*  
*18*





# REPÚBLICA FEDERATIVA DO BRASIL

## CADASTRO NACIONAL DA PESSOA JURÍDICA

NUMERO DE INSCRIÇÃO 12.995.729/0001-24 MATRIZ	COMPROVANTE DE INSCRIÇÃO E DE SITUAÇÃO CADASTRAL	DATA DE ABERTURA 13/10/2010
---	---	--------------------------------

NOME EMPRESARIAL IVAN GUIA LEMOS DA SILVA & CIA. LTDA.
---

TÍTULO DO ESTABELECIMENTO (NOME DE FANTASIA) NAVI COM. MAT. ELETRICOS E CONSTRUÇÕES	PORTE ME
--	-------------

CÓDIGO E DESCRIÇÃO DA ATIVIDADE ECONÔMICA PRINCIPAL 47.44-0-99 - Comércio varejista de materiais de construção em geral
--

CÓDIGO E DESCRIÇÃO DAS ATIVIDADES ECONÔMICAS SECUNDÁRIAS 33.13-9-99 - Manutenção e reparação de máquinas, aparelhos e materiais elétricos não especificados anteriormente 41.20-4-00 - Construção de edifícios 42.11-1-01 - Construção de rodovias e ferrovias 42.11-1-02 - Pintura para sinalização em pistas rodoviárias e aeroportos 42.13-8-00 - Obras de urbanização - ruas, praças e calçadas 42.21-9-02 - Construção de estações e redes de distribuição de energia elétrica 42.21-9-03 - Manutenção de redes de distribuição de energia elétrica 42.21-9-04 - Construção de estações e redes de telecomunicações 42.21-9-05 - Manutenção de estações e redes de telecomunicações 42.92-8-02 - Obras de montagem industrial 42.99-5-99 - Outras obras de engenharia civil não especificadas anteriormente 43.11-8-01 - Demolição de edifícios e outras estruturas 43.11-8-02 - Preparação de canteiro e limpeza de terreno 43.13-4-00 - Obras de terraplenagem 43.21-5-00 - Instalação e manutenção elétrica 43.22-3-01 - Instalações hidráulicas, sanitárias e de gás 43.22-3-02 - Instalação e manutenção de sistemas centrais de ar condicionado, de ventilação e refrigeração 43.22-3-03 - Instalações de sistema de prevenção contra incêndio 43.29-1-04 - Montagem e instalação de sistemas e equipamentos de iluminação e sinalização em vias públicas, portos e aeroportos 43.30-4-02 - Instalação de portas, janelas, tetos, divisórias e armários embutidos de qualquer material
---

CÓDIGO E DESCRIÇÃO DA NATUREZA JURÍDICA 206-2 - Sociedade Empresária Limitada
--

LOGRADOURO R SIQUEIRA CAMPOS LOT JD N HORIZONTE	NÚMERO .	COMPLEMENTO QUADRA54 LOTE 13
--	-------------	---------------------------------

CEP 78.130-426	BARRIO/DISTRITO IKARAY	MUNICÍPIO VARZEA GRANDE	UF MT
-------------------	---------------------------	----------------------------	----------

ENDEREÇO ELETRÔNICO CONTABMT@HOTMAIL.COM	TELEFONE (65) 3688-5600
---	----------------------------

ENTE FEDERATIVO RESPONSÁVEL (EFR) *****
--

SITUAÇÃO CADASTRAL ATIVA	DATA DA SITUAÇÃO CADASTRAL 13/10/2010
-----------------------------	--

MOTIVO DE SITUAÇÃO CADASTRAL
------------------------------

SITUAÇÃO ESPECIAL *****	DATA DA SITUAÇÃO ESPECIAL *****
----------------------------	------------------------------------

Aprovado pela Instrução Normativa RFB nº 1.863, de 27 de dezembro de 2018.

Emitido no dia 23/06/2022 às 09:45:46 (data e hora de Brasília).

Página: 1/2

glo

*M. Rese*  
*→*  
*Q*  
*u*  
*u*



# REPÚBLICA FEDERATIVA DO BRASIL

## CADASTRO NACIONAL DA PESSOA JURÍDICA

NÚMERO DE INSCRIÇÃO  
12.995.729/0001-24  
MATRIZ

COMPROVANTE DE INSCRIÇÃO E DE SITUAÇÃO  
CADASTRAL

DATA DE ABERTURA  
13/10/2010

NOME EMPRESARIAL

IVAN GUIA LEMOS DA SILVA & CIA. LTDA.

CÓDIGO E DESCRIÇÃO DAS ATIVIDADES ECONÔMICAS SECUNDÁRIAS

43.30-4-04 - Serviços de pintura de edifícios em geral  
43.99-1-03 - Obras de alvenaria  
43.99-1-99 - Serviços especializados para construção não especificados anteriormente  
46.61-3-00 - Comércio atacadista de máquinas, aparelhos e equipamentos para uso agropecuário; partes e peças  
46.73-7-00 - Comércio atacadista de material elétrico  
46.79-6-99 - Comércio atacadista de materiais de construção em geral  
47.42-3-00 - Comércio varejista de material elétrico  
47.44-0-01 - Comércio varejista de ferragens e ferramentas  
47.51-2-01 - Comércio varejista especializado de equipamentos e suprimentos de informática  
47.52-1-00 - Comércio varejista especializado de equipamentos de telefonia e comunicação  
52.11-7-99 - Depósitos de mercadorias para terceiros, exceto armazéns gerais e guarda-móveis  
71.12-0-00 - Serviços de engenharia  
71.19-7-03 - Serviços de desenho técnico relacionados à arquitetura e engenharia  
77.19-5-99 - Locação de outros meios de transporte não especificados anteriormente, sem condutor  
77.32-2-01 - Aluguel de máquinas e equipamentos para construção sem operador, exceto andaimes

CÓDIGO E DESCRIÇÃO DA NATUREZA JURÍDICA

206-2 - Sociedade Empresária Limitada

LOGRADOURO

R SIQUEIRA CAMPOS LOT JD N HORIZONTE

NÚMERO

-

COMPLEMENTO

QUADRA 54 LOTE 13

CNPJ

78.130-426

BARRIO/DISTRITO

IKARAY

MUNICÍPIO

VARZEA GRANDE

UF

MT

ENDEREÇO ELETRÔNICO

CONTABMT@HOTMAIL.COM

TELEFONE

(65) 3688-5600

DNIF FEDERATIVO RESPONSÁVEL (DFR)

\*\*\*\*\*

SITUAÇÃO CADASTRAL

ATIVA

DATA DA SITUAÇÃO CADASTRAL

13/10/2010

MOTIVO DE SITUAÇÃO CADASTRAL

SITUAÇÃO ESPECIAL

\*\*\*\*\*

DATA DA SITUAÇÃO ESPECIAL

\*\*\*\*\*

Aprovado pela Instrução Normativa RFB nº 1.863, de 27 de dezembro de 2018.

Emitido no dia 23/06/2022 às 09:45:46 (data e hora de Brasília).

Página: 2/2

*de*  
*base*  
*M*  
*A*  
*2*  
*2*



## Certidão Simplificada

Certificamos que as informações abaixo constam dos documentos arquivados nesta Junta Comercial e são vigentes na data de sua expedição.

Nome Empresarial:	IVAN GUIA LEMOS DA SILVA & CIA LTDA ME		
Natureza Jurídica:	SOCIEDADE EMPRESARIA LIMITADA		
Número de Identificação do Registro de Empresas - NIRE	CNPJ	Data de Arquivamento do Ato Constitutivo	Data de Início da Atividade
5120134377-2	12.985.729/0001-24	13/10/2010	13/10/2010

Endereço Completo:  
 RUA SIQUEIRA CAMPOS (LOT JD N HORIZONTE) - QUADRA 54 LOTE 13 - BAIRRO IKARAY CEP 78130-426 - VARZEA GRANDE/MT

Objeto Social:  
 COMERCIO VAREJISTA DE MATERIAIS DE CONSTRUÇÃO, DEPOSITOS DE MERCADORIAS PARA TERCEIROS, EXCETO ARMAZENS E GUARDA-MOVEIS, COMERCIO VAREJISTA ESPECIALIZADO DE EQUIPAMENTOS DE TELEFONIA E COMUNICACAO, COMERCIO VAREJISTA ESPECIALIZADO DE EQUIPAMENTOS E SUPRIMENTOS DE INFORMATICA, COMERCIO VAREJISTA DE FERRAGENS E FERRAMENTAS, COMERCIO VAREJISTA DE MATERIAL ELETRICO, ALUGUEL DE MAQUINAS E EQUIPAMENTOS COMERCIAIS E INDUSTRIAIS SEM OPERADOR E COM OPERADOR, ALUGUEL DE MAQUINAS E EQUIPAMENTOS PARA CONSTRUCAO SEM OPERADOR, EXCETO ANDAIMES, LOCAÇÃO DE MEIOS DE TRANSPORTE, SEM CONDUTOR E COM OPERADOR, SERVICOS DE DESENHO TECNICO RELACIONADOS A ARQUITETURA E ENGENHARIA, PREPARACAO DE CANTEIRO E LIMPEZA DE TERRENO, OBRAS DE TERRAPLENAGEM, INSTALACAO E MANUTENCAO ELETRICA, INSTALACOES HIDRAULICAS, SANITARIAS E DE GAS, INSTALACAO E MANUTENCAO DE SISTEMAS CENTRAIS DE AR CONDICIONADO, DE VENTILACAO E REFRIGERACAO, INSTALACOES DE SISTEMA DE PREVENCAO CONTRA INCENDIO, MONTAGEM E INSTALACAO DE SISTEMAS E EQUIPAMENTOS DE ILUMINACAO E SINALIZACAO EM VIAS PUBLICAS, PORTOS E AEROPORTOS, INSTALACAO DE PORTAS, JANELAS, TETOS, DIVISORIAS E ARMARIOS EMBUTIDOS DE QUALQUER MATERIAL, DEMOLICAO DE EDIFICIOS E ESTRUTURAS, MANUTENCAO DE ESTACOES E REDES DE TELECOMUNICACOES, MANUTENCAO E REPARACAO DE MAQUINAS, APARELHOS E MATERIAIS ELETRICOS, CONSTRUCAO DE EDIFICIOS, CONSTRUCAO DE RODOVIAS E FERROVIA, PINTURA PARA SINALIZACAO EM PISTAS RODOVIARIAS E AEROPORTOS, OBRAS DE URBANIZACAO - RUAS, PRACAS E CALÇADAS, CONSTRUCAO DE ESTACOES E REDES DE DISTRIBUICAO DE ENERGIA ELETRICA, MANUTENCAO DE ESTACOES E REDES DE TELECOMUNICACOES, OBRAS DE MONTAGEM INDUSTRIAL, CONSTRUCAO DE RODOVIAS E FERROVIAS, MONTAGEM E INSTALACAO DE SISTEMAS E EQUIPAMENTOS DE ILUMINACAO E SINALIZACAO EM VIAS PUBLICAS, PORTOS E AEROPORTOS, SERVICOS DE PINTURA DE EDIFICIOS, OBRAS DE ALVENARIA, COMERCIO ATACADISTA DE MAQUINAS, APARELHOS E EQUIPAMENTOS PARA USO AGROPECUARIO, PARTES E, COMERCIO ATACADISTA DE MATERIAL ELETRICO, COMERCIO ATACADISTA DE MATERIAIS DE CONSTRUCAO, SERVICOS DE ENGENHARIA, SERVICOS ESPECIALIZADOS PARA CONSTRUCAO, OBRAS DE ENGENHARIA CIVIL, SERVICOS DE OPERACAO E FORNECIMENTO DE EQUIPAMENTOS PARA TRANSPORTE E ELEVACAO DE CARGAS E PESSOAS PARA USO EM OBRAS.

Capital Social:	R\$ 100.000,00	Microempresa ou Empresa de Pequeno Porte	Prazo de Duração
CEM MIL REAIS		MICRO EMPRESA (Lei Complementar nº123/06)	INDETERMINADO
Capital Integralizado:	R\$ 100.000,00		
CEM MIL REAIS			

Sócio(s)/Administrador(es)	Tér. Mandato	Participação	Função
CPF/NIRE Nome			SÓCIO / ADMINISTRADOR
304.300.541-49 IVAN GUIA LEMOS DA SILVA	XXXXXX	R\$ 70.000,00	SÓCIO
637.674.031-53 JOACI MARIA LEMOS DA SILVA	XXXXXX	R\$ 30.000,00	SÓCIO
Status: XXXXXXXX	Situação: ATIVA		
Último Arquivamento: 27/05/2022	Número: 2527722		
Ato 223 - BALANCO			

Certidão Simplificada Digital emitida pela JUNTA COMERCIAL DO ESTADO DE MATO GROSSO e certificada digitalmente. Se desejar confirmar a autenticidade desta certidão, acesse o site da JUCEMAT (<http://www.jucemat.mt.gov.br/>) e clique em validar certidão. A certidão pode ser validada de duas formas:

- 1) Validação por envio de arquivo (upload)
- 2) Validação visual (digite o nº C220004554686 e visualize a certidão)



22/088.760-8

*Handwritten signatures and initials:*  
 Rose, go, J, N, V



## Certidão Simplificada

Certificamos que as informações abaixo constam dos documentos arquivados nesta Junta Comercial e são vigentes na data de sua expedição.

Nome Empresarial: IVAN GUIA LEMOS DA SILVA & CIA LTDA ME  
Natureza Jurídica: SOCIEDADE EMPRESARIAL LIMITADA

Empresa(s) Antecessora(s)	Nire	Número Aprovação	UF	Tipo Movimentação
Nome Anterior IVAN GUIA LEMOS DA SILVA ME	5110178818-7	51201343772	xx	TRANSFORMAÇÃO

Filial(ais) nesta Unidade da Federação ou fora dela  
Nire CNPJ Endereço  
NADA MAIS#

Cuiabá, 28 do Junho de 2022 17:09

  
JULIO FREDERICO MULLER NETO  
SECRETARIO GERAL

Junta Comercial do Estado de Mato Grosso

Certidão Simplificada Digital emitida pela JUNTA COMERCIAL DO ESTADO DE MATO GROSSO e certificada digitalmente. Se deseja confirmar a autenticidade desta certidão, acesse o site da JUCEMAT (<http://www.jucemat.mt.gov.br/>) e clique em validar certidão. A certidão pode ser validada de duas formas:

- 1) Validação por envio de arquivo (upload)
- 2) Validação visual (digite o nº C220004554686 e visualize a certidão)



22/088.760-8

*Handwritten signatures and initials:*  
- Top right: "1" above a signature.  
- Middle right: "M" above a signature.  
- Bottom right: "1" above a signature.  
- Bottom center: "Rose" above a signature.  
- Bottom left: "je" above a signature.  
- Bottom right: "je" above a signature.

Data da consulta: 24/06/2022 18:32:33

Identificação do Contribuinte - CNPJ Matriz

CNPJ **12.995.729/0001-24**

A opção pelo Simples Nacional e/ou SIMEI abrange todos os estabelecimentos da empresa

Nome Empresarial: **IVAN GUIA LEMOS DA SILVA & CIA. LTDA.**

Situação Atual

Situação no Simples Nacional: **Optante pelo Simples Nacional desde 01/01/2022**

Situação no SIMEI: **NÃO enquadrado no SIMEI**

+ Mais informações

Voltar

Gerar PDF

*Handwritten notes:*  
M<sup>1</sup>  
R  
Rose  
go  
P  
N



GOVERNO DO ESTADO DE MATO GROSSO  
SECRETARIA DE ESTADO DE FAZENDA  
CADASTRO DE CONTRIBUINTE - CCE/MT  
COMPROVANTE DE INSCRIÇÃO ESTADUAL E SITUAÇÃO CADASTRAL

Número de Inscrição Estadual 13.488.233-4	CNPJ 12.995.729/0001-24	Data Início Atividade - SEFAZ 24/05/2013	
NOME EMPRESARIAL IVAN GUIA LEMOS DA SILVA & CIA LTDA ME			
TÍTULO DO ESTABELECIMENTO(NOME FANTASIA) NAVI COM. MAT. ELETRICOS E CONSTRUÇÕES			
CÓDIGO E DESCRIÇÃO DA ATIVIDADE ECONÔMICA PRINCIPAL 4744-0/99 - Comércio varejista de materiais de construção em geral			
CÓDIGO E DESCRIÇÃO DAS ATIVIDADES ECONÔMICAS SECUNDÁRIAS 3313-9/99 - Manutenção e reparação de máquinas, aparelhos e materiais elétricos não especificados anteriormente 4120-4/00 - Construção de edifícios 4211-1/01 - Construção de rodovias e ferrovias 4211-1/02 - Pintura para sinalização em pistas rodoviárias e aeroportos 4213-8/00 - Obras de urbanização - ruas, praças e calçadas 4221-9/02 - Construção de estações e redes de distribuição de energia elétrica 4221-9/03 - Manutenção de redes de distribuição de energia elétrica 4221-9/04 - Construção de estações e redes de telecomunicações 4221-9/05 - Manutenção de estações e redes de telecomunicações 4292-8/02 - Obras de montagem industrial 4299-5/99 - Outras obras de engenharia civil não especificadas anteriormente 4311-8/01 - Demolição de edifícios e outras estruturas 4311-8/02 - Preparação de canteiro e limpeza de terreno 4313-4/00 - Obras de terraplenagem 4321-5/00 - Instalação e manutenção elétrica 4322-3/01 - Instalações hidráulicas, sanitárias e de gás 4322-3/02 - Instalação e manutenção de sistemas centrais de ar condicionado, de ventilação e refrigeração 4322-3/03 - Instalações de sistema de prevenção contra incêndio 4329-1/04 - Montagem e instalação de sistemas e equipamentos de iluminação e sinalização em vias públicas, portos e aeroportos 4330-4/02 - Instalação de portas, janelas, tetos, divisórias e armários embutidos de qualquer material 4330-4/04 - Serviços de pintura de edifícios em geral 4399-1/03 - Obras de alvenaria 4399-1/99 - Serviços especializados para construção não especificados anteriormente 4661-3/00 - Comércio atacadista de máquinas aparelhos e equipamentos para uso agropecuário partes e peças 4673-7/00 - Comércio atacadista de material elétrico 4679-6/99 - Comércio atacadista de materiais de construção em geral 4742-3/00 - Comércio varejista de material elétrico 4744-0/01 - Comércio varejista de ferragens e ferramentas 4751-2/01 - Comércio varejista especializado de equipamentos e suprimentos de informática 4752-1/00 - Comércio varejista especializado de equipamentos de telefonia e comunicação 5211-7/99 - Depósitos de mercadorias para terceiros, exceto armazéns gerais e guarda-móveis 7112-0/00 - Serviços de engenharia 7119-7/03 - Serviços de desenho técnico relacionados à arquitetura e engenharia 7719-5/99 - Locação de outros meios de transporte não especificados anteriormente, sem condutor 7732-2/01 - Aluguel de máquinas e equipamentos para construção sem operador, exceto andaimes			
CÓDIGO E DESCRIÇÃO DE NATUREZA JURÍDICA 2062 - SOCIEDADE EMPRESÁRIA LIMITADA			
LOGRADOURO R SIQUEIRA CAMPOS (LOT JD N HORIZONTE)		NÚMERO COMPLEMENTO QUADRA 54 LOTE 13	
CEP 78130-426	BAIRRO IKARAY	MUNICÍPIO VÁRZEA GRANDE	UF MT
ENDEREÇO ELETRÔNICO fiscal8@contahyg.com.br		TELEFONE (65) 368-8856	
SITUAÇÃO CADASTRAL ATIVO		DATA SITUAÇÃO CADASTRAL 24/04/2018	
MOTIVO DA SITUAÇÃO CADASTRAL			



GOVERNO DO ESTADO DE MATO GROSSO  
SECRETARIA DE ESTADO DE FAZENDA  
CADASTRO DE CONTRIBUINTE - CCE/MT  
COMPROVANTE DE INSCRIÇÃO ESTADUAL E SITUAÇÃO CADASTRAL

SIMPLES NACIONAL SIM	MICRO EMPREENDEDOR INDIVIDUAL NÃO
ULTRAPASSOU SUBLIMITE ESTADUAL SIM	MEI CAMINHONEIRO NÃO
Emitido no dia 24/06/2022 às 19:55:18 (data e hora de Cuiabá)	

Handwritten notes and signatures:

- ↑
- João
- M<sup>ra</sup>
- Rosa
- go
- PHV



# CONTROLADORIA-GERAL DA UNIÃO

Certidão negativa correccional (CGU-PJ, CEIS, CNEP e CEPIM)

Consultado: **IVAN GUIA LEMOS DA SILVA & CIA. LTDA.**

CPF/CNPJ: **12.995.729/0001-24**

Certifica-se que, em consulta aos cadastros CGU-PJ, CEIS, CNEP e CEPIM mantidos pela Corregedoria-Geral da União, **NÃO CONSTAM** registros de penalidades vigentes relativas ao CNPJ/CPF consultado.

*Destaca-se que, nos termos da legislação vigente, os referidos cadastros consolidam informações prestadas pelos entes públicos, de todos os Poderes e esferas de governo.*

*O Sistema CGU-PJ consolida os dados sobre o andamento dos processos administrativos de responsabilização de entes privados no Poder Executivo Federal.*

*O Cadastro Nacional de Empresas Inidôneas e Suspensas (CEIS) apresenta a relação de empresas e pessoas físicas que sofreram sanções que implicaram a restrição de participar de licitações ou de celebrar contratos com a Administração Pública.*

*O Cadastro Nacional de Empresas Punidas (CNEP) apresenta a relação de empresas que sofreram qualquer das punições previstas na Lei nº 12.846/2013 (Lei Anticorrupção).*

*O Cadastro de Entidades Privadas sem Fins Lucrativos Impedidas (CEPIM) apresenta a relação de entidades privadas sem fins lucrativos que estão impedidas de celebrar novos convênios, contratos de repasse ou termos de parceria com a Administração Pública Federal, em função de irregularidades não resolvidas em convênios, contratos de repasse ou termos de parceria firmados anteriormente.*

Certidão emitida às 21:43:34 do dia 24/06/2022 , com validade até o dia 24/07/2022.

Link para consulta da verificação da certidão <https://certidoes.cgu.gov.br/>

Código de controle da certidão: 1rWMNC5nmZaZ2O0GWlx1

*Qualquer rasura ou emenda invalidará este documento.*

Handwritten signatures and initials: "Pese", "940", "M", "1/1", and other illegible marks.



## Consulta Quadro de Sócios e Administradores - QSA

CNPJ:	12.995.729/0001-24
NOME EMPRESARIAL:	IVAN GUIA LEMOS DA SILVA & CIA. LTDA.
CAPITAL SOCIAL:	R\$100.000,00 (Cem mil reais)

O Quadro de Sócios e Administradores(QSA) constante da base de dados do Cadastro Nacional da Pessoa Jurídica (CNPJ) é o seguinte:

Nome/Nome Empresarial:	IVAN GUIA LEMOS DA SILVA
Qualificação:	49-Sócio-Administrador

Nome/Nome Empresarial:	JOACI MARIA LEMOS DA SILVA
Qualificação:	22-Sócio

Para informações relativas à participação no QSA, acessar o e-CAC com certificado digital ou comparecer a uma unidade da RFB.

Gerado no dia 23/06/2022 às 09:47 (data e hora de emissão).

*Handwritten notes:*  
Rese  
Jeu  
M  
N  
V  
J



## TRIBUNAL DE CONTAS DA UNIÃO

### Consulta Consolidada de Pessoa Jurídica

Este relatório tem por objetivo apresentar os resultados consolidados de consultas eletrônicas realizadas diretamente nos bancos de dados dos respectivos cadastros. A responsabilidade pela veracidade do resultado da consulta é do Órgão gestor de cada cadastro consultado. A informação relativa à razão social da Pessoa Jurídica é extraída do Cadastro Nacional da Pessoa Jurídica, mantido pela Receita Federal do Brasil.

Consulta realizada em: 23/06/2022 10:50:03

#### Informações da Pessoa Jurídica:

Razão Social: **IVAN GUIA LEMOS DA SILVA & CIA. LTDA.**  
CNPJ: **12.995.729/0001-24**

#### Resultados da Consulta Eletrônica:

Órgão Gestor: TCU  
Cadastro: **Licitantes Inidôneos**  
Resultado da consulta: **Nada Consta**

Para acessar a certidão original no portal do órgão gestor, clique [AQUI](#).

Órgão Gestor: CNJ  
Cadastro: **CNIA - Cadastro Nacional de Condenações Cíveis por Ato de Improbidade Administrativa e Inelegibilidade**  
Resultado da consulta: Sistema do CNJ está indisponível

Para acessar a certidão original no portal do órgão gestor, clique [AQUI](#).

Órgão Gestor: Portal da Transparência  
Cadastro: **Cadastro Nacional de Empresas Inidôneas e Suspensas**  
Resultado da consulta: **Nada Consta**

Para acessar a certidão original no portal do órgão gestor, clique [AQUI](#).

Órgão Gestor: Portal da Transparência  
Cadastro: **CNEP - Cadastro Nacional de Empresas Punidas**  
Resultado da consulta: **Nada Consta**

Para acessar a certidão original no portal do órgão gestor, clique [AQUI](#).

Obs: A consulta consolidada de pessoa jurídica visa atender aos princípios de simplificação e

*Rosa*

*geo*

*[Handwritten initials]*

racionalização de serviços públicos digitais. Fundamento legal: Lei nº 12.965, de 23 de abril de 2014, Lei nº 13.460, de 26 de junho de 2017, Lei nº 13.726, de 8 de outubro de 2018, Decreto nº 8.638 de 15, de janeiro de 2016.

A

Rose

go

sta  
M  
n  
L  
v  
f  
d



ESTADO DE MATO GROSSO  
PODER JUDICIÁRIO

CERTIDÃO Nº: 7176132

O Tribunal de Justiça do Estado de Mato Grosso **CERTIFICA** que revendo os registros, **EM ANDAMENTO**, como **RÉU**, de distribuições de ações cíveis de **FALÊNCIA E CONCORDATA, RECUPERAÇÃO JUDICIAL, RECUPERAÇÃO EXTRAJUDICIAL, INSOLVÊNCIA CIVIL, INVENTÁRIO, EXECUÇÃO FISCAL, AÇÕES POSSESSÓRIAS, TUTELA, CURATELA, INTERDIÇÃO, EXECUÇÃO CIVIL, IMPROBIDADE ADMINISTRATIVA e DIREITOS REAIS** e criminais de **EXECUÇÃO PENAL, CRIME MILITAR DA JUSTIÇA COMUM e AÇÕES PENAIS COM RESPEITO AO CRIME CONTRA O PATRIMÔNIO E CONTRA A ADMINISTRAÇÃO PÚBLICA** do 1º Grau de Jurisdição do Estado de Mato Grosso **NÃO CONSTAM** ações em **DESAVOR** de **JOACI MARIA LEMOS DA SILVA**, portador do **CPF 537.674.031-53**, até a data de **24/06/2022**.

**Observações:**

Certidão expedida gratuitamente com base no Provimento nº 24/2019-CGJ. 

**As informações do nome e CPF acima são de responsabilidade do solicitante, devendo a titularidade ser conferida pelo interessado e destinatário e confirmada a autenticidade.**

A consulta abrange todos os processos cadastrados na base de dados da primeira instância estadual, tanto cíveis quanto criminais, distribuídos na Justiça Comum ou nos Juizados Especiais.

A autenticidade da referida certidão pode ser verificada por meio do endereço: **sec.tjmt.jus.br**, no campo "verificar autenticidade de 1º grau", informando o número da certidão, CPF e nome, em até 3(três) meses após sua expedição.

Esta certidão tem validade de 30 dias, após a data de sua emissão.

Emitida em 24/06/2022, às 19:00h.





ESTADO DE MATO GROSSO  
PODER JUDICIÁRIO

CERTIDÃO Nº: 7176136

O Tribunal de Justiça do Estado de Mato Grosso **CERTIFICA** que revendo os registros, **EM ANDAMENTO**, como **RÉU**, de distribuições de ações civis de FALÊNCIA E CONCORDATA, RECUPERAÇÃO JUDICIAL, RECUPERAÇÃO EXTRAJUDICIAL, INSOLVÊNCIA CIVIL, INVENTÁRIO, EXECUÇÃO FISCAL, AÇÕES POSSESSÓRIAS, TUTELA, CURATELA, INTERDIÇÃO, EXECUÇÃO CIVIL, IMPROBIDADE ADMINISTRATIVA e DIREITOS REAIS e criminais de EXECUÇÃO PENAL, CRIME MILITAR DA JUSTIÇA COMUM e AÇÕES PENAIS COM RESPEITO AO CRIME CONTRA O PATRIMÔNIO E CONTRA A ADMINISTRAÇÃO PÚBLICA do 1º Grau de Jurisdição do Estado de Mato Grosso **NÃO CONSTAM** ações em DESFAVOR de **IVAN GUIA LEMOS DA SILVA**, portador do CPF 304.300.541-49, até a data de 24/06/2022.

**Observações:**

Certidão expedida gratuitamente com base no Provimento nº 24/2019-CGJ.

**As informações do nome e CPF acima são de responsabilidade do solicitante, devendo a titularidade ser conferida pelo interessado e destinatário e confirmada a autenticidade.**

A consulta abrange todos os processos cadastrados na base de dados da primeira instância estadual, tanto cíveis quanto criminais, distribuídos na Justiça Comum ou nos Juizados Especiais.

A autenticidade da referida certidão pode ser verificada por meio do endereço: **sec.tjmt.jus.br**, no campo "verificar autenticidade de 1º grau", informando o número da certidão, CPF e nome, em até 3(três) meses após sua expedição.

Esta certidão tem validade de 30 dias, após a data de sua emissão.

Rosa

gou  
1M  
K  
glo  
N  
p  
V



NAVI COMÉRCIO DE MATERIAIS ELÉTRICOS E CONSTRUÇÕES

ANEXO IX

DECLARAÇÃO DE NÃO EXISTÊNCIA DE SERVIDORES PÚBLICOS EM SEU QUADRO DE FUNCIONÁRIOS, DIRETORES OU SÓCIOS.

PREGÃO PRESENCIAL/REGISTRO DE PREÇOS N.º 039/2022

A signatária **IVAN GUIA LEMOS DA SILVA & CIA LTDA - ME**, inscrita no CNPJ sob nº: **12.995.729/0001-24**, sediada na Rua Siqueira Campos, Quadra 54, Lote N.º 13 Bairro Jardim Ikaray, CEP: 78.130-426, telefone/fax: (65) 3927-6132, E-mail: [licitacao@navimateriaiseletricos.com.br](mailto:licitacao@navimateriaiseletricos.com.br), por intermédio do seu representante legal o Sr. **VALDIR HILARIO DA CRUZ**, portador da carteira de identidade RG nº **646107** SSP/MT, e do CPF: **459.582.541-20**, Declaramos, em atendimento ao previsto no PREGÃO PRESENCIAL/REGISTRO DE PREÇOS N.º 039/2022, que não possuímos, em nosso quadro de funcionários, servidores ou membro da Administração da Prefeitura Municipal de Aripuanã, Estado de Mato Grosso, mesmo subcontratado.

Por ser verdade, assino a presente.

CNPJ: 12.995.729/0001-24  
INSC. EST.: 13.488.233-4  
IVAN GUIA LEMOS DA SILVA & CIA. LTDA.  
Rua Siqueira Campos, Qd. 54, Lote 13  
Bairro: Jardim Ikaray  
CEP: 78.130-426  
VÁRZEA GRANDE - MT

Várzea Grande - MT, 08 de JULHO de 2022.

  
VALDIR HILARIO DA CRUZ  
Representante legal  
IVAN GUIA LEMOS DA SILVA & CIA LTDA - ME  
CNPJ: 12.995.729.0001-24



NAVI COMÉRCIO DE MATERIAIS ELÉTRICOS E CONSTRUÇÕES

ANEXO VIII

DECLARAÇÃO NOS TERMOS DO INCISO XXXIII DO ARTIGO 7º DA CF

PREGÃO PRESENCIAL/REGISTRO DE PREÇOS N.º 039/2022

A signatária **IVAN GUIA LEMOS DA SILVA & CIA LTDA - ME**, inscrita no CNPJ sob n.º **12.995.729/0001-24**, sediada na Rua Siqueira Campos, Quadra 54, Lote N.º 13 Bairro Jardim Ikaray, CEP: 78.130-426, telefone/fax: (65) 3927-6132, E-mail: [licitacao@navimateriaiseletricos.com.br](mailto:licitacao@navimateriaiseletricos.com.br), por intermédio do seu representante legal o Sr. **VALDIR HILARIO DA CRUZ**, portador da carteira de identidade RG n.º **646107** SSP/MT, e do CPF: **459.582.541-20**, Declara, em atendimento ao previsto no Pregão Presencial/Registro de Preços n.º 039/2022, que não possuímos, em nosso quadro de pessoal, empregados com menos de 18 (dezoito) anos em trabalho noturno, perigoso ou insalubre, bem como de 14 (catorze) anos em qualquer trabalho.

Por ser verdade, assino a presente.

CNPJ: 12.995.729/0001-24

INSC. EST.: 13.488.233-4

IVAN GUIA LEMOS DA SILVA & CIA. LTDA.

Rua Siqueira Campos, Qd. 54, Lote 13

Bairro: Jardim Ikaray

CEP: 78.130-426

VÁRZEA GRANDE - MT

Várzea Grande - MT, 08 de JULHO de 2022.

VALDIR HILARIO DA CRUZ

Representante legal

IVAN GUIA LEMOS DA SILVA & CIA LTDA - ME

CNPJ: 12.995.729.0001-24



NAVI COMÉRCIO DE MATERIAIS ELÉTRICOS E CONSTRUÇÕES

ANEXO VII

DECLARAÇÃO DE INEXISTÊNCIA DE FATOS SUPERVENIENTES

PREGÃO PRESENCIAL/REGISTRO DE PREÇOS N.º 039/2022

A signatária **IVAN GUIA LEMOS DA SILVA & CIA LTDA - ME**, inscrita no CNPJ sob n.º: **12.995.729/0001-24**, sediada na Rua Siqueira Campos, Quadra 54, Lote N.º 13 Bairro Jardim Ikaray, CEP: 78.130-426, telefone/fax: (65) 3927-6132, E-mail: [licitacao@navimateriaiseletricos.com.br](mailto:licitacao@navimateriaiseletricos.com.br), por intermédio do seu representante legal o Sr. **VALDIR HILARIO DA CRUZ**, portador da carteira de identidade RG n.º **646107** SSP/MT, e do CPF: **459.582.541-20**, **DECLARA**, em conformidade com o art. 32, parágrafo 2º da Lei n.º 8.666/93, que não existem fatos supervenientes a esta licitação que sejam impeditivos de sua habilitação para este certame licitatório no Município de Aripuanã – Estado de Mato Grosso – Pregão Presencial/Registro de Preços N.º 039/2022.

Por ser verdade, assino a presente.

CNPJ: 12.995.729/0001-24

INSC. EST.: 13.488.233-4

IVAN GUIA LEMOS DA SILVA & CIA. LTDA.

Rua Siqueira Campos, Qd. 54, Lote 13

Bairro: Jardim Ikaray

CEP: 78.130-426

VÁRZEA GRANDE - MT

Várzea Grande - MT, 08 de JULHO de 2022.

VALDIR HILARIO DA CRUZ  
Representante legal  
IVAN GUIA LEMOS DA SILVA & CIA LTDA - ME  
CNPJ: 12.995.729.0001-24





NAVI COMÉRCIO DE MATERIAIS ELÉTRICOS E CONSTRUÇÕES

ANEXO VI

DECLARAÇÃO DE CUMPRIMENTO DOS PRAZOS DE ENTREGA

PREGÃO PRESENCIAL/REGISTRO DE PREÇOS N.º 039/2022

A signatária **IVAN GUIA LEMOS DA SILVA & CIA LTDA - ME**, inscrita no CNPJ sob n.º **12.995.729/0001-24**, sediada na Rua Siqueira Campos, Quadra 54, Lote N.º 13 Bairro Jardim Ikaray, CEP: 78.130-426, telefone/fax: (65) 3927-6132, E-mail: [licitacao@navimateriaiseletricos.com.br](mailto:licitacao@navimateriaiseletricos.com.br), por intermédio do seu representante legal o Sr. **VALDIR HILARIO DA CRUZ**, portador da carteira de identidade RG n.º **646107 SSP/MT**, e do CPF: **459.582.541-20**, **DECLARA**, que cumprirá os prazos de entrega dos materiais/produtos, conforme solicitado pela Secretaria Municipal requisitante e Anexo I (Termo de Referência) do Edital de Pregão Presencial/Registro de Preços n.º 039/2022.

Por ser verdade, assino a presente:

CNPJ: 12.995.729/0001-24

INSC. EST.: 13.488.233-4

IVAN GUIA LEMOS DA SILVA & CIA. LTDA.

Rua Siqueira Campos, Qd. 54, Lote 13

Bairro: Jardim Ikaray

CEP: 78.130-426

VÁRZEA GRANDE - MT

Várzea Grande - MT, 08 de JULHO de 2022.

  
VALDIR HILARIO DA CRUZ

Representante legal

IVAN GUIA LEMOS DA SILVA & CIA LTDA - ME

CNPJ: 12.995.729/0001-24



**NAVI COMÉRCIO DE MATERIAIS ELÉTRICOS E CONSTRUÇÕES**

**ANEXO V**

**REQUERIMENTO DE BENEFÍCIO DO TRATAMENTO DIFERENCIADO E DECLARAÇÃO PARA MICROEMPRESAS E EMPRESAS DE PEQUENO PORTE (LEI COMPLEMENTAR Nº 123/2006)**

PREGÃO PRESENCIAL/REGISTRO DE PREÇOS N.º 039/2022

A signatária **IVAN GUIA LEMOS DA SILVA & CIA LTDA - ME**, inscrita no CNPJ sob n.º **12.995.729/0001-24**, sediada na Rua Siqueira Campos, Quadra 54, Lote N.º 13 Bairro Jardim Ikaray, CEP: 78.130-426, telefone/fax: (65) 3927-6132, E-mail: [licitacao@navimateriaiseletricos.com.br](mailto:licitacao@navimateriaiseletricos.com.br), por intermédio do seu representante legal o Sr. **VALDIR HILARIO DA CRUZ**, portador da carteira de identidade RG n.º **646107** SSP/MT, e do CPF: **459.582.541-20**, solicita na condição de MICROEMPRESA/EMPRESA DE PEQUENO PORTE, quando da sua participação na licitação, modalidade Pregão Presencial/Registro de Preços N.º 039/2022, seja dado o tratamento diferenciado concedido a essas empresas com base nos artigos 42 a 45 da Lei Complementar n.º 123/2006.

Declaramos ainda, que não existe qualquer impedimento entre os previstos nos incisos do § 4º do artigo 3º da Lei Complementar Federal n.º 123/2006.

(Como prova da referida condição, apresentamos em documento anexo, CERTIDÃO emitida pela Junta Comercial para comprovação da condição de Microempresa ou Empresa de Pequeno Porte.)

Por ser verdade, assino a presente.

**CNPJ: 12.995.729/0001-24**

INSC. EST.: 13.488.233-4

IVAN GUIA LEMOS DA SILVA & CIA. LTDA.

Rua Siqueira Campos, Qd. 54, Lote 13

Bairro: Jardim Ikaray

CEP: 78.130-426

**VÁRZEA GRANDE - MT**

Várzea Grande - MT, 08 de JULHO de 2022.

**VALDIR HILARIO DA CRUZ**  
Representante legal  
**IVAN GUIA LEMOS DA SILVA & CIA LTDA - ME**  
CNPJ: 12.995.729.0001-24



NAVI COMÉRCIO DE MATERIAIS ELÉTRICOS E CONSTRUÇÕES

ANEXO IV

DECLARAÇÃO DE CUMPRIMENTO DOS REQUISITOS DE HABILITAÇÃO

PREGÃO PRESENCIAL/REGISTRO DE PREÇOS N.º 039/2022

A signatária **IVAN GUIA LEMOS DA SILVA & CIA LTDA - ME**, inscrita no CNPJ sob nº: **12.995.729/0001-24**, sediada na Rua Siqueira Campos, Quadra 54, Lote N.º 13 Bairro Jardim Ikaray, CEP: 78.130-426, telefone/fax: (65) 3927-6132, E-mail: [licitacao@navimateriaiseletricos.com.br](mailto:licitacao@navimateriaiseletricos.com.br), por intermédio do seu representante legal o Sr. **VALDIR HILARIO DA CRUZ**, portador da carteira de identidade RG nº **646107** SSP/MT, e do CPF: **459.582.541-20**, declara, em conformidade com a Lei n.º 10.520/02, que cumpre todos os requisitos para habilitação para este certame licitatório no Município de Aripuanã – Estado de Mato Grosso – Pregão Presencial/Registro de Preços N.º 039/2022.

Por ser verdade, assino a presente.

**CNPJ: 12.995.729/0001-24**

INSC. EST.: 13.488.233-4

IVAN GUIA LEMOS DA SILVA & CIA. LTDA.

Rua Siqueira Campos, Qd. 54, Lote 13

Bairro: Jardim Ikaray

CEP: 78.130-426

**VÁRZEA GRANDE - MT**

Várzea Grande - MT, 08 de JULHO de 2022.

  
VALDIR HILARIO DA CRUZ  
Representante legal

IVAN GUIA LEMOS DA SILVA & CIA LTDA - ME  
CNPJ: 12.995.729.0001-24



# CREDECENCIAMENTO

PREGÃO PRESENCIAL Nº 39/2022

Razão Social: **MATHIC DISTRIBUIDORA DE MATERIAIS DE LIMPEZA, HIGIENE E ESCRITÓRIO EIRELI.**

CNPJ Nº. 33.955.893/0001-88 Insc. Estadual nº: 13.774.783-7

Endereço: Rua Umutina Nº 26 Quadra 13, Lote 26, bairro, Residencial Coxipó

Fone: (65) 9 9252-7073 E-mail: [mathic.distribuidora@gmail.com](mailto:mathic.distribuidora@gmail.com)

Cidade: Cuiabá - Estado: MT - CEP: 78.090.466

Caixa Econômica Agência nº: 1681 / Conta corrente nº: 3414-3

*M*

*Rose*

*John*

*Geo*

*↓*  
*Q*



Ministério da Economia  
Secretaria de Governo Digital  
Departamento Nacional de Registro Empresarial e Integração  
Secretaria de Estado de Desenvolvimento Econômico - SEDEC

Nº DO PROTOCOLO (Uso da Junta Comercial)

NIRE (da sede ou filial, quando a sede for em outra UF)

Código da Natureza Jurídica

Nº de Matrícula do Agente Auxiliar do Comércio

51600232249

2305

1 - REQUERIMENTO

ILMO(A). SR.(A) PRESIDENTE DA Junta Comercial do Estado de Mato Grosso

Nome: MATHIC- DISTRIBUIDORA DE MATERIAIS DE LIMPEZA, HIGIENE E ESCRITORIO EIRELI

(da Empresa ou do Agente Auxiliar do Comércio)

Nº FCN/REMP



MTN2224512930

requer a V.Sª o deferimento do seguinte ato:

Nº DE VIAS	CÓDIGO DO ATO	CÓDIGO DO EVENTO	QTDE	DESCRIÇÃO DO ATO / EVENTO
1	307			REENQUADRAMENTO DE ME COMO EPP

CUIABA  
Local

5 Abril 2022  
Data

Representante Legal da Empresa / Agente Auxiliar do Comércio:

Nome: \_\_\_\_\_

Assinatura: \_\_\_\_\_

Telefone de Contato: \_\_\_\_\_

2 - USO DA JUNTA COMERCIAL

DECISÃO SINGULAR

DECISÃO COLEGIADA

Nome(s) Empresarial(ais) igual(ais) ou semelhante(s):

SIM

SIM

Processo em Ordem  
À decisão

\_\_\_\_\_  
Data

NÃO \_\_\_\_\_  
Data

Responsável

NÃO \_\_\_\_\_  
Data

Responsável

\_\_\_\_\_  
Responsável

DECISÃO SINGULAR

- Processo em exigência. (Vide despacho em folha anexa)
- Processo deferido. Publique-se e archive-se.
- Processo indeferido. Publique-se.

2ª Exigência

3ª Exigência

4ª Exigência

5ª Exigência



\_\_\_\_\_  
Data

\_\_\_\_\_  
Responsável

DECISÃO COLEGIADA

- Processo em exigência. (Vide despacho em folha anexa)
- Processo deferido. Publique-se e archive-se.
- Processo indeferido. Publique-se.

2ª Exigência

3ª Exigência

4ª Exigência

5ª Exigência



\_\_\_\_\_  
Data

\_\_\_\_\_  
Vogal

\_\_\_\_\_  
Vogal

\_\_\_\_\_  
Vogal

\_\_\_\_\_  
Presidente da \_\_\_\_\_ Turma

OBSERVAÇÕES

*Mh*

*Rosa*

*John*

*John*

*John*



Junta Comercial do Estado de Mato Grosso

Certifico registro sob o nº 2506690 em 05/04/2022 da Empresa MATHIC- DISTRIBUIDORA DE MATERIAIS DE LIMPEZA, HIGIENE E ESCRITORIO EIRELI, CNPJ 33955893000188 e protocolo 220451699 - 05/04/2022. Autenticação: D02B1CC5E5689487E8494756A761BC4E62A6057. Julio Frederico Muller Neto - Secretário-Geral. Para validar este documento, acesse <http://www.jucomaat.mt.gov.br/> e informe nº do protocolo 22/045.169-9 e o código de segurança X1oF Esta cópia foi autenticada digitalmente e assinada por *Julio Frederico Muller Neto - Secretário-Geral*



JUNTA COMERCIAL DO ESTADO DE MATO GROSSO  
Registro Digital

Capa de Processo

Identificação do Processo		
Número do Protocolo	Número do Processo Módulo Integrador	Data
22/045.169-9	MTN2224512930	05/04/2022

Identificação do(s) Assinante(s)		
CPF	Nome	Data Assinatura
029.987.941-06	MAIARA CRISTINE SIQUEIRA SILVA	05/04/2022

Assinado utilizando o(s) seguinte(s) selo(s) do gov.br

Selo Ouro - Certificado Digital

Junta Comercial do Estado de Mato Grosso



M  
Rose  
Jabry  
go  
R  
V

## DECLARAÇÃO DE REENQUADRAMENTO DE ME PARA EPP

Ilmo. Sr. Presidente da Junta Comercial DO ESTADO de Mato Grosso

A Empresa **MATHIC- DISTRIBUIDORA DE MATERIAIS DE LIMPEZA, HIGIENE E ESCRITORIO EIRELI**, com ato constitutivo registrado na Junta Comercial em 17/06/2019, NIRE: 51600232249, CNPJ: **33.955.893/0001-88**, estabelecido na RUA UMUTINA (LOT RES ITAPAJE), número 26, ANT. 10 QUADRA13 LOTE 26, bairro RESIDENCIAL COXIPO, município CUIABA - MT, CEP 78.090-466., requer a Vossa Senhoria o arquivamento do presente instrumento e declara, sob as penas da lei, que se enquadra na condição de EMPRESA DE PEQUENO PORTE, nos termos da Lei Complementar nº 123, de 14/12/2006.

Código do ato: **307**

Descrição do Ato: REENQUADRAMENTO DE MICROEMPRESA COMO EMPRESA DE PEQUENO PORTE

Cuiabá-MT, 29 de Março de 2022.

Assinado eletronicamente com certificado digital pessoa física e-CPF  
MAIARA CRISTINE SIQUEIRA SILVA

Para uso exclusivo da Junta Comercial:

DEFERIDO EM        /        /       

Etiqueta de registro



JUNTA COMERCIAL DO ESTADO DE MATO GROSSO  
Registro Digital

Documento Principal

Identificação do Processo		
Número do Protocolo	Número do Processo Módulo Integrador	Data
22/045.169-9	MTN2224512930	05/04/2022

Identificação do(s) Assinante(s)		
CPF	Nome	Data Assinatura
029.987.941-06	MAIARA CRISTINE SIQUEIRA SILVA	05/04/2022

Assinado utilizando o(s) seguinte(s) selo(s) do gov.br

Selo Ouro - Certificado Digital

Junta Comercial do Estado de Mato Grosso

M  
Rose  
John  
H  
1  
R  
R





## TERMO DE AUTENTICAÇÃO - REGISTRO DIGITAL

Certifico que o ato, assinado digitalmente, da empresa MATHIC- DISTRIBUIDORA DE MATERIAIS DE LIMPEZA, HIGIENE E ESCRITORIO EIRELI, de CNPJ 33.955.893/0001-88 e protocolado sob o número 22/045.169-9 em 05/04/2022, encontra-se registrado na Junta Comercial sob o número 2506690, em 05/04/2022. O ato foi deferido eletronicamente pelo examinador Nubia Carla Noite Izabel Costa.

Certifica o registro, o Secretário Geral, Julio Frederico Muller Neto. Para sua validação, deverá ser acessado o sítio eletrônico do Portal de Serviços / Validar Documentos (<https://portalservicos.jucemat.mt.gov.br/Portal/pages/imagenProcesso/viaUnica.jsf>) e informar o número de protocolo e chave de segurança.

### Capa de Processo

Assinante(s)		
CPF	Nome	Data Assinatura
029.987.941-06	MAIARA CRISTINE SIQUEIRA SILVA	05/04/2022
Assinado utilizando o(s) seguinte(s) selo(s) do		
Selo Ouro - Certificado Digital		

### Documento Principal

Assinante(s)		
CPF	Nome	Data Assinatura
029.987.941-06	MAIARA CRISTINE SIQUEIRA SILVA	05/04/2022
Assinado utilizando o(s) seguinte(s) selo(s) do		
Selo Ouro - Certificado Digital		

Data de início dos efeitos do registro (art. 36, Lei 8.934/1994): 29/03/2022

Documento assinado eletronicamente por Nubia Carla Noite Izabel Costa, Servidor(a) Público(a), em 05/04/2022, às 09:30.



A autenticidade desse documento pode ser conferida no portal de serviços da jucemat informando o número do protocolo 22/045.169-9.

*(Handwritten signatures and initials)*



# JUNTA COMERCIAL DO ESTADO DE MATO GROSSO

Registro Digital

O ato foi assinado digitalmente por :

Identificação do(s) Assinante(s)	
CPF	Nome
955.179.101-06	JULIO FREDERICO MULLER NETO

Junta Comercial do Estado de Mato Grosso

M  
Rose  
30  
N  
1  
R

Cuiabá, terça-feira, 05 de abril de 2022



Ministério da Economia  
Secretaria do Governo Digital  
Departamento Nacional de Registro Empresarial e Integração  
Secretaria de Estado de Desenvolvimento Econômico - SEDEC

Nº DO PROTOCOLO (Uso da Junta Comercial)

NIRE (da sede ou Real, quando a sede for em outra UF)

Código da Natureza Jurídica  
**2305**

Nº de Matrícula do Agente Auxiliar do Comércio

**1 - REQUERIMENTO**

**ILMO(A). SR.(A) PRESIDENTE DA Junta Comercial do Estado de Mato Grosso**

Nome: **MATHIC- DISTRIBUIDORA DE MATERIAIS DE LIMPEZA, HIGIENE E ESCRITORIO EIRELI**  
(da Empresa ou do Agente Auxiliar do Comércio)

Nº FCN/REMP



MT2201900132255

requer a V.Sª o deferimento do seguinte ato:

Nº DE VIAS	CÓDIGO DO ATO	CÓDIGO DO EVENTO	QI DE	DESCRIÇÃO DO ATO / EVENTO
1	091			ATO CONSTITUTIVO - EIRELI
		315	1	ENQUADRAMENTO DE MICROEMPRESA

GUIABA  
Local

Representante Legal da Empresa / Agente Auxiliar do Comércio:

Nome: \_\_\_\_\_

Assinatura: \_\_\_\_\_

Telefone de Contato: \_\_\_\_\_

14 Junho 2019  
Data

**2 - USO DA JUNTA COMERCIAL**

DECISÃO SINGULAR

DECISÃO COLEGIADA

Nome(s) Empresarial(ais) igual(ais) ou semelhante(s):

SIM

SIM

Processo em Ordem  
A decisão

\_\_\_\_\_  
Data

NÃO

\_\_\_\_\_  
Data

\_\_\_\_\_  
Responsável

NÃO

\_\_\_\_\_  
Data

\_\_\_\_\_  
Responsável

\_\_\_\_\_  
Responsável

**DECISÃO SINGULAR**

Processo em exigência. (Vide despacho em folha anexa)

Processo deferido. Publique-se e archive-se.

Processo indeferido. Publique-se.

2ª Exigência



3ª Exigência



4ª Exigência



5ª Exigência



\_\_\_\_\_  
Data

\_\_\_\_\_  
Responsável

**DECISÃO COLEGIADA**

Processo em exigência. (Vide despacho em folha anexa)

Processo deferido. Publique-se e archive-se.

Processo indeferido. Publique-se.

2ª Exigência



3ª Exigência



4ª Exigência



5ª Exigência



\_\_\_\_\_  
Data

\_\_\_\_\_  
Vogal

\_\_\_\_\_  
Vogal

\_\_\_\_\_  
Vogal

Presidente da \_\_\_\_\_ Turno

**OBSERVAÇÕES**

*M*  
*Rose*  
*N*  
*90*  
*Jabul*  
*P*  
*R*



Junta Comercial do Estado de Mato Grosso

Certifico registro sob o nº 51600232249 em 17/06/2019 da Empresa MATHIC- DISTRIBUIDORA DE MATERIAIS DE LIMPEZA, HIGIENE E ESCRITORIO EIRELI, Nire 51600032249 e protocolo 180958570 - 14/06/2019. Autenticação: E1E4C4C3ECCF89F28A9CF4183957ACDCC07E43. Julio Frederico Muller Neto - Secretário-Geral. Para validar este documento, acesse <http://www.jucemat.mt.gov.br/> e informe nº do protocolo 18095.857-0 e o código de segurança Tv6Q Esta cópia foi autenticada digitalmente e assinada em 18/06/2019 por Julio Frederico Muller Neto - Secretário-Geral.



JUNTA COMERCIAL DO ESTADO DE MATO GROSSO  
Registro Digital

Capa de Processo

Identificação do Processo

Número do Protocolo	Número do Processo Módulo Integrador	Data
19/095.857-0	MT2201900132255	14/06/2019

Identificação do(s) Assinante(s)

CPF	Nome
029.987.941-06	MAIARA CRISTINE SIQUEIRA SILVA

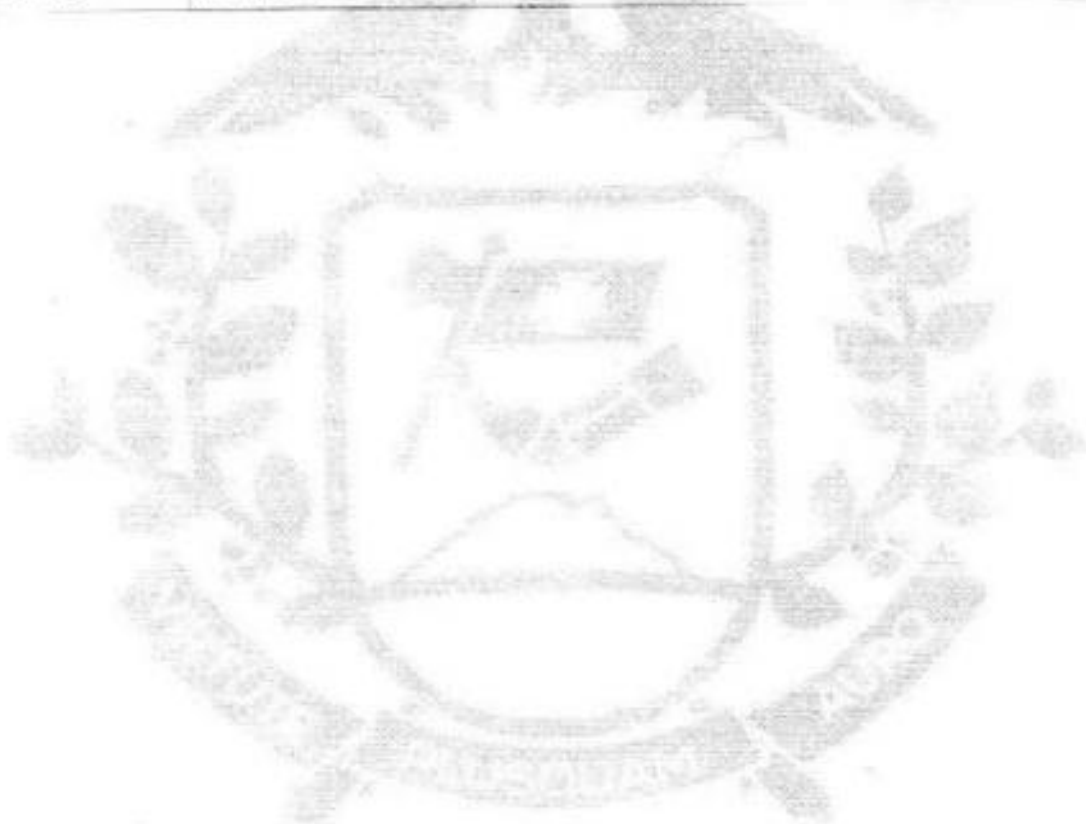

Junta Comercial do Estado de Mato Grosso

*Rose* *M* *A* *J* *R*  
*N* *90* *Julio*



## ATO DE CONSTITUIÇÃO DE MATHIC- DISTRIBUIDORA DE MATERIAIS DE LIMPEZA, HIGIENE E ESCRITORIO EIRELI

MAIARA CRISTINE SIQUEIRA SILVA, nacionalidade BRASILEIRA, EMPRESARIA, Solteira, data de nascimento 15/12/1988, nº do CPF 029.987.941-06, documento de identidade 1718802-4, SESP, MT, com domicílio / residência a RUA UMUTINA (LOT RES ITAPAJE), número 26, ANT 10 QUADRA13 LOTE 26, bairro / distrito RESIDENCIAL COXIPO, município CUIABA - MATO GROSSO, CEP 78.090-466 resolve constituir uma Empresa Individual de Responsabilidade Limitada - EIRELI, mediante as seguintes cláusulas:

Cláusula Primeira - A empresa adotará o nome empresarial de MATHIC- DISTRIBUIDORA DE MATERIAIS DE LIMPEZA, HIGIENE E ESCRITORIO EIRELI.

Parágrafo Único: A empresa tem como nome fantasia DISTRIBUIDORA MATRIC.

Cláusula Segunda - O objeto será COMERCIO VAREJISTA E ATACADISTA E MATERIAL DE LIMPEZA DIVERSOS, COMERCIO ATACADISTA DE ARTIGOS DE ESCRITORIO E PAPELARIA, COMERCIO ATACADISTA DE CAFE TORRADO, MOIDO E SOLUVEL, ACUCAR, COMERCIO ATACADISTA DE APARELHOS ELETRONICOS DE USO PESSOAL, E DOMESTICO, EQUIPAMENTOS DE INFORMATICA, COMERCIO ATACADISTA DE MOVEIS E ARTIGOS DE COLCHOARIA, PRODUTOS DE HIGIENE, LIMPEZA E CONSERVACAO DOMICILIAR, COMERCIO VAREJISTA ESPECIALIZADO DE EQUIPAMENTOS DE TELEFONIA E COMUNICACAO, COMERCIO VAREJISTA DE MOVEIS, ARTIGOS DE PAPELARIA E COMERCIO VAREJISTA ESPECIALIZADO DE INSTRUMENTOS MUSICAIS E ACESSORIOS, COMERCIO VAREJISTA DE MATERIAL DE ESCRITORIO, MATERIAL DE CONSTRUCAO, MATERIAL ELETRICO, HIDRAULICO E MATERIAL DE EPI S, COMERCIO VAREJISTA DE MATERIAL DE LIMPEZA E HIGIENE.

Cláusula Terceira - A sede da empresa é na RUA UMUTINA (LOT RES ITAPAJE), número 26, ANT. 10 QUADRA13 LOTE 26, bairro / distrito RESIDENCIAL COXIPO, município CUIABA - MT, CEP 78.090-466.

Cláusula Quarta - A empresa iniciará suas atividades a partir da data do registro e seu prazo de duração é indeterminado.

Cláusula Quinta - O capital é R\$ 150.000,00 (CENTO e CINQUENTA MIL reais), totalmente integralizado neste ato em moeda corrente do País.

Cláusula Sexta - A administração da empresa caberá ao seu titular já qualificado acima, com os poderes e atribuições de representação ativa e passiva, judicial e extrajudicial, podendo praticar todos os atos compreendidos no objeto.

Cláusula Sétima - Ao término de cada exercício social, em 31 de dezembro, proceder-se-á a elaboração do inventário, do balanço patrimonial e do balanço de resultado econômico.

Cláusula Oitava - O(s) signatário(s) do presente ato declara(m) que o movimento da receita bruta anual da empresa não excederá o limite fixado no inciso I do art. 3º da Lei Complementar nº 123 de 14 de dezembro de 2006, e que não se enquadra(m) em qualquer das hipóteses de exclusão relacionadas no § 4º do art. 3º da mencionada lei.

Cláusula Nona - A empresa poderá a qualquer tempo, abrir ou fechar filial ou outra dependência, mediante ato de alteração do ato constitutivo.

MÓDULO INTEGRADOR: 11

MT229180132255



MT46424070

1/2



Junta Comercial do Estado de Mato Grosso

Certifico registro sob o nº 51660232249 em 17/05/2019 da Empresa MATHIC- DISTRIBUIDORA DE MATERIAIS DE LIMPEZA, HIGIENE E ESCRITORIO EIRELI, Nire 51660232249 e protocolo 190958570 - 14/05/2019. Autenticação: E1E4C4C3ECCEFB8F28A9CF4183957ACD0007E43. Julio Frederico Muller Neto - Secretário-Geral. Para validar este documento, acesse <http://www.juceamat.gov.br> e informe nº do protocolo 19/095.857-0 e o código de segurança TvoQ Esta cópia foi autenticada digitalmente e assinada em 18/05/2019 por Julio Frederico Muller Neto - Secretário-Geral.

18/05/2019 pág. 3/7

## ATO DE CONSTITUIÇÃO DE MATHIC- DISTRIBUIDORA DE MATERIAIS DE LIMPEZA, HIGIENE E ESCRITORIO EIRELI

Cláusula Décima -O titular da empresa declara, sob as penas da lei, de que não esta(ão) impedido(s) de exercer a administração da empresa, por lei especial, ou em virtude de condenação criminal, ou por se encontrar(em) sob os efeitos dela, a pena que vede, ainda que temporariamente, o acesso a cargos públicos; ou por crime falimentar, de prevaricação, peita ou suborno, concussão, peculato, ou contra a economia popular, contra o sistema financeiro nacional, contra normas de defesa da concorrência, contra as relações de consumo, fé pública, ou a propriedade.

Cláusula Décima Primeira - O titular da empresa declara, sob as penas da lei, que não figura como titular de nenhuma outra empresa individual de responsabilidade limitada.

Cláusula Décima Segunda - Fica eleito o foro de CUIABA - MT para o exercício e o cumprimento dos direitos e obrigações resultantes deste ato de constituição.

CUIABÁ-MT, 7 de Junho de 2019.

MAIARA CRISTINE SIQUEIRA SILVA  
Titular/Administrador

MÓDULO INTEGRADOR: 11 MT2201909132255



MT45424879

2/2





JUNTA COMERCIAL DO ESTADO DE MATO GROSSO  
Registro Digital

Documento Principal

Identificação do Processo		
Número do Protocolo	Número do Processo Módulo Integrador	Data
19/095.857-0	MT2201900132255	14/06/2019

Identificação do(s) Assinante(s)	
CPF	Nome
029.987.941-08	MAIARA CRISTINE SIQUEIRA SILVA

Junta Comercial do Estado de Mato Grosso



M  
Rosa  
N  
96  
Johel  
a

Página 1 de 1





## TERMO DE AUTENTICAÇÃO - REGISTRO DIGITAL

Certifico que o ato, assinado digitalmente, da empresa MATHIC- DISTRIBUIDORA DE MATERIAIS DE LIMPEZA, HIGIENE E ESCRITORIO EIRELI, de nire 5160023224-9 e protocolado sob o número 19/095.857-0 em 14/06/2019, encontra-se registrado na Junta Comercial sob o número 51600232249, em 17/06/2019. O ato foi deferido digitalmente pelo examinador Medilym De Almeida Passareli.

Assina o registro, mediante certificado digital, o Secretário-Geral, Júlio Frederico Muller Neto. Para sua validação, deverá ser acessado o site eletrônico do Portal de Serviços / Validar Documentos (<https://portalservicos.jucemat.mt.gov.br/Portal/pages/ImagemProcesso/viaUnica.jsf>) e informar o número de protocolo e chave de segurança.

### Capa de Processo

Assinante(s)	
CPF	Nome
029.987.941-06	MAIARA CRISTINE SIQUEIRA SILVA

### Documento Principal

Assinante(s)	
CPF	Nome
029.987.941-06	MAIARA CRISTINE SIQUEIRA SILVA

Cuiabá, Terça-feira, 18 de Junho de 2019

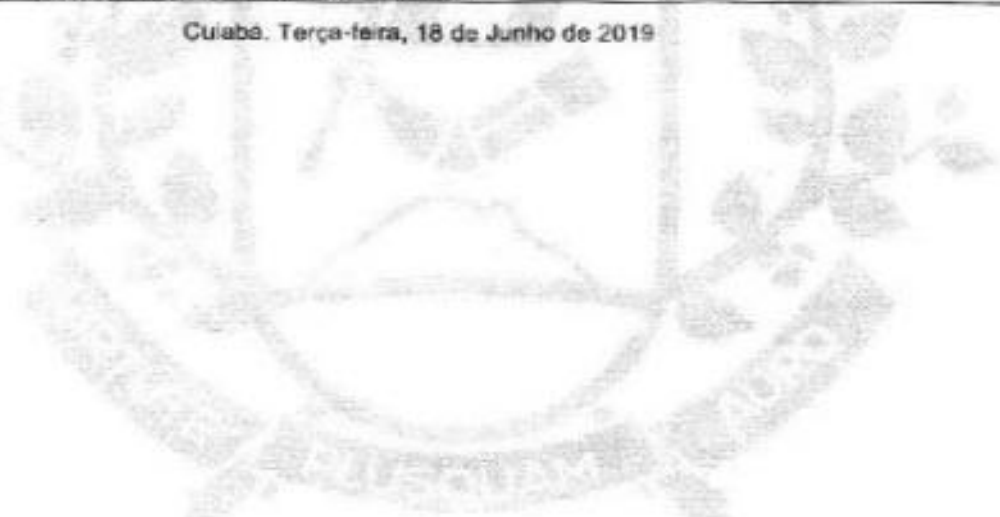

*M*  
*Rosa*  
*[Handwritten signature]*  
*[Handwritten signature]*  
*[Handwritten signature]*

Júlio Frederico Muller Neto: 95517910106

Página 1 de 1







JUNTA COMERCIAL DO ESTADO DE MATO GROSSO  
Registro Digital

O ato foi deferido e assinado digitalmente por :

Identificação do(s) Assinante(s)

CPF	Nome
013.448.641-20	MEDLLYM DE ALMEIDA PASSARELLI REZENDE
955.179.101-06	JULIO FREDERICO MULLER NETO

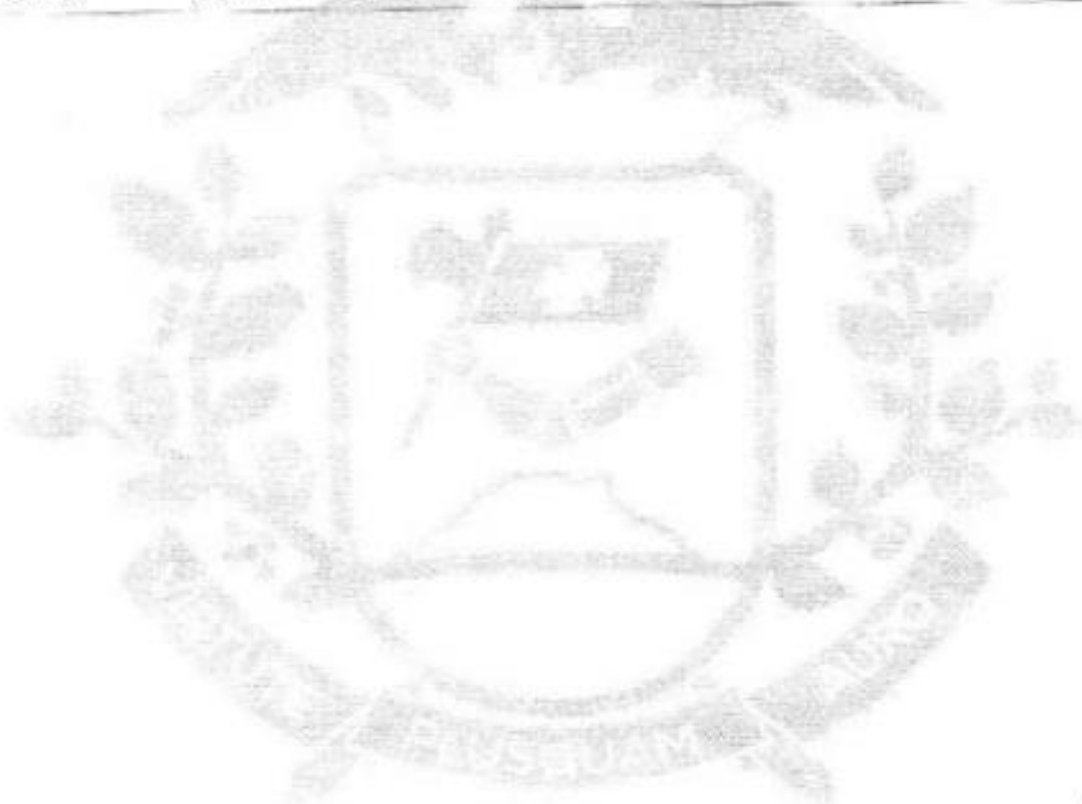

*M*  
*Rose*  
*[Signature]*  
*[Signature]*  
*[Signature]*

Cuiabá, Terça-feira, 18 de Junho de 2019



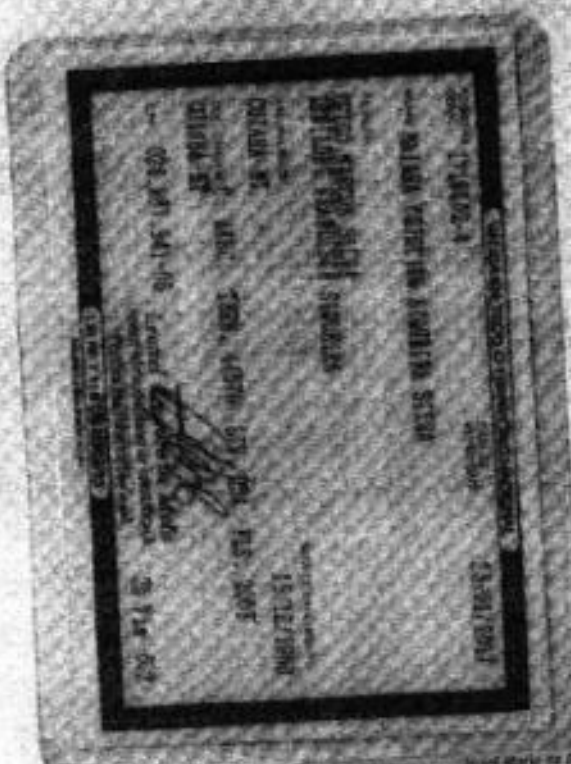

**AUTENTICAÇÃO**  
 Confira com o original e assinado digitalmente.  
 Cuiabá-MT 26 de Junho de 2019. Hora: 15:23:08  
 MANOEL ROBERTO SANTOS DA SILVA  
 Selo Digital BHP-32016 R\$3,00  
 Consulte: www.tjmt.jus.br/sellos  
 LUIS EDUARDO Valor: r\$200,00

**Cartório Notarial**  
 6º Serviço Notarial e Registro de Imóveis  
 Av. Tancredo Neves, 250 - Jd. Kennedy  
 Cuiabá - MT - Fone: (65) 3051-5300

**6º SERVIÇO NOTARIAL  
 E REGISTRO DE IMÓVEIS**  
 Joani Maria de Assis Ascar - Tabelião  
 José Pires Miranda de Assis - Tabelião Substituto  
**EM BRANCO**  
 Av. Tancredo Neves, 250 - Jd. Kennedy  
 Fone: (65) 3051-5300 - Fax (65) 3051-5303  
 E-mail: 6\_oficio@terra.com.br - Cuiabá-MT

*Rose*  
*M*  
*96*  
*John*  
*T*

Documento Autenticado Digitalmente em 02/10/2020 às 09:08:17. Valor Total do Ato: R\$ 4,56. O selo digital foi emitido em 02/10/2020 às 09:08:17. Confira os dados do selo digital em: www.tjmt.jus.br/sellos. O selo é válido por 180 dias.

REPÚBLICA FEDERATIVA DO BRASIL  
ESTADO DA PARAÍBA  
CARTÓRIO AZEVEDO BASTOS  
FUNDADO EM 1888  
PRIMEIRO REGISTRO CIVIL DE NASCIMENTO E ÓBITOS E PRIVATIVO DE CASAMENTOS, INTERDIÇÕES E TUTELAS DA COMARCA DE JOÃO  
PESSOA

Av. Epitácio Pessoa, 1145 Bairro dos Estados 58030-00, João Pessoa PB  
Tel: (83) 3244-5404 / Fax: (83) 3244-5484  
<http://www.azevedobastos.net.br>  
E-mail: [cartorio@azevedobastos.net.br](mailto:cartorio@azevedobastos.net.br)



DECLARAÇÃO DE SERVIÇO DE AUTENTICAÇÃO DIGITAL

O Bel. Válber Azevêdo de Miranda Cavalcanti, Oficial do Primeiro Registro Civil de Nascimentos e Óbitos e Privativo de Casamentos, Interdições e Tutelas com atribuição de autenticar e reconhecer firmas da Comarca de João Pessoa Capital do Estado da Paraíba, em virtude de Lei, etc...

DECLARA para os devidos fins de direito que, o documento em anexo identificado individualmente em cada Código de Autenticação Digital\* ou na referida sequência, foi autenticado de acordo com as Legislações e normas vigentes\*.

CLARO ainda que, para garantir transparência e segurança jurídica de todos os atos oriundos da atividade Notarial e Registral no Estado da Paraíba, foi instituído pela Lei nº 10.132, de 06 de novembro de 2013, a aplicação obrigatória de um Selo Digital de Fiscalização Extrajudicial em todos os atos de notas e registro, composto de um código único (por exemplo: Selo Digital: ABC12345-X1X2) e dessa forma, cada autenticação processada pela nossa Serventia pode ser verificada e confirmada tantas vezes quanto for necessário através do site do Tribunal de Justiça do Estado da Paraíba, endereço <https://corregedoria.tpb.jus.br/selo-digital/>

A autenticação digital do documento faz prova de que, na data e hora em que ela foi realizada, a empresa MATHIC- DISTRIBUIDORA DE MATERIAIS DE LIMPEZA, HIGIENE E ESCRITORIO ERELI tinha posse de um documento com as mesmas características que foram reproduzidas na cópia autenticada, sendo da empresa MATHIC- DISTRIBUIDORA DE MATERIAIS DE LIMPEZA, HIGIENE E ESCRITORIO ERELI a responsabilidade, única e exclusiva, pela idoneidade do documento apresentado a este Cartório.

Esta DECLARAÇÃO foi emitida em 07/10/2020 11:27:31 (hora local) através do sistema de autenticação digital do Cartório Azevêdo Bastos, de acordo com o Art. 1º, 10º e seus §§ 1º e 2º da MP 2200/2001, como também o documento eletrônico autenticado contendo o Certificado Digital do titular do Cartório Azevêdo Bastos, poderá ser solicitado diretamente a empresa MATHIC- DISTRIBUIDORA DE MATERIAIS DE LIMPEZA, HIGIENE E ESCRITORIO ERELI ou ao Cartório pelo endereço de e-mail [autentica@azevedobastos.net.br](mailto:autentica@azevedobastos.net.br)

Para informações mais detalhadas deste ato, acesse o site <https://autdigital.azevedobastos.net.br> e informe o Código de Autenticação Digital.

Esta Declaração é válida por tempo indeterminado e está disponível para consulta em nosso site.

\*Código de Autenticação Digital: 112370210202695765102-1

\*Legislações Vigentes: Lei Federal nº 8.935/94, Lei Federal nº 10.406/2002, Medida Provisória nº 2200/2001, Lei Federal nº 13.105/2015, Lei Estadual nº 8.721/2008, Lei Estadual nº 10.132/2013 e Provimento CGJ N° 003/2014.

Referido é verdade, dou fé.

CHAVE DIGITAL

00005b1d734fd94f05712d89fe6bc05b994032f0cdee1869ceb09356ea1a12f2e04148522d25446b02dea52397a7b71e17ef2d93a47ba63630732faf587148  
4a4ae61b10179243bbbd49128329ddc145



Presidência do Juiz  
Casa Civil  
Medida Provisória nº 2.200-2,  
de 28 de agosto de 2001.



Rosa

Handwritten signatures and initials, including a large signature that appears to be 'Válber' and other initials like 'M', 'H', 'J', 'P', 'V', 'K', 'D'.

REPÚBLICA FEDERATIVA DO BRASIL  
 DEPARTAMENTO NACIONAL DE PROTEÇÃO E REABILITAÇÃO

**RO**

SOBRE  
**LEANDRO ALBUQUERQUE FIGUEIREDO**

DOC IDENTIDADE / CRIE / ENFERM / DT  
**31277430 BRSP MT**

CPF DATA NASCIMENTO  
**025.043.662-05 09/04/2000**

PROTEÇÃO  
**JEFFERSON ANTONIO FIGUEIREDO RAMOS LUANA CALIETO ALBUQUERQUE**

PROTEÇÃO PROTEÇÃO CAT. RES  
**PROTEÇÃO PROTEÇÃO AN**

Nº REGISTRO VALIDADE Vº HABILITAÇÃO  
**07130272604 28/05/2023 19/09/2018**

OBSERVAÇÕES  
 I  
 KAR

*Leandro Albuquerque Figueiredo*  
 ASSINATURA DO PROTEGIDO

LOCAL DATA DE EMISSÃO  
**PORTO VELHO, RO 10/11/2020**

*Leandro Albuquerque Figueiredo*  
 ASSINATURA DO PROTEGIDO

48094831540  
 80711069610

**RONDÔNIA**

EM TODO O TERRITÓRIO NACIONAL  
**2002612628**

PROTEGIDO PLASTIFICAR  
**2002612628**

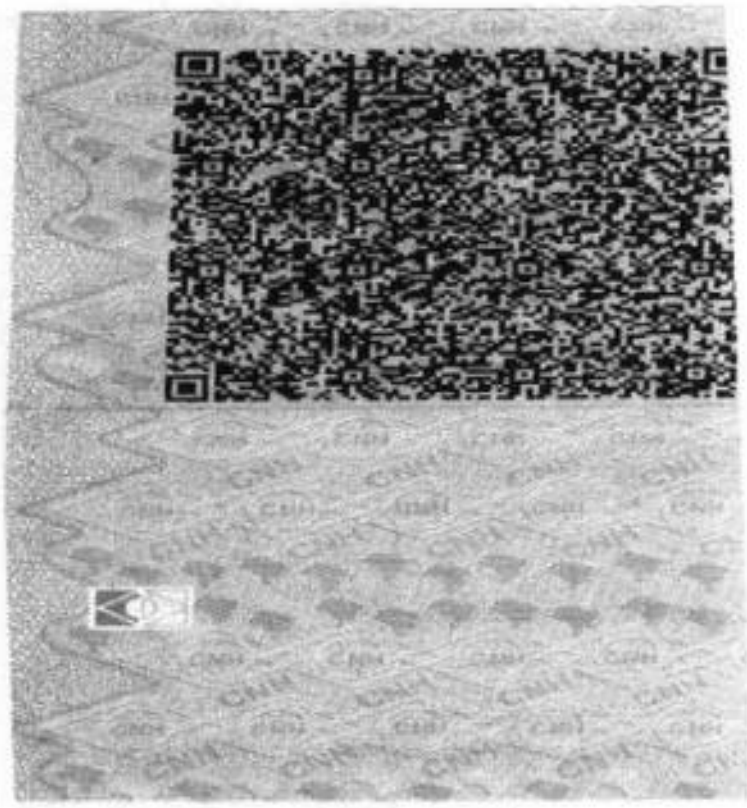

CONFERE COM O ORIGINAL

*[Handwritten Signature]*  
 FREGOEIRO

*M*

*Rosa*

*N*

*go*

*IV*

*d*



**PROCURAÇÃO**

Por este instrumento de procuração a empresa, **MATHIC DISTRIBUIDORA DE MATERIAIS DE LIMPEZA, HIGIENE E ESCRITÓRIO EIRELI**, pessoa jurídica de direito privado, inscrita no CNPJ N.º 33.955.893/0001-88 e Inscrição Estadual nº 13.774.783-7, estabelecida na Rua Umutina (Lot. Residencial Itapajé), N.º 26, Ant.10, Quadra 13, Lote 26 bairro, Residencial Coxipó, Cuiabá-MT CEP: 78.090-466 telefone / fax: (65) 99252-7073, Email: [mathic.distribuidora@gmail.com](mailto:mathic.distribuidora@gmail.com).

Neste ato representada pela srª **MAIARA CRISTINE SIQUEIRA SILVA**, brasileira, solteira, empresária, portadora do CPF nº 029.987.941-06, e RG nº 1718802-4 SSP/MT, residente e domiciliada na Rua Umutina (Lot. Residencial Itapajé), N.º 26, Ant.10, Quadra 13, Lote 26 bairro, Residencial Coxipó, Cuiabá-MT CEP: 78.090-466. Representante legal da empresa, nomeia e constitui seu bastante Procurador, Srº **LEANDRO ALBUQUERQUE FIGUEIREDO**, brasileiro, solteiro, representante em licitações, portador do CPF nº 025.043.662-05, RG nº 3127742-0 SSP/MT, residente e domiciliado na rua : Quatro ,nº 24 QD 05, Jardim Pauliceia, CEP: 78000.000 CUIABÁ/MT, a quem confere amplos e ilimitados poderes, para representar o outorgante, a fim de que agindo em conjunto ou separadamente, possam defender os interesses e direitos do outorgante perante repartição pública, administrativa, autarquia ou entidade reclamante, com demais poderes, retirarem edital, apresentar documentação e propostas, participar de sessões públicas de habilitação e julgamento da documentação, dar lances, assinar as respectivas atas, registrar ocorrências, formular impugnações, interpor recursos, renunciar ao direito de recursos, bem como assinar todos e quaisquer documentos como, assinar propostas, contratos e aditivos, indispensáveis ao bom e fiel cumprimento do presente mandato.

**CUIABÁ-MT, 21 DE SETEMBRO DE 2021.**

**XAVIER DE MATOS** CARTÓRIO DE PAZ E NOTAS DO DISTRITO DE COXIPÓ DA PONTE  
Rua João Botelho S. de Oliveira, 26 - Vila Alegre - Coxipó  
Cuiabá - Mato Grosso - Fone: 995.3090-9000  
E-mail: [firmas@cartoriomatos.com.br](mailto:firmas@cartoriomatos.com.br) | [cartorioxaviermatos.com.br](http://cartorioxaviermatos.com.br)

Reconheço por SEMELHANÇA A(S) FIRMA(S) de: **MAIARA CRISTINE SIQUEIRA SILVA**.

BQM29069  
R\$ 7,10 + R\$0,17  
Dou fé. Em testemunho de verdade. **JOAQUIM BARRETO FERREIRA** (Cartório Digital) de Matrícula nº 44/2014

Dist. de Coxipó da Ponte-Cuiabá-MT, 24 de setembro de 2021  
Poder Judiciário do Estado de Mato Grosso.  
<http://www.tpmj.mt.gov.br>

*Maiara Cristine Siqueira Silva*  
**MAIARA CRISTINE SIQUEIRA SILVA**  
PROPRIETÁRIA  
CPF: 029.987.941-06  
RG: 1718802-4 SSP/MT  
CNPJ: 33.955.893/0001-88

Rua Umutina (Lot. Residencial Itapajé), N.º 26, Ant.10, Quadra 13, Lote 26, Bairro: Residencial Coxipó, CEP: 78.090-466  
Email: [mathic.distribuidora@gmail.com](mailto:mathic.distribuidora@gmail.com) Fone: (65) 9 9952-7073

*M A I*  
*João Botelho S. de Oliveira*  
*João Botelho S. de Oliveira*  
*João Botelho S. de Oliveira*



**ANEXO IV**

**DECLARAÇÃO DE CUMPRIMENTO DOS REQUISITO DE HABILITAÇÃO**

PREGÃO PRESENCIAL/REGISTRO DE PREÇOS N.º 39/2022

A MATHIC DISTRIBUIDORA DE MATERIAIS DE LIMPEZA, HIGIENE E ESCRITÓRIO EIRELI, pessoa jurídica de direito privado, inscrita no CNPJ N.º 33.955.898/0001-88 e Inscrição Estadual n.º 13.774.783-7, estabelecida na Rua Umutina (Lot. Residencial Itapajé), N.º 26, Ant. 10, Quadra 13, Lote 26 bairro, Residencial Coxipó, Cuiabá-MT CEP: 78.090-466 telefone / fax: (65) 99252-7073, Email: [mathic.distribuidora@gmail.com](mailto:mathic.distribuidora@gmail.com) declara, em conformidade com a Lei n.º 10.520/02, que cumpre todos os requisitos para habilitação para este certame licitatório no Município de Aripuanã - Estado de Mato Grosso Pregão Presencial/Registro de Preços N.º 39/2022.

CUIABÁ-MT, 11 DE JULHO DE 2022.

**LEANDRO ALBUQUERQUE FIGUEIREDO**  
REPRESENTANTE EM LICITAÇÕES

CPF: 025.043.662-05  
RG: 3127742-0 SSP/MT  
CNPJ: 33.955.893/0001-88

**CNPJ: 33 955 893/0001-88**

INSC. EST.: 13.774.783-7  
MATHIC - DISTRIBUIDORA DE MATERIAIS DE  
LIMPEZA, HIGIENE E ESCRITÓRIO EIRELI  
RUA UMUTINA (LOT. RESIDENCIAL ITAPAJÉ),  
N.º 26, ANT. 10, QUADRA 13, LOTE 26  
BAIRRO: RESIDENCIAL COXIPÓ

**CUIABÁ CEP. 78.090-466 MT.**



## Certidão Simplificada

Certificamos que as informações abaixo constam dos documentos arquivados nesta Junta Comercial e são vigentes na data de sua expedição.

Nome Empresarial:	MATHIC- DISTRIBUIDORA DE MATERIAIS DE LIMPEZA, HIGIENE E ESCRITORIO EIRELI		
Natureza Jurídica:	EMPRESA INDIVIDUAL DE RESPONSABILIDADE LIMITADA (DE NATUREZA EMPRESARIA)		
Número de Identificação do Registro de Empresas - NIRE	CNPJ	Data de Arquivamento do Ato Constitutivo	Data de Início de Atividade
5160023224-9	33.955.893/0001-88	17/06/2019	17/06/2019

Endereço Completo:  
 RUA UMUTINA (LOT RES ITAPAJE) 26 ANT. 10 QUADRA13 LOTE 26 - BAIRRO RESIDENCIAL COXIPO CEP 78090-486 - CUIABA/MT

Objeto Social:  
 COMERCIO VAREJISTA E ATACADISTA E MATERIAL DE LIMPEZA DIVERSOS, COMERCIO ATACADISTA DE ARTIGOS DE ESCRITORIO E PAPELARIA, COMERCIO ATACADISTA DE CAFE TORRADO, MOIDO E SOLUVEL, ACUCAR, COMERCIO ATACADISTA DE APARELHOS ELETRONICOS DE USO PESSOAL, E DOMESTICO, EQUIPAMENTOS DE INFORMATICA, COMERCIO ATACADISTA DE MOVEIS E ARTIGOS DE COLCHOARIA, PRODUTOS DE HIGIENE, LIMPEZA E CONSERVACAO DOMICILIAR, COMERCIO VAREJISTA ESPECIALIZADO DE EQUIPAMENTOS DE TELEFONIA E COMUNICACAO, COMERCIO VAREJISTA DE MOVEIS, ARTIGOS DE PAPELARIA E COMERCIO VAREJISTA ESPECIALIZADO DE INSTRUMENTOS MUSICAIS E ACESSORIOS, COMERCIO VAREJISTA DE MATERIAL DE ESCRITORIO, MATERIAL DE CONSTRUCAO, MATERIAL ELETRICO HIDRAULICO E MATERIAL DE EPI S. COMERCIO VAREJISTA DE MATERIAL DE LIMPEZA E HIGIENE.

Capital Social:	R\$ 150.000,00	Microempresa ou Empresa de Pequeno Porte	Prazo de Duração
CENTO E CINQUENTA MIL REAIS		EMPRESA PEQUENO PORTE (Lei Complementar nº123/06)	INDETERMINADO
Capital Integralizado:	R\$ 150.000,00		
CENTO E CINQUENTA MIL REAIS			

Titular/Administrador		Term. Mandato Função	
CPF/NIRE	Nome	xxxxxxx	TITULAR / ADMINISTRADOR
020.987.941-06	MAIRA CRISTINE SIQUEIRA SILVA		

Status: xxxxxxx Situação: ATIVA

Último Arquivamento: 05/04/2022 Número: 2506690

Ato 307 - REENQUADRAMENTO DE ME COMO EPP

Filial(ais) nesta Unidade da Federação ou fora dela  
 Nire CNPJ Endereço  
 NADA MAIS#

Cuiabá, 22 de Junho de 2022 08:48

JULIO FREDERICO MULLER NETO  
 SECRETÁRIO GERAL

A empresa foi transformada automaticamente para sociedade limitada, nos termos do artigo 41 da Lei n.º 14.195, de 26 de agosto de 2021.

Certidão Simplificada Digital emitida pela JUNTA COMERCIAL DO ESTADO DE MATO GROSSO e certificada digitalmente. Se desejar confirmar a autenticidade desta certidão, acesse o site da JUCEMAT (<http://www.jucemat.mt.gov.br/>) e clique em validar certidão. A certidão pode ser validada de duas formas:

- 1) Validação por envio de arquivo (upload)
- 2) Validação visual (digite o nº C220004506681 e visualize a certidão)



22/084 687-1

*Handwritten notes and signatures:*  
 1 n  
 M  
 Rose go  
 N  
 J



Busca



Início Voltar

### > Consulta Optantes

Data da consulta: 04/04/2022 08:52:04

Identificação do Contribuinte - CNPJ Matriz

**CNPJ: 33.955.893/0001-88**

A opção pelo Simples Nacional e/ou SIMEI abrange todos os estabelecimentos da empresa

Nome Empresarial: **MATHIC- DISTRIBUIDORA DE MATERIAIS DE LIMPEZA, HIGIENE E ESCRITORIO EIRELI**

Situação Atual

Situação no Simples Nacional: **Optante pelo Simples Nacional desde 17/06/2019**

Situação no SIMEI: **NÃO enquadrado no SIMEI**

+ Mais informações

Política de Privacidade e Condições de Uso



*M*

*Raul*

*ge*

*Jaker*

*N*

*1*

*2*

*3*

*4*





## ANEXO V

### DECLARAÇÃO PARA MICROEMPRESAS E EMPRESAS DE PEQUENO PORTE (LEI COMPLEMENTAR Nº 123/2006)

#### PREGÃO PRESENCIAL/REGISTRO DE PREÇOS Nº 39/2022

Eu, LEANDRO ALBUQUERQUE FIGUEIREDO, portador da carteira de identidade RG nº 3127742-0 SSP/MT E CPF Nº 025.043.662-05 representante da empresa **MATHIC DISTRIBUIDORA DE MATERIAIS DE LIMPEZA, HIGIENE E ESCRITÓRIO EIRELI**, pessoa jurídica de direito privado, inscrita no CNPJ Nº. 33.955.898/0001-88 e Inscrição Estadual nº 13.774.783-7 solicitamos na condição de **MICROEMPRESA/EMPRESA DE PEQUENO PORTE**, quando da sua participação na licitação, modalidade Pregão Presencial/Registro de Preços N.39/2022, seja dado o tratamento diferenciado concedido a essas empresas com base nos artigos 42 a 45 da Lei Complementar nº. 123/2006.

Declaramos ainda, que não existe qualquer impedimento entre os previstos nos incisos do § 4º do artigo 3º da Lei Complementar Federal nº. 123/2006.

**CNPJ: 33.955.893/0001-88**

INSC. EST.: 13.774.783-7

**MATHIC - DISTRIBUIDORA DE MATERIAIS DE LIMPEZA, HIGIENE E ESCRITÓRIO EIRELI**  
RUA UMUTINA (LOT. RESIDENCIAL ITAPAJÉ),  
Nº. 26, ANT. 10, QUADRA 13, LOTE 26  
BAIRRO: RESIDENCIAL COXIPÔ

**CUIABÁ** CEP. 78.090-466 **MT.**

**CUIABÁ-MT, 11 DE JULHO DE 2022.**

*Leandro Albuquerque Figueiredo*

**LEANDRO ALBUQUERQUE FIGUEIREDO**  
**REPRESENTANTE EM LICITAÇÕES**

CPF: 025.043.662-05

RG: 3127742-0 SSP/MT

CNPJ: 33.955.893/0001-88

*Shore*

Rua Umulina (Lot. Residencial Itapajé), Nº 26, Ant.10, Quadra 13, Lote 26, Bairro: Residencial Coxipô, CEP: 78.090-466  
Email: [mathic.distribuidora@gmail.com](mailto:mathic.distribuidora@gmail.com) Fone: (65) 9 9952-7073

*M 1ª*  
*Shore*  
*90*  
*H*  
*J*

**ESTADO DO MATO GROSSO**  
 GOVERNADOR: PAULO DE FREITAS  
 GOVERNADOR: PAULO DE FREITAS  
 GOVERNADOR: PAULO DE FREITAS

**RODRIGO GONCALO DE ASSUNCAO TORRES**  
 CPF: 16897438-9 MATRÍCULA: MT  
 RG: 025.928.981-38 DATA NASCIM: 01/09/1987  
 NOME: RODRIGO TORRES FERREIRA  
 ANA MARIA DE ASSUNCAO TORRES  
 NACIONALIDADE: BRASILEIRO SEXO: M  
 Nº REGISTRO: 03757344006 DATA: 01/09/2014 PRAZO: 15/01/2004

SAÍDA EM FOLHA  
 O TRIBUNAL NACIONAL  
 1927511053

  
 Rodrigo Goncalo de Assuncao Torres  
 Procurador

PRONUNCIAMENTO  
 VAREZA GRACIE, MT DATA: 20/09/2013  
 MATO GROSSO

1927511053

H  
 Rose  
 go  
 A  
 P  
 J

**CARTÓRIO AZEVEDO BASTOS** 1º OFÍCIO DE REGISTRO CIVIL DAS PESSOAS NATURAS  
 E UNPENSAMENTO DE BOMAS - CARGO DO BASTOS  
 Rua Manoel de Azevedo Bastos, nº 271, 1º andar, Centro, Cuiabá - MT, CEP: 13.030-000  
 Fone: (55) 3522-1111

**Autenticação Digital**  
 No livro de autenticação nº 271, de 13/09/2014, página 1, foi autenticado o documento nº 1927511053  
 em 20/09/2013, às 12:04:39, pelo Tabelião de Notas, Paulo de Freitas Bastos, OAB/MT nº 1927511053

**Cod. Autenticação: 18220410191203190907-1; Data: 04/10/2019 12:04:39**  
 Seu Digital de Fiscalização Tipo Normal: C. A.M.5991-120P  
 Valor Total do Atto: R\$ 4,42  
 Confira os dados do ato em: <https://verificadigital.org.br>

REPÚBLICA FEDERATIVA DO BRASIL  
ESTADO DA PARAÍBA  
CARTÓRIO AZEVEDO BASTOS  
FUNDADO EM 1888

PRIMEIRO REGISTRO CIVIL DE NASCIMENTO E ÓBITOS E PRIVATIVO DE CASAMENTOS, INTERDIÇÕES E TUTELAS DA COMARCA DE JOÃO PESSOA

Av. Epitácio Pessoa, 1145 Bairro dos Estados 58030-00, João Pessoa PB  
Tel: (83) 3244-5404 / Fax: (83) 3244-5484  
<http://www.azedobastos.net.br>  
E-mail: [cartorio@azedobastos.net.br](mailto:cartorio@azedobastos.net.br)



## DECLARAÇÃO DE SERVIÇO DE AUTENTICAÇÃO DIGITAL

O Bel. Valber Azevedo de Miranda Cavalcanti, Oficial do Primeiro Registro Civil de Nascimentos e Óbitos e Privativo de Casamentos, Interdições e Tutelas com atribuição de autenticar e reconhecer firmas da Comarca de João Pessoa Capital do Estado da Paraíba, em virtude de Lei, etc...

DECLARO ainda que, para garantir transparência e segurança jurídica de todos os atos oriundos da atividade Notarial e Registral no Estado da Paraíba, foi instituído pela Lei nº 10.132, de 06 de novembro de 2013, a aplicação obrigatória de um Selo Digital de Fiscalização Extrajudicial em todos os atos de notas e registro, composto de um código único (por exemplo: Selo Digital: ABC12345-X1X2) e dessa forma, cada autenticação processada pela nossa Serventia pode ser verificada e confirmada tantas vezes quanto for necessário através do site do Tribunal de Justiça do Estado da Paraíba, endereço <https://corregedoria.tpb.jus.br/selo-digital/>.

A autenticação digital do documento faz prova de que, na data e hora em que ela foi realizada, a empresa MOSAICO DISTRIBUIDORA ATACADO E ELETRONICOS EIRELI tinha posse de um documento com as mesmas características que foram reproduzidas na cópia autenticada, sendo da empresa MOSAICO DISTRIBUIDORA ATACADO E ELETRONICOS EIRELI a responsabilidade, única e exclusiva, pela idoneidade do documento apresentado a este Cartório.

Nesse sentido, declaro que a MOSAICO DISTRIBUIDORA ATACADO E ELETRONICOS EIRELI assumiu, nos termos do artigo 8º, §1º, do Decreto nº 10.278/2020, que regulamentou o artigo 3º, inciso X, da Lei Federal nº 13.874/2018 e o artigo 2º-A de Lei Federal 12.882/2012, a responsabilidade pelo processo de digitalização dos documentos físicos, garantindo perante este Cartório e terceiros, a sua autoria e integridade.

De acordo com o disposto no artigo 2º-A, §7º, da Lei Federal nº 12.882/2012, o documento em anexo, identificado individualmente em cada Código de Autenticação Digital ou na referida sequência, poderá ser reproduzido em papel ou em qualquer outro meio físico.

Esta DECLARAÇÃO foi emitida em 08/04/2022 14:51:23 (hora local) através do sistema de autenticação digital do Cartório Azevedo Bastos, de acordo com o Art. 1º, 10º e seus §§ 1º e 2º da MP 2200/2001, como também, o documento eletrônico autenticado contendo o Certificado Digital do titular do Cartório Azevedo Bastos, poderá ser solicitado diretamente a empresa MOSAICO DISTRIBUIDORA ATACADO E ELETRONICOS EIRELI ou ao Cartório pelo endereço de e-mail [autentica@azedobastos.net.br](mailto:autentica@azedobastos.net.br) Para informações mais detalhadas deste ato, acesse o site <https://audigital.azedobastos.net.br> e informe o Código de Autenticação Digital.

Esta Declaração é válida por tempo indeterminado e está disponível para consulta em nosso site.

\*Código de Autenticação Digital: 102290410191203180907-1

\*Legislações Vigentes: Lei Federal nº 8.935/94, Lei Federal nº 10.406/2002, Medida Provisória nº 2200/2001, Lei Federal nº 13.105/2015, Lei Estadual nº 8.721/2008, Lei Estadual nº 10.132/2013, Provimento CGJ N° 003/2014 e Provimento CNJ N° 100/2020.

O referido é verdade, dou fé.

### CHAVE DIGITAL

00005b1d7341d94f057f2d69fe8bc05b2c66c002f9ee881d57ecdb6c1164d44e9122108432060f9591b5b382f5b212e858e160760b70b7221817aeffecbdc70  
876d808415b050df59005c30ff238



Presidência da República  
Casa Civil  
Medida Provisória nº 2.200-1,  
de 24 de agosto de 2001.



NOME: MICHEL TORRES PEREIRA  
 DATA DE NASCIMENTO: 14/01/2010  
 CPF: 1880743-0  
 ENDEREÇO: RUA HENRIQUE COELHO DE ASSUNÇÃO TORRES  
 N° 110 - JARDIM SÃO CARLOS - ASSUNÇÃO - MS  
 CEP: 71900-000  
 E-MAIL: mtorres@assuncao.ms.gov.br  
 ASSINATURA: MICHEL TORRES PEREIRA  
 DATA: 01/09/2007



M C A  
 N  
 N  
 Rose

CARTÓRIO AZEVEDO BASTOS  
 Autenticação Digital  
 Cód. Autenticação: 102290991201420500795-1; Data: 09/01/2020 14:31:38  
 Selo Digital de Fiscalização Via Normal C: A0261048-0002  
 Vistor Total do Ass: RS 4.36  
 Confira os dados do ato em: <https://secdigital.spb.jus.br>

REPÚBLICA FEDERATIVA DO BRASIL  
ESTADO DA PARAÍBA  
CARTÓRIO AZEVEDO BASTOS  
FUNDADO EM 1888

PRIMEIRO REGISTRO CIVIL DE NASCIMENTO E ÓBITOS E PRIVATIVO DE CASAMENTOS, INTERDIÇÕES E TUTELAS DA COMARCA DE JOÃO PESSOA

Av. Epitácio Pessoa, 1145 Bairro dos Estados 58030-00, João Pessoa PB  
Tel.: (83) 3244-5404 / Fax: (83) 3244-5484  
<http://www.azevedobastos.not.br>  
E-mail: cartorio@azevedobastos.not.br



DECLARAÇÃO DE SERVIÇO DE AUTENTICAÇÃO DIGITAL

O Bel. Váber Azevedo de Miranda Cavalcanti, Oficial do Primeiro Registro Civil de Nascimentos e Óbitos e Privativo de Casamentos, Interdições e Tutelas com atribuição de autenticar e reconhecer firmas da Comarca de João Pessoa Capital do Estado da Paraíba, em virtude de Lei, etc...

DECLARO ainda que, para garantir transparência e segurança jurídica de todos os atos oriundos da atividade Notarial e Registral no Estado da Paraíba, foi instituído pela Lei nº 10.132, de 06 de novembro de 2013, a aplicação obrigatória de um Selo Digital de Fiscalização Extrajudicial em todos os atos de notas e registro, composto de um código único (por exemplo: Selo Digital: ABC12345-X1X2) e dessa forma, cada autenticação processada pela nossa Serventia pode ser verificada e confirmada tantas vezes quanto for necessário através do site do Tribunal de Justiça do Estado da Paraíba, endereço <https://corregedoria.tpb.jus.br/selo-digital/>.

A autenticação digital do documento faz prova de que, na data e hora em que ela foi realizada, a empresa MOSAICO DISTRIBUIDORA ATACADO E ELETRONICOS EIRELI tinha posse de um documento com as mesmas características que foram reproduzidas na cópia autenticada, sendo da empresa MOSAICO DISTRIBUIDORA ATACADO E ELETRONICOS EIRELI a responsabilidade, única e exclusiva, pela idoneidade do documento apresentado a este Cartório.

Nesse sentido, declaro que a MOSAICO DISTRIBUIDORA ATACADO E ELETRONICOS EIRELI assumiu, nos termos do artigo 8º, §1º, do Decreto nº 10.278/2020, que regulamentou o artigo 3º, inciso X, da Lei Federal nº 13.874/2019 e o artigo 2º-A da Lei Federal 12.882/2012, a responsabilidade pelo processo de digitalização dos documentos físicos, garantindo perante este Cartório e terceiros, a sua autoria e integridade.

De acordo com o disposto no artigo 2º-A, §7º, da Lei Federal nº 12.882/2012, o documento em anexo, identificado individualmente em cada Código de Autenticação Digital ou na referida sequência, poderá ser reproduzido em papel ou em qualquer outro meio físico.

Esta DECLARAÇÃO foi emitida em 06/04/2022 14:43:28 (hora local) através do sistema de autenticação digital do Cartório Azevedo Bastos, de acordo com o Art. 1º, 10º e seus §§ 1º e 2º da MP 2200/2001, como também, o documento eletrônico autenticado contendo o Certificado Digital do titular do Cartório Azevedo Bastos, poderá ser solicitado diretamente a empresa MOSAICO DISTRIBUIDORA ATACADO E ELETRONICOS EIRELI ou ao Cartório pelo endereço de e-mail [autentica@azevedobastos.not.br](mailto:autentica@azevedobastos.not.br). Para informações mais detalhadas deste ato, acesse o site <https://audigital.azevedobastos.not.br> e informe o Código de Autenticação Digital.

Esta Declaração é válida por tempo indeterminado e está disponível para consulta em nosso site.

\*Código de Autenticação Digital: 102290901201430500795-1

Legislações Vigentes: Lei Federal nº 8.935/94, Lei Federal nº 10.406/2002, Medida Provisória nº 2200/2001, Lei Federal nº 13.105/2015, Lei Estadual nº 8.721/2008, Lei Estadual nº 10.132/2013, Provimento CGJ N° 003/2014 e Provimento CNJ N° 100/2020.

O referido é verdade, dou fé.

CHAVE DIGITAL

00005b1d734fd94f0572d69fb8bc05b2c66c002f0ee881d57ecd86c1154d44ea595bc18e69ddd910b754b6c999b0356cf707b6484255b6eba7ad585d061...r8  
a70876d806415b050cf89005c3c#238



Presidência da República  
Carta Civil  
Medida Provisória nº 2.200-2,  
de 24 de agosto de 2001



**MOSAICO DISTRIBUIDORA ATACADO E ELETRONICOS EIRELI**  
**CNPJ: 26.148.070/0001-85**  
**INSCRIÇÃO ESTADUAL: 13.648.990-7**

**INSTRUMENTO PARTICULAR DE PROCURAÇÃO**

**OUTORGANTE:** MOSAICO DISTRIBUIDORA ATACADO E ELETRONICOS EIRELI, com sede na Rua Comandante Costa, nº14, Quadra G, Centro Sul, Cep 78.125-499, Várzea Grande-MT, inscrita no CNPJ nº 26.148.070/0001-85 e inscrição estadual nº 13.648.990-7, com seus atos constitutivos devidamente registrados na junta comercial, neste ato representado pela proprietária e Sr. DAVI ANTONIO NETO, brasileiro, Casado, empresário, portador da carteira de identidade RG nº 3431507-1 SSP/MT e CPF: 551.557.315-34, residente e domiciliada na Rua Capitão Costa, (lot e sul), nº11, Bairro Centro Sul, Várzea Grande - MT, Cep 78.110-035.

**OUTORGADO:** RODRIGO GONÇALO DE ASSUNÇÃO TORRES, pessoa física, portador da carteira de identidade nº 16807430 SSP/MT e CPF nº 025.926.991-39, residente à Rua 21, QUADRA 41, SÃO MATHEUS, Várzea Grande - MT.

**PODERES:** Pelo presente instrumento de mandato a Outorgante confere a Outorgada plenos poderes para atuar perante aos Órgãos da Administração Pública direta e indireta das esferas: federal, estadual ou Municipal, em especial, participar como preposto em licitações públicas promovidas através da modalidade Pregão Público, e Pregões Presenciais de viva voz, inclusive praticar todos os atos negociais compatíveis à participação nas licitações - instaurada na modalidade Pregão Público, ora desencadeada pelo Governo do Estado de Mato grosso, prefeituras e órgãos Federais, podendo para tanto, assinar propostas de preços, efetuar lances verbais, apresentar e retirar documentos, impugnar termos dos Regulamentos e editais, interpor recursos contra o resultado da licitação, solicitar e prestar declarações e esclarecimentos, assinar atas e demais documentos, pagar taxas, inclusive, formular lances na fase competitiva da licitação que comporá o preço final da proposta original ou desistir deste, requerer na fase permitida, desistência ou retificação de preços iniciais ou quaisquer outras condições oferecidas, praticar, enfim, todos os atos em direito permitidos para o bom e fiel do presente mandato, podendo este ser substabelecido no todo ou em parte. Arcando o Outorgante; nos termos dos artigos 675 e seguintes do Código Civil por todas as obrigações contraidas por força dos poderes aqui conferidos, respondendo diretamente pelas sanções previstas pela inexecução contratual, ilegalidade na Documentação de qualificação ou danos causados a Contratante ou a terceiros e pelo ressarcimento das perdas e prejuízos sofridos pela Outorgada no cumprimento deste mandato.

Várzea Grande - MT, 29 de OUTUBRO de 2021.

VALIDA ATÉ 31 DE DEZEMBRO DE 2022



DAVI ANTONIO NETO  
PROPRIETARIO  
RG: 3431507-1  
CPF: 551.557.315-34

MOSAICO DISTRIBUIDORA ATACADO E ELETRONICOS EIRELI  
CNPJ Nº 26.148.070/0001-85

RUA COMANDANTE COSTA, 14 - QUADRA G, BAIRRO: CENTRO SUL - VÁRZEA GRANDE - MT - CEP: 78.125-499

EMAIL: [mosaico@distribuidora@hotmail.com](mailto:mosaico@distribuidora@hotmail.com)

Fone/Fax: 65 3027-8010

CNPJ: 26 148 070/0001-85  
INSC. EST: 13.648.990-7  
MOSAICO DISTRIBUIDORA ATACADO  
E ELETRONICOS EIRELI  
Rua Comandante Costa, Nº. 14  
Quadra G - Centro Sul  
CEP. 78.125-499  
VÁRZEA GRANDE - MT

Até 06/06/2022 em: <https://reletronicos.gov.br> ou Consulte o Documento em: [https://www.cartorioazvedobastos.com.br/consulta\\_documento/132292701224798879893-1](https://www.cartorioazvedobastos.com.br/consulta_documento/132292701224798879893-1)



CARTÓRIO

Autenticação Digital Código: 132292701224798879893-1  
Data: 27/10/2022 16:22:42  
Valor Total do Ato: R\$ 3,02  
Selo Digital Tipo Normal C: ANM11232-KX1E;



CNPJ 26.148.070/0001-85

Cartório Azevedo Bastos  
Av. Presidente Epitácio Pessoa - 1145  
Bairro dos Trabalhadores - P.O.  
78125-499 - Várzea Grande - Mato Grosso  
<https://www.cartorioazvedobastos.com.br>



TJPB



O presente documento digital foi conferido com o original e assinado digitalmente por ADAUTO JOSÉ FERNANDES RIBEIRO, em quinta-feira, 27 de janeiro de 2022 16:24:21 GMT-03:00. CNS: 06.870-0 - Cartório Azevedo Bastos - 1º Ofício de Registro Civil das Pessoas Naturais e Tutela/PB, nos termos da medida provisória N. 2.200-2 de 24 de agosto de 2001. Sua autenticidade deverá ser confirmada no endereço eletrônico [www.cenrad.org.br/autenticidade](https://www.cenrad.org.br/autenticidade). O presente documento digital pode ser convertido em papel por meio de autenticação no Tabelionato de Notas. Provedor nº 100/2020 CNJ - artigo 22.

Handwritten signatures and initials: "Rosa", "N", "glo", and "d".

**CARTÓRIO** Autenticação Digital Código: 102292701224788870953-3  
 Data: 27/01/2022 16:22:43  
 Valor Total do Ato: R\$ 5,82  
 Selo Digital Tipo Normal C: ANM81233-JDVJ  

**Cartório Azevêdo Bastos**  
 Av. Presidente Epitácio Pessoa - 1140  
 Bairro dos Trabalhadores - João Pessoa - PB  
 CEP 53044-001 - cartorio@azevedobastos.net.br  
 www.azevedobastos.net.br  

 1º Oficial de Registro Civil das Pessoas Naturais e de Interdições e Tutelas  

**TJ/PB**

  
 5 RECONHECIMENTO DE SEMELHANÇA POR FIRMAS  
 Reconheço por SEMELHANÇA a(s) firma(s) de DAVI  
 ANTONIO NETO DOU FE  
 RQ562762 R\$ 7,10  
 Causa: 11 de novembro de 2021  
 Dou Fe: Em cartório  
 ARIEL EN APARECIDA AQUILO DE  
 ANDRADE-ESCREVENTE  
 Poder Judiciário do Estado de Paraíba  
 Cid. 567 61 Cid. Ala 22  
 1º Of. Azevêdo Bastos

O presente documento digital foi conferido com o original e assinado digitalmente por ADAUTO JOSÉ FERNANDES RIBEIRO, em quinta-feira, 27 de janeiro de 2022 16:34:21 GMT-03:00, CNS 06.870-0 - Cartório Azevêdo Bastos - 1º Oficial de Registro Civil das Pessoas Naturais e de Interdições e Tutelas, nos termos da medida provisória N. 2.200-2 de 24 de agosto de 2001. Sua autenticidade deverá ser confirmada no endereço eletrônico [www.censad.org.br/autenticacao](http://www.censad.org.br/autenticacao). O presente documento digital pode ser convertido em papel por meio de autenticação no Tabelionato de Notas, Provimento nº 100/2020 CNJ - artigo 22.

*Rosa*

*[Handwritten signature]*

*N 910*

REPÚBLICA FEDERATIVA DO BRASIL  
ESTADO DA PARAÍBA  
CARTÓRIO AZEVEDO BASTOS  
FUNDADO EM 1888

PRIMEIRO REGISTRO CIVIL DE NASCIMENTO E ÓBITOS E PRIVATIVO DE CASAMENTOS, INTERDIÇÕES E TUTELAS DA COMARCA DE JOÃO PESSOA

Av. Epitácio Pessoa, 1145 Bairro dos Estados 58030-00, João Pessoa PB  
Tel.: (83) 3244-5404 / Fax: (83) 3244-5484  
<http://www.azevedobastos.net.br>  
E-mail: [cartorio@azevedobastos.net.br](mailto:cartorio@azevedobastos.net.br)



DECLARAÇÃO DE SERVIÇO DE AUTENTICAÇÃO DIGITAL

O Bel. Válber Azevêdo de Miranda Cavalcanti, Oficial do Primeiro Registro Civil de Nascimentos e Óbitos e Privativo de Casamentos, Interdições e Tutelas com atribuição de autenticar e reconhecer firmas da Comarca de João Pessoa Capital do Estado da Paraíba, em virtude de Lei, etc...

DECLARO ainda que, para garantir transparência e segurança jurídica de todos os atos oriundos da atividade Notarial e Registral no Estado da Paraíba, foi instituído pela Lei nº 10.132, de 06 de novembro de 2013, a aplicação obrigatória de um Selo Digital de Fiscalização Extrajudicial em todos os atos de notas e registro, composto de um código único (por exemplo: Selo Digital: ABC12345-X1X2) e dessa forma, cada autenticação processada pela nossa Serventia pode ser verificada e confirmada tantas vezes quanto for necessário através do site do Tribunal de Justiça do Estado da Paraíba, endereço <https://corregedoria.tjpb.jus.br/selo-digital/>.

A autenticação digital do documento faz prova de que, na data e hora em que ela foi realizada, a empresa MOSAICO DISTRIBUIDORA ATACADO E ELETRONICOS EIRELI tinha posse de um documento com as mesmas características que foram reproduzidas na cópia autenticada, sendo da empresa MOSAICO DISTRIBUIDORA ATACADO E ELETRONICOS EIRELI a responsabilidade, única e exclusiva, pela idoneidade do documento apresentado a este Cartório.

Nesse sentido, declaro que a MOSAICO DISTRIBUIDORA ATACADO E ELETRONICOS EIRELI assumiu, nos termos do artigo 8º, §1º, do Decreto nº 10.278/2020, que regulamentou o artigo 3º, inciso X, da Lei Federal nº 13.874/2019 e o artigo 2º-A da Lei Federal 12.882/2012, a responsabilidade pelo processo de digitalização dos documentos físicos, garantindo perante este Cartório e terceiros, a sua autoria e integridade.

De acordo com o disposto no artigo 2º-A, §7º, da Lei Federal nº 12.882/2012, o documento em anexo, identificado individualmente em cada Código de Autenticação Digital ou na referida sequência, poderá ser reproduzido em papel ou em qualquer outro meio físico.

Esta DECLARAÇÃO foi emitida em 07/04/2022 18:05:07 (hora local) através do sistema de autenticação digital do Cartório Azevêdo Bastos, de acordo com o Art. 1º, 10º e seus §§ 1º e 2º da MP 2200/2001, como também, o documento eletrônico autenticado contendo o Certificado Digital do titular do Cartório Azevêdo Bastos, poderá ser solicitado diretamente a empresa MOSAICO DISTRIBUIDORA ATACADO E ELETRONICOS EIRELI ou ao Cartório pelo endereço de e-mail [autentica@azevedobastos.net.br](mailto:autentica@azevedobastos.net.br). Para informações mais detalhadas deste ato, acesse o site <https://autdigital.azevedobastos.net.br/> e informe o Código de Autenticação Digital.

Esta Declaração é válida por tempo indeterminado e está disponível para consulta em nosso site.

\*Código de Autenticação Digital: 102292701224768870903-1 a 102292701224768870903-2

\*Legislações Vigentes: Lei Federal nº 8.935/94, Lei Federal nº 10.406/2002, Medida Provisória nº 2200/2001, Lei Federal nº 13.105/2015, Lei Estadual nº 8.721/2008, Lei Estadual nº 10.132/2013, Provimento CGJ N° 003/2014 e Provimento CNJ N° 100/2020.

O referido é verdade, dou fé.

CHAVE DIGITAL

00005b1d734f948057f2d99fa6bc05b406fb958db91cd22b7882812e9f04e2a060d3f19be9240b1886a5af8962cc59397861d745140041063aa4fc2254d19770876df006415b05  
0df59005c3cft238



Presidência da República  
Casa Civil  
Medida Provisória nº 2.200-2  
de 24 de agosto de 2001



Rose

geo

N

n

d

f

M

[Handwritten signature]

[Handwritten signature]





**MOSAICO DISTRIBUIDORA ATACADO E ELETRONICOS EIRELI**

**CNPJ: 26.148.070/0001-85**

**INSCRIÇÃO ESTADUAL: 13.648.990-7**

**ANEXO III  
TERMO DE CREDENCIAMENTO  
PREGÃO PRESENCIAL/REGISTRO DE PREÇOS N.º 39/2022**

A empresa MOSAICO DISTRIBUIDORA ATACADO E ELETRONICOS EIRELI, inscrita no CNPJ sob nº 26.148.070/0001-85, sediada na Endereço: RUA COMANDANTE COSTA Nº14 QUADRA G Bairro: CENTRO SUL Cidade: VARZEA GRANDE MT CEP: 78.125-499, neste ato representada pelo Sr. DAVI ANTONIO NETO portador da cédula de identidade RG nº 3431507-1, residente e domiciliado na Rua Capitao Costa, (lot e sul) nº11, Bairro Centro Sul, Varzea Grande – MT, cep 78.110-035, inscrito no CPF sob o nº 551.557.315-34, CREDENCIA o Sr. RODRIGO GONÇALO DE ASSUNÇÃO TORRES, Procurador, portador da Carteira de Identidade RG nº 16807430 e do CPF nº 025.926.991-39, para representa-la perante a Prefeitura Municipal de Aripuanã-MT, na Licitação realizada sob a modalidade de **Pregão Presencial/Registro de Preço n.º 39/2022**, podendo assim retirar editais, rubricar documentos e propostas, formular lances, negociar preços em nome da representada, e ainda assinar atas, contratos de fornecimento de materiais/produtos, firmar compromissos, enfim, praticar todos os atos que se fizerem necessários para o bom e fiel cumprimento do presente mandato.

Varzea Grande - MT, 08 de JULHO de 2022.

**CNPJ: 26 148 070/0001-85**  
INSC. EST: 13. 648. 990 - 7  
**MOSAICO DISTRIBUIDORA ATACADO  
E ELETRONICOS EIRELI**  
Rua Comandante Costa, Nº. 14  
Quadra G - Centro Sul  
CEP. 78.125-499  
VARZEA GRANDE - MT.

DAVI ANTONIO  
NETO:55155731534

Assinado de forma digital por  
DAVI ANTONIO  
NETO:55155731534  
Data: 2022.07.08 08:24:12 -0400

DAVI ANTONIO NETO  
PROPRIETARIO  
RG: 3431507-1  
CPF: 551.557.315-34

MOSAICO DISTRIBUIDORA ATACADO E ELETRONICOS EIRELI  
CNPJ Nº 26.148.070/0001-85

RUA COMANDANTE COSTA, 14 – QUADRA G, BAIRRO: CENTRO SUL – VARZEA GRANDE – MT – CEP: 78.125-499  
EMAIL: mosaicodistribuidora@hotmail.com  
Fone/Fax: 65 3027-4010



Ministério da Indústria, Comércio Exterior e Serviços  
Secretaria Especial da Micro e Pequena Empresa  
Departamento de Registro Empresarial e Integração

Nº DO PROTOCOLO (Uso da Junta Comercial)

NIRE (na sede ou filial, quando a sede for em outra UF)

Código da Natureza Jurídica

Nº de Matrícula do Agente Auxiliar do Comércio

51600096973

2305

**1 - REQUERIMENTO**

**ILMO(A). SR.(A) PRESIDENTE DA Junta Comercial do Estado de Mato Grosso**

Nome: **MOSAICO DISTRIBUIDORA ATACADO E ELETRONICOS EIRELI**  
(da Empresa ou do Agente Auxiliar do Comércio)

Nº FCN/REMP



MT2201900103605

requer a V.Bª o deferimento do seguinte ato:

Nº DE VIAS    CÓDIGO DO ATO    CÓDIGO DO EVENTO    QTDE    DESCRIÇÃO DO ATO / EVENTO

1	002			ALTERACAO
		048	1	RE-RATIFICACAO
		061	1	CONSOLIDACAO DE CONTRATO/ESTATUTO

**VARZEA GRANDE**  
Local

**21 Fevereiro 2019**  
Data

Representante Legal da Empresa / Agente Auxiliar do Comércio:

Nome: \_\_\_\_\_

Assinatura: \_\_\_\_\_

Telefone de Contato: \_\_\_\_\_

**2 - USO DA JUNTA COMERCIAL**

DECISÃO SINGULAR

DECISÃO COLEGIADA

Nome(s) Empresarial(ais) igual(ais) ou semelhante(s):

SIM

SIM

Processo em Ordem  
A decisão

\_\_\_\_\_  
Data

NÃO

\_\_\_\_\_  
Data

\_\_\_\_\_  
Responsável

NÃO

\_\_\_\_\_  
Data

\_\_\_\_\_  
Responsável

\_\_\_\_\_  
Responsável

**DECISÃO SINGULAR**

Processo em exigência. (Vide despacho em folha anexa)

Processo deferido. Publique-se e archive-se.

Processo indeferido. Publique-se.

2ª Exigência

3ª Exigência

4ª Exigência

5ª Exigência

\_\_\_\_\_  
Data

\_\_\_\_\_  
Responsável

**DECISÃO COLEGIADA**

Processo em exigência. (Vide despacho em folha anexa)

Processo deferido. Publique-se e archive-se.

Processo indeferido. Publique-se.

2ª Exigência

3ª Exigência

4ª Exigência

5ª Exigência

\_\_\_\_\_  
Data

\_\_\_\_\_  
Vogal

\_\_\_\_\_  
Vogal

\_\_\_\_\_  
Vogal

\_\_\_\_\_  
Presidente da \_\_\_\_\_ Turna

**OBSERVAÇÕES**

*Reserva*  *N*  *M*  *N*  *f*



Junta Comercial do Estado de Mato Grosso  
Certifico registro sob o nº 2124981 em 21/02/2019 da Empresa MOSAICO DISTRIBUIDORA ATACADO E ELETRONICOS EIRELI. Na  
51600096973 e protocolo 190222357 - 21/02/2019. Autenticação: 9C1A3563CCF0CFB8C449A79581841BD681CD7875. João Frederico Müller  
Neto - Secretário-Geral. Para validar este documento, acesse <http://www.jucemat.mt.gov.br> e informe nº do protocolo 19/022.235-7 e o código de  
segurança 996 Esta cópia foi autenticada digitalmente e assinada em 21/02/2019 por João Frederico Müller Neto - Secretário-Geral.  
14.11.2019 n.º 17



# JUNTA COMERCIAL DO ESTADO DE MATO GROSSO

Registro Digital

## Capa de Processo

Identificação do Processo		
Número do Protocolo	Número do Processo Módulo Integrador	Data
19/022.238-7	MT2201900103605	21/02/2019

Identificação do(s) Assinante(s)	
CPF	Nome
551.557.315-34	DAVI ANTONIO NETO

Junta Comercial do Estado de Mato Grosso



Rose

*[Handwritten signatures and initials]*



**ATO DE ALTERAÇÃO Nº 2 DA MOSAICO DISTRIBUIDORA ATACADO E  
ELETRONICOS EIRELI**

**CNPJ nº 26.148.070/0001-85**

**DAVI ANTONIO NETO** nacionalidade brasileira, nascido em 23/03/1969, casado em comunhão parcial de bens, empresário, CPF/MF nº 551.557.315-34, carteira de identidade nº 5375680, órgão expedidor SPTC - GO, residente e domiciliado na Rua Capitão Costa (lot e sul), Nº 11, Bairro Centro Sul, Várzea Grande - MT, CEP 78.110-035, BRASIL.

Titular da empresa de nome **MOSAICO DISTRIBUIDORA ATACADO E ELETRONICOS EIRELI**, constituída legalmente por contrato social devidamente arquivado na Junta Comercial do Estado de Mato Grosso, sob **NIRE nº 51600096973**, com sede na Rua Comandante Costa, Nº 14, Quadra G, Bairro Centro Sul, Várzea Grande - MT, CEP 78.125-499, devidamente inscrita no Cadastro Nacional de Pessoa Jurídica/MF sob o nº **26.148.070/0001-85**, delibera e ajusta a presente alteração contratual, nos termos da Lei nº 10.406/ 2002, mediante as condições estabelecidas nas cláusulas seguintes:

**DA RAZÃO SOCIAL**

**CLÁUSULA PRIMEIRA.** A empresa retifica a Cláusula Primeira da Consolidação Contratual sob numero de protocolo nº 190178523 em 12/02/2019 e registro nº 2124329 em 19/02/2019, aonde se lê **MOSAICO ATACADISTA DE PRODUTOS DE LIMPEZA E MATERIAIS DE INFORMATICA EIRELI** e nome de fantasia **MOSAICO ATACADISTA**, sendo razão social correta **MOSAICO DISTRIBUIDORA ATACADO E ELETRONICOS EIRELI** e nome de fantasia **MOSAICO DISTRIBUIDORA E ATACADISTA**, ratificando as demais cláusulas.

**DA RATIFICAÇÃO E FORO**

**CLÁUSULA SEGUNDA.** O foro para o exercício e o cumprimento dos direitos e obrigações resultantes do contrato social permanece Várzea Grande - MT.

**CLÁUSULA TERCEIRA.** As Cláusulas e condições estabelecidas em atos já arquivados e que não foram expressamente modificadas por esta alteração continuam em vigor.

Em face das alterações acima, consolida-se o contrato social, nos termos da Lei nº 10.406/2002, mediante as condições e cláusulas seguintes:

**CONSOLIDAÇÃO DO CONTRATO SOCIAL  
MOSAICO DISTRIBUIDORA ATACADO E ELETRONICOS  
EIRELI  
CNPJ: 26.148.070/0001-85  
NIRE: 51600096973**

**DAVI ANTONIO NETO** nacionalidade brasileira, nascido em 23/03/1969, casado em

**ATO DE ALTERAÇÃO Nº 2 DA MOSAICO DISTRIBUIDORA ATACADO E ELETRONICOS EIRELI**

**CNPJ nº 26.148.070/0001-85**

comunhão parcial de bens, empresário, CPF/MF nº 551.557.315-34, carteira de identidade de nº 5375680, órgão expedidor SPTC - GO, residente e domiciliado na Rua Capitão Costa (lot e sul), Nº 11, Bairro Centro Sul, Várzea Grande - MT, CEP 78.110-035, BRASIL.

**DO NOME EMPRESARIAL, DA SEDE E DAS FILIAIS**

**CLÁUSULA PRIMEIRA.** A empresa gira sob o nome empresarial **MOSAICO DISTRIBUIDORA ATACADO E ELETRONICOS EIRELI** e nome de fantasia **MOSAICO DISTRIBUIDORA E ATACADISTA.**

**CLÁUSULA SEGUNDA.** A empresa tem sede na Rua Comandante Costa, Nº 14, Quadra G, Bairro Centro Sul, Várzea Grande - MT, CEP 78.125-499.

**CLÁUSULA TERCEIRA.** A empresa pode, a qualquer tempo, abrir ou fechar filial ou outra dependência, mediante alteração do ato constitutivo.

**DO OBJETO E DA DURAÇÃO**

**CLÁUSULA PRIMEIRA.** A sociedade tem por objeto social o comércio atacadista de materiais e artigos de papelaria, suprimentos e equipamentos de informática, artigos e móveis para escritório, artigos e móveis para escolas, brinquedos, eletro-eletrônicos, eletrodomésticos, armarinhos, tecidos, materiais de construção, cds, dvds, livros, utensílios domésticos, ferramentas, peças e equipamentos, cosmético, perfumaria, materiais gráficos, náutica, pesca, material esportivo, material de limpeza, aviamentos, presentes, bijuterias, artigos para festa, acondicionamento, embalagens, materiais elétricos, materiais hidráulicos, copa, cozinha, cama, mesa, banho, automóveis, caminhonetes e utilitários novos e usados, caminhões novos e usados, ônibus e micro-ônibus novos e usados, motocicletas e motonetas, peças e acessórios para motocicletas e motonetas, peças e acessórios novos para veículos automotores, pneumáticos e câmaras de ar, leite e laticínios, cereais e leguminosas beneficiados, farinhas, amidos e féculas, cereais e leguminosas beneficiados, farinhas, amidos e féculas, com atividade de fracionamento e acondicionamento associada, frutas, verduras, raízes, tubérculos, hortaliças e legumes frescos, carnes bovinas e suínas e derivados, aves abatidas e derivados, pescados e frutos do mar, carnes e derivados de outros animais, água mineral, cerveja chope e refrigerante, bebidas com atividade de fracionamento e acondicionamento associada, café torrado, moído e solúvel, açúcar, óleos e gorduras, pães, bolos, biscoitos, massas alimentícias, sorvetes, chocolates, confeitos, balas, bombons, produtos alimentícios, produtos alimentícios, com atividade de fracionamento e acondicionamento associada, tecidos, artigos de cama, mesa e banho, artigos de armarinho, instrumentos e materiais para uso médico, cirúrgico, hospitalar e de laboratórios, próteses e artigos de ortopedia, produtos odontológicos, móveis e artigos de colchoaria, artigos de tapeçaria; persianas e cortinas, lustres, luminárias e abajures, componentes eletrônicos e equipamentos de telefonia e comunicação, partes e peças de máquinas e equipamentos para uso industrial, partes e peças de máquinas, aparelhos e

Rose H go 2



**ATO DE ALTERAÇÃO Nº 2 DA MOSAICO DISTRIBUIDORA ATACADO E  
ELETRONICOS EIRELI**

**CNPJ nº 26.148.070/0001-85**

equipamentos para uso odonto médico hospitalar, partes e peças de maquinas e equipamentos para uso comercial, partes e peças de bombas e compressores, partes e peças de maquinas e equipamentos, ferragens e ferramentas, material elétrico, cimento, tintas, vernizes, mármore de granitos, vidros, espelhos e vitrais, especializado de materiais de construção, materiais de construção, defensivos agrícolas, adubos, fertilizantes e corretivos do solo, papel de papelão em bruto, embalagens, fios e fibras beneficiados, mercadorias, com predominância de produtos alimentícios, sementes, flores, plantas e gramas, café em grão, matérias primas agrícolas com atividade de fracionamento e acondicionamento associada, e serviços de carga e recarga em tonner e cartuchos para informática..

**CNAE FISCAL**

- 4651-6/02 - comércio atacadista de suprimentos para informática
- 4645-1/03 - comércio atacadista de produtos odontológicos
- 4649-4/07 - comércio atacadista de filmes, cds, dvds, fitas e discos
- 4649-4/08 - comércio atacadista de produtos de higiene, limpeza e conservação domiciliar
- 4649-4/09 - comércio atacadista de produtos de higiene, limpeza e conservação domiciliar, com atividade de fracionamento e acondicionamento associada
- 4649-4/10 - comércio atacadista de jóias, relógios e bijuterias, inclusive pedras preciosas e semipreciosas lapidadas
- 4649-4/99 - comércio atacadista de outros equipamentos e artigos de uso pessoal e doméstico não especificados anteriormente
- 4651-6/01 - comércio atacadista de equipamentos de informática
- 4652-4/00 - comércio atacadista de componentes eletrônicos e equipamentos de telefonia e comunicação
- 4649-4/06 - comércio atacadista de lustres, luminárias e abajures
- 4649-4/05 - comércio atacadista de artigos de tapeçaria; persianas e cortinas
- 4646-0/01 - comércio atacadista de cosméticos e produtos de perfumaria
- 4646-0/02 - comércio atacadista de produtos de higiene pessoal
- 4647-8/01 - comércio atacadista de artigos de escritório e de papelaria
- 4647-8/12 - comércio atacadista de livros, jornais e outras publicações
- 4649-4/01 - comércio atacadista de equipamentos elétricos de uso pessoal e doméstico
- 4649-4/02 - comércio atacadista de aparelhos eletrônicos de uso pessoal e doméstico
- 4649-4/03 - comércio atacadista de bicicletas, triciclos e outros veículos recreativos
- 4649-4/04 - comércio atacadista de móveis e artigos de colchoaria
- 4663-0/00 - comércio atacadista de máquinas e equipamentos para uso industrial; partes e peças
- 4664-8/00 - comércio atacadista de máquinas, aparelhos e equipamentos para uso odonto-médico-hospitalar; partes e peças
- 4665-6/00 - comércio atacadista de máquinas e equipamentos para uso comercial; partes e peças
- 4683-4/00 - comércio atacadista de defensivos agrícolas, adubos, fertilizantes e corretivos do solo

M

Q

3

Rozel go



**ATO DE ALTERAÇÃO Nº 2 DA MOSAICO DISTRIBUIDORA ATACADO E  
ELETRONICOS EIRELI**

**CNPJ nº 26.148.070/0001-85**

- 4684-2/99 - comércio atacadista de outros produtos químicos e petroquímicos não especificados anteriormente
- 4686-9/01 - comércio atacadista de papel e papelão em bruto
- 4686-9/02 - comércio atacadista de embalagens
- 4689-3/02 - comércio atacadista de fios e fibras beneficiados
- 4689-3/99 - comércio atacadista especializado em outros produtos intermediários não especificados anteriormente
- 4691-5/00 - comércio atacadista de mercadorias em geral, com predominância de produtos alimentícios
- 4679-6/99 - comércio atacadista de materiais de construção em geral
- 4679-6/04 - comércio atacadista especializado de materiais de construção não especificados anteriormente
- 4669-9/01 - comércio atacadista de bombas e compressores; partes e peças
- 4669-9/99 - comércio atacadista de outras máquinas e equipamentos não especificados anteriormente; partes e peças
- 4672-9/00 - comércio atacadista de ferragens e ferramentas
- 4673-7/00 - comércio atacadista de material elétrico
- 4674-5/00 - comércio atacadista de cimento
- 4679-6/01 - comércio atacadista de tintas, vernizes e similares
- 4679-6/02 - comércio atacadista de mármore e granitos
- 4679-6/73 - comércio atacadista de vidros, espelhos e vitrais
- 4751-2/02 - recarga de cartuchos para equipamentos de informática
- 4645-1/02 - comércio atacadista de próteses e artigos de ortopedia
- 4511-1/03 - comércio por atacado de automóveis, camionetas e utilitários novos e usados
- 4632-0/01 - comércio atacadista de cereais e leguminosas beneficiados
- 4632-0/02 - comércio atacadista de farinhas, amidos e féculas
- 4632-0/03 - comércio atacadista de cereais e leguminosas beneficiados, farinhas, amidos e féculas, com atividade de fracionamento e acondicionamento associada
- 4633-8/01 - comércio atacadista de frutas, verduras, raízes, tubérculos, hortaliças e legumes frescos
- 4634-6/01 - comércio atacadista de carnes bovinas e suínas e derivados
- 4634-6/02 - comércio atacadista de aves abatidas e derivados
- 4634-6/03 - comércio atacadista de pescados e frutos do mar
- 4634-6/99 - comércio atacadista de carnes e derivados de outros animais
- 4631-1/00 - comércio atacadista de leite e laticínios
- 4623-1/08 - comércio atacadista de matérias-primas agrícolas com atividade de fracionamento e acondicionamento associada
- 4511-1/04 - comércio por atacado de caminhões novos e usados
- 4511-1/06 - comércio por atacado de ônibus e microônibus novos e usados
- 4530-7/01 - comércio por atacado de peças e acessórios novos para veículos automotores
- 4530-7/72 - comércio por atacado de pneumáticos e câmaras-de-ar
- 4541-2/01 - comércio por atacado de motocicletas e motonetas
- 4541-2/02 - comércio por atacado de peças e acessórios para motocicletas e motonetas
- 4621-4/00 - comércio atacadista de café em grão

M  
L  
↑  
V

Rosen go V 4



**ATO DE ALTERAÇÃO Nº 2 DA MOSAICO DISTRIBUIDORA ATACADO E ELETRONICOS EIRELI**

**CNPJ nº 26.148.070/0001-85**

- 4623-1/06 - comércio atacadista de sementes, flores, plantas e gramas
- 4635-4/01 - comércio atacadista de água mineral
- 4635-4/02 - comércio atacadista de cerveja, chope e refrigerante
- 4635-4/03 - comércio atacadista de bebidas com atividade de fracionamento e acondicionamento associada
- 4639-7/02 - comércio atacadista de produtos alimentícios em geral, com atividade de fracionamento e acondicionamento associada
- 4641-9/01 - comércio atacadista de tecidos
- 4641-9/02 - comércio atacadista de artigos de cama, mesa e banho
- 4641-9/03 - comércio atacadista de artigos de armário
- 4642-7/01 - comércio atacadista de artigos do vestuário e acessórios, exceto profissionais e de segurança
- 4642-7/02 - comércio atacadista de roupas e acessórios para uso profissional e de segurança do trabalho
- 4643-5/01 - comércio atacadista de calçados
- 4643-5/02 - comércio atacadista de bolsas, malas e artigos de viagem
- 4639-7/01 - comércio atacadista de produtos alimentícios em geral
- 4637-1/99 - comércio atacadista especializado em outros produtos alimentícios não especificados anteriormente
- 4637-1/01 - comércio atacadista de café torrado, moído e solúvel
- 4637-1/02 - comércio atacadista de açúcar
- 4637-1/03 - comércio atacadista de óleos e gorduras
- 4637-1/04 - comércio atacadista de pães, bolos, biscoitos e similares
- 4637-1/05 - comércio atacadista de massas alimentícias
- 4637-1/06 - comércio atacadista de sorvetes
- 4637-1/07 - comércio atacadista de chocolates, confeitos, balas, bombons e semelhantes
- 4645-1/01 - comércio atacadista de instrumentos e materiais para uso médico, cirúrgico, hospitalar e de laboratórios

**CLÁUSULA QUINTA.** A empresa iniciou suas atividades a partir de 05/09/2016 e seu prazo de duração é indeterminado.

**DO CAPITAL**

**CLÁUSULA SEXTA.** A empresa tem o capital de R\$ 100.000,00 (cem mil reais), totalmente subscrito e integralizado em moeda corrente nacional, de responsabilidade do titular.

**CLÁUSULA SÉTIMA.** A responsabilidade do titular é restrita ao valor do capital integralizado.

**DA ADMINISTRAÇÃO**

**CLÁUSULA OITAVA.** A administração da empresa caberá isoladamente a **DAVI ANTONIO NETO**, com os poderes e atribuições de representação ativa e passiva, judicial e extrajudicialmente, podendo praticar todos os atos compreendidos no objeto,



**ATO DE ALTERAÇÃO Nº 2 DA MOSAICO DISTRIBUIDORA ATACADO E ELETRONICOS EIRELI**

**CNPJ nº 26.148.070/0001-85**

sempre de interesse da empresa, autorizado o uso do nome empresarial.

**DO BALANÇO PATRIMONIAL DOS LUCROS E PERDAS**

**CLÁUSULA NONA.** Ao término de cada exercício da empresa, em 31 de dezembro, proceder-se-á a elaboração do inventário, do balanço patrimonial e do balanço de resultado econômico, cabendo ao titular, os lucros ou perdas apurados.

**DO FALECIMENTO**

**CLÁUSULA DÉCIMA.** Falecendo ou interditado o titular, a empresa continuará sua atividade com os herdeiros ou sucessores. Não sendo possível ou inexistindo interesse destes, o valor de seus haveres será apurado e liquidado com base na situação patrimonial da empresa, à data da resolução, verificada em balanço especialmente levantado.

**DA DECLARAÇÃO DE DESIMPEDIMENTO**

**CLÁUSULA DÉCIMA PRIMEIRA.** O Administrador declara, sob as penas da lei, que não está impedido de exercer a administração da empresa, por lei especial ou em virtude de condenação criminal, ou por se encontrar sob os efeitos dela, a pena que vede, ainda que temporariamente, o acesso a cargos públicos, ou por crime falimentar, de prevaricação, peita ou suborno, concussão, peculato ou contra a economia popular, contra o sistema financeiro nacional, contra normas de defesa da concorrência, contra as relações de consumo, fé pública ou propriedade.

**CLÁUSULA DÉCIMA SEGUNDA.** O titular da empresa declara, sob as penas da lei, que não participa de outra empresa da mesma modalidade, estando desimpedido para constituir a presente EIRELI.

**CLÁUSULA DÉCIMA TERCEIRA - FORO**

Fica eleito o foro de Várzea Grande - MT para o exercício e o cumprimento dos direitos e obrigações resultantes deste instrumento constitutivo.

E, por estar assim justo e contratado, assina este instrumento.

Várzea Grande - MT, 21 de fevereiro de 2019.

**DAVI ANTONIO NETO**

*Rose*

*N go*

*M*  
*1*  
*2*  
*3*  
*4*  
*5*  
*6*  
*7*  
*8*  
*9*  
*10*





# JUNTA COMERCIAL DO ESTADO DE MATO GROSSO

Registro Digital

## Documento Principal

Identificação do Processo		
Número do Protocolo	Número do Processo Módulo Integrador	Data
19/022.238-7	MT2201900103605	21/02/2019

Identificação do(s) Assinante(s)	
CPF	Nome
551.557.315-34	DAVI ANTONIO NETO

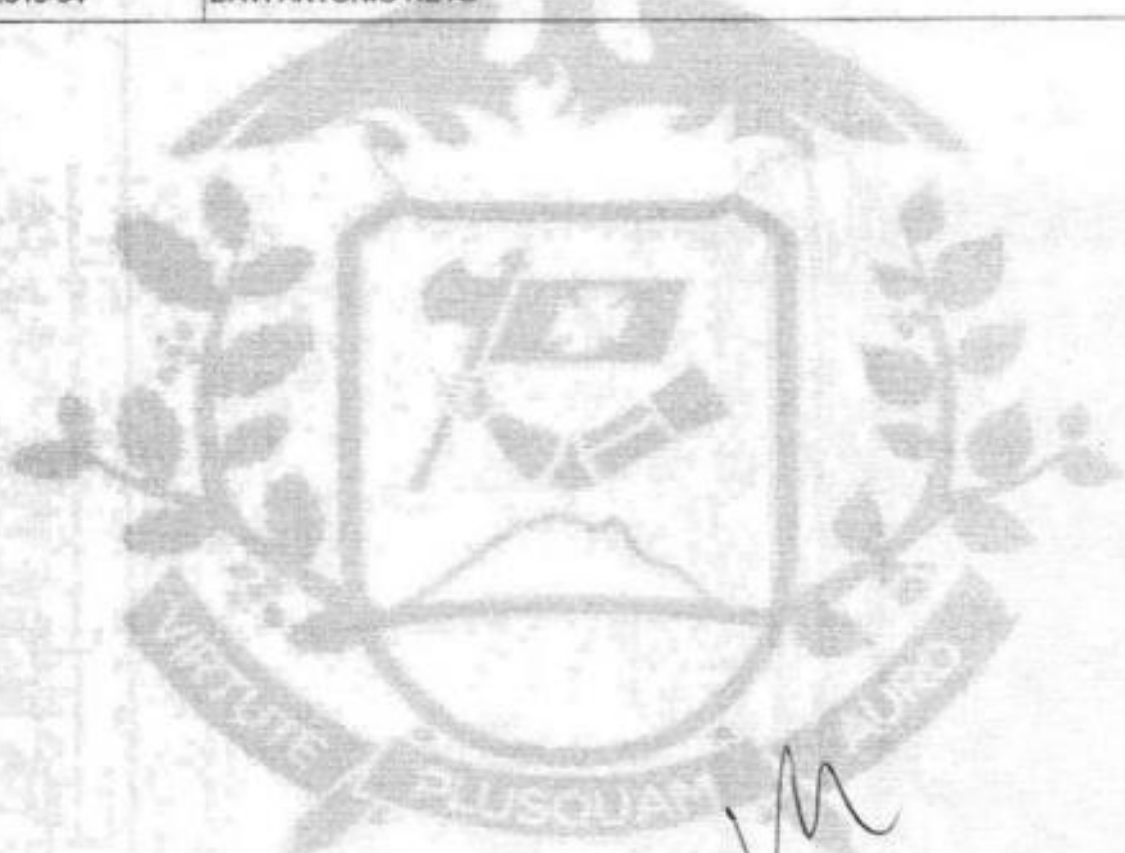

*M*

*Rose Neto*

*1 1 1*

Junta Comercial do Estado de Mato Grosso



REPÚBLICA FEDERATIVA DO BRASIL

ESTADO DE MATO GROSSO  
SECRETARIA DE ESTADO DE SEGURANÇA PÚBLICA  
INSTITUTO DE IDENTIFICAÇÃO DE ANOLOS MEMBRES DE PAIVA

Nome: DAVI ANTONIO NETO



Parente: AMADEU ANTONIO NETO  
MARIA JOSE DOS REIS

Data de expedição: 23/03/1989  
Município: BRASILELANDIA DE MINAS MG  
Tributação: [redacted] Estado expedidor: SSP/MT  
Assinatura: [Signature]

SECRETARIA DE TRÁFICO

CARTEIRA DE IDENTIDADE

LENN 7.016, DE 09 DE AGOSTO DE 1983

CPF: 881.887.315-34  
RG: 3421903-1-1ª Via  
Município: DAVI ANTONIO NETO  
C. CASAM. 1931 L.V. 30 PLS. 294 PRACARAUBA-GO

T. ELATOR: 088403801080  
CIVIL: [redacted]  
SIST. MILITAR: [redacted]  
ISS: 01218313183

700005386085304

Proteção digital



VALIDA EM TODO O TERRITÓRIO NACIONAL

245.984-A



Proibido Plásticofizar



004.0053250.2020



279865

CARTÓRIO AZEVEDO BASTOS

Autenticação Digital

Cód. Autenticação: 182282304201718480171-1; Data: 28/04/2020 17:20:13

Valor Total do Ato: R\$ 4,50

Cópia os dados do ato em: <https://sistema.digital.tbj.jus.br>

*Rosa*

*M*

*1*

*N*

*J*

*P*

REPÚBLICA FEDERATIVA DO BRASIL  
ESTADO DA PARAIBA  
CARTÓRIO AZEVEDO BASTOS  
FUNDADO EM 1888

PRIMEIRO REGISTRO CIVIL DE NASCIMENTO E ÓBITOS E PRIVATIVO DE CASAMENTOS, INTERDIÇÕES E TUTELAS DA COMARCA DE JOÃO PESSOA

Av. Epitácio Pessoa, 1400 Torre 55040-000, João Pessoa PB  
Tel.: (83) 3244-5404  
<http://www.azevedobastos.net.br>  
E-mail: [cartorio@azevedobastos.net.br](mailto:cartorio@azevedobastos.net.br)



DECLARAÇÃO DE SERVIÇO DE AUTENTICAÇÃO DIGITAL

O Bel. Valber Azevedo de Miranda Cavalcanti, Oficial do Primeiro Registro Civil de Nascimentos e Óbitos e Privativo de Casamentos, Interdições e Tutelas com atribuição de autenticar e reconhecer firmas da Comarca de João Pessoa Capital do Estado da Paraíba, em virtude de Lei, etc...

DECLARO ainda que, para garantir transparência e segurança jurídica de todos os atos oriundos da atividade Notarial e Registral no Estado da Paraíba, foi instituído pela Lei Nº 10.132, de 06 de novembro de 2013, a aplicação obrigatória de um Selo Digital de Fiscalização Extrajudicial em todos os atos de notas e registro, composto de um código único (por exemplo: Selo Digital: ABC12345-X1X2) e dessa forma, cada autenticação processada pela nossa Serventia pode ser verificada e confirmada tantas vezes quanto for necessário através do site do Tribunal de Justiça do Estado da Paraíba, endereço <https://corregedoria.tjpb.jus.br/selo-digital/>.

A autenticação digital do documento faz prova de que, na data e hora em que ela foi realizada, a empresa MOSAICO DISTRIBUIDORA ATACADO E ELETRONICOS EIRELI tinha posse de um documento com as mesmas características que foram reproduzidas na cópia autenticada, sendo da empresa MOSAICO DISTRIBUIDORA ATACADO E ELETRONICOS EIRELI a responsabilidade, única e exclusiva, pela idoneidade do documento apresentado a este Cartório.

Nesse sentido, declaro que a MOSAICO DISTRIBUIDORA ATACADO E ELETRONICOS EIRELI assumiu, nos termos do artigo 8º, §1º, do Decreto nº 10.278/2020, que regulamentou o artigo 3º, inciso X, da Lei Federal nº 13.874/2019 e o artigo 2º-A da Lei Federal 12.682/2012, a responsabilidade pelo processo de digitalização dos documentos físicos, garantindo perante este Cartório e terceiros, a sua autoria e integridade.

De acordo com o disposto no artigo 2º-A, §7º, da Lei Federal nº 12.682/2012, o documento em anexo, identificado individualmente em cada Código de Autenticação Digital ou na referida sequência, poderá ser reproduzido em papel ou em qualquer outro meio físico.

Esta DECLARAÇÃO foi emitida em 07/07/2022 16:00:52 (hora local) através do sistema de autenticação digital do Cartório Azevedo Bastos, de acordo com o Art. 1º, 10º e seus §§ 1º e 2º da MP 2200/2001, como também, o documento eletrônico autenticado contendo o Certificado Digital do titular do Cartório Azevedo Bastos, poderá ser solicitado diretamente a empresa MOSAICO DISTRIBUIDORA ATACADO E ELETRONICOS EIRELI ou ao Cartório pelo endereço de e-mail [autentica@azevedobastos.net.br](mailto:autentica@azevedobastos.net.br) Para informações mais detalhadas deste ato, acesse o site <https://autdigital.azevedobastos.net.br> e informe o Código de Autenticação Digital

Esta Declaração é válida por tempo indeterminado e está disponível para consulta em nosso site.

\*Código de Autenticação Digital: 102292804201718460171-1

\*Legislações Vigentes: Lei Federal nº 8.935/94, Lei Federal nº 10.406/2002, Medida Provisória nº 2200/2001, Lei Federal nº 13.105/2015, Lei Estadual nº 8.721/2008, Lei Estadual nº 10.132/2013, Provimento CGJ Nº 003/2014 e Provimento CNJ Nº 100/2020.

O referido é verdade, dou fé.

CHAVE DIGITAL

00005b1d734fd94f057f2d69fe0bc05b689100895989ascb18b4a84acb64e54bdb4ef99c6b9c101a988f4c86ca472998f411997636ecd57201b4d415e265b470876df6  
06416b050df50005c3cf238



Presidência da República  
Casa Civil  
Medida Provisória Nº 2.200-2  
de 24 de agosto de 2001



Rose

96

REPÚBLICA FEDERATIVA DO BRASIL  
ESTADO DA PARAÍBA  
CARTÓRIO AZEVEDO BASTOS  
FUNDADO EM 1888

PRIMEIRO REGISTRO CIVIL DE NASCIMENTO E ÓBITOS E PRIVATIVO DE CASAMENTOS, INTERDIÇÕES E TUTELAS DA COMARCA DE JOÃO PESSOA

Av. Eplício Pessoa, 1400 Torre 58040-000, João Pessoa PB  
Tel.: (83) 3244-5404  
<http://www.azevedobastos.not.br>  
E-mail: [cartorio@azevedobastos.not.br](mailto:cartorio@azevedobastos.not.br)



DECLARAÇÃO DE SERVIÇO DE AUTENTICAÇÃO DIGITAL

O Bel. Válber Azevêdo de Miranda Cavalcanti, Oficial do Primeiro Registro Civil de Nascimentos e Óbitos e Privativo de Casamentos, Interdições e Tutelas com atribuição de autenticar e reconhecer firmas da Comarca de João Pessoa Capital do Estado da Paraíba, em virtude de Lei, etc...

DECLARO ainda que, para garantir transparência e segurança jurídica de todos os atos oriundos da atividade Notarial e Registral no Estado da Paraíba, foi instituído pela Lei nº 10.132, de 06 de novembro de 2013, a aplicação obrigatória de um Selo Digital de Fiscalização Extrajudicial em todos os atos de notas e registro, composto de um código único (por exemplo: Selo Digital: ABC12345-X1X2) e dessa forma, cada autenticação processada pela nossa Serventia pode ser verificada e confirmada tantas vezes quanto for necessário através do site do Tribunal de Justiça do Estado da Paraíba, endereço <https://corregedoria.tjpb.jus.br/selo-digital/>.

A autenticação digital do documento faz prova de que, na data e hora em que ela foi realizada, a empresa MOSAICO DISTRIBUIDORA ATACADO E ELETRONICOS EIRELI tinha posse de um documento com as mesmas características que foram reproduzidas na cópia autenticada, sendo da empresa MOSAICO DISTRIBUIDORA ATACADO E ELETRONICOS EIRELI a responsabilidade, única e exclusiva, pela idoneidade do documento apresentado a este Cartório.

Nesse sentido, declaro que a MOSAICO DISTRIBUIDORA ATACADO E ELETRONICOS EIRELI assumiu, nos termos do artigo 8º, §1º, do Decreto nº 10.278/2020, que regulamentou o artigo 3º, inciso X, da Lei Federal nº 13.874/2019 e o artigo 2º-A da Lei Federal 12.682/2012, a responsabilidade pelo processo de digitalização dos documentos físicos, garantindo perante este Cartório e terceiros, a sua autoria e integridade.

De acordo com o disposto no artigo 2º-A, §7º, da Lei Federal nº 12.682/2012, o documento em anexo, identificado individualmente em cada Código de Autenticação Digital ou na referida sequência, poderá ser reproduzido em papel ou em qualquer outro meio físico.

Esta DECLARAÇÃO foi emitida em 07/07/2022 16:11:43 (hora local) através do sistema de autenticação digital do Cartório Azevedo Bastos, de acordo com o Art. 1º, 10º e seus §§ 1º e 2º da MP 2200/2001, como também, o documento eletrônico autenticado contendo o Certificado Digital do titular do Cartório Azevedo Bastos, poderá ser solicitado diretamente a empresa MOSAICO DISTRIBUIDORA ATACADO E ELETRONICOS EIRELI ou ao Cartório pelo endereço de e-mail [autentica@azevedobastos.not.br](mailto:autentica@azevedobastos.not.br) Para informações mais detalhadas deste ato, acesse o site <https://autdigital.azevedobastos.not.br> e informe o Código de Autenticação Digital

Esta Declaração é válida por tempo indeterminado e está disponível para consulta em nosso site.

\*Código de Autenticação Digital: 102292704200910080198-1

\*Legislações Vigentes: Lei Federal nº 8.935/94, Lei Federal nº 10.406/2002, Medida Provisória nº 2200/2001, Lei Federal nº 13.105/2015, Lei Estadual nº 8.721/2008, Lei Estadual nº 10.132/2013, Provimento CGJ N° 003/2014 e Provimento CNJ N° 100/2020.

O referido é verdade, dou fé.

CHAVE DIGITAL

00005b1d734fd94f05772d89fe6bc05b689100895993aacbe18b4b84edb54e541530dfab1377b9fcbc8c027dfc32ce4ad71414d2165e60073f93b5857850d4a70876d606415b050df59005c3eff238



Presidência da República  
Casa Civil  
Medida Provisória nº 2.200-1  
de 24 de agosto de 2001



*Rosa*

*✓*

*je*

*N*



Ministério da Fazenda  
Receita Federal  
COMPROVANTE DE INSCRIÇÃO CPF



Número  
**551.557.315-34**

Nome  
**DAVI ANTONIO NETO**

Nascimento  
**23/03/1969**

CÓDIGO DE CONTROLE  
**52B5.2FB1.D7F0.579B**



Emitido pela Secretaria da Receita Federal do Brasil  
às 14:53:28 do dia 14/02/2020 (hora e data de Brasília)  
dígito verificador: 00

VÁLIDO SOMENTE COM COMPROVANTE DE IDENTIFICAÇÃO

*M*  
*R*  
*1*  
*Rose*  
*96*  
*V*  
*1/1*

**CARTÓRIO AZEVEDO BASTOS** - FICHA DE REGISTRO Nº. 148.940/2014  
 Rua do Estácio, 75-1008 - Estácio - Rio de Janeiro - RJ - CEP: 20.560-010  
 Tel: (21) 2507-1111 - Fax: (21) 2507-1112 - E-mail: contato@cazbe.com.br

**Autenticação Digital**  
 De acordo com as regras do Prov. 131/2009, o C.C.P. nº 11.341 de 12/09/2010 e Art. 8º do 1º  
 do art. 224 do CC/2002, autoriza a prática de atos digitais, mediante o uso  
 de assinatura eletrônica e assinado com o C.C.P. nº 11.341 de 12/09/2010.

**Cód. Autenticação: 182292704200910080198-5; Data: 27/04/2020 09:12:14**

**Ata Digital de Fecundação Tipo Normal C: AKA00312-W274**  
**Valor Total do Atto: R\$ 4,50**

Utilize Assinatura de Acesso Controlado  
 Confira os dados do ato em: <https://verodigital.tpb.jus.br>



**MOSAICO DISTRIBUIDORA ATACADO E ELETRONICOS EIRELI**

**CNPJ: 26.148.070/0001-85**

**INSCRIÇÃO ESTADUAL: 13.648.990-7**

**ANEXO IV**

**DECLARAÇÃO DE CUMPRIMENTO DOS REQUISITOS DE HABILITAÇÃO  
PREGÃO PRESENCIAL/REGISTRO DE PREÇOS N.º 39/2022**

A MOSAICO DISTRIBUIDORA ATACADO E ELETRONICOS EIRELI, inscrita no CNPJ sob nº 26.148.070/0001-85, sediada na Endereço: RUA COMANDANTE COSTA Nº14 QUADRA G Bairro: CENTRO SUL Cidade: VARZEA GRANDE MT CEP: 78.125-499 declara, em conformidade com a Lei n.º 10.520/02, que cumpre todos os requisitos para habilitação para este certame licitatório no Município de Aripuanã – Estado de Mato Grosso – Pregão Presencial/Registro de Preços N.º 39/2022.

Várzea Grande - MT, 08 de JULHO de 2022.

**CNPJ: 26 148 070/0001-85**  
INSC. EST.: 13. 648. 990 - 7  
**MOSAICO DISTRIBUIDORA ATACADO  
E ELETRÔNICOS EIRELI**  
Rua Comandante Costa, Nº. 14  
Quadra G - Centro Sul  
CEP. 78.125-499  
VÁRZEA GRANDE - MT.

DAVI ANTONIO  
NETO:55155731534

Azulado de Livro Digital por DAVI  
ANTONIO Nº 1055155731534  
Cadoc: 2022.07.08.08.23.12 - 04/99

DAVI ANTONIO NETO  
PROPRIETARIO  
RG: 3431507-1  
CPF: 551.557.315-34

MOSAICO DISTRIBUIDORA ATACADO E ELETRONICOS EIRELI  
CNPJ Nº 26.148.070/0001-85

RUA COMANDANTE COSTA, 14 – QUADRA G, BAIRRO: CENTRO SUL – VÁRZEA GRANDE – MT – CEP: 78.125-499  
EMAIL: mosaicodistribuidora@hotmail.com  
Fone/Fax: 65 3027-4010

Rosa

M  
1  
N  
go  
J  
l



## Certidão Simplificada

Certificamos que as informações abaixo constam dos documentos arquivados nesta Junta Comercial e são vigentes na data de sua expedição.

Nome Empresarial:	MOSAICO DISTRIBUIDORA ATACADO E ELETRONICOS EIRELI		
Natureza Jurídica:	EMPRESA INDIVIDUAL DE RESPONSABILIDADE LIMITADA (DE NATUREZA EMPRESARIAL)		
Número de Identificação do Registro de Empresas - NIRE	CNPJ	Data de Arquivamento do Ato Constitutivo	Data de Início de Atividade
5160009697-3	26.148.070/0001-65	05/09/2016	05/09/2016

Endereço Completo:

RUA COMANDANTE COSTA 14 QUADRA G - BAIRRO CENTRO SUL CEP 78125-499 - VARZEA GRANDE/MT

Objeto Social:

EMPRESA PASSA A TER O SEGUINTE OBJETO: A SOCIEDADE TEM POR OBJETO SOCIAL O COMERCIO ATACADISTA DE MATERIAIS E ARTIGOS DE PAPELARIA, SUPRIMENTOS E EQUIPAMENTOS DE INFORMATICA, ARTIGOS E MOVEIS PARA ESCRITORIO, ARTIGOS E MOVEIS PARA ESCOLAS, BRINQUEDOS, ELETRO-ELETRONICOS, ELETRODOMESTICOS, ARMARINHOS, TECIDOS, MATERIAIS DE CONSTRUCAO, CDS, DVDS, LIVROS, UTENSILIOS DOMESTICOS, FERRAMENTAS, PECAS E EQUIPAMENTOS, COSMETICO, PERFUMARIA, MATERIAIS GRAFICOS, NAUTICA, PESCA, MATERIAL ESPORTIVO, MATERIAL DE LIMPEZA, AVIAMENTOS, PRESENTES, BIJUTERIAS, ARTIGOS PARA FESTA, ACONDICIONAMENTO, EMBALAGENS, MATERIAIS ELETRICOS, MATERIAIS HIDRAULICOS, COPA, COZINHA, CAMA, MESA, BANHO, AUTOMOVEIS, CAMINHONETAS E UTILITARIOS NOVOS E USADOS, CAMINHOS NOVOS E USADOS, ONIBUS E MICRO-ONIBUS NOVOS E USADOS, MOTOCICLETAS E MOTONETAS, PECAS E ACESSORIOS PARA MOTOCICLETAS E MOTONETAS, PECAS E ACESSORIOS NOVOS PARA VEICULOS AUTOMOTORES, PNEUMATICOS E CAMERAS DE AR, LEITE E LATICINIOS, CEREAIS E LEGUMINOSAS BENEFICIADOS, FARINHAS, AMIDOS E FECULAS, CEREAIS E LEGUMINOSAS BENEFICIADOS, FARINHAS, AMIDOS E FECULAS, COM ATIVIDADE DE FRACIONAMENTO E ACONDICIONAMENTO ASSOCIADA, FRUTAS, VERDURAS, RAIZES, TUBERCULOS, HORTALICAS E LEGUMES FRESCOS, CARNES BOVINAS E SUINAS E DERIVADOS, AVES ABATIDAS E DERIVADOS, PESCADOS E FRUTOS DO MAR, CARNES E DERIVADOS DE OUTROS ANIMAIS, AGUA MINERAL, CERVEJA CHOPE E REFRIGERANTE, BEBIDAS COM ATIVIDADE DE FRACIONAMENTO E ACONDICIONAMENTO ASSOCIADA, CAFE TORRADO, MOIDO E SOLUVEL, ACUCAR, OLEOS E GORDURAS, PAES, BOLOS, BISCOITOS, MASSAS ALIMENTICIAS, SORVETES, CHOCOLATES, CONFEITOS, BALAS, BOMBONS, PRODUTOS ALIMENTICIOS, PRODUTOS ALIMENTICIOS, COM ATIVIDADE DE FRACIONAMENTO E ACONDICIONAMENTO ASSOCIADA, TECIDOS, ARTIGOS DE CAMA, MESA E BANHO, ARTIGOS DE ARMARINHO, INSTRUMENTOS E MATERIAIS PARA USO MEDICO, CIRURGICO, HOSPITALAR E DE LABORATORIOS, PROTESES E ARTIGOS DE ORTOPEDIA, PRODUTOS ODONTOLOGICOS, MOVEIS E ARTIGOS DE COLCHOARIA, ARTIGOS DE TAPECARIA PERSIANAS E CORTINAS, LUSTRES, LUMINARIAS E ABAJURES, COMPONENTES ELETRONICOS E EQUIPAMENTOS DE TELEFONIA E COMUNICACAO, PARTES E PECAS DE MAQUINAS E EQUIPAMENTOS PARA USO INDUSTRIAL, PARTES E PECAS DE MAQUINAS, APARELHOS E EQUIPAMENTOS PARA USO ODONTO MEDICO HOSPITALAR, PARTES E PECAS DE MAQUINAS E EQUIPAMENTOS PARA USO COMERCIAL, PARTES E PECAS DE BOMBAS E COMPRESSORES, PARTES E PECAS DE MAQUINAS E EQUIPAMENTOS, FERRAGENS E FERRAMENTAS, MATERIAL ELETRICO, CIMENTO, TINTAS, VERNIZES, MARMORES DE GRANITOS, VIDROS, ESPELHOS E VITRAIS, ESPECIALIZADO DE MATERIAIS DE CONSTRUCAO, MATERIAIS DE CONSTRUCAO, DEFENSIVOS AGRICOLAS, ADUBOS, FERTILIZANTES E CORRETIVOS DO SOLO, PAPEL DE PAPELAO EM BRUTO, EMBALAGENS, FIOS E FIBRAS BENEFICIADOS, MERCADORIAS, COM PREDOMINANCIA DE PRODUTOS ALIMENTICIOS, SEMENTES, FLORES, PLANTAS E GRAMAS, CAFE EM GRAO, MATERIAS PRIMAS AGRICOLAS COM ATIVIDADE DE FRACIONAMENTO E ACONDICIONAMENTO ASSOCIADA, E SERVICOS DE CARGA E RECARGA EM TONNER E CARTUCHOS PARA INFORMATICA.

Capital Social: R\$ 100.000,00 CEM MIL REAIS	Microempresa ou Empresa de Pequeno Porte EMPRESA PEQUENO PORTE (Lei Complementar nº 123/06)	Prazo de Duração INDETERMINADO
Capital Integralizado: R\$ 100.000,00 CEM MIL REAIS		

Titular/Administrador

CPF/NIRE Nome

551.557.315-34 DAVI ANTONIO NETO

Tér. Mandato Função

XXXXXX

TITULAR / ADMINISTRADOR

Status: XXXXXXXX

Situação: ATIVA

Certidão Simplificada Digital emitida pela JUNTA COMERCIAL DO ESTADO DE MATO GROSSO e certificada digitalmente. Se desejar confirmar a autenticidade desta certidão, acesse o site da JUCEMAT (<http://www.jucemat.mt.gov.br/>) e clique em validar certidão. A certidão pode ser validada de duas formas:

- 1) Validação por envio de arquivo (upload)
- 2) Validação visual (digite o nº C220004519601 e visualize a certidão)



22/086.898-1

*Ruse* *N* *go* *J* *P*

Junta Comercial do Estado de Mato Grosso





## Certidão Simplificada

Certificamos que as informações abaixo constam dos documentos arquivados nesta Junta Comercial e são vigentes na data de sua expedição.

Nome Empresarial: MOSAICO DISTRIBUIDORA ATACADO E ELETRONICOS EIRELI  
Natureza Jurídica: EMPRESA INDIVIDUAL DE RESPONSABILIDADE LIMITADA (DE NATUREZA EMPRESARIAL)

Último Arquivamento: 14/01/2022 Número: 2472348  
Ato 316 - ENQUADRAMENTO DE EPP

Empresa(s) Antecessora(s)	Nire	Número Aprovação	UF	Tipo Movimentação
Nome Anterior MOSAICO TRANSPORTE E LOGISTICA EIRELI ME	xxxxxxx	2124329	xx	ALTERAÇÃO DE NOME EMPRESARIAL

Filial(ais) nesta Unidade da Federação ou fora dela  
Nire CNPJ Endereço  
NADA MAIS#

Cuiabá, 24 de Junho de 2022 15:32

  
JULIO FREDERICO MULLER NETO  
SECRETÁRIO GERAL

A empresa foi transformada automaticamente para sociedade limitada, nos termos do artigo 41 da Lei n.º 14.195, de 26 de agosto de 2021.

Certidão Simplificada Digital emitida pela JUNTA COMERCIAL DO ESTADO DE MATO GROSSO e certificada digitalmente. Se desejar confirmar a autenticidade desta certidão, acesse o site da JUCEMAT (<http://www.jucemat.mt.gov.br/>) e clique em validar certidão. A certidão pode ser validada de duas formas:  
1) Validação por envio de arquivo (upload)  
2) Validação visual (digite o nº C220004519601 e visualize a certidão)



22/086.898-1

*M 1*  
*Rosa H go*  
*La*  
*V*  
*J*  
*P*

Data da consulta: 27/06/2022 15:07:43

Identificação do Contribuinte - CNPJ Matriz

CNPJ 26.148.070/0001-85

A opção pelo Simples Nacional e/ou SIMEI abrange todos os estabelecimentos da empresa

Nome Empresarial: **MOSAICO DISTRIBUIDORA ATACADO E ELETRONICOS EIRELI**

Situação Atual

Situação no Simples Nacional **Optante pelo Simples Nacional desde 01/01/2022**

Situação no SIMEI **NÃO enquadrado no SIMEI**

+ Mais informações

Períodos Anteriores

Opções pelo Simples Nacional em Períodos Anteriores:

Data Inicial	Data Final	Detalhamento
05/09/2016	31/10/2020	Excluída por Comunicação Obrigatória do Contribuinte

Enquadramentos no SIMEI em Períodos Anteriores: **Não Existem**

Eventos Futuros (Simples Nacional)

**Não Existem**

Eventos Futuros (SIMEI)

**Não Existem**

**Voltar** **Gerar PDF**

*Handwritten notes and signatures:*

- Large signature on the right side.
- Checkmark and arrow pointing to the right.
- Signature "Rose" at the bottom left.
- Initials "N" and "go" at the bottom.
- Vertical signature "J" and "P" on the right side.



**MOSAICO DISTRIBUIDORA ATACADO E ELETRONICOS EIRELI**  
**CNPJ: 26.148.070/0001-85**  
**INSCRIÇÃO ESTADUAL: 13.648.990-7**

**ANEXO V**  
**REQUERIMENTO DE BENEFÍCIO DO TRATAMENTO DIFERENCIADO E**  
**DECLARAÇÃO PARA MICROEMPRESAS E EMPRESAS DE PEQUENO PORTE (LEI**  
**COMPLEMENTAR Nº 123/2006)**

**PREGÃO PRESENCIAL/REGISTRO DE PREÇOS N.º 39/2022**

Eu, DAVI ANTONIO NETO, portador da Carteira de Identidade R.G. nº. 3431507-1-SSP/MT e do CPF/MF nº 551.557.315-34, representante da empresa MOSAICO DISTRIBUIDORA ATACADO E ELETRONICOS EIRELI, CNPJ/MF nº 26.148.070/0001-85, solicitamos na condição de **EMPRESA DE PEQUENO PORTE**, quando da sua participação na licitação, modalidade Pregão Presencial/Registro de Preços N.º 39/2022, seja dado o tratamento diferenciado concedido a essas empresas com base nos artigos 42 a 45 da Lei Complementar nº. 123/2006.

Declaramos ainda, que não existe qualquer impedimento entre os previstos nos incisos do § 4º do artigo 3º da Lei Complementar Federal nº. 123/2006.

(Como prova da referida condição, apresentamos em documento anexo, CERTIDÃO emitida pela Junta Comercial para comprovação da condição de Microempresa ou Empresa de Pequeno Porte.)

Várzea Grande - MT, 08 de JULHO de 2022.

**CNPJ: 26 148 070/0001-85**  
**INSC. EST.: 13. 648. 990 - 7**  
**MOSAICO DISTRIBUIDORA ATACADO**  
**E ELETRÔNICOS EIRELI**  
Rua Comandante Costa, Nº. 14  
Quadra G - Centro Sul  
CEP. 78.125-499  
VÁRZEA GRANDE - MT.

DAVI ANTONIO  
NETO:55155731534

Assinado de forma digital por DAVI ANTONIO NETO:55155731534  
Data: 2022.07.08 08:25:29 -0400

DAVI ANTONIO NETO  
PROPRIETARIO  
RG: 3431507-1  
CPF: 551.557.315-34

MOSAICO DISTRIBUIDORA ATACADO E ELETRONICOS EIRELI  
CNPJ Nº 26.148.070/0001-85

RUA COMANDANTE COSTA, 14 - QUADRA G, BAIRRO: CENTRO SUL - VÁRZEA GRANDE - MT - CEP: 78.125-499  
EMAIL: mosalcodistribuidora@hotmail.com  
Fone/Fax: 65 3027-4010

## RECIBO DE ENTREGA DE ESCRITURAÇÃO CONTÁBIL DIGITAL

### IDENTIFICAÇÃO DO TITULAR DA ESCRITURAÇÃO

NIRE  
51600096973

CNPJ  
26.148.070/0001-85

NOME EMPRESARIAL  
MOSAICO DISTRIBUIDORA ATACADO E ELETRONICOS EIRELI

### IDENTIFICAÇÃO DA ESCRITURAÇÃO

FORMA DA ESCRITURAÇÃO CONTÁBIL  
Livro Diário

NATUREZA DO LIVRO  
Livro Diário

IDENTIFICAÇÃO DO ARQUIVO (HASH)  
CD.86.9D.F5.7C.16.25.6A.E8.D2.B5.A9.B5.DD.F5.E4.A3.B7.B7.44

PERÍODO DA ESCRITURAÇÃO  
01/01/2021 a 31/12/2021

NÚMERO DO LIVRO  
2

### ESTE LIVRO FOI ASSINADO COM OS SEGUINTE CERTIFICADOS DIGITAIS:

QUALIFICAÇÃO DO SIGNATARIO	CPF/CNPJ	NOME	Nº SÉRIE DO CERTIFICADO	VALIDADE	RESPONSÁVEL LEGAL
contador	33176507100	FRANCISCO LEAL PEREIRA:33176507100	885069515330154813 8	23/11/2021 a 23/11/2022	Não
Procurador	33176507100	FRANCISCO LEAL PEREIRA:33176507100	885069515330154813 8	23/11/2021 a 23/11/2022	Sim
Contador/Contabilista Responsável pelo Termo de Verificação para Fins de Substituição da ECD	33176507100	FRANCISCO LEAL PEREIRA:33176507100	885069515330154813 8	23/11/2021 a 23/11/2022	-

### NÚMERO DO RECIBO:

CD.86.9D.F5.7C.16.25.6A.E8.D2.B5.A9  
.B5.DD.F5.E4.A3.B7.B7.44-0

Escrituração recebida via Internet  
pelo Agente Receptor SERPRO  
em 15/02/2022 às 08:11:50

40.F4.CE.29.F1.65.74.A5  
CD.71.14.80.03.94.8B.AE

Considera-se autenticado o livro contábil a que se refere este recibo, dispensando-se a autenticação de que trata o art. 39 da Lei nº 8.934/1994. Este recibo comprova a autenticação.

BASE LEGAL: Decreto nº 1.800/1996, com a alteração do Decreto nº 8.683/2016, e arts. 39, 39-A, 39-B da Lei nº 8.934/1994 com a alteração da Lei Complementar nº 1247/2014.

*Rosem*  
*go*  
*J*

TERMOS DE ABERTURA E ENCERRAMENTO



Entidade: MOSAICO DISTRIBUIDORA ATACADO E ELETRONICOS EIRELI  
 Período da Escrituração: 01/01/2021 a 31/12/2021 CNPJ: 26.148.070/0001-85  
 Número de Ordem do Livro: 2

TERMO DE ABERTURA

Nome Empresarial	MOSAICO DISTRIBUIDORA ATACADO E ELETRONICOS EIRELI
NIRE	51600096973
CNPJ	26.148.070/0001-85
Número de Ordem	2
Natureza do Livro	Livro Diário
Município	VARZEA GRANDE
Data do arquivamento dos atos constitutivos	05/09/2016
Data de arquivamento do ato de conversão de sociedade simples em sociedade empresária	
Data de encerramento do exercício social	31/12/2021
Quantidade total de linhas do arquivo digital	6024

TERMO DE ENCERRAMENTO

Nome Empresarial	MOSAICO DISTRIBUIDORA ATACADO E ELETRONICOS EIRELI
Natureza do Livro	Livro Diário
Número de ordem	2
Quantidade total de linhas do arquivo digital	6024
Data de início	01/01/2021
Data de término	31/12/2021

Este documento é parte integrante de escrituração cuja autenticação se comprova pelo recibo de número CD.86.9D.F5.7C.16.25.6A.E8.D2.B5.A9.B5.DD.F5.E4.A3.B7.B7.44-0, nos termos do Decreto nº 8.683/2016.

Este relatório foi gerado pelo Sistema Público de Escrituração Digital – Sped

Versão 9.0.0 do Visualizador

*Rosely*

*90*

*[Handwritten signature]*

## BALANÇO PATRIMONIAL



Entidade: MOSAICO DISTRIBUIDORA ATACADO E ELETRONICOS EIRELI  
 Período da Escrituração: 01/01/2021 a 31/12/2021 CNPJ: 26.148.070/0001-85  
 Número de Ordem do Livro: 2  
 Período Selecionado: 01 de Janeiro de 2021 a 31 de Dezembro de 2021

Descrição	Nota	Saldo Inicial	Saldo Final
ATIVO		R\$ 5.124.964,80	R\$ 4.822.928,84
ATIVO CIRCULANTE		R\$ 5.124.964,80	R\$ 4.822.928,84
DISPONÍVEL		R\$ 335.119,02	R\$ 475.646,40
CAIXA		R\$ 248.678,82	R\$ 439.429,75
CAIXA GERAL		R\$ 248.678,82	R\$ 439.429,73
BANCO CONTA MOVIMENTO		R\$ 3.335,10	R\$ 0,00
BANCOS		R\$ 3.335,10	R\$ 0,00
BANCO APLICAÇÕES FINANCEIRAS		R\$ 83.105,10	R\$ 36.216,67
APLICACAO		R\$ 83.105,10	R\$ 36.216,67
ATIVO REALIZAVEL A CURTO PRAZO		R\$ 4.789.845,78	R\$ 4.347.282,44
CLIENTES		R\$ 2.210.566,48	R\$ 1.732.916,90
DUPLICATAS A RECEBER		R\$ 2.210.566,48	R\$ 1.732.916,90
ESTOQUES		R\$ 2.579.279,30	R\$ 2.614.365,54
MERCADORIAS PARA REVENDA		R\$ 2.579.279,30	R\$ 2.614.365,54
PASSIVO		R\$ 5.124.964,80	R\$ 4.822.928,84
PASSIVO CIRCULANTE		R\$ 699.830,57	R\$ 608.550,25
OBRIGAÇÕES A CURTO PRAZO		R\$ 699.830,57	R\$ 608.550,25
FORNECEDORES		R\$ 636.524,96	R\$ 600.705,61
FORNECEDORES		R\$ 636.524,96	R\$ 600.705,61
OBRIGAÇÕES TRIBUTÁRIAS E SOCIAIS		R\$ 61.230,41	R\$ 5.023,20
INSS A RECOLHER		R\$ 2.639,41	R\$ 1.497,34
FGTS A RECOLHER		R\$ 388,57	R\$ 466,95
PIS FATURAMENTO A RECOLHER		R\$ 2.606,74	R\$ 321,13
COFINS FATURAMENTO A RECOLHER		R\$ 12.030,82	R\$ 1.482,13
ICMS A RECOLHER		R\$ 33.213,22	R\$ 0,00
IRPJ A RECOLHER		R\$ 6.020,55	R\$ 850,25
CSLL A RECOLHER		R\$ 4.331,10	R\$ 605,40
OBRIGAÇÕES TRABALHISTAS		R\$ 2.075,20	R\$ 2.821,44
SALÁRIOS A PAGAR		R\$ 2.075,20	R\$ 2.821,44
PATRIMÔNIO LÍQUIDO		R\$ 4.425.134,23	R\$ 4.214.378,59
CAPITAL SOCIAL		R\$ 100.000,00	R\$ 100.000,00
CAPITAL SOCIAL		R\$ 100.000,00	R\$ 100.000,00

Este documento é parte integrante de escrituração cuja autenticação se comprova pelo recibo de número CD.86.9D.F5.7C.16.25.6A.E8.D2.B5.A9.B5.DD.F5.E4.A3.B7.B7.44-0, nos termos do Decreto nº 8.683/2016.

Este relatório foi gerado pelo Sistema Público de Escrituração Digital – Sped  
 Versão 9.0.0 do Visualizador

Rise

M

N

90

1

## BALANÇO PATRIMONIAL

Entidade: MOSAICO DISTRIBUIDORA ATACADO E ELETRONICOS EIRELI  
Período da Escrituração: 01/01/2021 a 31/12/2021 CNPJ: 26.148.070/0001-85  
Número de Ordem do Livro: 2  
Período Selecionado: 01 de Janeiro de 2021 a 31 de Dezembro de 2021

Descrição	Nota	Saldo Inicial	Saldo Final
CAPITAL SOCIAL INTEGRALIZADO		R\$ 100.000,00	R\$ 100.000,00
LUCROS OU PREJUÍZOS ACUMULADOS		R\$ 4.325.134,23	R\$ 4.114.378,59
LUCROS/PREJUÍZOS ACUMULADOS		R\$ 4.325.134,23	R\$ 4.114.378,59
LUCROS ACUMULADOS		R\$ 4.325.134,23	R\$ 4.114.378,59

*Rose M*

Este documento é parte integrante de escrituração cuja autenticação se comprova pelo recibo de número CD.86.9D.F5.7C.16.25.6A.E8.D2.B5.A9.B5.DD.F5.E4.A3.B7.B7.44-0, nos termos do Decreto nº 8.683/2016.

Este relatório foi gerado pelo Sistema Público de Escrituração Digital – Sped

Versão 9.0.0 do Visualizador

Página 2 de 2

# DEMONSTRAÇÃO DE RESULTADO DO EXERCÍCIO



**Entidade:** MOSAICO DISTRIBUIDORA ATACADO E ELETRONICOS EIRELI  
**Período da Escrituração:** 01/01/2021 a 31/12/2021 **CNPJ:** 26.148.070/0001-85  
**Número de Ordem do Livro:** 2  
**Período Selecionado:** 01 de Janeiro de 2021 a 31 de Dezembro de 2021

Descrição	Nota	Saldo anterior	Saldo atual
RECEITA OPERACIONAL BRUTA		R\$ 8.945.535,34	R\$ 2.024.994,47
VENDAS DE MERCADORIAS		R\$ 8.945.535,34	R\$ 2.024.994,47
(-) DEDUÇÕES		R\$ (1.863.731,61)	R\$ (713.172,98)
(-) VENDAS CANCELADAS		R\$ (1.044.393,33)	R\$ (616.429,04)
(-) PIS		R\$ (14.410,09)	R\$ (8.906,82)
(-) COFINS		R\$ (66.507,84)	R\$ (41.108,48)
SIMPLES		R\$ (579.989,54)	R\$ 0,00
(-) ICMS		R\$ (158.450,81)	R\$ (46.728,64)
RECEITA OPERACIONAL LÍQUIDA		R\$ 7.081.803,73	R\$ 1.311.621,49
(-) CUSTO DAS MERCADORIAS VENDIDAS		R\$ (1.098.444,22)	R\$ (1.387.409,69)
(-) COMPRAS		R\$ (1.343.186,59)	R\$ (1.392.327,15)
(-) FRETE		R\$ (44.652,59)	R\$ (30.166,78)
(-) ESTOQUE INICIAL		R\$ (2.289.884,34)	R\$ (2.579.279,30)
ESTOQUE FINAL		R\$ 2.579.279,30	R\$ 2.614.365,54
(-) LUCRO BRUTO		R\$ 5.983.359,51	R\$ (75.588,20)
(-) DESPESAS OPERACIONAIS		R\$ (98.584,18)	R\$ (103.002,81)
(-) DESPESAS ADMINISTRATIVAS		R\$ (98.584,18)	R\$ (102.671,93)
(-) SALÁRIOS E ORDENADOS		R\$ (60.952,58)	R\$ (57.998,14)
(-) VALE TRANSPORTE		R\$ (0,00)	R\$ (82,00)
(-) INSS		R\$ (3.124,05)	R\$ (18.086,14)
(-) FGTS		R\$ (5.820,33)	R\$ (6.032,36)
(-) SAÚDE		R\$ (120,00)	R\$ (120,00)
(-) ENERGIA ELÉTRICA		R\$ (876,04)	R\$ (0,00)
(-) TELEFONE FIXO		R\$ (410,50)	R\$ (0,00)
(-) TELEFONE MÓVEL		R\$ (589,22)	R\$ (1.225,04)
(-) HONORÁRIOS CONTÁBEIS		R\$ (12.586,00)	R\$ (12.100,00)
(-) OUTRAS DESPESAS		R\$ (0,00)	R\$ (30,00)
(-) DESPESA COM LICITAÇÕES		R\$ (13.879,46)	R\$ (8.516,25)
(-) CDL		R\$ (226,00)	R\$ (682,00)
(-) DESPESAS TRIBUTÁRIAS		R\$ (0,00)	R\$ (108,00)
(-) ALVARÁ FUNCIONAMENTO		R\$ (0,00)	R\$ (108,00)
(-) RESULTADO FINANCEIRO		R\$ (0,00)	R\$ (22,89)
(-) DESPESAS FINANCEIRAS		R\$ (0,00)	R\$ (22,88)
(-) LUCRO OPERACIONAL		R\$ 5.884.775,33	R\$ (178.591,01)

Este documento é parte integrante de escrituração cuja autenticação se comprova pelo recibo de número CD.86.9D.F5.7C.16.25.6A.E8.D2.B5.A9.B5.DD.F5.E4.A3.B7.B7.44-0, nos termos do Decreto nº 8.683/2016.

Este relatório foi gerado pelo Sistema Público de Escrituração Digital – Sped

Versão 9.0.0 do Visualizador

Página 1 de 2

*Rose W*

*do*

*[Handwritten signature]*



## DEMONSTRAÇÃO DE RESULTADO DO EXERCÍCIO

Entidade: **MOSAICO DISTRIBUIDORA ATACADO E ELETRONICOS EIRELI**  
 Período da Escrituração: 01/01/2021 a 31/12/2021 CNPJ: 26.148.070/0001-85  
 Número de Ordem do Livro: 2  
 Período Selecionado: 01 de Janeiro de 2021 a 31 de Dezembro de 2021

Descrição	Nota	Saldo anterior	Saldo atual
(-) RESULTADO ANTES DO IRPJ E CSLL		R\$ 5.884.775,33	R\$ (178.591,01)
(-) IRPJ		R\$ (44.958,03)	R\$ (16.877,57)
(-) IRPJ		R\$ (44.958,03)	R\$ (16.877,57)
(-) CSLL		R\$ (26.437,34)	R\$ (15.287,06)
(-) CSLL		R\$ (26.437,34)	R\$ (15.287,06)
(-) RESULTADO ANTES DA DISTRIBUIÇÃO DE LUCROS		R\$ 5.813.379,96	R\$ (210.755,64)
(-) RESULTADO LÍQUIDO		R\$ 5.813.379,96	R\$ (210.755,64)
(-) PREJUÍZO DO EXERCÍCIO		R\$ 5.813.379,96	R\$ (210.755,64)

Este documento é parte integrante de escrituração cuja autenticação se comprova pelo recibo de número CD.86.9D.F5.7C.16.25.6A.E8.D2.B5.A9.B5.DD.F5.E4.A3.B7.B7.44-0, nos termos do Decreto nº 8.683/2016.

Este relatório foi gerado pelo Sistema Público de Escrituração Digital – Sped

Versão 9.0.0 do Visualizador

Página 2 de 2

*Rosa*

*N*

*90*

*J J*

DEMONSTRAÇÃO DAS MUTAÇÕES DO PATRIMÔNIO LÍQUIDO



Entidade: MOSAICO DISTRIBUIDORA ATACADO E FLETRONICOS EIRELI  
 Período da Escrituração: 01/01/2021 a 31/12/2021  
 Período Selecionado: 01 de Janeiro de 2021 a 31 de Dezembro de 2021  
 CNP: 26.148.070/0001-85  
 Número de Ordem do Livro: 2

Código de Aplicação dos Centros de Patrimônio Líquido

Mutação	CAPITAL SOCIAL INTEGRALIZADO (R\$)	LUCROS DO EXERCÍCIO (R\$)	LUCROS ACUMULADOS (R\$)	Total (R\$)
Pré-Liquid em 01/01/2021	100.000,00	0,00	4.325.134,73	4.425.134,73
Liquid em 31/12/2021	100.000,00	0,00	3.210.775,84	3.310.775,84
Nota			4.134.378,58	4.234.378,58

Este documento é parte integrante da escrituração cuja autenticação se comprova pelo recibo de número CD.86.9D.F5.7C.16.25.6A.E8.02.B5.A9.B5.DD.F5.E4.A3.B7.B7.44-0, nos termos do Decreto nº 8.683/2016.

Este relatório foi gerado pelo Sistema Público de Escrituração Digital - Sped

Versão 9.0.0 do Visualizador

Página 1 de 1

Rose

N

910

1  
 W  
 f f

Empresar: MORAIS DISTRIBUIDORA ATACADO E VAREJANTES EIRELI  
C.N.P.J.: 26.148.070/0001-85  
Período: 01/01/2021 - 31/12/2021  
Insc. Junta Comercial: 016000984/3 Data: 05/09/2016

Página: 0001  
Número Livro: 0007

**C O E F I C I E N T E S D E A N Á L I S E S**  
Realizado em 31 de Dezembro de 2021

Índice de Liquidez Geral

I.L.G. =	Ativo Circulante + Realizável Longo Prazo		
	Passivo Circulante + Passivo Não-Circulante		
I.L.G. =	4.822.978,84 + 0,00	-	7,93
	608.550,25 + 0,00		

Índice de Liquidez Corrente

I.L.C. =	Ativo Circulante		
	Passivo Circulante		
I.L.C. =	4.822.978,84	-	7,93
	608.550,25		

Índice de Solvência Geral

I.S.G. =	Ativo		
	Passivo Circulante + Passivo Não-Circulante		
I.S.G. =	4.822.978,84	-	7,93
	608.550,25 + 0,00		

DAVI ANTONIO NETO  
TITULAR PESSOA FÍSICA - EIRELI  
CPF: 861.557.315-34

FRANCISCO LEAL PEREIRA  
Reg. no CRC - MT sob o No. 00008401073  
CPF: 331.765.071-00

DAVI ANTONIO  
NETO:5515573  
1534

Assinado de forma digital por DAVI ANTONIO NETO:55155731534  
Data: 2022.02.15 15:51:10 -04'00'

FRANCISCO LEAL PEREIRA:33176507100  
7100

Assinado de forma digital por FRANCISCO LEAL PEREIRA:33176507100  
Data: 2022.02.15 08:50:01 -04'00'

*Pa*

*M*

*1*

*v*

*Rese*

*N*

*96*

*fp*



## TRIBUNAL DE CONTAS DA UNIÃO

### Consulta Consolidada de Pessoa Jurídica

Este relatório tem por objetivo apresentar os resultados consolidados de consultas eletrônicas realizadas diretamente nos bancos de dados dos respectivos cadastros. A responsabilidade pela veracidade do resultado da consulta é do Órgão gestor de cada cadastro consultado. A informação relativa à razão social da Pessoa Jurídica é extraída do Cadastro Nacional da Pessoa Jurídica, mantido pela Receita Federal do Brasil.

Consulta realizada em: 04/07/2022 09:51:02

#### Informações da Pessoa Jurídica:

Razão Social: **MOSAICO DISTRIBUIDORA ATACADO E ELETRONICOS EIRELI**  
CNPJ: **26.148.070/0001-85**

#### Resultados da Consulta Eletrônica:

Órgão Gestor: **TCU**  
Cadastro: **Licitantes Inidôneos**  
Resultado da consulta: **Nada Consta**

Para acessar a certidão original no portal do órgão gestor, clique [AQUI](#).

Órgão Gestor: **CNJ**  
Cadastro: **CNIA - Cadastro Nacional de Condenações Cíveis por Ato de Improbidade Administrativa e Inelegibilidade**  
Resultado da consulta: **Nada Consta**

Para acessar a certidão original no portal do órgão gestor, clique [AQUI](#).

Órgão Gestor: **Portal da Transparência**  
Cadastro: **Cadastro Nacional de Empresas Inidôneas e Suspensas**  
Resultado da consulta: **Nada Consta**

Para acessar a certidão original no portal do órgão gestor, clique [AQUI](#).

Órgão Gestor: **Portal da Transparência**  
Cadastro: **CNEP - Cadastro Nacional de Empresas Punidas**  
Resultado da consulta: **Nada Consta**

Para acessar a certidão original no portal do órgão gestor, clique [AQUI](#).

Obs: A consulta consolidada de pessoa jurídica visa atender aos princípios de simplificação e

*Rosa M N go*

racionalização de serviços públicos digitais. Fundamento legal: Lei nº 12.965, de 23 de abril de 2014, Lei nº 13.460, de 26 de junho de 2017, Lei nº 13.726, de 8 de outubro de 2018, Decreto nº 8.638 de 15, de janeiro de 2016.

M A  
Rose  
N go

---



**MOSAICO DISTRIBUIDORA ATACADO E ELETRONICOS EIRELI**

**CNPJ: 26.148.070/0001-85**

**INSCRIÇÃO ESTADUAL: 13.648.990-7**

**ANEXO II**

**PROPOSTA DE PREÇOS**

**PREGÃO PRESENCIAL/REGISTRO DE PREÇOS N.º 39/2022**

**IDENTIFICAÇÃO DA PROPONENTE**

Nome de Fantasia: MOSAICO DISTRIBUIDORA ATACADISTA

Razão Social: MOSAICO DISTRIBUIDORA ATACADO E ELETRONICOS EIRELI

CNPJ: 26.148.070/0001-85 Insc. Est: 13.648.990-7 Insc. Municipal: 90851

Optante pelo SIMPLES? (Sim)

Endereço: RUA COMANDANTE COSTA Nº14 QUADRA G

Bairro: CENTRO SUL Cidade: VARZEA GRANDE MT

CEP: 78.125-499 E-MAIL: mosaicodistribuidora@hotmail.com

Telefone: (65) 3054-4010 Fax: Banco: 001 Conta Bancária:1459-1

Nome e n.º da Agência: PONTE DE FERRO 8687-8

\* Declaramos que examinamos, conhecemos e nos submetemos a todas as condições contidas no Edital deste Pregão, bem como verificamos todas as especificações nele contidas, não havendo qualquer discrepância entre quaisquer informações e/ou documentos que dele fazem parte, e estamos cientes de todas as condições que possam de qualquer forma influir nos custos, assim como de qualquer despesa relativa à realização integral de seu objeto, assumindo total responsabilidade pelas informações, erros ou omissões existentes nesta proposta. Declaramos, ainda, que estão incluídos no preço proposto todas as despesas relacionadas com o objeto da licitação, como impostos, fretes, seguros, taxas, encargos trabalhistas, previdenciários, sociais, fiscais e comerciais, gastos com transportes, prêmios de seguros e outras despesas decorrentes de exigência legal.

Informo, desde já que os pagamentos deverão ser creditados na Conta nº 1459-1 Agência nº 8687-8, Banco do Brasil 001

Observação 1: A Licitante deverá colocar marca em todos os produtos ofertados, caso não conste na proposta a pregoeira poderá solicitar que o licitante declare a marca no momento da sessão.

Observação 2: Não será aceito como marca o nome do Fabricante, caso a licitante coloque o nome do fabricante, ficará a critério da administração a escolha da marca do fabricante indicado.

Se não apresentado ou entregue de forma ou com arquivo adverso, não importará na desclassificação da empresa licitante, desde que a proposta escrita esteja atendendo ao Edital.

\* Prazo de fornecimento: Conforme a necessidade da contratante pelo período de 12 (doze) meses.

\*Validade da Proposta: 60 (sessenta) dias.

Varzea Grande - MT, 08 de JULHO de 2022.

**CNPJ: 26 148 070/0001-85**  
INSC. EST.: 13. 648. 990 - 7  
**MOSAICO DISTRIBUIDORA ATACADO  
E ELETRONICOS EIRELI**  
Rua Comandante Costa, Nº. 14  
Quadra G - Centro Sul  
CEP. 78.125-499  
VARZEA GRANDE - MT.

DAVI ANTONIO  
NETO:55155731534

Assinado de forma digital por  
DAVI ANTONIO  
NETO:55155731534  
Data: 2022.07.08 08:24:35 -04'00'

DAVI ANTONIO NETO  
PROPRIETARIO  
RG: 3431507-1  
CPF: 551.557.315-34

MOSAICO DISTRIBUIDORA ATACADO E ELETRONICOS EIRELI  
CNPJ Nº 26.148.070/0001-85

RUA COMANDANTE COSTA, 14 - QUADRA G, BAIRRO: CENTRO SUL - VARZEA GRANDE - MT - CEP: 78.125-499  
EMAIL: mosaicodistribuidora@hotmail.com  
Fone/Fax: 65 3027-4010



**MOSAICO DISTRIBUIDORA ATACADO E ELETRONICOS EIRELI**

**CNPJ: 26.148.070/0001-85**

**INSCRIÇÃO ESTADUAL: 13.648.990-7**

**ANEXO VI**

**DECLARAÇÃO DE CUMPRIMENTO DOS PRAZOS DE ENTREGA  
PREGÃO PRESENCIAL/REGISTRO DE PREÇOS N.º 39/2022**

A MOSAICO DISTRIBUIDORA ATACADO E ELETRONICOS EIRELI, inscrita no CNPJ sob nº 26.148.070/0001-85, sediada na Endereço: RUA COMANDANTE COSTA Nº14 QUADRA G Bairro: CENTRO SUL Cidade: VARZEA GRANDE MT CEP: 78.125-499 **DECLARA**, que cumprirá os prazos de entrega dos materiais/produtos, conforme solicitado pela Secretaria Municipal requisitante e Anexo I (Termo de Referência) do Edital de Pregão Presencial/Registro de Preços n.º 39/2022.

Várzea Grande - MT, 08 de JULHO de 2022.

**CNPJ: 26 148 070/0001-85**  
INSC. EST.: 13. 648. 990 - 7  
**MOSAICO DISTRIBUIDORA ATACADO  
E ELETRONICOS EIRELI**  
Rua Comandante Costa, Nº. 14  
Quadra G - Centro Sul  
CEP. 78.125-499  
V. ZEA GRANDE - MT.

**DAVI ANTONIO  
NETO:55155731534**

Assinado de forma digital por DAVI ANTONIO NETO 55155731534  
Dados: 2022.07.08 08:25:54 -0400

**DAVI ANTONIO NETO  
PROPRIETARIO  
RG: 3431507-1  
CPF: 551.557.315-34**

**MOSAICO DISTRIBUIDORA ATACADO E ELETRONICOS EIRELI  
CNPJ Nº 26.148.070/0001-85**

RUA COMANDANTE COSTA, 14 – QUADRA G, BAIRRO: CENTRO SUL – VÁRZEA GRANDE – MT – CEP: 78.125-499  
EMAIL: mosaicodistribuidora@hotmail.com  
Fone/Fax: 65 3027-4010



**MOSAICO DISTRIBUIDORA ATACADO E ELETRONICOS EIRELI**

**CNPJ: 26.148.070/0001-85**

**INSCRIÇÃO ESTADUAL: 13.648.990-7**

**ANEXO VII**

**DECLARAÇÃO DE INEXISTÊNCIA DE FATOS SUPERVENIENTES  
PREGÃO PRESENCIAL/REGISTRO DE PREÇOS N.º 39/2022**

A MOSAICO DISTRIBUIDORA ATACADO E ELETRONICOS EIRELI, inscrita no CNPJ sob nº 26.148.070/0001-85, sediada na Endereço: RUA COMANDANTE COSTA Nº14 QUADRA G Bairro: CENTRO SUL Cidade: VARZEA GRANDE MT CEP: 78.125-499, **DECLARA**, em conformidade com o art. 32, parágrafo 2º da Lei n.º 8.666/93, que não existem fatos supervenientes a esta licitação que sejam impeditivos de sua habilitação para este certame licitatório no Município de Aripuanã – Estado de Mato Grosso – Pregão Presencial/Registro de Preços N.º 39/2022.

Varzea Grande - MT, 08 de JULHO de 2022.

**CNPJ: 26 148 070/0001-85**  
INSC. EST.: 13. 648. 990 - 7  
**MOSAICO DISTRIBUIDORA ATACADO  
E ELETRONICOS EIRELI**  
Rua Comandante Costa, Nº. 14  
Quadra G - Centro Sul  
CEP. 78.125-499  
VARZEA GRANDE - MT.

DAVI ANTONIO  
NETO:55155731534

Autorizado de forma digital por DAVI  
ANTONIO NETO 55155731534  
Data: 2022.07.08 08:26:10 -04'00"

DAVI ANTONIO NETO

PROPRIETARIO

RG: 3431507-1

CPF: 551.557.315-34

MOSAICO DISTRIBUIDORA ATACADO E ELETRONICOS EIRELI  
CNPJ Nº 26.148.070/0001-85

RUA COMANDANTE COSTA, 14 – QUADRA G, BAIRRO: CENTRO SUL – VARZEA GRANDE – MT – CEP: 78.125-499  
EMAIL: mosaicodistribuidora@hotmail.com  
Fone/Fax: 65 3027-4010





**MOSAICO DISTRIBUIDORA ATACADO E ELETRONICOS EIRELI**  
**CNPJ: 26.148.070/0001-85**  
**INSCRIÇÃO ESTADUAL: 13.648.990-7**

**ANEXO VIII**  
**DECLARAÇÃO NOS TERMOS DO INCISO XXXIII DO ARTIGO 7º DA CF**  
**PREGÃO PRESENCIAL/REGISTRO DE PREÇOS N.º 39/2022**

Declaramos, em atendimento ao previsto no Pregão Presencial/Registro de Preços n.º 39/2022, que não possuímos, em nosso quadro de pessoal, empregados com menos de 18 (dezoito) anos em trabalho noturno, perigoso ou insalubre, bem como de 14 (catorze) anos em qualquer trabalho.

Várzea Grande - MT, 08 de JULHO de 2022.

**CNPJ: 26 148 070/0001-85**  
INSC. EST.: 13. 648. 990 - 7  
**MOSAICO DISTRIBUIDORA ATACADO**  
**E ELETRÔNICOS EIRELI**  
Comandante Costa, Nº. 14  
Quadra G - Centro Sul  
CEP. 78.125-499  
VÁRZEA GRANDE - MT.

**DAVI ANTONIO**  
**NETO:55155731534**

Assinado de forma digital por DAVI ANTONIO NETO 55155731534  
Data: 2022.07.08 08:26:34 -0400

**DAVI ANTONIO NETO**  
**PROPRIETARIO**  
**RG: 3431507-1**  
**CPF: 551.557.315-34**

**MOSAICO DISTRIBUIDORA ATACADO E ELETRONICOS EIRELI**  
**CNPJ Nº 26.148.070/0001-85**

RUA COMANDANTE COSTA, 14 – QUADRA G, BAIRRO: CENTRO SUL – VÁRZEA GRANDE – MT – CEP: 78.125-499  
EMAIL: mosaicodistribuidora@hotmail.com  
Fone/Fax: 65 3027-4010



**MOSAICO DISTRIBUIDORA ATACADO E ELETRONICOS EIRELI**  
**CNPJ: 26.148.070/0001-85**  
**INSCRIÇÃO ESTADUAL: 13.648.990-7**

**ANEXO IX**

**DECLARAÇÃO DE NÃO EXISTÊNCIA DE SERVIDORES PÚBLICOS EM SEU  
QUADRO DE FUNCIONÁRIOS, DIRETORES OU SÓCIOS.  
PREGÃO PRESENCIAL/REGISTRO DE PREÇOS N.º 39/2022**

Declaramos, em atendimento ao previsto no PREGÃO PRESENCIAL/REGISTRO DE PREÇOS N.º 39/2022, que não possuímos, em nosso quadro de funcionários, servidores ou membro da Administração da Prefeitura Municipal de Aripuanã, Estado de Mato Grosso, mesmo subcontratado.

Várzea Grande - MT, 08 de JULHO de 2022.

**CNPJ: 26 148 070/0001-85**  
INSC. EST: 13. 648. 990 - 7  
**MOSAICO DISTRIBUIDORA ATACADO  
E ELETRONICOS EIRELI**  
Rua Comandante Costa, Nº. 14  
Quadra G - Centro Sul  
CEP. 78.125-499  
V. ZEA GRANDE - MT.

**DAVI ANTONIO**  
**NETO:55155731534**

Assinado de forma digital por  
DAVI ANTONIO  
NETO:55155731534  
Data: 2022.07.08 08:26:39 -0400

**DAVI ANTONIO NETO**  
**PROPRIETARIO**  
**RG: 3431507-1**  
**CPF: 551.557.315-34**

**MOSAICO DISTRIBUIDORA ATACADO E ELETRONICOS EIRELI**  
**CNPJ Nº 26.148.070/0001-85**

RUA COMANDANTE COSTA, 14 – QUADRA G, BAIRRO: CENTRO SUL – VÁRZEA GRANDE – MT – CEP: 78.125-499  
EMAIL: mosaicodistribuidora@hotmail.com  
Fone/Fax: 65 3027-4010

Att. Comissão Permanente de Licitação

**DECLARAÇÃO**

1. Pelo presente, a empresa acima caracterizada, em cumprimento ao disposto no Edital, **DECLARA** que:

a) Entregará os produtos no prazo estabelecido pelo edital.

2. Condições de pagamento: Em até 30 (trinta) dias após a apresentação da Nota Fiscal devidamente atestada pelo responsável do recebimento dos produtos, e cumpridas todas as exigências deste edital e da Ata de Registro de Preços.

3. Declaramos que estão inclusas todas as despesas necessárias à perfeita execução do objeto, tais como: salários, seguros, impostos, taxas, encargos sociais e trabalhistas, transportes e todos os demais custos necessários ao perfeito cumprimento das obrigações do objeto desta licitação, constituindo assim, a única remuneração pelos fornecimentos. Declaramos que o produto ofertado contempla a integralidade das especificações constantes do Termo de Referência, do Edital e que concorda e cumprirá todas as suas prescrições.

Declaramos que, nos preços propostos, estão inclusas todas as despesas relativas à contratação, tais como salários, remunerações, encargos sociais, e trabalhistas, tributos, e contribuições, comissões, materiais, deslocamentos, diárias, recursos materiais, taxa de administração, juros, e quaisquer outros custos relacionados com a prestação dos serviços e compromissos assumidos na licitação. Declaramos que temos pleno conhecimento das condições estabelecidas no Edital e seus anexos e que assumimos inteira e completa responsabilidade pela perfeita execução/fornecimento do objeto licitado.

Que temos pleno conhecimento que o objeto licitado deverá ser executado de acordo com o cronograma contratado, previamente elaborado pela Contratante, com início a partir da assinatura de ATA REGISTRO DE PREÇOS e emissão da Nota de Empenho;

Que temos pleno conhecimento que o objeto licitado não poderá ter origem em contrabando, aquisições sem a devida nota fiscal de compra ou de qualquer atividade considerada ilícita pela legislação vigente.

A inexistência de fato superveniente que possa impedir sua habilitação neste certame, inclusive na vigência contratual caso venha a ser contratado pelo ÓRGÃO, na forma do artigo 32, 2º da Lei 8.666/93.

Que não possui em seu quadro de pessoal, servidor público do Poder Executivo Estadual exercendo funções técnicas, comerciais, de gerência, administração ou tomada de decisão, (inciso III, do art. 9º da Lei 8.666/93 e art. 144, inciso X, da Lei Complementar nº. 04/90).

Vem através desta declarar que não emprega menor de dezoito anos em trabalho noturno, perigoso ou insalubre, bem como, não empregamos menor de dezesseis anos, salvo na condição de aprendiz, a partir de catorze anos, para fins do disposto no inciso XXXIII do art. 7º da constituição Federal e inciso V, do artigo 27 da lei 8.066/93.

Declaramos sob as penas do art. 299 do Código Penal, de que nos comprometemos a fornecer os materiais licitados neste certame, caso seja vencedora, irá cumprir o prazo previsto no Edital, e que possuímos estoque do material o preço em referência.

Declara que, o fornecimento dos produtos será de acordo com as exigências estabelecidas neste instrumento Convocatório, bem como nos termos do Inciso VII do artigo 4º da Lei n.º 10.520/2002, cumpre plenamente os requisitos de habilitação estabelecidos no referido Edital.

Declaramos que temos estrutura e condições de fornecer o objeto desta licitação, nos quantitativos e qualificativos constantes no **TERMO DE REFERÊNCIA**.

Declaramos a inexistência de parentesco

Declaramos que estamos de acordo com todos itens do edital.

**PRAZO DE EXECUÇÃO: CONFORME EDITAL**

**VALIDADE DA PROPOSTA: CONFORME EDITAL**

Várzea Grande - MT, 08 de JULHO de 2022.

**CNPJ: 26 148 070/0001-85**

INSC. EST. 13.648.990-7

**MOSAICO DISTRIBUIDORA ATACADO  
E ELETRONICOS EIRELI**

Rua Comandante Costa, Nº. 14  
Quadra G - Centro Sul  
CEP. 78.125-499

VÁRZEA GRANDE

MT.

**DAVI ANTONIO**

**NETO:55155731534**

Assinado de forma digital por  
DAVI ANTONIO  
NF10:55155731534  
Data: 2022.07.08 09:23:40 -0400

**DAVI ANTONIO NETO**

**PROPRIETARIO**

**RG: 3431507-1**

**CPF: 551.557.315-34**

**MOSAICO DISTRIBUIDORA ATACADO E ELETRONICOS EIRELI**  
**CNPJ Nº 26.148.070/0001-85**

**RUA COMANDANTE COSTA, 14 - QUADRA G, BAIRRO: CENTRO SUL - VÁRZEA GRANDE - MT - CEP: 78.125-499**

**EMAIL: mosaicodistribuidora@hotmail.com**

**Fone/Fax: 65 3027-4010**

# CNH Digital

Departamento Nacional de Trânsito



REPÚBLICA FEDERAL DO BRASIL  
DEPARTAMENTO NACIONAL DE TRÂNSITO

MT

NOME: **ROSELENE SILVEIRO DE AQUEIRO**

DOC IDENTIFICACIONAL (RG) Nº: **14387112 RJSP MT**

CPF: **735.057.901-05** DATA NASCIMENTO: **06/04/1988**

SEXO: **F** ESTADO CIVIL: **CC**

RENDA: **JOAO MARCEL DE AQUEIRO**  
**ELAYNA SILVEIRO DA SILVA**

PERÍODO: **01** VÁLIDA ATÉ: **05/12/2023** P.º DE ANOTAÇÃO: **23/03/2024**

Nº NACIONAL: **04590048101**

ASSINATURAS

*Roseleene de Aqueiro*

ASSINATURA DO PORTADOR

CIDADE: **CUIABÁ, MT** DATA ÚNICA: **10/12/2018**

46465147156  
MT427848990

**MATO GROSSO**

**DENATRAN      CONTRAN**

VÁLIDA EM TODOS  
OS TERRITÓRIOS NACIONAIS

1752976547

## QR-CODE



Documento assinado com certificado digital em conformidade com a Medida Provisória nº 2200-2/2001. Sua validade poderá ser confirmada por meio do programa Assinador Serpro.

As orientações para instalar o Assinador Serpro e realizar a validação do documento digital estão disponíveis em: < <http://www.serpro.gov.br/assinador-digital> >, opção Validar Assinatura.

**SERPRO / DENATRAN**

M

Rose

Rose

de

V

n

L

N

À  
PREFEITURA MUNICIPAL DE NOVA ARIPUANÃ – MT  
Ref. PREGÃO PRESENCIAL REGISTRO DE PREÇOS Nº 39/2022  
MENOR PREÇO POR ITEM

ANEXO III

CARTA DE CREDENCIAMENTO

A empresa **Original Soluções Ltda**, inscrita no CNPJ sob o nº **13.333.523/0001-00**, Inscrição Estadual nº 13.416.957-3, e Inscrição Municipal nº 236029, sediada na Avenida Tenente Coronel Duarte, nº. 215, Centro Norte, Cuiabá/MT, CEP 78.005-500, neste ato representada pela Sra. **Ana Lucia Anacleto**, residente e domiciliado em Cuiabá/MT, portadora da Carteira de Identidade R.G. nº. 10284192 SJ/MT, CNH nº 05427268470, e do CPF/MF nº 796.579.741-00, titular da empresa, **CRENCENCIA** o Sr. **Uercleir Silvério de Aquino**, portador da Carteira de Identidade R.G. nº. 16387112 SJ/SP, CNH nº 04592868101, e do CPF/MF nº 735.057.901-25, para representa-la perante a Prefeitura Municipal de Aripuanã-MT, na Licitação realizada sob a modalidade de Pregão Presencial/Registro de Preço n.º 39/2022, podendo assim retirar editais, rubricar documentos e propostas, formular lances, negociar preços em nome da representada, e ainda assinar atas, contratos de fornecimento de materiais/produtos, firmar compromissos, enfim, praticar todos os atos que se fizerem necessários para o bom e fiel cumprimento do presente mandato.

Cuiabá/MT, 05 de julho de 2022.

ANA LUCIA ANACLETO: 79657974100  
Assinado de forma digital por ANA LUCIA ANACLETO:79657974100  
Dados: 2022.07.05 17:11:40 -04'00'

ANA LUCIA ANACLETO  
CPF: 796.579.741-00  
RG: 1028419-2 SJ/MT  
Titular

CNPJ: 13.333.523/0001-00  
ORIGINAL SOLUÇÕES LTDA

AV. TENENTE CORONEL DUARTE, Nº. 215  
BAIRRO: CENTRO-NORTE

CEP: 78.005-500

CUIABÁ

MT







## INSTRUMENTO PARTICULAR DE PROCURAÇÃO

Por este instrumento particular de Procuração, a ORIGINAL SOLUÇÕES LTDA-ME, inscrita no CNPJ/MF sob nº 13.333.523/0001-00 e Inscrição Estadual sob nº 13.416.957-3, com sede Av. Tenente Coronel Duarte, nº 215, Bairro Centro Norte, CEP:78.005-500, representada neste ato pelo proprietário Sr. **Ana Lucia Anacleto**, portador da Cédula de Identidade CNH nº 05427268470 DETRAN-MT e CPF nº 796.579.741-00, nomeia e constitui seu bastante Procurador o Sr. **Uercleir Silverio de Aquino** portador do RG 16387112 SJSP/MT, CPF 735.057.901-25, a quem confere amplos poderes para representar a ORIGINAL SOLUÇÕES LTDA-ME perante aos órgãos da administração pública direta e indireta das esferas: federal, estadual e municipal, em especial, no que se referir a licitações públicas, com poderes para tomar qualquer decisão durante todas as fases, inclusive apresentar **DECLARAÇÃO DE QUE A PROPONENTE CUMPRE OS REQUISITOS DE HABILITAÇÃO**, os envelopes **PROPOSTA DE PREÇOS** e **DOCUMENTOS DE HABILITAÇÃO** em nome da Outorgante, formular verbalmente lances ou ofertas nas etapas de lances, desistir verbalmente de formular lances ou ofertas nas etapas de lances, negociar a redução do preço, desistir expressamente da intenção de interpor recurso administrativo ao final da sessão, manifestar-se imediata e motivadamente sobre a intenção de interpor recurso administrativo ao final da sessão, assinar a ata da sessão, prestar todos os esclarecimentos solicitados pelo (a) **PREGOEIRO** (a), enfim, praticar todos os demais atos pertinentes ao certame, em nome da Outorgante.

Cuiabá, 10 de junho de 2022.

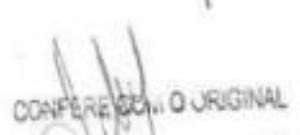
  
**ANA LUCIA ANACLETO**  
CPF: 769.579.741-00  
CNH: 054.272.684-70 DETRAN/MT  
Representante Legal  
CNPJ: 13.333.523/0001-00

  
CONFERE COM O ORIGINAL  
**PREGOEIRO**

  
VALIDADE 31 DE DEZEMBRO DE 2022

REPÚBLICA FEDERATIVA DO BRASIL  
MINISTÉRIO DA ADMINISTRAÇÃO PÚBLICA  
SECRETARIA NACIONAL DE TRÂNSITO - SENATRAN

MT

VALICIONÁRIO NACIONAL  
1826396258

NOME: ANA LUCIA ANACLETO

RG: 10284163 9-7 MT

CPF: 798.579.741-00 DATA NASCIMENTO: 22/04/1977

FUNÇÃO: EDNEIL RIBEIRO ANACLETO  
ALICIA VOYALGO LOPES

PROFISSÃO: [REDACTED] NEE: [REDACTED] CAT. AVE: 5

Nº REGISTRO: 8543726870 UNIDADE: 2370472024 V.º EMISSÃO: 20/02/2013

INFORMAÇÕES

*Ana Lucia Anacleto*

ASSINATURA DO FISCAL

LOCAL: CUIABÁ, MT DATA (Mês/Ano): 27/05/2019

ASSINADO DIGITALMENTE  
SECRETARIADO NACIONAL DE TRÂNSITO

03080796249  
00438003377

MATO GROSSO

DENATRAN CONTRAN

QR-CODE



Documento assinado com certificado digital em conformidade com a Medida Provisória nº 2200-2/2001. Sua validade poderá ser confirmada por meio do programa Assinador Serpro.

As orientações para instalar o Assinador Serpro e realizar a validação do documento digital estão disponíveis em: <https://www.serpro.gov.br/assinador-digital>.

SERPRO / SENATRAN

*M*

*Rosa*

*for*

*J*

*so*

*Q*

*r*

*t*



Ministério da Economia  
Secretaria de Governo Digital  
Departamento Nacional de Registro Empresarial e Integração  
Secretaria de Estado de Desenvolvimento Econômico - SEDEC

Nº DO PROTOCOLO (Uso da Junta Comercial)

NIRE (da sede ou filial, quando a sede for em outra UF)

Código da Natureza Jurídica

2062

Nº de Matrícula do Agente Auxiliar do Comércio

1 - REQUERIMENTO

ILMO(A). SR.(A) PRESIDENTE DA Junta Comercial do Estado de Mato Grosso

Nome: ORIGINAL SOLUCOES LTDA  
(da Empresa ou do Agente Auxiliar do Comércio)

Nº FCN/REMP



MTP2200253289

requer a V.Sª o deferimento do seguinte ato:

Nº DE VIAS	CÓDIGO DO ATO	CÓDIGO DO EVENTO	QTDE	DESCRIÇÃO DO ATO / EVENTO
1	002			ALTERACAO
		020	1	ALTERACAO DE NOME EMPRESARIAL
		046	1	TRANSFORMACAO
		2221	1	ALTERACAO DO TITULO DO ESTABELECIMENTO (NOME DE FANTASIA)
		2211	1	ALTERACAO DE ENDERECO DENTRO DO MESMO MUNICIPIO

CUIABA  
Local

12 Maio 2022  
Data

Representante Legal da Empresa / Agente Auxiliar do Comércio:

Nome: \_\_\_\_\_  
Assinatura: \_\_\_\_\_  
Telefone de Contato: \_\_\_\_\_

2 - USO DA JUNTA COMERCIAL

DECISÃO SINGULAR

DECISÃO COLEGIADA

Nome(s) Empresarial(ais) igual(ais) ou semelhante(s):

SIM

SIM

Processo em Ordem  
A decisão

\_\_\_\_\_  
Data

NÃO

\_\_\_\_\_  
Data

\_\_\_\_\_  
Responsável

NÃO

\_\_\_\_\_  
Data

\_\_\_\_\_  
Responsável

\_\_\_\_\_  
Responsável

DECISÃO SINGULAR

- Processo em exigência. (Vide despacho em folha anexa)  
 Processo deferido. Publique-se e arquivar-se.  
 Processo indeferido. Publique-se.

2ª Exigência

3ª Exigência

4ª Exigência

5ª Exigência

\_\_\_\_\_  
Data

\_\_\_\_\_  
Responsável

DECISÃO COLEGIADA

- Processo em exigência. (Vide despacho em folha anexa)  
 Processo deferido. Publique-se e arquivar-se.  
 Processo indeferido. Publique-se.

2ª Exigência

3ª Exigência

4ª Exigência

5ª Exigência

\_\_\_\_\_  
Data

\_\_\_\_\_  
Vogal

\_\_\_\_\_  
Presidente da

\_\_\_\_\_  
Vogal

\_\_\_\_\_  
Turma

\_\_\_\_\_  
Vogal

OBSERVAÇÕES

*Rose*  
*juv*  
*glo*



Junta Comercial do Estado de Mato Grosso

Certifico registro sob o nº 51202016341 em 12/05/2022 da Empresa ORIGINAL SOLUCOES LTDA, CNPJ 13333523000100 e protocolo 220538462 - 12/05/2022. Autenticação: 4DD9677FB49F910E07136B5217C4DBDC57D37. Julio Frederico Muller Neto - Secretário-Geral. Para validar este documento, acesse <http://www.jucemat.mt.gov.br/> e informe nº do protocolo 22/063.846-2 e o código de segurança 878J Esta cópia foi autenticada digitalmente e assinada em 12/05/2022 por Julio Frederico Muller Neto - Secretário-Geral.

*Julio Frederico Muller Neto*  
Secretário-Geral





JUNTA COMERCIAL DO ESTADO DE MATO GROSSO  
Registro Digital

Capa de Processo

Identificação do Processo		
Número do Protocolo	Número do Processo Módulo Integrador	Data
22/063.846-2	MTP2200253289	11/05/2022

Identificação do(s) Assinante(s)		Data Assinatura
CPF	Nome	
796.579.741-00	ANA LUCIA ANACLETO	12/05/2022
Assinado utilizando o(s) seguinte(s) selo(s) do gov.br		
Selo Ouro - Certificado Digital		

Junta Comercial do Estado de Mato Grosso



*Rose*  
*seu* *glo* *A* *R*



**TRANSFORMAÇÃO DE EMPRESÁRIO INDIVIDUAL PARA EMPRESA  
SOCIEDADE EMPRESÁRIA LIMITADA**

**ANA LUCIA ANACLETO 79657974100  
CNPJ nº 13.333.523/0001-00**

Pelo presente instrumento do Ato Constitutivo de transformação de empresário **ANA LUCIA ANACLETO**, brasileira, casada em regime de comunhão parcial de bens, nascida em 22/04/1977, empresária, filha do Sr. Esmael Agenor Anacleto e da Sra. Alicia Vivaldo Lopes, portadora da CNH nº 05427268470 DETRAN-MT, CPF nº 796.579.741-00, residente e domiciliada na Rua Dez, nº 02, Quadra 10, Bairro Loteamento Jardim das Arociras, Cuiabá/MT, CEP 78056-420, inscrita no CNPJ sob o nº 13.333.523/0001-00, com registro na Junta Comercial do Estado de Mato Grosso sob o NIRE 51.800.199.920, com as atividades iniciadas em 03/03/2011, fazendo uso do que permite o § 3º do art. 968 da Lei nº 10.406/2002, com a redação alterada pelo art. 10 da Lei Complementar nº 128/08, **resolve transformar a natureza jurídica da empresa para SOCIEDADE EMPRESÁRIA LIMITADA na forma deliberada pelas cláusulas seguintes:**

Efetuar as alterações abaixo, para depois transformar seu registro de **EMPRESÁRIO** em **SOCIEDADE EMPRESÁRIA**.

**CLÁUSULA PRIMEIRA - ALTERAR A RAZÃO SOCIAL:**

A sociedade girará sob o nome empresarial: **ORIGINAL SOLUCOES LTDA.**

**CLÁUSULA SEGUNDA - AUMENTAR O CAPITAL SOCIAL:**

A sociedade resolve aumentar o Capital Social de R\$ 1,00 (um real) para R\$ 100.000,00 (cem mil reais), com um aumento de R\$ 99.999,00 (novecentos e noventa e nove mil reais) correspondentes a 99.999 ((novecentos e noventa e nove mil) cotas no valor unitário de R\$ 1,00 (um real), integralizadas, neste ato, em moeda corrente nacional, pela sócia remanescente.

**Parágrafo Primeira:**

Em consequência das mudanças, o Capital Social ficará distribuído da seguinte forma:

Sócia	Cotas	%	Valor/R\$
<b>ANA LUCIA ANACLETO</b>	<b>100.000</b>	<b>100,00</b>	<b>100.000,00</b>
<b>TOTAL.....</b>	<b>100.000</b>	<b>100,00</b>	<b>100.000,00</b>

Página 1/6



### Parágrafo Segunda:

A administração da sociedade caberá a sócia **ANA LUCIA ANACLETO**, que representará a sociedade ativa e passivamente, em juízo ou fora dele e nas transações comerciais, administrativas e financeira da Empresa.

### Parágrafo Terceira:

As quotas da sociedade serão indivisíveis, e não poderão ser transferidas ou alienadas a terceiros, sem o expreso consentimento do outro sócio, ao qual caberá o direito de preferência na sua aquisição, proporcionalmente as quotas na ocasião possuídas. O sócio que desjar alienar suas quotas, fará notificação a sociedade mediante carta, na qual constará o número de quotas, o preço, a forma e prazo do seu pagamento, para que o outro sócio exerça o direito de preferência, dentro de 60 (sessenta) dias da data do recebimento da notificação. Ultrapassado esse prazo, sem que seja exercido o direito de preferência, o sócio alienante estará livre para realizar a transferência de suas quotas para terceiros.

### CLÁUSULA TERCEIRA - ALTERAR ATIVIDADES:

A sociedade resolve alterar as atividades em seu objeto social para:

- Comércio varejista especializado de equipamentos e suprimentos de informática;
- Comércio varejista de produtos alimentícios;
- Comércio varejista de material elétrico;
- Comércio varejista de materiais de construção;
- Comércio varejista especializado de eletrodomésticos e equipamentos de áudio e vídeo;
- Comércio varejista de móveis;
- Comércio varejista de artigos de armarinho;
- Comércio varejista especializado de instrumentos musicais e acessórios;
- Comércio varejista especializado de peças e acessórios para aparelhos eletroeletrônicos para uso doméstico, exceto informática e comunicação;
- Comércio varejista de artigos de uso pessoal e doméstico;
- Comércio varejista de artigos de papelaria;
- Comércio varejista de brinquedos e artigos recreativos;
- Comércio varejista de artigos esportivos;
- Comércio varejista de cosméticos, produtos de perfumaria e de higiene pessoal;
- Comércio varejista de equipamentos para escritório;
- Atividades de produção de fotografias, exceto aérea e submarina;
- Aluguel de máquinas e equipamentos para escritórios;
- Aluguel de máquinas e equipamentos comerciais e industriais, sem operador;
- Fotocópias; e
- Atividades de sonorização e de iluminação.

### CLÁUSULA QUARTA - ALTERAR O ENDEREÇO DA SEDE DA EMPRESA:

A sociedade resolve alterar o endereço da sede para: Avenida Tenente-Coronel Duarte, nº 215, Bairro Centro-norte, CEP 78005-500, Cuiabá/MT.

### CLÁUSULA QUINTA - TRANSFORMAÇÃO EM LTDA:

Fica transformada a natureza jurídica desta **Empresa Individual**, em **Sociedade Empresária de Responsabilidade Limitada** sob a razão social de **ORIGINAL SOLUCOES LTDA**, conforme faculta a Lei 10.406/02, artigo 980, que doravante se regerá com sub-rogação de todos os direitos e obrigações pertinentes ao tipo jurídico ora transformado, a qual se regerá, doravante, pelo presente **CONTRATO SOCIAL** ao qual se obrigam mutuamente todos os sócios:

Página 2/6



## CONTRATO SOCIAL POR TRANSFORMAÇÃO DE EMPRESÁRIO INDIVIDUAL EM SOCIEDADE EMPRESÁRIA LIMITADA

**ANA LUCIA ANACLETO**, brasileira, casada em regime de comunhão parcial de bens, nascida em 22/04/1977, empresária, filha do Sr. Esmael Agenor Anacleto e da Sra. Alicia Vivaldo Lopes, portadora da CNH nº 05427268470 DETRAN-MT, CPF nº 796.579.741-00, residente e domiciliada na Rua Dez, nº 02, Quadra 10, Bairro Loteamento Jardim das Aroeiras, Cuiabá/MT, CEP 78056-420.

Na condição de sócia única da SOCIEDADE EMPRESÁRIA LIMITADA de nome empresarial **ORIGINAL SOLUCOES LTDA**, CNPJ nº 13.333.523/0001-00; ajusta as seguintes cláusulas.

### CLÁUSULA PRIMEIRA - DA DENOMINAÇÃO E ENDEREÇO:

A empresa girará sob a Denominação Social de **ORIGINAL SOLUCOES LTDA**, com sede na Avenida Tenente-Coronel Duarte, nº 215, Bairro Centro-norte, CEP 78005-500, Cuiabá/MT, inscrita no CNPJ nº 13.333.523/0001-00.

### CLÁUSULA SEGUNDA - DO OBJETO:

A sociedade terá como objeto social:

- Comércio varejista especializado de equipamentos e suprimentos de informática;
- Comércio varejista de produtos alimentícios;
- Comércio varejista de material elétrico;
- Comércio varejista de materiais de construção;
- Comércio varejista especializado de eletrodomésticos e equipamentos de áudio e vídeo;
- Comércio varejista de móveis;
- Comércio varejista de artigos de armarinho;
- Comércio varejista especializado de instrumentos musicais e acessórios;
- Comércio varejista especializado de peças e acessórios para aparelhos eletroeletrônicos para uso doméstico, exceto informática e comunicação;
- Comércio varejista de artigos de uso pessoal e doméstico;
- Comércio varejista de artigos de papelaria;
- Comércio varejista de brinquedos e artigos recreativos;
- Comércio varejista de artigos esportivos;
- Comércio varejista de cosméticos, produtos de perfumaria e de higiene pessoal;
- Comércio varejista de equipamentos para escritório;
- Atividades de produção de fotografias, exceto aérea e submarina;
- Aluguel de máquinas e equipamentos para escritórios;
- Aluguel de máquinas e equipamentos comerciais e industriais, sem operador;
- Fotocópias; e
- Atividades de sonorização e de iluminação.

### CLÁUSULA TERCEIRA - FILIAIS, AGÊNCIAS OU SUCURSAIS:

Página 3/6



Junta Comercial do Estado de Mato Grosso

Certifico registro sob o nº 51202016341 em 12/05/2022 da Empresa ORIGINAL SOLUCOES LTDA, CNPJ 13333523000100 e protocolo 220638462 - 12/05/2022. Autenticação: 4DD9677FB49F910E07136B5217C4DBDC57D37. Julio Frederico Muller Neto - Secretário-Geral. Para validar este documento, acesse <http://www.jucemat.mt.gov.br/> e informe nº do protocolo 22/063.846-2 e o código de segurança 578J. Esta cópia foi autenticada digitalmente e assinada em 12/05/2022 por Julio Frederico Muller Neto - Secretário-Geral.

pág. 5/11

A sociedade poderá estabelecer filiais, agências ou sucursais em qualquer ponto do território nacional.

#### **CLÁUSULA QUARTA – DO PRAZO DE DURAÇÃO:**

A pessoa jurídica, doravante sob a forma de sociedade, iniciou suas atividades em 03/03/2011 e sua duração será por tempo indeterminado.

#### **CLÁUSULA QUINTA – DO CAPITAL SOCIAL:**

O capital social é de R\$ 100.000,00 (cem mil reais), dividido em 100.000 (cem mil) cotas, no valor unitário de R\$ 1,00 (um real) cada, totalmente integralizado, em moeda corrente do país e distribuído da seguinte forma:

Sócia	Cotas	%	Valor/R\$
<b>ANA LUCIA ANACLETO</b>	<b>100.000</b>	<b>100,00</b>	<b>100.000,00</b>
<b>TOTAL</b> .....	<b>100.000</b>	<b>100,00</b>	<b>100.000,00</b>

#### **CLÁUSULA SEXTA – DA ADMINISTRAÇÃO DA SOCIEDADE:**

A administração da sociedade caberá a sócia **ANA LUCIA ANACLETO**, que representará a sociedade ativa e passivamente, em juízo ou fora dele e nas transações comerciais, administrativas e financeira da Empresa.

##### **Parágrafo Primeiro:**

A administradora poderá eleger procuradores para atividades específicas, devidamente suportado por Instrumento Público.

##### **Parágrafo Segundo:**

A sociedade poderá ser administrada por pessoa não sócia conforme determina o art. 1.060 da Lei 10.406/2002 de 10 de janeiro de 2002, com aprovação dos titulares do capital social e designado em ato separado.

##### **Parágrafo Terceiro:**

A administradora responde por todos os atos praticados nos termos dos artigos 1.010 a 1.021 da Lei 10.406/2002 de 10 de janeiro de 2002.

##### **Parágrafo Quarto:**

A aquisição, venda ou alienação de bens móveis e imóveis, pela sociedade, bem como a constituição de garantias reais sobre os mesmos, a contratação de financiamentos junto a instituições financeiras e a alienação de títulos de crédito da sociedade, dependerá do consentimento, por escrito, da sócia administradora, sendo nulo de pleno direito quaisquer atos que venham a ser praticados em desacordo com o presente contrato.

#### **CLÁUSULA SÉTIMA – DO USO DA DENOMINAÇÃO SOCIAL:**

É vedada a sócia, fazer uso da Denominação Social em negócios estranhos aos interesses da sociedade, tais como: endossos, avais, fianças ou qualquer outro tipo de documentos que

Página 4/6



Junta Comercial do Estado de Mato Grosso

Certifico registro sob o nº 51202016341 em 12/05/2022 da Empresa ORIGINAL SOLUCOES LTDA, CNPJ 13333523000100 e protocolo 220538452 - 12/05/2022. Autenticação: 4DD9877FB49F910E07136B5217C4DBDC57D37 Julio Frederico Muller Neto - Secretário-Geral. Para validar este documento, acesse <http://www.jucemat.mt.gov.br> e informe nº do protocolo 22/063.846-2 e o código de segurança 878J Esta cópia foi autenticada digitalmente e assinada em 12/05/2022 por Julio Frederico Muller Neto - Secretário-Geral.

pág. 6/11

implique responsabilidade para a sociedade, ficando a sócia, desde já, se tais atos praticar, responsabilizado individualmente pelos mesmos.

#### **CLÁUSULA OITAVA – DA RESPONSABILIDADE DOS SÓCIOS:**

Nos termos dos dispostos no art. 1.052, da Lei 10.406/2002, a responsabilidade de cada sócio é restrita ao valor de suas quotas, mas todos respondem solidariamente pela integralização do capital social.

#### **CLÁUSULA NONA – DA CESSÃO DAS COTAS:**

As quotas da sociedade serão indivisíveis, e não poderão ser transferidas ou alienadas a terceiros, sem o expresse consentimento do outro sócio, ao qual caberá o direito de preferência na sua aquisição, proporcionalmente as quotas na ocasião possuídas. O sócio que desejar alienar suas quotas, fará notificação a sociedade mediante carta, na qual constará o número de quotas, o preço, a forma e prazo do seu pagamento, para que o outro sócio exerça o direito de preferência, dentro de 60 (sessenta) dias da data do recebimento da notificação. Ultrapassado esse prazo, sem que seja exercido o direito de preferência, o sócio alienante estará livre para realizar a transferência de suas quotas para terceiros.

#### **CLÁUSULA DÉCIMA – DA RETIRADA DE SÓCIO:**

É permitida a saída de qualquer sócio, em qualquer tempo, bastando para isso, comunicar ao outro sócio sobre sua decisão, com antecedência de pelo menos 60 (sessenta) dias, quando então será levantado um Balanço Especial e o sócio retirante receberá seus haveres, se houver.

#### **CLÁUSULA DÉCIMA PRIMEIRA – DO PRÓ-LABORE:**

A título de pró-labore, a sócia terá uma retirada mensal, obedecendo, porém, as condições financeiras da Empresa e as normas do Imposto de Renda em vigor.

#### **CLÁUSULA DÉCIMA SEGUNDA – DA DISSOLUÇÃO DA SOCIEDADE:**

O falecimento, a retirada, a interdição, a inabilitação de qualquer dos sócios ou outra situação que implique em dissolução da sociedade não acarretará extinção da pessoa jurídica, que continuará com o sócio remanescente; poderá este proceder à redução proporcional do capital social ou aquisição das respectivas cotas liberadas, ou ainda admitir novos sócios.

#### **Parágrafo Único:**

Em qualquer caso, incumbe aos sócios remanescentes realizar balanço geral extraordinário, no prazo de 30 (trinta) dias do evento, e os haveres apurados serão pagos ao sócio retirante ou impedido, ou aos seus herdeiros, sucessores ou representante legal sendo: 30 (trinta por cento), até 30 (trinta) dias após a apuração dos haveres, e o saldo de 70% (setenta por cento), em 07 (sete) parcelas iguais, mensais e consecutivas, vencendo-se a primeira 30 (trinta) dias após o pagamento da parcela inicial.

#### **CLÁUSULA DÉCIMA TERCEIRA – DO EXERCÍCIO SOCIAL, BALANÇOS E RESULTADOS:**

O exercício social coincidirá com o ano civil, e em 31 de dezembro de cada ano, será levantado um Balanço Patrimonial e a respectiva Demonstração de Resultado do Exercício e

Página 5/6



os Lucros ou prejuízos verificados no exercício, serão divididos ou suportado pela sócia, de acordo com suas respectivas participações no Capital Social da Empresa.

**CLÁUSULA DÉCIMA QUARTA - DA APRECIÇÃO DAS CONTAS DO ADMINISTRADOR:**

Nos quatro meses seguintes ao término do exercício social, os sócios se reunirão para discutir e votar as contas dos administradores.

**CLÁUSULA DÉCIMA QUINTA - DO DESIMPEDIMENTO:**

A sócia única declara que não está incurso ou sendo processados em nenhum dos crimes previstos em lei, que os impeçam de exercer atividades mercantis.

**CLÁUSULA DÉCIMA SEXTA - DO FORO:**

A contratante elego o foro da Comarca da sede da Empresa, Cuiabá/MT, para dirimir quaisquer dúvidas ou controvérsias oriundas ou omissas do presente contrato.

**Parágrafo Único:**

Nos casos omissos neste contrato, a sociedade se regerá pela Lei das Sociedades Limitada nº 10.406/2002 de 10 de janeiro de 2002.

É, por estar assim justa e contratada, assina o presente em via única.

Cuiabá/MT, 10 de maio de 2022.

**ANA LUCIA ANACLETO**

Página 6/6





JUNTA COMERCIAL DO ESTADO DE MATO GROSSO  
Registro Digital

Documento Principal

Identificação do Processo		
Número do Protocolo	Número do Processo Módulo Integrador	Data
22/063.846-2	MTP2200253289	11/05/2022

Identificação do(s) Assinante(s)		Data Assinatura
CPF	Nome	
796.579.741-00	ANA LUCIA ANACLETO	12/05/2022
Assinado utilizando o(s) seguinte(s) selo(s) do gov.br		
Selo Ouro - Certificado Digital		



M

R

Rosa

go

I

N

N







## TERMO DE AUTENTICAÇÃO - REGISTRO DIGITAL

Certifico que o ato, assinado digitalmente, da empresa ORIGINAL SOLUCOES LTDA, de CNPJ 13.333.523/0001-00 e protocolado sob o número 22/063.846-2 em 12/05/2022, encontra-se registrado na Junta Comercial sob o número 51202016341, em 12/05/2022. O ato foi deferido eletronicamente pelo examinador Joelma Aparecida Rondon. Certifica o registro, o Secretário Geral, Julio Frederico Muller Neto. Para sua validação, deverá ser acessado o site eletrônico do Portal de Serviços / Validar Documentos (<https://portalservicos.jucemat.mt.gov.br/Portal/pages/inagemProcesso/viaUnica.jsf>) e informar o número de protocolo e chave de segurança.

Capa de Processo

Assinante(s)		Data Assinatura
CPF	Nome	
796.579.741-00	ANA LUCIA ANACLETO	12/05/2022
Assinado utilizando o(s) seguinte(s) selo(s) do		
Selo Ouro - Certificado Digital		

Documento Principal

Assinante(s)		Data Assinatura
CPF	Nome	
796.579.741-00	ANA LUCIA ANACLETO	12/05/2022
Assinado utilizando o(s) seguinte(s) selo(s) do		
Selo Ouro - Certificado Digital		

Data de início dos efeitos do registro (art. 36, Lei 8.934/1994): 10/05/2022



Documento assinado eletronicamente por Joelma Aparecida Rondon, Servidor(a) Público(a), em 12/05/2022, às 13:50.



A autenticidade desse documento pode ser conferida no [portal de serviços da jucemat](https://portalservicos.jucemat.mt.gov.br) informando o número do protocolo 22/063.846-2.

*(Handwritten signatures and initials)*





# JUNTA COMERCIAL DO ESTADO DE MATO GROSSO

Registro Digital

O ato foi assinado digitalmente por :

Identificação do(s) Assinante(s)	
CPF	Nome
955.179.101-06	JULIO FREDERICO MULLER NETO

Junta Comercial do Estado de Mato Grosso

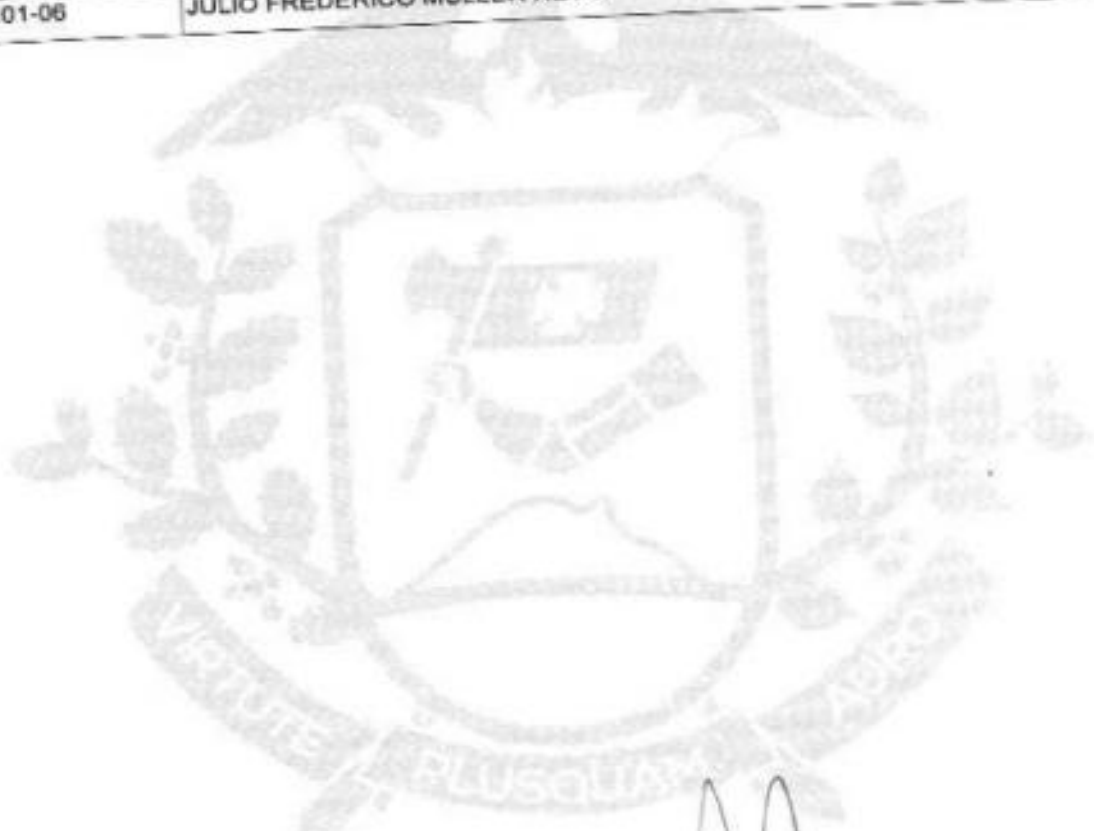

*M*

*Rose*

Cuiabá, quinta-feira, 12 de maio de 2022

*R*  
*[Handwritten signature]*  
*[Handwritten signature]*  
*[Handwritten signature]*

*[Handwritten signature]*

*[Handwritten signature]*



À PREFEITURA MUNICIPAL DE NOVA ARIPUANÃ - MT  
Ref. PREGÃO PRESENCIAL REGISTRO DE PREÇOS Nº 39/2022  
MENOR PREÇO POR ITEM

## DECLARAÇÕES

A Empresa Original Soluções Ltda, inscrita no CNPJ sob o nº 13.333.523/0001-00, Inscrição Estadual nº 13.416.957-3, e Inscrição Municipal nº 236029, sediada na Avenida Tenente Coronel Duarte, nº. 215, Centro Norte, Cuiabá/MT, CEP 78.005-500, por intermédio de seu representante legal abaixo assinado, em cumprimento ao solicitado no edital em epígrafe, DECLARA sob as penas da Lei que:

### ANEXO IV

#### DECLARAÇÃO DE CUMPRIMENTO DOS REQUISITOS DE HABILITAÇÃO

Declara, em conformidade com a Lei n.º 10.520/02, que cumpre todos os requisitos para habilitação para este certame licitatório no Município de Aripuanã - Estado de Mato Grosso - Pregão Presencial/Registro de Preços N.º 39/2022.

### ANEXO VI

#### DECLARAÇÃO DE CUMPRIMENTO DOS PRAZOS DE ENTREGA

DECLARA, que cumprirá os prazos de entrega dos materiais/produtos, conforme solicitado pela Secretaria Municipal requisitante e Anexo I (Termo de Referência) do Edital de Pregão Presencial/Registro de Preços n.º 39/2022.

### ANEXO VII

#### DECLARAÇÃO DE INEXISTÊNCIA DE FATOS SUPERVENIENTES

DECLARA, em conformidade com o art. 32, parágrafo 2º da Lei n.º 8.666/93, que não existem fatos supervenientes a esta licitação que sejam impeditivos de sua habilitação para este certame licitatório no Município de Aripuanã - Estado de Mato Grosso - Pregão Presencial/Registro de Preços N.º 39/2022.

### ANEXO VIII

#### DECLARAÇÃO NOS TERMOS DO INCISO XXXIII DO ARTIGO 7º DA CF

Declaramos, em atendimento ao previsto no Pregão Presencial/Registro de Preços n.º 39/2022, que não possuímos, em nosso quadro de pessoal, empregados com menos de 18 (dezoito) anos em trabalho noturno, perigoso ou insalubre, bem como de 14 (catorze) anos em qualquer trabalho. Obs.: Se o licitante possuir menores de 16 anos na condição de aprendizes deverá declarar expressamente.

### ANEXO IX

#### DECLARAÇÃO DE NÃO EXISTÊNCIA DE SERVIDORES PÚBLICOS EM SEU QUADRO DE FUNCIONÁRIOS, DIRETORES OU SÓCIOS.

Declaramos, em atendimento ao previsto no PREGÃO PRESENCIAL/REGISTRO DE PREÇOS N.º 39/2022, que não possuímos, em nosso quadro de funcionários, servidores ou membro da Administração da Prefeitura Municipal de Aripuanã, Estado de Mato Grosso, mesmo subcontratado.

Cuiabá/MT, 05 de julho de 2022.

ANA LUCIA

ANACLETO:7

9657974100

ANA LUCIA ANACLETO

CPF: 796.579.741-00

RG: 1028419-2 SJ/MT

Titular

Assinado de forma digital por ANA LUCIA ANACLETO:79657974100

Dados: 2022.07.05 16:57:23 -04'00'

CNPJ: 13.333.523/0001-00

ORIGINAL SOLUÇÕES LTDA

AV. TENENTE CORONEL DUARTE, Nº. 215  
BAIRRO: CENTRO-NORTE

CEP: 78.005-500

CUIABÁ

À PREFEITURA MUNICIPAL DE NOVA ARIPUANÃ – MT  
Ref. PREGÃO PRESENCIAL REGISTRO DE PREÇOS Nº 39/2022  
MENOR PREÇO POR ITEM

**ANEXO V**

**REQUERIMENTO DE BENEFÍCIO DO TRATAMENTO DIFERENCIADO E  
DECLARAÇÃO PARA MICROEMPRESAS E EMPRESAS DE PEQUENO PORTE  
(LEI COMPLEMENTAR Nº 123/2006)**

A Empresa Original Soluções Ltda, inscrita no CNPJ sob o nº 13.333.523/0001-00, Inscrição Estadual nº 13.416.957-3, e Inscrição Municipal nº 236029, sediada na Avenida Tenente Coronel Duarte, nº. 215, Centro Norte, Cuiabá/MT, CEP 78.005-500, por intermédio de seu representante legal abaixo assinado, em cumprimento ao solicitado no edital em epígrafe, DECLARA sob as penas da Lei que:

Solicitamos na condição de **MICROEMPRESA/EMPRESA DE PEQUENO PORTE**, quando da sua participação na licitação, modalidade Pregão Presencial/Registro de Preços N.º 39/2022, seja dado o tratamento diferenciado concedido a essas empresas com base nos artigos 42 a 45 da Lei Complementar nº. 123/2006.

Declaramos ainda, que não existe qualquer impedimento entre os previstos nos incisos do § 4º do artigo 3º da Lei Complementar Federal nº. 123/2006.

(Como prova da referida condição, apresentamos em documento anexo, CERTIDÃO emitida pela Junta Comercial para comprovação da condição de Microempresa ou Empresa de Pequeno Porte.)

Cuiabá/MT, 05 de julho de 2022.

**ANA LUCIA**

**ANACLETO:7**

**9657974100**

Assinado de forma digital por ANA LUCIA ANACLETO:79657974100  
Dados: 2022.07.05 16:57:48 -04'00'

**ANA LUCIA ANACLETO**

CPF: 796.579.741-00

RG: 1028419-2 SJ/MT

Titular

CNPJ: 13.333.523/0001-00  
ORIGINAL SOLUÇÕES LTDA

AV. TENENTE CORONEL DUARTE, Nº. 215  
BAIRRO: CENTRO-NORTE

CEP. 78.005-500

CUIABÁ



## Certidão Simplificada

Certificamos que as informações abaixo constam dos documentos arquivados nesta Junta Comercial e são vigentes na data de sua expedição.

Nome Empresarial:	ORIGINAL SOLUCOES LTDA		
Natureza Jurídica:	SOCIEDADE EMPRESARIA LIMITADA		
Número de Identificação do Registro de Empresas - NIRE	CNPJ	Data de Arquivamento do Ato Constitutivo	Data de Início de Atividade
5120201634-1	13.333.523/0001-00	03/03/2011	03/03/2011

Endereço Completo: AVENIDA TENENTE-CORONEL DUARTE 215 - BAIRRO CENTRO-NORTE CEP 78005-500 - CUIABA/MT

**Objeto Social:**

COMERCIO VAREJISTA ESPECIALIZADO DE EQUIPAMENTOS E SUPRIMENTOS DE INFORMATICA, COMERCIO VAREJISTA DE MATERIAIS DE PRODUTOS ALIMENTICIOS, COMERCIO VAREJISTA DE MATERIAL ELETRICO, COMERCIO VAREJISTA DE MATERIAIS DE CONSTRUCAO, COMERCIO VAREJISTA ESPECIALIZADO DE ELETRODOMESTICOS E EQUIPAMENTOS DE AUDIO E VIDEO, COMERCIO VAREJISTA DE MOVEIS, COMERCIO VAREJISTA DE ARTIGOS DE ARMARINHO, COMERCIO VAREJISTA ESPECIALIZADO DE INSTRUMENTOS MUSICAIS E ACESSORIOS, COMERCIO VAREJISTA ESPECIALIZADO DE PECAS E ACESSORIOS PARA APARELHOS ELETROELETRONICOS PARA USO DOMESTICO, EXCETO INFORMATICA E COMUNICACAO, COMERCIO VAREJISTA DE ARTIGOS DE USO PESSOAL E DOMESTICO, COMERCIO VAREJISTA DE ARTIGOS DE PAPELARIA, COMERCIO VAREJISTA DE BRINQUEDOS E ARTIGOS RECREATIVOS, COMERCIO VAREJISTA DE ARTIGOS ESPORTIVOS, COMERCIO VAREJISTA DE COSMETICOS, PRODUTOS DE PERFUMARIA E DE HIGIENE PESSOAL, COMERCIO VAREJISTA DE EQUIPAMENTOS PARA ESCRITORIO, ATIVIDADES DE PRODUCAO DE FOTOGRAFIAS, EXCETO AEREA E SUBMARINA, ALUGUEL DE MAQUINAS E EQUIPAMENTOS PARA ESCRITORIOS, ALUGUEL DE MAQUINAS E EQUIPAMENTOS COMERCIAIS E INDUSTRIAIS, SEM OPERADOR, FOTOCOPIAS, E ATIVIDADES DE SONORIZACAO E DE ILUMINACAO.

Capital Social:	R\$ 100.000,00	Microempresa ou Empresa de Pequeno Porte	Prazo de Duração
CEM MIL REAIS		MICRO EMPRESA (Lei Complementar nº123/06)	INDETERMINADO
Capital Integralizado:	R\$ 100.000,00		
CEM MIL REAIS			

Sócio(s)/Administrador(es)	Tér. Mandato	Participação	Função
CPF/NIRE Nome	xxxxxxx	R\$ 100.000,00	SÓCIO / ADMINISTRADOR
796.579.741-00 ANA LUCIA ANACLETO			

Status: xxxxxxx Situação: ATIVA  
 Número: 51202016341

Último Arquivamento: 12/05/2022

Ato	Evento(s)
002 - ALTERACAO	2244 - ALTERACAO DE ATIVIDADES ECONOMICAS (PRINCIPAL E SECUNDARIAS)
	2247 - ALTERACAO DE CAPITAL SOCIAL
	2211 - ALTERACAO DE ENDERECO DENTRO DO MESMO MUNICIPIO
	020 - ALTERACAO DE NOME EMPRESARIAL
	2015 - ALTERACAO DE OBJETO SOCIAL
	2003 - ALTERACAO DE SOCIO/ADMINISTRADOR
	2221 - ALTERACAO DO TITULO DO ESTABELECIMENTO (NOME DE FANTASIA)
	046 - TRANSFORMACAO

Empresa(s) Antecessora(s)	Nire	Número Aprovação	UF	Tipo Movimentação
Nome Anterior	5180019992-0	51202016341	MT	TRANSFORMACAO
ANA LUCIA ANACLETO 79657974100				

Certidão Simplificada Digital emitida pela JUNTA COMERCIAL DO ESTADO DE MATO GROSSO e certificada digitalmente. Se desejar confirmar a autenticidade desta certidão, acesse o site da JUCEMAT (<http://www.jucemat.mt.gov.br>) e clique em validar certidão. A certidão pode ser validada de duas formas:

- 1) Validação por envio de arquivo (upload)
- 2) Validação visual (digite o nº C220004480511 e visualize a certidão)



22/082.838-5

*Rosa*  
*Seu*  
*de*  
*de*  
*de*  
*de*



## Certidão Simplificada

Certificamos que as informações abaixo constam dos documentos arquivados nesta Junta Comercial e são vigentes na data de sua expedição.

Nome Empresarial: ORIGINAL SOLUCOES LTDA  
 Natureza Jurídica: SOCIEDADE EMPRESARIA LIMITADA

Filial(is) nesta Unidade da Federação ou fora dela

Nire CNPJ Endereço

NADA MAIS#

Culabá, 20 de Junho de 2022 08:36

*Julio Frederico Muller Neto*  
 JULIO FREDERICO MULLER NETO  
 SECRETÁRIO GERAL



Junta Comercial do Estado de Mato Grosso

Certidão Simplificada Digital emitida pela JUNTA COMERCIAL DO ESTADO DE MATO GROSSO e certificada digitalmente. Se desejar confirmar a autenticidade desta certidão, acesse o site da JUCEMAT (<http://www.jucemat.mt.gov.br/>) e clique em validar certidão. A certidão pode ser validada de duas formas:

- 1) Validação por envio de arquivo (upload)
- 2) Validação visual (digite o nº C220004480511 e visualize a certidão)



22/062.838-5

*Rose* *Jov* *96* *J* *1* *2*

Data da consulta: 20/06/2022 09:37:29

### Identificação do Contribuinte - CNPJ Matriz

CNPJ: **13.333.523/0001-00**

A opção pelo Simples Nacional e/ou SIMEI abrange todos os estabelecimentos da empresa

Nome Empresarial: **ORIGINAL SOLUCOES LTDA**

### Situação Atual

Situação no Simples Nacional: **Optante pelo Simples Nacional desde 03/03/2011**

Situação no SIMEI: **NÃO enquadrado no SIMEI**

[+ Mais informações](#)

[Voltar](#)

[Gerar PDF](#)

M  
R  
Rosa  
JUN 2022  
1  
R



REPÚBLICA FEDERATIVA DO BRASIL  
CADASTRO NACIONAL DA PESSOA JURÍDICA

NÚMERO DE INSCRIÇÃO 13.333.523/0001-00 MATRIZ	COMPROVANTE DE INSCRIÇÃO E DE SITUAÇÃO CADASTRAL	DATA DE ABERTURA 03/03/2011
---	---	--------------------------------

NOME EMPRESARIAL  
ORIGINAL SOLUCOES LTDA

TÍTULO DO ESTABELECIMENTO (NOME DE FANTASIA) ORIGINAL SOLUCOES	FORTE ME
---	-------------

CÓDIGO E DESCRIÇÃO DA ATIVIDADE ECONÔMICA PRINCIPAL  
47.51-2-01 - Comércio varejista especializado de equipamentos e suprimentos de informática

CÓDIGO E DESCRIÇÃO DAS ATIVIDADES ECONÔMICAS SECUNDÁRIAS

47.29-6-99 - Comércio varejista de produtos alimentícios em geral ou especializado em produtos alimentícios não especificados anteriormente

47.42-3-00 - Comércio varejista de material elétrico

47.44-0-99 - Comércio varejista de materiais de construção em geral

47.53-9-00 - Comércio varejista especializado de eletrodomésticos e equipamentos de áudio e vídeo

47.54-7-01 - Comércio varejista de móveis

47.55-5-02 - Comércio varejista de artigos de armarinho

47.56-3-00 - Comércio varejista especializado de instrumentos musicais e acessórios

47.57-1-00 - Comércio varejista especializado de peças e acessórios para aparelhos eletroeletrônicos para uso doméstico, exceto informática e comunicação

47.59-8-99 - Comércio varejista de outros artigos de uso pessoal e doméstico não especificados anteriormente

47.61-0-03 - Comércio varejista de artigos de papelaria

47.63-6-01 - Comércio varejista de brinquedos e artigos recreativos

47.63-6-02 - Comércio varejista de artigos esportivos

47.72-5-00 - Comércio varejista de cosméticos, produtos de perfumaria e de higiene pessoal

47.89-0-07 - Comércio varejista de equipamentos para escritório

47.89-0-99 - Comércio varejista de outros produtos não especificados anteriormente

74.20-0-01 - Atividades de produção de fotografias, exceto aérea e submarina

77.33-1-00 - Aluguel de máquinas e equipamentos para escritórios

77.39-0-99 - Aluguel de outras máquinas e equipamentos comerciais e industriais não especificados anteriormente, sem operador

82.19-9-01 - Fotocópias

90.01-9-06 - Atividades de sonorização e de iluminação

CÓDIGO E DESCRIÇÃO DA NATUREZA JURÍDICA  
206-2 - Sociedade Empresária Limitada

LOGRADOURO AV TENENTE-CORONEL DUARTE	NÚMERO 215	COMPLEMENTO *****
---	---------------	----------------------

CEP 78.005-500	BAIRRO/DISTRITO CENTRO-NORTE	MUNICÍPIO CUIABA	UF MT
-------------------	---------------------------------	---------------------	----------

ENDEREÇO ELETRÔNICO ANALUCIAANACLETO@HOTMAIL.COM	TELEFONE (85) 3649-1646
---	----------------------------

ENTE FEDERATIVO RESPONSÁVEL (EFR)  
\*\*\*\*\*

SITUAÇÃO CADASTRAL ATIVA	DATA DA SITUAÇÃO CADASTRAL 03/03/2011
-----------------------------	--

MOTIVO DE SITUAÇÃO CADASTRAL

SITUAÇÃO ESPECIAL *****	DATA DA SITUAÇÃO ESPECIAL *****
----------------------------	------------------------------------

Aprovado pela Instrução Normativa RFB nº 1.863, de 27 de dezembro de 2018.

Emitido no dia 20/06/2022 às 12:42:23 (data e hora de Brasília).

Página: 1/1

Rose

Ju

96

J P





## TRIBUNAL DE CONTAS DA UNIÃO

### Consulta Consolidada de Pessoa Jurídica

Este relatório tem por objetivo apresentar os resultados consolidados de consultas eletrônicas realizadas diretamente nos bancos de dados dos respectivos cadastros. A responsabilidade pela veracidade do resultado da consulta é do Órgão gestor de cada cadastro consultado. A informação relativa à razão social da Pessoa Jurídica é extraída do Cadastro Nacional da Pessoa Jurídica, mantido pela Receita Federal do Brasil.

Consulta realizada em: 27/06/2022 17:36:18

#### Informações da Pessoa Jurídica:

Razão Social: ANA LUCIA ANACLETO 79657974100  
CNPJ: 13.333.523/0001-00

#### Resultados da Consulta Eletrônica:

Órgão Gestor: TCU  
Cadastro: Licitantes Inidôneos  
Resultado da consulta: Nada Consta

Para acessar a certidão original no portal do órgão gestor, clique [AQUI](#).

Órgão Gestor: CNJ  
Cadastro: CNIA - Cadastro Nacional de Condenações Cíveis por Ato de Improbidade Administrativa e Inelegibilidade  
Resultado da consulta: Nada Consta

Para acessar a certidão original no portal do órgão gestor, clique [AQUI](#).

Órgão Gestor: Portal da Transparência  
Cadastro: Cadastro Nacional de Empresas Inidôneas e Suspensas  
Resultado da consulta: Nada Consta

Para acessar a certidão original no portal do órgão gestor, clique [AQUI](#).

Órgão Gestor: Portal da Transparência  
Cadastro: CNEP - Cadastro Nacional de Empresas Punidas  
Resultado da consulta: Nada Consta

Para acessar a certidão original no portal do órgão gestor, clique [AQUI](#).

Obs: A consulta consolidada de pessoa jurídica visa atender aos princípios de simplificação e

Rose

Jey

ge

f l

n

racionalização de serviços públicos digitais. Fundamento legal: Lei nº 12.965, de 23 de abril de 2014, Lei nº 13.460, de 26 de junho de 2017, Lei nº 13.726, de 8 de outubro de 2018, Decreto nº 8.638 de 15, de janeiro de 2016.

M

R

Rose

de

96

✓

1

✓

2



À  
PREFEITURA MUNICIPAL DE NOVA ARIPUANÃ – MT  
Ref. PREGÃO PRESENCIAL REGISTRO DE PREÇOS Nº 39/2022  
MENOR PREÇO POR ITEM

## Declaração Unificada

A Empresa Original Soluções Ltda, inscrita no CNPJ sob o nº 13.333.523/0001-00, Inscrição Estadual nº 13.416.957-3, e Inscrição Municipal nº 236029, sediada na Avenida Tenente Coronel Duarte, nº. 215, Centro Norte, Cuiabá/MT, CEP 78.005-500, por intermédio de seu representante legal abaixo assinado, em cumprimento ao solicitado no edital em epígrafe, **DECLARA** sob as penas da Lei que:

- 1- Que atende plenamente os requisitos de habilitação exigidos no Edital em epígrafe, sob pena das sanções cabíveis; declaramos, para os fins que até a presente data inexistem fatos supervenientes impeditivos para habilitação no presente processo licitatório, estando ciente da obrigatoriedade de declarar ocorrências posteriores.
- 2- A inexistência de fato superveniente que possa impedir sua habilitação neste certame, inclusive na vigência contratual caso venha a ser contratado pelo ÓRGÃO, na forma do artigo 32, § 2º da lei 8.666/93;
- 3- Que não emprega menor de dezoito anos em trabalho noturno, perigoso ou insalubre, bem como, não empregamos menor de dezesseis anos, salvo na condição de aprendiz, a partir de catorze anos, para fins do disposto no inciso XXXIII do art. 7º da Constituição Federal e inciso V, do artigo 27 da lei 8.666/93;
- 4- Que não possui em seu quadro de pessoal, servidor ou dirigente de órgão ou entidade contratante ou responsável pela licitação.
- 5- Não se encontrar inidônea para licitar ou contratar com órgão da Administração Pública Federal, Estadual, Municipal ou do Distrito Federal.
- 6- Declaramos ainda que iremos comunicar qualquer fato ou evento superveniente à entrega dos documentos para cadastramento, que venha alterar a atual situação quanto à capacidade jurídica, técnica, regularidade fiscal e econômico-financeira.
- 7- DE CONHECIMENTO DO INSTRUMENTO CONVOCATÓRIO: ter recebido todos os documentos e informações, conhecer e acatar as condições para o cumprimento das obrigações objeto da Licitação
- 8- QUE se enquadra na condição de ME/EPP, nos termos da Lei Complementar nº 123/2006. Declara, sob as penas do artigo 299 do Código Penal, que é Microempresa/Empresa de Pequeno Porte, nos termos da Lei Complementar nº 123/06, alterada pela Lei Complementar nº 147/14, solicitamos quando da nossa participação na licitação em epígrafe seja dado o tratamento diferenciado concedido a essa empresa com base nos artigos 42 a 45 da Lei Complementar nº. 123/2006 e suas alterações posteriores, bem assim que inexistem fatos supervenientes que conduzam ao seu desenquadramento desta situação.
- 9- NÃO IMPEDIMENTO: que não se encontra em nenhuma das situações do § 4º, art. 3º, da Lei Complementar nº 123/2006, incluído pela Lei Complementar nº 147/2014.
- 10- Declaramos também que: Somos optantes do simples nacional.
- 11- Declaramos, sob as penas da lei, que a proposta para participar deste certame foi elaborada de maneira independente pela Licitante, e o conteúdo da proposta não foi, no todo ou em parte, direta ou indiretamente, informado, discutido ou recebido de qualquer outro participante potencial ou de fato deste certame, por qualquer meio ou por qualquer pessoa; Declaramos que a intenção de apresentar a proposta elaborada para participar da presente licitação não foi informada, discutida ou recebida de qualquer outro participante potencial ou de fato deste certame, por qualquer meio ou por qualquer pessoa; Declaramos que não se tentou, por qualquer meio ou por





qualquer pessoa, influir na decisão de qualquer outro participante potencial ou de fato da presente licitação, quanto a participar ou não da referida licitação; Declaramos que o conteúdo da proposta apresentada para participar deste certame não será, no todo ou em parte, direta ou indiretamente, comunicado ou discutido com qualquer outro participante potencial ou de fato da presente licitação antes da adjudicação do objeto da referida licitação; Declaramos que o conteúdo da proposta apresentada para participar da presente licitação não foi, no todo ou em parte, direta ou indiretamente, informado, discutido ou recebido de qualquer integrante do órgão licitante antes da abertura oficial das propostas; Declaramos, finalmente, que estamos plenamente cientes do teor e da extensão desta declaração e que detém plenos poderes e informações para firmá-la.

12- Sob as penas do art. 299 do Código Penal, de que terá a disponibilidade, caso venha vencer o certame, e entregará os itens licitados nos prazos e/ou condições previstas no edital e termo de referência

13- Declara que não se encontra sob falência, concurso de credores, concordata ou em processos de dissoluções ou liquidações.

14- Atende todas as normas aplicáveis ao objeto. Não podendo em qualquer hipótese, invocar circunstância alguma, como elemento eventualmente impeditivo do perfeito cumprimento das obrigações.

15- Que não possui, em sua cadeia produtiva, empregados executando trabalho degradante ou forçado, observando o disposto nos incisos III e IV do art. 1º e no inciso III do art. 5º da Constituição Federal;

16- Declaramos, para fins do disposto nos incisos III e IV do art. 1º e no inciso III do art. 5º da Constituição Federal de 05 de outubro de 1988, que não possui em minha cadeia produtiva, empregados executando trabalho degradante ou forçado.

17- Declaramos, sob as sanções administrativas cabíveis, inclusive as criminais e sob as penas da lei, que toda documentação anexada ao sistema é autêntica.

18- Declaramos, para os devidos fins que em caso de qualquer comunicação futura referente a este processo licitatório, bem como em caso de eventual contratação, concordo que a Ata de Registro de Preços/Contrato seja encaminhado para o seguinte endereço:  
[original.solucoes@hotmail.com](mailto:original.solucoes@hotmail.com) fone (65) 3052-7002 / Cel: (65) 99676-8867 - Endereço: Avenida Tenente Coronel Duarte, nº 215, Centro Norte, Cuiabá/MT - 78.005-500

19- Caso altere o citado e-mail ou telefone comprometo-me em protocolizar pedido de alteração junto ao Sistema de Protocolo deste Município, sob pena de ser considerado como intimado nos dados anteriormente fornecidos.

20- Declaramos, para os devidos fins que não possuímos em nosso quadro societário e de empregados, servidor ou dirigente de órgão ou entidade contratante ou responsável pela licitação, nos termos do inciso III, do artigo 9º da Lei nº 8.666, de 21 de junho de 1993.

OBS. Os documentos que exigirem autenticação ou reconhecimento de firma pode ser apresentado com assinatura digital na forma da Lei 14.063/2020.

Cuiabá/MT, 05 de julho de 2022.

ANA LUCIA  
ANACLETO:7  
9657974100

Assinado de forma digital por ANA LUCIA ANACLETO:79657974100  
Dados: 2022.07.05 17:00:37 -04'00'

ANA LUCIA ANACLETO  
CPF: 796.579.741-00  
RG: 1028419-2 SJ/MT  
Titular

*Rose*

CNPJ: 13.333.523/0001-00  
ORIGINAL SOLUÇÕES LTDA  
AV. TENENTE CORONEL DUARTE, Nº. 215  
BAIRRO: CENTRO-NORTE

CUIABÁ CEP. 78.005-500

*Handwritten signatures and initials: M, N, J, G, P, N*





RONIVAN ROSSONI  
CNPJ: 19.909.006/0001-64  
AV. DOS JATOBAS N° 2101 - JARDIN JOELMA - TAPURAH/MT  
CEP: 78573-000  
TELEFONE: (66)3547-1460

**CREENCIAMENTO  
PREFEITURA DE  
ARIPUANA PREGAO  
PRESENCIAL 39/2022  
11/07/2022**

*M...*

*Res* *go* *N* *r* *e* *r* *f*



Ministério da Economia  
Secretaria de Governo Digital  
Departamento Nacional do Registro Empresarial e Integração  
Secretaria de Estado de Desenvolvimento Econômico - SEDEC

Nº DO PROTOCOLO (Uso da Junta Comercial)

NIRE (da sede ou filial, quando a sede for em outra UF)

Código da Natureza Jurídica  
**2062**

Nº de Matrícula do Agente Auxiliar do Comércio

**1 - REQUERIMENTO**

**ILMO(A). SR.(A) PRESIDENTE DA Junta Comercial do Estado de Mato Grosso**

Nome: **RONIVAN ROSSONI LTDA**  
(da Empresa ou do Agente Auxiliar do Comércio)

Nº FCN/REMP



MTP2000080174

requer a V.Sª o deferimento do seguinte ato:

Nº DE VIAS	CÓDIGO DO ATO	CÓDIGO DO EVENTO	QIDE	DESCRIÇÃO DO ATO / EVENTO
1	090			CONTRATO
		046	1	TRANSFORMAÇÃO
		2244	1	ALTERAÇÃO DE ATIVIDADES ECONÔMICAS (PRINCIPAL E SECUNDARIAS)
		2015	1	ALTERAÇÃO DE OBJETO SOCIAL
		2001	1	ENTRADA DE SÓCIO/ADMINISTRADOR

**TAPURAH**  
Local

Representante Legal da Empresa / Agente Auxiliar do Comércio:

Nome: \_\_\_\_\_  
Assinatura: \_\_\_\_\_  
Telefone do Contato: \_\_\_\_\_

**29 Maio 2020**  
Data

**2 - USO DA JUNTA COMERCIAL**

DECISÃO SINGULAR  DECISÃO COLEGIADA

Nome(s) Empresarial(is) igual(is) ou semelhante(s):

SIM

SIM

Processo em Ordem  
À decisão

\_\_\_\_\_  
Data

\_\_\_\_\_  
Responsável

NÃO

\_\_\_\_\_  
Data

\_\_\_\_\_  
Responsável

NÃO

\_\_\_\_\_  
Data

\_\_\_\_\_  
Responsável

**DECISÃO SINGULAR**

1ª Exigência

2ª Exigência

4ª Exigência

5ª Exigência

- Processo em exigência. (Vide despacho em folha anexa)  
 Processo deferido. Publique-se e archive-se.  
 Processo indeferido. Publique-se.



\_\_\_\_\_  
Data

\_\_\_\_\_  
Responsável

**DECISÃO COLEGIADA**

2ª Exigência

3ª Exigência

4ª Exigência

5ª Exigência

- Processo em exigência. (Vide despacho em folha anexa)  
 Processo deferido. Publique-se e archive-se.  
 Processo indeferido. Publique-se.



\_\_\_\_\_  
Data

\_\_\_\_\_  
Vogal

\_\_\_\_\_  
Vogal

\_\_\_\_\_  
Vogal

\_\_\_\_\_  
Presidente da Turma

**OBSERVAÇÕES**

*Rose*  
*fo*  
*N*  
*A*



Junta Comercial do Estado de Mato Grosso  
Certifico registro sob o nº 51201712093 em 29/05/2020 da Empresa RONIVAN ROSSONI LTDA, Nire 51201712093 e protocolo 200613081 - 29/05/2020. Autenticação: 192E2DBACC5E8557849157D84518AC70C503177. Julio Frederico Muller Neto - Secretário-Geral. Para validar este documento, acesse <http://www.jucemat.mt.gov.br/> e informe nº do protocolo: 20/061.308-1 e o código de segurança KUJ6 Esta cópia foi autenticada digitalmente e assinada em 29/05/2020 por Julio Frederico Muller Neto - Secretário-Geral.



JUNTA COMERCIAL DO ESTADO DE MATO GROSSO  
Registro Digital

Capa de Processo

Identificação do Processo		
Número do Protocolo	Número do Processo Módulo Integrador	Data
20.061.308-1	MTP2000080174	27/05/2020

Identificação do(s) Assinante(s)	
CPF	Nome
824.176.281-04	RONIVAN ROSSONI

Junta Comercial do Estado de Mato Grosso



Rose  
jo  
N  
P  
1  
K  
M  
Página 1 de 1



**INSTRUMENTO DE CONTRATO SOCIAL POR TRANSFORMAÇÃO  
DE EMPRESÁRIO**

**RONIVAN ROSSONI**, brasileiro, natural de Coronel Freitas/SC, solteiro, nascido aos 10 dias do mês de setembro de 1974, empresário, filho de João Rossoni e da Maria Toriani Rossoni, portador do CPF sob nº 824.176.281-04 e da CI - RG sob nº 0802894-0 SESP/MT, residente e domiciliado na Avenida dos Jatobas, Nº 2121, Bairro Jardim Joelma, no Município e Cidade de Tapurah, Estado de Mato Grosso, CEP - 78.573-000, Empresário com sede na Avenida dos Jatobas, nº 2121, Bairro Jardim Joelma, na cidade de Tapurah/MT, CEP: 78.573-000, inscrito no CNPJ/MF sob o nº 19.909.006/0001-04, fazendo uso do que permite o parágrafo 3º, do artigo 968 da Lei nº 10.406/2002, com redação alterada pelo artigo 1º da Lei Complementar nº 128/2008, ora transforma seu registro de **EMPRESÁRIO** em **SOCIEDADE EMPRESÁRIA**, na forma deliberada pelas cláusulas seguintes:

1º - A sociedade decide alterar o objeto social, passando a explorar as atividades de:  
**COMERCIO VAREJISTA DE MATERIAIS DE CONSTRUÇÃO; COMERCIO VAREJISTA DE FERRAGENS E FERRAMENTAS; COMERCIO VAREJISTA DE MATERIAL ELETRICO; COMERCIO A VAREJO DE PEÇAS E ACESSORIOS USADOS PARA VEICULOS AUTOMOTORES; COMERCIO A VAREJO DE PEÇAS E ACESSORIOS NOVOS PARA VEICULOS AUTOMOTORES; COMERCIO VAREJISTA DE LUBRIFICANTES; SERVIÇOS DE OPERAÇÃO E FORNECIMENTO DE EQUIPAMENTOS PARA TRANSPORTE E ELEVAÇÃO DE CARGAS E PESSOAS PARA USO EM OBRAS; COMERCIO VAREJISTA DE ARTIGOS DE PAPELARIA; COMERCIO ATACADISTA DE MAQUINAS E EQUIPAMENTOS PARA USO INDUSTRIAL, PARTES E PEÇAS; COMERCIO A VAREJO DE PNEUMATICOS E CAMARAS-DE-AR; MANUTENÇÃO E REPARAÇÃO DE MAQUINAS-FERRAMENTA; REPRESENTANTES COMERCIAIS E AGENTES DO COMERCIO DE MAQUINAS, APARELHOS E EQUIPAMENTOS DE USO AGRICOLA; COMERCIO ATACADISTA DE MAQUINAS, APARELHOS E INSTRUMENTOS PARA USO AGRÍCOLA; COMERCIO ATACADISTA DE MAQUINAS, APARELHOS E EQUIPAMENTOS PARA TERRAPLANAGEM, MINERAÇÃO E CONSTRUÇÃO CIVIL; COMERCIO VAREJISTA**





DE PRODUTOS SANEANTES DOMISSANITARIOS; OBRAS DE IRRIGAÇÃO; INSTALAÇÃO E MANUTENÇÃO ELÉTRICA; REPRESENTANTE COMERCIAL E AGENTE DO COMÉRCIO DE MERCADORIAS NÃO ESPECIALIZADO; REPRESENTANTES COMERCIAIS E AGENTES DO COMERCIO DE: BICICLETAS, PAPEL DE PAREDE, CARPETES, TAPETES, BRINQUEDOS, FIOS E FIBRAS TEXTEIS BENEFICIADAS, JOIAS, RELOGIOS, BIJUTERIAS, RAÇÃO E OUTROS PRODUTOS ALIENTICIOS PARA ANIMAIS, ARTIGOS DE ESCRITORIO E DE PAPELARIA; TRANSPORTE RODOVIARIO DE CARGA, EXCETO PRODUTOS PERIGOSOS E MUDANÇA MUNICIPAL; TRANSPORTE RODOVIARIA DE CARGA, EXCETO PRODUTOS PERIGOSOS E MUDANÇAS, INTERMUNICIPAL, INTERESTADUAL E INTERNACIONAL, COMERCIO VAREJISTA DE TINTAS E MATERIAIS PARA PINTURA; COMERCIO VAREJISTA DE ARTIGOS ESPORTIVOS; COMERCIO VAREJISTA DE ARTIGOS DE PESCAS E CAMPING; ATIVIDADES DE DESDOBRAGEM, SERRAGEM E CORTE DE PLACAS DE MARMORE, GRANITO, ARDÓSIA E OUTRAS PEDRAS, NÃO ASSOCIADOS À EXTRAÇÃO; COMERCIO VAREJISTA ESPECIALIZADO EM VIDROS PLANOS E DE SEGURANÇA, VIDROS PARA BOXES E ESPELHOS; SERVIÇOS DE COLOCAÇÃO DE VIDROS, CRISTAIS E ESPELHOS; FABRICAÇÃO DE MOVEIS DE MADEIRA OU COM PREDOMINANCIA DE MADEIRA, ENVERNIZADOS, ENCERADOS, ESMALTADOS, LAQUEADOS, RECOBERTOS COM LÂMINAS DE MATERIAL PLÁSTICO, ESTOFADOS, PARA USO RESIDENCIAL E NÃO-RESIDENCIAL.

2º - Fica transformada este Empresário individual em Sociedade Limitada, passando a denominação social a **RONIVAN ROSSONI LTDA**, com sub-rogação de todos os direitos e obrigações pertinentes.

3º - O acervo deste EMPRESÁRIO INDIVIDUAL, no valor de R\$ 95.000,00 (noventa e cinco mil reais), passa a constituir o capital da Sociedade Limitada.

Para tanto, firma em ato contínuo o Contrato Social:

Rose  
N  
A  
V



**CONTRATO SOCIAL POR TRANSFORMAÇÃO DE EMPRESARIO INDIVIDUAL  
EM SOCIEDADE LTDA.**

**RONIVAN ROSSONI**, brasileiro, natural de Coronel Freitas/SC, solteiro, nascido aos 10 dias do mês de setembro de 1974, empresário, filho de João Rossoni e de Ivanir Toriani Rossoni, portador do CPF sob nº 824.176.261-04 e da CI - RG sob nº 802.894 SSP IDAMP/MT, residente e domiciliado na Avenida dos Jacobas, Nº 2121, Bairro Jardim Joelma, no Município e Cidade de Tapurah, Estado de Mato Grosso, CEP - 78.573-000, **ÚNICOS** sócios componentes da Sociedade Empresária Limitada sob a denominação social de: **RONIVAN ROSSONI LTDA**, com sede e foro na Avenida dos Jacobas, nº 2121, Bairro Jardim Joelma, no Município e Cidade de Tapurah, Estado de Mato Grosso, CEP 78.573-000, com contrato social devidamente arquivado na JUCEMAT - Junta Comercial do Estado de Mato Grosso em sessão de 19 de março de 2014, devidamente cadastrada no CNPJ sob nº 19.909.006/0001-04.

**CLAUSULA PRIMEIRA - ENQUADRAMENTO**

A Sociedade Declara sob as penas da lei, que se enquadra na condição de **MICROEMPRESA**, nos termos da Lei Complementar nº 123, de 14/12/2006, e que não se enquadra em qualquer das hipóteses de exclusão relacionadas no § 4º do art. 3º da mencionada lei.

**CLÁUSULA SEGUNDA - NOME COMERCIAL, SEDE E FORO**

A Sociedade gira sob o nome empresarial **RONIVAN ROSSONI LTDA** tem sede e domicílio na **AVENIDA DOS JACOBAS, Nº 2121, BAIRRO JARDIM JOELMA**, no Município e Cidade de Tapurah, Estado de Mato Grosso, CEP - 78.573-000.

**CLÁUSULA TERCEIRA - OBJETO SOCIAL**

A sociedade tem por objeto social a exploração da atividade de: **COMERCIO VAREJISTA DE MATERIAIS DE CONSTRUÇÃO; COMERCIO VAREJISTA DE FERRAGENS E FERRAMENTAS; COMERCIO VAREJISTA DE MATERIAL ELETRICO; COMERCIO A VAREJO DE PEÇAS E ACESSORIOS USADOS PARA VEICULOS AUTOMOTORES; COMERCIO A VAREJO DE PEÇAS E ACESSORIOS**

*Rose* ✓ *go* ✓ *N* ✓ *1* ✓ *1* ✓ *1* ✓ *1* ✓



NOVOS PARA VEICULOS AUTOMOTORES; COMERCIO VAREJISTA DE LUBRIFICANTES; SERVIÇOS DE OPERAÇÃO E FORNECIMENTO DE EQUIPAMENTOS PARA TRANSPORTE E ELEVÇÃO DE CARGAS E PESSOAS PARA USO EM OBRAS; COMERCIO VAREJISTA DE ARTIGOS DE PAPELARIA; COMERCIO ATACADISTA DE MAQUINAS E EQUIPAMENTOS PARA USO INDUSTRIAL, PARTES E PEÇAS; COMERCIO A VAREJO DE PNEUMATICOS E CAMARAS-DE-AER; MANUTENÇÃO E REPARAÇÃO DE MAQUINAS-FERRAMENTA; REPRESENTANTES COMERCIAIS E AGENTES DO COMERCIO DE MAQUINAS, APARELHOS E EQUIPAMENTOS DE USO AGRICOLA; COMERCIO ATACADISTA DE MAQUINAS, APARELHOS E INSTRUMENTOS PARA USO AGRICOLA; COMERCIO ATACADISTA DE MAQUINAS, APARELHOS E EQUIPAMENTOS PARA TERRAPLANAGEM, MINERAÇÃO E CONSTRUÇÃO CIVIL; COMERCIO VAREJISTA DE PRODUTOS SANEANTES DOMESANITARIOS; OBRAS DE IRRIGAÇÃO; INSTALAÇÃO E MANUTENÇÃO ELÉTRICA; REPRESENTANTE COMERCIAL E AGENTE DO COMÉRCIO DE MERCADORIAS NÃO ESPECIALIZADO; REPRESENTANTES COMERCIAIS E AGENTES DO COMERCIO DE: BICICLETAS, PAPEL DE PAREDE, CARPETES, TAPETES, BRINQUEDOS, FIOS E FIBRAS TEXTEIS BENEFICIADAS, JOIAS, RELOGIOS, QUITEIRAS, RAÇÃO E OUTROS PRODUTOS ALIMENTICIOS PARA ANIMAIS, ARTIGOS DE ESCRITORIO E DE PAPELARIA; TRANSPORTE RODOVIARIO DE CARGA, EXCETO PRODUTOS PERIGOSOS E MUDANÇA, MUNICIPAL, TRANSPORTE RODOVIARIA DE CARGA, EXCETO PRODUTOS PERIGOSOS E MUDANÇAS, INTERMUNICIPAL, INTERESTADUAL E INTERNACIONAL; COMERCIO VAREJISTA DE TINTAS E MATERIAIS PARA PINTURA; COMERCIO VAREJISTA DE ARTIGOS ESPORTIVOS; COMERCIO VAREJISTA DE ARTIGOS DE PESCAÇA E CAMPING; ATIVIDADES DE DESDOBRAGEM, SERRAGEM E CORTE DE PLACAS DE MARMORE, GRANITO, ARDÓSIA E OUTRAS PEDRAS, NÃO ASSOCIADOS À EXTRAÇÃO; COMERCIO VAREJISTA ESPECIALIZADO EM VIDROS PLANOS E DE SEGURANÇA, VIDROS PARA BOXES E ESPELHOS; SERVIÇOS DE COLOCAÇÃO DE VIDROS CRISTAIS E ESPELHOS; FABRICAÇÃO DE MOBILIA DE MADEIRA OU COM PRÉDOMINANCIA DE MADEIRA, ENVERNIZADOS, ENCRUADOS, ESMALTADOS, LAQUEADOS, RECOBERTOS COM LÂMINAS DE MATERIAL PLÁSTICO, ESTUFADOS, PARA USO RESIDENCIAL E NÃO-RESIDENCIAL.

Rose  
go  
N  
1  
M  
J



#### CLÁUSULA QUARTA - CAPITAL SOCIAL

O capital social da empresa é de R\$ 95.000,00 (noventa e cinco mil reais) divididos em 95.000 (noventa e cinco mil) quotas cada no valor de R\$ 1,00 (um real) cada uma, totalmente subscritas e integralizadas em moeda corrente nacional da forma prevista em Lei, ficando o capital distribuído entre os sócios da seguinte forma:

SÓCIOS	%	Nº DE QUOTAS	VALOR
RONIVAN ROSSONI	100	95.000	95.000,00
Total Capital Social	100	95.000	95.000,00

#### CLÁUSULA QUINTA - PRAZO DE DURAÇÃO DA SOCIEDADE E TERMINO DO EXERCÍCIO SOCIAL

O Prazo da duração da sociedade é indeterminado, com início das atividades em 19/03/2014, e término do exercício social em 31.12 de cada ano.

#### CLÁUSULA SEXTA - RESPONSABILIDADE DOS SÓCIOS

A responsabilidade de cada sócio nas obrigações assumidas pela sociedade é restrita ao valor de suas quotas, mas todos respondem solidariamente pela integralização do capital social, conforme Art. 1.052 da Lei nº 10.406 de 10 de janeiro de 2002.

#### CLÁUSULA SETIMA - ADMINISTRAÇÃO E USO DO NOME COMERCIAL

A administração da sociedade cabe inicialmente ao sócio RONIVAN ROSSONI, com os poderes e atribuições do administrador autorizado a usar o nome empresarial, vedado, no entanto, em atividades estranhas ao interesse social ou assumir obrigações seja em favor de qualquer das quotistas ou de terceiros, bem como onerar ou alienar bens imóveis da sociedade, sem autorização do outro sócio.

PARÁGRAFO 1º - Em se tratando de alteração da denominação ou País/Estado, alteração da denominação social, objeto social, sede, prazo ou sociedade e alteração do quadro societário e, ainda em contrato, dívidas, será obrigatória a assinatura de todos os sócios.

PARÁGRAFO 2º - Fica facultado aos sócios, dentro do prazo de vigência, nomearem procuradores, para um período determinado que nunca poderá exceder a um ano,

*Rose* *go* *M* *L* *V*



devendo o instrumento de procreação especificar os atos a serem praticados pelos procuradores assim nomeados.

#### **CLÁUSULA OITAVA - RETIRADA "PRO LABORE"**

Os sócios poderão, de comum acordo e a qualquer tempo, fixar uma retirada mensal, a título de "PRÓ LABORE", observadas as disposições regulamentares pertinentes.

#### **CLÁUSULA NONA - LUCROS E / OU PREJUÍZOS**

Ao término de cada exercício social, em 31 de dezembro, o administrador prestará contas justificadas de sua administração, procedendo à elaboração do inventário, do balanço patrimonial e do balanço de resultado econômico, cabendo aos sócios, na proporção de suas quotas de capital, ou de outra forma que vierem a deliberar, os lucros ou perdas apuradas, exceto se, havendo lucro, deliberarem os sócios agregá-lo ao patrimônio líquido da sociedade para posterior utilização.

##### **Paragrafo Primeiro:**

A sociedade deliberará em reunião dos sócios, devidamente convocada, e respeito da distribuição dos resultados, proporcional aos percentuais de participação do quadro societário, segundo o Art. 1001 da Lei 10.406/2002.

##### **Paragrafo Segundo:**

Fica a sociedade autorizada a distribuir antecipadamente lucros do exercício com base em levantamento do balanço intermediário observando a reposição de lucros quando a distribuição afetar o capital, conforme estabelece o Art. 1009 da Lei 10.406/2002.

#### **CLÁUSULA DECIMA - DELIBERAÇÕES SOCIAIS**

As quotas são indivisíveis e somente poderão ser cedidas ou transferidas a terceiros com concordância da maioria simples de quotas. Quando a ser guardado aos sócios, em igualdade de condições e preço, o direito de preferência para sua aquisição se postas à venda, formalizando, se realizada a cessão delas, a alteração contratual pertinente.

**Parágrafo primeiro** – No caso de um dos sócios deixar retirar-se da sociedade, deverá notificar os outros, por escrito, com antecedência de 60 (sessenta) dias,

*Rosa* *N* *gc 1* *M* *P*



**Parágrafo segundo** – As deliberações relativas a aumento/redução do capital, designação/destituição de administrador, modo da remuneração, pedido de concordata, alteração contratual e fusão, cisão e incorporação, e outros assuntos relevantes para a sociedade, serão definidas na reunião dos sócios, realizada em qualquer época, mediante convocação dos administradores ou sócios.

#### **CLÁUSULA DÉCIMA PRIMEIRA - FILIAIS E OUTRAS DEPENDÊNCIAS**

A sociedade poderá, a qualquer tempo, abrir ou fechar filiais e outros estabelecimentos, no País ou fora dele, mediante alteração contratual assinada por todos os sócios.

#### **CLÁUSULA DÉCIMA SEGUNDA - DISSOLUÇÃO DA SOCIEDADE**

Falecendo ou interdito qualquer sócio, a sociedade continuará suas atividades com os herdeiros, sucessores e o incapaz. Não sendo possível ou inexistindo interesse destes ou do sócio remanescente, o valor de seus haveres será apurado e liquidado com base na situação patrimonial da sociedade, a data da resolução, após o levantamento de um inventário, seguido de Balanço Patrimonial e Demonstrativo de Resultado da sociedade. O mesmo procedimento será adotado em outras casos em que a sociedade se resolver em relação a seu sócio:

**Parágrafo único** - O Balanço Patrimonial será elaborado considerando os valores de mercado (reais), dos bens, direitos e obrigações constantes do patrimônio da sociedade, à data do evento.

**CLÁUSULA DÉCIMA TERCEIRA** - O administrador declara, sob as penas da lei, de que não está impedido de exercer a administração da sociedade, por lei especial, ou em virtude de condenação criminal, ou por se encontrar sob os efeitos dela, a pena que vede, ainda que temporariamente, o acesso a negócios públicos, ou por crime falimentar, de prevaricação, peita ou suborno, concussão, peculato, ou contra a economia popular, contra o sistema financeiro nacional, contra normas de defesa da concorrência, contra as relações de consumo, fé pública, ou a propriedade.

**CLÁUSULA DÉCIMA QUARTA** – Fica eleito o foro de Juiz de Paz do Rio Verde/MT, para o exercício e o cumprimento dos direitos e obrigações resultantes deste contrato.

*Rose* *Jo* *Mh*



E por estar assim justos e contratados assinam o presente instrumento em via única.

Luiza do Rio Verde/MT, 26 de Maio de 2020

RONIVAN  
ROSSONI:824  
17628104

Assinado em PDF  
Digitado por RONIVAN  
ROSSONI:82417628104  
Data: 2020-05-29  
14:19:21 -06:00

Ronivan Rossoni

Rose  
JFB  
M  
P  
V





# JUNTA COMERCIAL DO ESTADO DE MATO GROSSO

Registro Digital

Documento Principal

### Identificação do Processo

Número do Protocolo	Número do Processo Módulo Integrador	Data
20.061.308-1	MTP2000000174	27/05/2020

### Identificação do(s) Assinante(s)

CPF	Nome
824.176.281-04	ROMIVAN ROSEONI

Junta Comercial do Estado de Mato Grosso

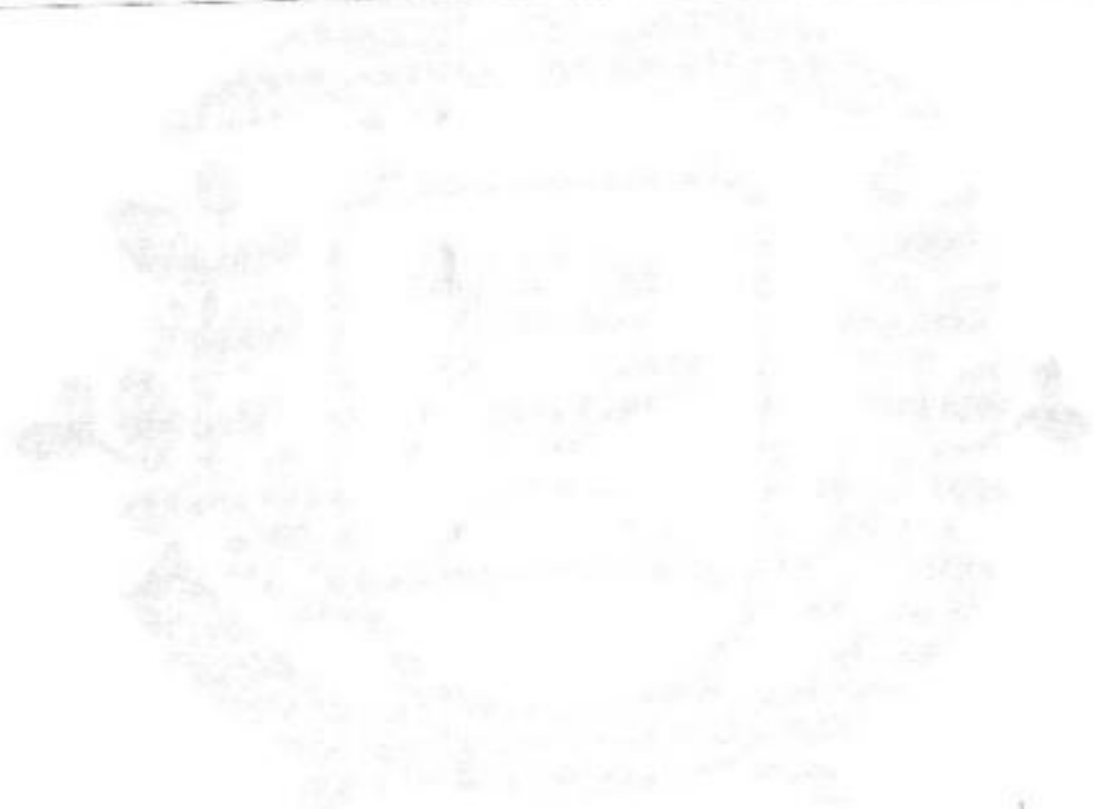

*Rose*

*M. E.*

*N*

*1*

Página 1 de 1









# JUNTA COMERCIAL DO ESTADO DE MATO GROSSO

Registro Digital

O ato foi deferido e assinado digitalmente por:

Identificação do(s) Assinante(s)	
CPF	Nome
955.179.101-08	JULIO FREDERICO MULLER NETO



*Handwritten signatures and initials:*  
 - A signature that appears to be "Rosa"  
 - A checkmark  
 - The letter "N"  
 - The number "90"  
 - An arrow pointing upwards  
 - A large stylized signature or initial on the right side.

Cuiabá, desta feita, 29 de maio de 2020





REPÚBLICA FEDERATIVA DO BRASIL  
UNION REPUBLIC OF BRAZIL  
REPUBLICA NACIONAL DO BRASIL

**MT**

NOME: **ROSELIAN ROSSINI**

DOC IDENTIFICADORA ESTADUAL: **802839 SSP MT**

CPF: **026.176.283-04** DATA NASCIMENTO: **10/09/1974**

REGIÃO: **JOAO ROSSINI**

**LIVANIR T. ROSSINI**

PERMISSÃO: **C** REC: **C** CAT. HAB: **C**

Nº REGISTRO: **2059614896** VALOR: **10/11/2010** Pº VALIDAÇÃO: **10/04/1999**

VALIDA EM TODO O TERRITÓRIO NACIONAL  
**2321852547**

ORIGINAÇÃO:

*Roselian Rossini*

ASSINATURA DO PROPRIETÁRIO

LOCAL: **TACOBAR, MT** DATA EMISSÃO: **10/12/2011**

ANEXO DO PROPRIETÁRIO  
DEPARTAMENTO ESTADUAL DE TRÂNSITO

1311946138  
MT 65157713

**MATO GROSSO**

**DENATRAN** **CONTRAN**

QR-CODE



Documento assinado com certificado digital em conformidade com a Medida Provisória nº 2200-2/2001. Sua validade poderá ser confirmada por meio do programa Assinador Serpro.

As orientações para instalar o Assinador Serpro e realizar a validação do documento digital estão disponíveis em: <http://www.serpro.gov.br/assinador-digital>.

SERPRO/SENATRAN

*Rose*

*M*

*N*

*1*

*1*

*1*

*1*

*1*

*1*



## Certidão Simplificada

Certificamos que as informações abaixo constam dos documentos arquivados nesta Junta Comercial e são vigentes na data de sua expedição.

Nome Empresarial:	RONIVAN ROSSONI LTDA		
Natureza Jurídica:	SOCIEDADE EMPRESARIA LIMITADA		
Número de Identificação do Registro de Empresas - NIRE	CNPJ	Data de Arquivamento do Ato Constitutivo	Data de Início de Atividade
5120171209-3	19.909.006/0001-04	19/03/2014	19/03/2014

Endereço Completo:

AVENIDA DOS JATOBAS 2121 - BAIRRO JARDIM JOELMA, CEP 78573-000 - TAPURAH/MT

Objeto Social:

COMERCIO VAREJISTA DE MATERIAIS DE CONSTRUCAO, COMERCIO VAREJISTA DE FERRAGENS E FERRAMENTAS, COMERCIO VAREJISTA DE MATERIAL ELETRICO, COMERCIO A VAREJO DE PECAS E ACESSORIOS USADOS PARA VEICULOS AUTOMOTORES, COMERCIO A VAREJO DE PECAS E ACESSORIOS NOVOS PARA VEICULOS AUTOMOTORES, COMERCIO VAREJISTA DE LUBRIFICANTES, SERVICOS DE OPERACAO E FORNECIMENTO DE EQUIPAMENTOS PARA TRANSPORTE E ELEVACAO DE CARGAS E PESSOAS PARA USO EM OBRAS, COMERCIO VAREJISTA DE ARTIGOS DE PAPELARIA, COMERCIO ATACADISTA DE MAQUINAS E EQUIPAMENTOS PARA USO INDUSTRIAL, PARTES E PECAS, COMERCIO A VAREJO DE PNEUMATICOS E CAMARAS-DE-AIR, MANUTENCAO E REPARACAO DE MAQUINAS-FERRAMENTA, REPRESENTANTES COMERCIAIS E AGENTES DO COMERCIO DE MAQUINAS, APARELHOS E EQUIPAMENTOS DE USO AGRICOLA, COMERCIO ATACADISTA DE MAQUINAS, APARELHOS E INSTRUMENTOS PARA USO AGRICOLA, COMERCIO ATACADISTA DE MAQUINAS, APARELHOS E EQUIPAMENTOS PARA TERRAPLANAGEM, MINERACAO E CONSTRUCAO CIVIL, COMERCIO VAREJISTA DE PRODUTOS SANEANTES, COMISSANITARIOS, OBRAS DE IRRIGACAO, INSTALACAO E MANUTENCAO ELETRICA, REPRESENTANTE COMERCIAL E AGENTE DO COMERCIO DE MERCADORIAS NAO ESPECIALIZADO, REPRESENTANTES COMERCIAIS E AGENTES DO COMERCIO DE: BICICLETAS, PAPEL DE PAREDE, CARPETES, TAPETES, BRINQUEDOS, FIOS E FIBRAS TEXTIS BENEFICIADAS, JOIAS, RELOGIOS, BIJUTERIAS, RACA O OUTROS PRODUTOS ALIMENTICIOS PARA ANIMAIS, ARTIGOS DE ESCRITORIO E DE PAPELARIA, TRANSPORTE RODOVIARIO DE CARGA, EXCETO PRODUTOS PERIGOSOS E MUDANCA, MUNICIPAL, TRANSPORTE RODOVIARIO DE CARGA, EXCETO PRODUTOS PERIGOSOS E MUDANÇAS, INTERMUNICIPAL, INTERESTADUAL E INTERNACIONAL, COMERCIO VAREJISTA DE TINTAS E MATERIAIS PARA PINTURA, COMERCIO VAREJISTA DE ARTIGOS ESPORTIVOS, COMERCIO VAREJISTA DE ARTIGOS DE PISCAS E CAMPING, ATIVIDADES DE DESDOBRAGEM, SERRAGEM E CORTE DE PLACAS DE MARMORE, GRANITO, ARDOSIA E OUTRAS PEDRAS, NAO ASSOCIADOS A EXTRACAO, COMERCIO VAREJISTA ESPECIALIZADO EM VIDROS PLANOS E DE SEGURANCA, VIDROS PARA BOXES E ESPELHOS, SERVICOS DE COLOCACAO DE VIDROS, CRISTAIS E ESPELHOS, FABRICACAO DE MOVEIS DE MADEIRA OU COM PREDOMINANCA DE MADEIRA, ENVERNIZADOS, ENCERADOS, ESMALTADOS, LAQUEADOS, RECOBERTOS COM LAMINAS DE MATERIAL PLASTICO, ESTOFADOS, PARA USO RESIDENCIAL E NAO-RESIDENCIAL.

Capital Social: R\$ 95.000,00  
 NOVENTA E CINCO MIL REAIS  
 Capital Integralizado: R\$ 95.000,00  
 NOVENTA E CINCO MIL REAIS

Microempresa ou Empresa de Pequeno Porte  
 MICRO EMPRESA  
 (Lei Complementar nº 123/06)

Prazo de Duração  
 INDETERMINADO

Sócio(s)/Administrador(es)  
 CPF/NIRE Nome  
 824.176.281-04 RONIVAN ROSSONI

Term. Mandato Participação  
 xxxxxxx R\$ 95.000,00

Função  
 SÓCIO / ADMINISTRADOR

Status: TRANSFORMADA

Situação: ATIVA

Último Arquivamento: 29/05/2020

Número: 51201712093

Certidão Simplificada Digital emitida pela JUNTA COMERCIAL DO ESTADO DE MATO GROSSO e certificada digitalmente. Se desejar confirmar a autenticidade desta certidão, acesse o site da JUCEMAT (<http://www.juceamat.mt.gov.br/>) e clique em validar certidão. A certidão pode ser validada de duas formas:

- 1) Validação por envio de arquivo (upload)
- 2) Validação visual (digite o nº C220004101990 e visualize a certidão)



22/029.588-3

*Rose*  
*gto*  
*M*  
*V*

Junta Comercial do Estado de Mato Grosso



## Certidão Simplificada

Certificamos que as informações abaixo constam dos documentos arquivados nesta Junta Comercial e são vigentes na data de sua expedição.

Nome Empresarial:	RONIVAN ROSSONI LTDA			
Natureza Jurídica:	SOCIEDADE EMPRESARIA LIMITADA			
Ato	090 - CONTRATO			
Evento(s)	2244 - ALTERACAO DE ATIVIDADES ECONOMICAS (PRINCIPAL E SECUNDARIAS)			
	2015 - ALTERACAO DE OBJETO SOCIAL			
	2001 - ENTRADA DE SOCIO/ADMINISTRADOR			
	046 - TRANSFORMACAO			
Empresa(s) Antecessora(s)	Nire	Número Aprovação	UF	Tipo Movimentação
Nome Anterior	5110198041-7	51201712093	xx	TRANSFORMACAO
RONIVAN ROSSONI	XXXXXX	2088950	xx	ALTERAÇÃO DE NOME EMPRESARIAL
RONIVAN ROSSONI EPP				
Filial(ais) nesta Unidade da Federação ou fora dela				
Nire	CNPJ	Endereço		
NADA MAIS#				

Cuiabá, 05 de Março de 2022 10:32

*Julio Frederico Muller Neto*  
 JULIO FREDERICO MULLER NETO  
 SECRETÁRIO GERAL

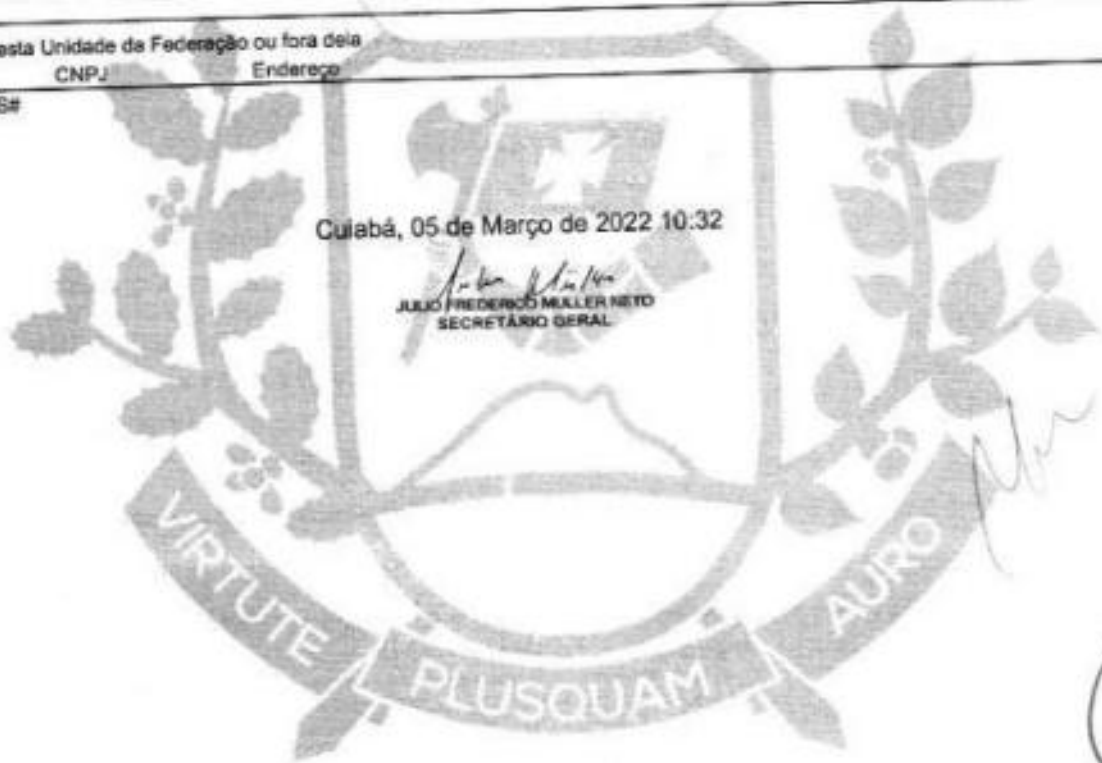

Certidão Simplificada Digital emitida pela JUNTA COMERCIAL DO ESTADO DE MATO GROSSO e certificada digitalmente. Se desejar confirmar a autenticidade desta certidão, acesse o site da JUCEMAT (<http://www.jucemat.mt.gov.br/>) e clique em validar certidão. A certidão pode ser validada de duas formas:  
 1) Validação por envio de arquivo (upload)  
 2) Validação visual (digite o nº C220004101990 e visualize a certidão)



22/029.588-3

*Rosy* *gto* *W* *n* *12*

Junta Comercial do Estado de Mato Grosso



Data da consulta: 09/07/2022 05:19:40

Identificação do Contribuinte - CNPJ Matriz

CNPJ: 19.909.006/0001-04

A opção pelo Simples Nacional e/ou SIMEI abrange todos os estabelecimentos de empresa

Nome Empresarial: RONIVAN ROSSONI LTDA

Situação Atual

Situação no Simples Nacional: Optante pelo Simples Nacional desde 19/03/2014

Situação no SIMEI: NÃO enquadrado no SIMEI

+ Mais informações

*Mo*

*Ros* *[check]* *R* *1* *[signature]*  
*[signature]* *940* *1* *V*







**ANEXO VIII  
DECLARAÇÃO DE NÃO EXISTÊNCIA DE SERVIDORES PÚBLICOS EM  
SEU QUADRO DE FUNCIONÁRIOS, DIRETORES OU SÓCIOS. PREGÃO  
PRESENCIAL/REGISTRO DE PREÇOS N.º 39/2022**

RONIVAN ROSSONI LTDA, CNPJ N° 19.909.006/0001-04, sediada na Rua Avenida dos Jatobás, N° 2121, Bairro Jardim Joelim, no Município e Cidade de Tapurah, neste ato representado pelo Sr. MARCOS AURELIO DA SILVA., brasileiro, portador do CPF 011.551.101-61., RG: 1505695-3, residente e domiciliado na Rua: AV DOS JATOBAS, n° 2101 cidades TAPURAH, estado MT, Representante legal da empresa, por seu representante legal abaixo assinado, em cumprimento ao solicitado no Edital do Pregão Presencial n°39/2022, Declaramos, em atendimento ao previsto no PREGÃO PRESENCIAL/REGISTRO DE PREÇOS N.º39/2022, que não possuímos, em nosso quadro de funcionários, servidores ou membro da Administração da Prefeitura Municipal de Aripuanã, Estado de Mato Grosso; mesmo subcontratado...TAPURAH 11/07/2022



---

MARCOS AURELIO DA SILVA  
RG: 1505695-3  
CPF: 011.551.101-61  
CNPJ N° 19.909.006/0001-04





**ANEXO VIII  
DECLARAÇÃO NOS TERMOS DO INCISO XXXIII DO ARTIGO 7º DA CF  
PREGÃO PRESENCIAL/REGISTRO DE PREÇOS N.º 39/2022**

RONIVAN ROSSONI LTDA, CNPJ N.º 19.909.006/0001-04, sediada na Rua Avenida dos Jatobás, Nº 2121, Bairro Jardim Joelma, no Município e Cidade de Tapurah, neste ato representado pelo Sr. MARCOS AURELIO DA SILVA., brasileiro, portador do CPF 011.551.101-61., RG:1505695-3, residente e domiciliado na Rua: AV DOS JATOBAS, nº. 2101 cidades TAPURAH, estado MT, Representante legal da empresa. por seu representante legal abaixo assinado, em cumprimento ao solicitado no Edital do Pregão Presencial nº39/2022, Declaramos, em atendimento ao previsto no Pregão Presencial/Registro de Preços n.º39/2022, que não possuímos, em nosso quadro de pessoal, empregados com menos de 18 (dezoito) anos em trabalho noturno, perigoso ou insalubre, bem como de 14 (catorze) anos em qualquer trabalho..TAPURAH  
11/07/2022

  
\_\_\_\_\_  
MARCOS AURELIO DA SILVA  
RG: 1505695-3  
CPF: 011.551.101-61  
CNPJ Nº 19.909.006/0001-04

Rose

gto

g<sup>n</sup>



16



**ANEXO VII  
DECLARAÇÃO DE INEXISTÊNCIA DE FATOS SUPERVENIENTES  
PREGÃO PRESENCIAL/REGISTRO DE PREÇOS N.º39/2022**

RONIVAN ROSSONI LTDA, CNPJ N° 19.909.006/0001-04, sediada na Rua Avenida dos Jatobás, N° 2121, Bairro Jardim Joelma, no Município e Cidade de Tapurah, neste ato representado pelo Sr. MARCOS AURELIO DA SILVA., brasileiro, portador do CPF 011.551.101-61., RG:1505695-3, residente e domiciliado na Rua: AV DOS JATOBAS, n.º 2101 cidades TAPURAH, estado MT, Representante legal da empresa. por seu representante legal abaixo assinado, em cumprimento ao solicitado no Edital do Pregão Presencial n.º39/2022, **DECLARA**, em conformidade com o art. 32, parágrafo 2º da Lei n.º 8.666/93, que não existem fatos supervenientes a esta licitação que sejam impeditivos de sua habilitação para este certame licitatório no Município de Aripuanã – Estado de Mato Grosso – Pregão Presencial/Registro de Preços N.º 39/2022. TAPURAH 11/07/2022



---

MARCOS AURELIO DA SILVA  
RG: 1505695-3  
CPF: 011.551.101-61  
CNPJ N° 19.909.006/0001-04

*Rose*

*[Handwritten mark]*

*jo*

*N*

*[Handwritten mark]*

*[Handwritten mark]*

**ANEXO VI  
DECLARAÇÃO DE CUMPRIMENTO DOS PRAZOS DE ENTREGA  
PREGÃO PRESENCIAL/REGISTRO DE PREÇOS N.º 39/2022**

RONIVAN ROSSONI LTDA, CNPJ N° 19.909.006/0001-04, sediada na Rua Avenida dos Jatobás, N° 2121, Bairro Jardim Joelma, no Município e Cidade de Tapurah, neste ato representado pelo Sr. MARCOS AURELIO DA SILVA., brasileiro, portador do CPF 011.551.101-61., RG:1505695-3, residente e domiciliado na Rua: AV DOS JATOBAS, n° 2101 cidades TAPURAH, estado MT, Representante legal da empresa, por seu representante legal abaixo assinado, em cumprimento ao solicitado no Edital do Pregão Presencial n°39/2022, **DECLARA**, que cumprirá os prazos de entrega dos materiais/produtos, conforme solicitado pela Secretaria Municipal requisitante e Anexo I (Termo de Referência) do Edital de Pregão Presencial/Registro de Preços n.º 39/2022...TAPURAH 11/07/2022

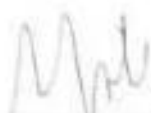
  
\_\_\_\_\_  
MARCOS AURELIO DA SILVA  
RG: 1505695-3  
CPF: 011.551.101-61  
CNPJ N° 19.909.006/0001-04

Rose

✓

N

940

21

PV

**ANEXO IV  
DECLARAÇÃO DE CUMPRIMENTO DOS REQUISITOS DE HABILITAÇÃO  
PREGÃO PRESENCIAL/REGISTRO DE PREÇOS N.º 39/2022**

RONIVAN ROSSONI LTDA, CNPJ N° 19.909.006/0001-04, sediada na Rua Avenida dos Jatobás, N° 2121, Bairro Jardim Joelma, no Município e Cidade de Tapurah, neste ato representado pelo Sr. MARCOS AURELIO DA SILVA, brasileiro, portador do CPF 011.551.101-61., RG:1505695-3, residente e domiciliado na Rua: AV DOS JATOBAS, n°. 2101 cidades TAPURAH, estado MT, Representante legal da empresa. por seu representante legal abaixo assinado, em cumprimento ao solicitado no Edital do **Pregão Presencial n°39/2022**, declara, em conformidade com a Lei n.º 10.520/02, que cumpre todos os requisitos para habilitação para este certame licitatório no Município de Aripuanã – Estado de Mato Grosso –Pregão Presencial/Registro de Preços N.º 39/2022. **TAPURAH 11/07/2022**

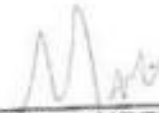

---

MARCOS AURELIO DA SILVA  
RG: 1505695-3  
CPF: 011.551.101-61  
CNPJ N° 19.909.006/0001-04

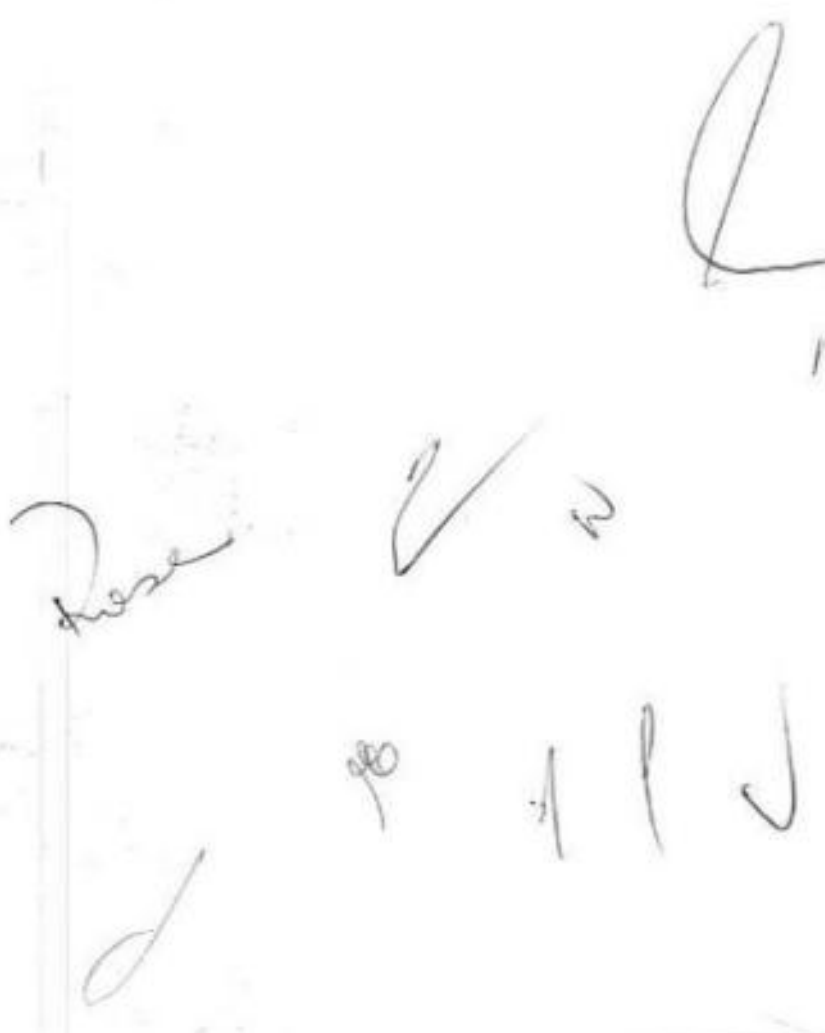







Handwritten signatures and initials, including a large signature on the right and several smaller ones below.

**ANEXO V  
REQUERIMENTO DE BENEFÍCIO DO TRATAMENTO DIFERENCIADO E  
DECLARAÇÃO PARA MICROEMPRESAS E EMPRESAS DE PEQUENO  
PORTE (LEI COMPLEMENTAR N° 123/2006)**

RONIVAN ROSSONI LTDA, CNPJ N° 19.909.006/0001-04, sediada na Rua Avenida dos Jatobás, N° 2121, Bairro Jardim Joelma, no Município e Cidade de Tapurah, neste ato representado pelo Sr. MARCOS AURELIO DA SILVA., brasileiro, portador do CPF 011.551.101-61., RG:1505695-3, residente e domiciliado na Rua: AV DOS JATOBAS, n° 2101 cidades TAPURAH, estado MT, Representante legal da empresa, por seu representante legal abaixo assinado, em cumprimento ao solicitado no Edital do Pregão Presencial n°39/2022, solicitamos na condição de MICROEMPRESA/EMPRESA DE PEQUENO PORTE, quando da sua participação na licitação, modalidade Pregão Presencial/Registro de Preços N.º 39/2022, seja dado o tratamento diferenciado concedido a essas empresas com base nos artigos 42 a 45 da Lei Complementar n°. 123/2006.

Declaramos ainda, que não existe qualquer impedimento entre os previstos nos incisos do § 4º do artigo 3º da Lei Complementar Federal n°. 123/2006..TAPURAH  
11/07/2022

  
\_\_\_\_\_  
MARCOS AURELIO DA SILVA  
RG: 1505695-3  
CPF: 011 551.101-61  
CNPJ N° 19.909.006/0001-04





**KATAYAMA**  
DISTRIBUIDORA

KATAYAMA DISTRIBUIDORA LTDA  
CNPJ: 10.448.902/0001/49  
INSCRIÇÃO ESTADUAL: 13.694.959-2

ANEXO III

TERMO DE CREDENCIAMENTO

PREGÃO PRESENCIAL/REGISTRO DE PREÇOS N.º 39/2022

A empresa KATAYAMA DISTRIBUIDORA LTDA, inscrita no CNPJ sob nº 10.448.902/0001-49, sediada na RUA 4 (LOT JARDIM ALENCASTRO) LT 10 – QD 06 – SALAO 02 - COXIPÓ, neste ato representada pelo (a) Sr(a) LEANDRO BARRETO KATAYAMA portador da cédula de identidade RG nº 2035810-5, residente e domiciliado na AV F, N 277 – JARDIM ACLIMAÇÃO, inscrito no CPF sob o nº 029.224.611-06, CREDENCIA o(a) Sr.(a) RAUL VICTOR GRIEBEL DA SILVA, (VENDEDOR), portador(a) da Carteira de Identidade RG nº 2361868-0 e do CPF nº 018.229.431-59, para representá-la perante a Prefeitura Municipal de Aripuanã-MT, na Licitação realizada sob a modalidade de **Pregão Presencial/Registro de Preço n.º 39/2022**, podendo assim retirar editais, rubricar documentos e propostas, formular lances, negociar preços em nome da representada, e ainda assinar atas, contratos de fornecimento de materiais/produtos, firmar compromissos, enfim, praticar todos os atos que se fizerem necessários para o bom e fiel cumprimento do presente mandato.

Cuiabá, 05 de JULHO de 2022.

LEANDRO BARRETO KATAYAMA  
RG: 2035810-5  
CPF: 029.224.611-06

LEANDRO BARRETO KATAYAMA  
PROPRIETARIO  
RG: 2035810-5  
CPF: 029.224.611-06  
KATAYAMA DISTRIBUIDORA  
CNPJ Nº 10.448.902/0001-49

CNPJ: 10.448.902/0001-49  
INSC. EST: 13.694.959-2  
KATAYAMA DISTRIBUIDORA LTDA  
R. Quatro (Lot JD ALENCASTRO)  
Lot: 10, Qd: 06, Sala: 02  
Bairro: Coxipó  
Fone: (65) 3359-1050  
CEP: 78.085 CUIABA MT



**KATAYAMA**  
DISTRIBUIDORA

(65) 3359-1050

katayamadistribuidora@gmail.com

Rua Quatro (Lot. Jardim Alencastro) LT 10 - Queda 06 - Bairro 02 - Coxipó - CEP 78085-036 - Cuiabá/MT



**KATAYAMA**  
DISTRIBUIDORA

L. BARRETO KATAYAMA EIRELI  
CNPJ: 10.448.902/0001-49  
INSCRIÇÃO ESTADUAL: 13.694.959-2

**INSTRUMENTO PARTICULAR DE PROCURAÇÃO**

**OUTORGANTE:** L. BARRETO KATAYAMA EIRELI, com sede na rua Quatro (Lot - Jardim Alencastro) Lot 10 - Quadra 06 - Sala 02 - Bairro: Coxipó - CEP: 78.085-035, Cuiabá/MT, inscrita no CNPJ nº 10.448.902/0001-49 e inscrição estadual nº 13.694.959-2, com seus atos constitutivos devidamente registrados na junta comercial, neste ato representado pelo proprietário o Sr. LEANDRO BARRETO KATAYAMA, brasileiro, solteiro, empresário, portador da carteira de identidade RG nº. 2035810-5 e CPF nº. 029.224.611-06, residente na Avenida F, nº 277, Jardim Acimação, APTO 1703, CEP nº 78.050-242, Cuiabá-MT.

**OUTORGADO:** RAUL VICTOR GRIEBEL DA SILVA, pessoa física, portador da carteira de identidade nº. 2361868-0 SSP/MT e CPF nº 018.229.431-59, residente à Rua 80, Cidr 25, casa 22, CPA III SETOR I, CEP nº 78.058-488, Cuiabá-MT.

**PODERES:** Pelo presente instrumento de mandato a Outorgante confere a Outorgada plenos poderes para atuar perante aos Órgãos da Administração Pública direta e indireta das esferas federal, estadual ou Municipal, em especial, participar como preposto em licitações públicas promovidas através da modalidade Pregão Público, e Pregões Presenciais de Voto, inclusive praticar todos os atos negociais compatíveis à participação nas licitações - Instaurada na modalidade Pregão Público, ora desencadeada pelo Governo do Estado de Mato Grosso, prefeituras e órgãos Federais, podendo para tanto, assinar propostas de preços, efetuar lances verbais, apresentar e retirar documentos, impugnar termos dos Regulamentos e editais, interpor recursos contra o resultado da licitação, solicitar e prestar declarações e esclarecimentos, assinar atas e demais documentos, pagar taxas, inclusive, formular lances na fase competitiva da licitação que comporá o preço final da proposta original ou desistir deste, renunciar na fase permitida, desistência ou retificação de preços iniciais ou quaisquer outras condições oferecidas, praticar, enfim, todos os atos em direito permitidos para o bom e fiel do presente mandato, podendo este ser substabelecido no todo ou em parte. Arcando o Outorgante, nos termos dos artigos 675 e seguintes do Código Civil por todas as obrigações contratuais por força dos poderes aqui conferidos, respondendo diretamente pelas sanções previstas pela inexecução contratual, legalidade na documentação de qualificação ou danos causados a Contratante ou a terceiros e pelo ressarcimento das perdas e prejuízos sofridos pela Outorgada no cumprimento deste mandato.

Cuiabá-MT, 13 de janeiro de 2021.

SP, Selo Notarial  
Cuiabá - MT.

*Leandro Barreto Katayama*  
LEANDRO BARRETO KATAYAMA

PROPRIETÁRIO  
RG: 20358105  
CPF: 029.224.611-06  
KATAYAMA DISTRIBUIDORA  
CNPJ Nº 10.448.902/0001-49



*Rose A*  
*del*

**KATAYAMA**  
DISTRIBUIDORA

☎ 156 2354-2292    🌐 [www.katayama.com.br](http://www.katayama.com.br)

📍 Rua Quatro, Lot. Jardim Alencastro Quadra 06 - Sala 02 - Coxipó - Cuiabá - MT - CEP: 78.085-035



**CARTÓRIO**  
Autenticação Digital Código: 10548140-21352464894-1  
Data: 14/01/2021 11:49:04  
Valor Total do Ato: R\$ 4,56  
Selo Digital Tipo Normal C: ALA80979-2KGN



**Cartório Azevêdo Bastos**  
Av. Presidente Epitácio Pessoa - 1142  
Bairro: Zito Brasileiro - 13º Prédio - PB  
830 3244-0000 - cartorio@azevedobastos.com.br  
<http://www.azevedobastos.com.br>

Valor Normal do Documento: R\$ 4,56



O presente documento digital foi gerado com o original e assinado digitalmente por LADY DIANA REGIS DE OLIVEIRA, em quinta-feira, 14 de janeiro de 2021 11:50:03 GMT-03:00, DNS: 06.870.0 - 1º OFÍCIO DE REGISTRO CIVIL DAS PESSOAS NATURAS E TABELIONATO DE NOTARIOS, nos termos da minuta protocolada N. 2.200-2 em 24 de agosto de 2001. Sua autenticidade deverá ser confirmada no endereço eletrônico [www.com.br.br/autenticado](http://www.com.br.br/autenticado). O presente documento digital pode ser convertido em papel por meio de autenticação no Tabelionato de Notas. Protocolo nº 1002020 CNJ - artp 22.



**5** Cartão de Autenticação Digital - Documento Público

Reconheço por VERDADEIRA 0(S) FIME(S) LEANDRO BARRETO KATAYAMA Dou 06

06023577 R\$ 7,10

Quarta, 13 de janeiro de 2021

Dou 06. Em testemunho de verdade

ARIELEM APARECIDA ARAUJO DE ANDRADE-ESCREVENTE

Power Autêntico do Estado de São Paulo

Cod. Serv. 01, Doc. No 02

Nº do Livro 026 US 02 060604





Cartão de Autêntica do 010 em: <https://www.cartorioazebastos.com.br/consultar/Documento/02303143121352491804>

**CARTÓRIO** Autenticação Digital Código: 185481401213534464864-7

Data: 14/01/2021 11:49:04

Valor Total do Ato: R\$ 4,00

Selo Digital Tipo Normal: C. ALA99989-18CC



**Cartório Azevedo Bastos**

Av. Presidente Epitácio Pessoa - 1143

Bairro: Vila Etelvina, João Pessoa - PB

CEP: 53044-5106 - cartorio@pauzobastostm.com.br

<http://www.cartorioazebastos.com.br>

Valor Autêntica do 010: Cartório

T.J.P.B.



Rose

for

Handwritten signatures and initials, including a large 'M' at the top right and several scribbles below.

O presente documento digital foi conferido com o original e assinado digitalmente por LADY DIANA REGAS DE OLIVEIRA, em quarta-feira, 14 de janeiro de 2021 11:50:03 GMT-03:00, CMS: 06.870-0 - 1º OFÍCIO DE REGISTRO CIVIL DAS PESSOAS NATURAS E TABELIONATO DE NOTAS/PB, nos termos da medida provisória N. 2.200-2 de 24 de agosto de 2001. Sua autenticidade deverá ser confirmada no endereço eletrônico [www.comad.org.br/autenticacao](http://www.comad.org.br/autenticacao). O presente documento digital pode ser convertido em papel por meio de autenticação no Tabelionato de Notas. Protocolo nº 1002020 CMU - 14/Jan 22.

REPÚBLICA FEDERATIVA DO BRASIL  
ESTADO DA PARAIBA  
CARTÓRIO AZEVEDO BASTOS  
FUNDADO EM 1888

PRIMEIRO REGISTRO CIVIL DE NASCIMENTO E ÓBITOS E PRIVATIVO DE CASAMENTOS, INTERDIÇÕES E TUTELAS DA COMARCA DE JOÃO PESSOA

Av. Epitácio Pessoa, 1145 Bairro dos Estados 58030-00, João Pessoa PB  
Tel.: (83) 3244-5404 / Fax: (83) 3244-5454  
<http://www.azevedobastos.net.br>  
E-mail: [cartorio@azevedobastos.net.br](mailto:cartorio@azevedobastos.net.br)



DECLARAÇÃO DE SERVIÇO DE AUTENTICAÇÃO DIGITAL

O Bel. Válber Azevêdo de Miranda Cavalcanti, Oficial do Primeiro Registro Civil de Nascimentos e Óbitos e Privativo de Casamentos, Interdições e Tutelas com atribuição de autenticar e reconhecer firmas da Comarca de João Pessoa Capital do Estado da Paraíba, em virtude de Lei, etc...

DECLARO ainda que, para garantir transparência e segurança jurídica de todos os atos oriundos da atividade Notarial e Registral no Estado da Paraíba, foi instituído pela Lei Nº 10.132, de 06 de novembro de 2013, a aplicação obrigatória de um Selo Digital de Fiscalização Extrajudicial em todos os atos de notas e registro, composto de um código único (por exemplo: Selo Digital: ABC12345-X1X2) e dessa forma, cada autenticação processada pela nossa Serventia pode ser verificada e confirmada tantas vezes quanto for necessário através do site do Tribunal de Justiça do Estado da Paraíba, endereço <https://corregedoria.tjpb.jus.br/selo-digital/>.

A autenticação digital do documento faz prova de que, na data e hora em que ela foi realizada, a empresa L. BARRETO KATAYAMA EIRELI tinha posse de um documento com as mesmas características que foram reproduzidas na cópia autenticada, sendo da empresa L. BARRETO KATAYAMA EIRELI a responsabilidade, única e exclusiva, pela idoneidade do documento apresentado a este Cartório.

Nesse sentido, declaro que a L. BARRETO KATAYAMA EIRELI assumiu, nos termos do artigo 5º, §1º, do Decreto nº 10.278/2020, que regulamentou o artigo 3º, inciso X, da Lei Federal nº 13.074/2019 e o artigo 2º-A da Lei Federal 12.633/2012, a responsabilidade pelo processo de digitalização dos documentos físicos, garantindo perante este Cartório e terceiros, a sua autoria e integridade.

De acordo com o disposto no artigo 2º-A, §7º, da Lei Federal nº 12.682/2012, o documento em anexo, identificado individualmente em cada Código de Autenticação Digital ou na referida sequência, poderá ser reproduzido em papel ou em qualquer outro meio físico.

Esta DECLARAÇÃO foi emitida em 01/04/2021 16:31:10 (hora local) através do sistema de autenticação digital do Cartório Azevêdo Bastos, de acordo com o Art. 1º, 10º e seus §§ 1º e 2º da MP 2200/2001, como também, o documento eletrônico autenticado contendo o Certificado Digital do titular do Cartório Azevêdo Bastos, poderá ser solicitado diretamente a empresa L. BARRETO KATAYAMA EIRELI ou ao Cartório pelo endereço de e-mail [autentica@azevedobastos.net.br](mailto:autentica@azevedobastos.net.br) Para informações mais detalhadas deste ato, acesse o site <https://autdigital.azevedobastos.net.br> e informe o Código de Autenticação Digital.

Esta Declaração é válida por tempo indeterminado e esta disponível para consulta em nosso site.

\*Código de Autenticação Digital: 103481401213524464894-1 a 103481401213524464894-2  
\*Legislações Vigentes: Lei Federal nº 8.935/94, Lei Federal nº 10.406/2002, Medida Provisória nº 2200/2001, Lei Federal nº 13.105/2015, Lei Estadual nº 3.721/2008, Lei Estadual nº 10.132/2013, Provimento CGJ Nº 003/2014 e Provimento CNJ Nº 100/2020.

O referido é verdade, dou fé.

CHAVE DIGITAL

00005b1d7341e94f057f2d691e6bc05b2d71e9324add5b7b06041aa12eb29b14600681dc8046f814cc033a5ac7611fe667aa3e8fc060ad87bc565e168f2ba1b490f07ce2d210b6c837111d59279db4



República do Brasil  
Civil  
Medida Provisória Nº 7.200-A  
de 24 de agosto de 2003

ICP  
Brasil

*Handwritten signatures and initials:*  
Res  
M  
J  
N  
J



Ministério da Economia  
Secretaria de Governo Digital  
Departamento Nacional de Registro Empresarial e Integração  
Secretaria de Estado de Desenvolvimento Econômico - Sudec

Nº DO PROTOCOLO (Use da Junta Comercial)

NRE (de acordo com o tipo de ato, quando a sede for em outra UF)

51600132422

Código da Junta  
Autêntica

2305

Nº de Matrícula do Agente  
Auxiliar do Comércio

1 - REQUERIMENTO

ILMO(A). SR (A) PRESIDENTE DA Junta Comercial do Estado de Mato Grosso

Nome: **L. BARRETO KATAYAMA FIBELI**  
(da Empresa ou do Agente Auxiliar do Comércio)

Nº FCN/REMI\*



MTP2100105050

requer a V.Sª o deferimento do seguinte ato:

Nº DE VIAS	CÓDIGO DO ATO	CÓDIGO DO EVENTO	QTDE	DESCRIÇÃO DO ATO / EVENTO
1	002			AL TERACAO
		051	1	CONSOLIDACAO DE CONTRATO ESTATUTO
		2244	1	ALTERACAO DE ATIVIDADES ECONOMICAS (PRINCIPAL E SECUNDARIAS)
		2015	1	AL TERACAO DE OBJETO SOCIAL

CUIABA

Local

23 Junho 2021

Data

Representante Legal da Empresa / Agente Auxiliar do Comércio:

Nome: \_\_\_\_\_

Assinatura: \_\_\_\_\_

Telefone de Contato: \_\_\_\_\_

2 - USO DA JUNTA COMERCIAL

DECISÃO SINGULAR

DECISÃO COLEGIADA

Nome(s) empresarial(is) igu(ais) ou nome(nte)(s):

SIM

SIM

Processo em Ordem  
A decisão

Data

Responsável

NÃO

Data

Responsável

NÃO

Data

Responsável

DECISÃO SINGULAR

Processo em exigência. (Vide despacho em folha anexa)

Processo deferido. Publique-se e archive-se.

Processo indeferido. Publique-se.

2ª Exigência

3ª Exigência

4ª Exigência

5ª Exigência

Data

Responsável

DECISÃO COLEGIADA

Processo em exigência. (Vide despacho em folha anexa)

Processo deferido. Publique-se e archive-se.

Processo indeferido. Publique-se.

2ª Exigência

3ª Exigência

4ª Exigência

5ª Exigência

Data

Vogal

Vogal

Vogal

Presidente da \_\_\_\_\_ Turma

OBSERVAÇÕES

*Rosa*  
*for*  
*M*  
*N*



Junta Comercial do Estado de Mato Grosso  
Certifico registro sob o nº 2397552 em 26/07/2021 da Empresa L. BARRETO KATAYAMA FIBELI, CNPJ 1044500000149 e protocolo 210986450 - 23/07/2021. Autenticação: 004C44A71E7922CC5C544A1EB005C0CA9E1E960. Julio Frederico Muller Neto - Secretário Geral. Para validar este documento, acesse <http://www.jcemat.mt.gov.br> e informe o nº do protocolo 210986450 e o código de segurança 23VQ. Esta cópia foi autorizada digitalmente e assinada em 26/07/2021 por Julio Frederico Muller Neto - Secretário Geral.



JUNTA COMERCIAL DO ESTADO DE MATO GROSSO  
Registro Digital

Capa de Processo

Identificação do Processo		
Número do Protocolo	Número do Processo Módulo Integrador	Data
21/098.645-0	MTP2100105050	23/07/2021
Identificação do(s) Assinante(s)		Data Assinatura
CPF	Nome	
029.224.611-06	LEANDRO BARRETO KATAYAMA	23/07/2021
Assinado utilizando o(s) seguinte(s) selo(s) do gov.br:		
Selo Ouro - Certificado Digital, Selo Prata - Biometria Facial		

Junta Comercial do Estado de Mato Grosso



M

Rose go da



Handwritten signatures and initials, including 'N' and 'A'.

**ATO DE ALTERAÇÃO E CONSOLIDAÇÃO Nº 5 DA L. BARRETO KATAYAMA EIRELI**  
**CNPJ: 10.448.902/0001-49**  
**NIRE: 51600132422**

**LEANDRO BARRETO KATAYAMA**, nacionalidade BRASILEIRA, nascido em 26/07/1994, natural de CUIABÁ-MT, CASADO COM SEPARAÇÃO TOTAL DE BENS, EMPRESARIO, CPF nº 029.224.611-06, CARTEIRA DE IDENTIDADE RG nº 20358105, órgão expedidor SSP - MT, residente e domiciliado na AVENIDA F, 277, LOTE B, COND SOLAR DO BOSQUE, bairro JARDIM ACUMIAÇÃO, CUIABÁ - MT, CEP 78.050-242, BRASIL.

Titular da Empresa Individual de Responsabilidade Limitada do nome **L. BARRETO KATAYAMA EIRELI**, registrada nesta Junta Comercial do Estado de Mato Grosso, sob NIRE nº **51600132422**, com sede Rua Quatro (LOT III ALFENCASTRO) nº LT 10, Quadra 06, Salão 02, Bairro Coxepó, Cuiabá - MT, CEP 78.085-035, BRASIL, devidamente inscrita no Cadastro Nacional de Pessoa Jurídica/MF sob o nº **10.448.902/0001-49**, delibera e ajusta a presente alteração, nos termos da Lei nº 10.406/2002, mediante as condições estabelecidas nas cláusulas seguintes:

**DO OBJETO SOCIAL**

**CLÁUSULA PRIMEIRA.** A empresa passa a ter o seguinte objeto:  
Comércio atacadista de produtos de higiene, limpeza e conservação domiciliar, Comércio atacadista de medicamentos e drogas de uso humano, Comércio atacadista de produtos odontológicos, Comércio varejista de produtos farmacêuticos, sem manipulação de fórmulas, Comércio varejista de artigos médicos e ortopédicos, Representantes comerciais e agentes do comércio de medicamentos, cosméticos e produtos de perfumaria, Representantes comerciais e agentes do comércio de instrumentos e matérias odonto-médico-hospitalares, Comércio atacadista de artigos de cama, mesa e banho, Comércio atacadista de roupas e acessórios para uso profissional e de segurança do trabalho, Comércio atacadista de instrumentos e matérias para uso médico, cirúrgico, hospitalar e de laboratórios, Comércio atacadista de produtos de higiene pessoal, Comércio atacadista de artigos de escritório e de papelaria, Comércio atacadista de equipamentos elétricos de uso pessoal e doméstico, Comércio atacadista de aparelhos eletrônicos de uso pessoal e doméstico, Comércio atacadista de móveis e artigos de colchoaria, Comércio atacadista de artigos de tapeçaria; persianas e cortinas, Comércio atacadista de produtos de higiene, limpeza e conservação domiciliar, com atividade de fracionamento de acondicionamento associada, Comércio atacadista de equipamentos de informática, Comércio atacadista de suprimentos para informática, Comércio atacadista de máquinas, aparelhos e equipamentos para uso odonto-médico-hospitalar; partes e peças, Comércio varejista de mercadorias, com predominância de produtos alimentícios-supermercados, Comércio varejista especializado de equipamentos e suprimentos de informática, Comércio varejista especializado de eletrodomésticos e equipamentos de áudio e vídeo, Comércio varejista de móveis, Comércio varejista de artigos de cama, mesa e banho, Comércio varejista de artigos de papelaria, Comércio varejista de brinquedos e artigos recreativos, Comércio varejista de artigos

*MEL*

*Rose*



*Handwritten signatures and initials at the bottom right of the page.*

**ATO DE ALTERAÇÃO E CONSOLIDAÇÃO Nº 5 DA L. BARRETO KATAYAMA EIRELI**  
**CNPJ: 10.448.902/0001-49**  
**NIRE: 51600132422**

esportivos, Comércio varejista de cosméticos, produtos de perfumaria e de higiene pessoal, Comércio varejista de produtos saneantes domissanitários, Comércio varejista de equipamentos para escritório, Atividades de consultoria em gestão empresarial, exceto consultoria técnica específica, Atividades de Intermediação e agenciamento de serviços e negócios, exceto imobiliários.

**CNAE FISCAL**

- 4649-4/08 – Comércio atacadista de produtos de higiene, limpeza e conservação domiciliar;
- 4644-3/01 – Comércio atacadista de medicamentos e drogas de uso humano;
- 4645-1/03 – Comércio atacadista de produtos odontológicos;
- 4771-7/01 – Comércio varejista de produtos farmacêuticos, sem manipulação de fórmulas;
- 4773-3/00 – Comércio varejista de artigos médicos e ortopédicos;
- 4618-4/01 – Representantes comerciais e agentes do comércio de medicamentos, cosméticos e produtos de perfumaria;
- 4618-4/02 – Representantes comerciais e agentes do comércio de instrumentos e matérias odonto-médico-hospitalares;
- 4641-9/02 – Comércio atacadista de artigos de cama, mesa e banho;
- 4642-7/02 – Comércio atacadista de roupas e acessórios para uso profissional e de segurança do trabalho;
- 4645-1/01 – Comércio atacadista de instrumentos e matérias para uso médico, cirúrgico, hospitalar e de laboratórios;
- 4646-0/02 – Comércio atacadista de produtos de higiene pessoal;
- 4647-8/01 – Comércio atacadista de artigos de escritório e de papelaria;
- 4649-4/01 – Comércio atacadista de equipamentos elétricos de uso pessoal e doméstico;
- 4649-4/02 – Comércio atacadista de aparelhos eletrônicos de uso pessoal e doméstico;
- 4649-4/04 – Comércio atacadista de móveis e artigos de colchoaria;
- 4649-4/05 – Comércio atacadista de artigos de tapeçaria; persianas e cortinas;
- 4649-4/09 – Comércio atacadista de produtos de higiene, limpeza e conservação domiciliar, com atividade de fracionamento de acondicionamento associada;
- 4651-6/01 – Comércio atacadista de equipamentos de informática;
- 4651-6/02 – Comércio atacadista de suprimentos para informática;
- 4664-8/00 – Comércio atacadista de máquinas, aparelhos e equipamentos para uso odonto-médico-hospitalar; partes e peças;
- 4711-3/02 – Comércio varejista de mercadorias em geral, com predominância de produtos alimentícios-supermercados;
- 4751-2/01 – Comércio varejista especializado de equipamentos e suprimentos de informática;

*M* *R*

*Rose* *go* *N* *J* *P*

**ATO DE ALTERAÇÃO E CONSOLIDAÇÃO Nº 5 DA L. BARRETO KATAYAMA EIRELI**  
**CNPJ: 10.448.902/0001-49**  
**NIRE: 51600132422**

- 4753-9/00 – Comércio varejista especializado de eletrodomésticos e equipamentos de áudio e vídeo;
- 4754-7/01 – Comércio varejista de móveis;
- 4755-5/03 – Comércio varejista de artigos de cama, mesa e banho;
- 4761-0/03 – Comércio varejista de artigos de papelaria;
- 4763-6/01 – Comércio varejista de brinquedos e artigos recreativos;
- 4763-6/02 – Comércio varejista de artigos esportivos;
- 4772-5/00 – Comércio varejista de cosméticos, produtos de perfumaria e de higiene pessoal;
- 4789-0/05 – Comércio varejista de produtos saneantes domissanitários;
- 4789-0/07 – Comércio varejista de equipamentos para escritório;
- 7020-4/00 – Atividades de consultoria em gestão empresarial, exceto consultoria técnica específica;
- 7490-1/04 – Atividades de intermediação e agenciamento de serviços e negócios em geral, exceto imobiliários.

**DA ADMINISTRAÇÃO**

**CLÁUSULA SEGUNDA.** A administração da empresa caberá a **LEANDRO BARRETO KATAYAMA** com os poderes e atribuições de administrador, autorizado o uso do nome empresarial, vedado, no entanto, em atividades estranhas ao interesse da empresa, bem como onerar ou alienar bens imóveis da empresa.

Em face das alterações acima, consolida-se o contrato social mediante as condições e cláusulas seguintes:

**CONSOLIDAÇÃO DO CONTRATO**

**LEANDRO BARRETO KATAYAMA**, nacionalidade **BRASILEIRA**, nascido em 26/07/1994, natural de **CUIABÁ MT, CASADO COM SEPARAÇÃO TOTAL DE BENS, EMPRESARIO, CPF nº 029.224.611-06, CARTEIRA DE IDENTIDADE RG nº 20358105, órgão expedidor SSP - MT, residente e domiciliado na AVENIDA F, 277, LOTE B, COND SOLAR DO BOSQUE, bairro JARDIM ACLIMAÇÃO, CUIABÁ - MT, CEP 78.050-242, BRASIL.**

**DA DENOMINAÇÃO, OBJETO, SEDE E PRAZO DE DURAÇÃO**

**CLÁUSULA PRIMEIRA.** A empresa gira sob o nome empresarial **L. BARRETO KATAYAMA EIRELI**, registrada nesta Junta Comercial do Estado de Mato Grosso, sob **NIRE nº 51600132422** e devidamente inscrita no Cadastro Nacional de Pessoa Jurídica/MF sob o nº **10.448.902/0001-49**, com sede e domicílio na **Rua Quatro (LOT 10 ALENCASTRO) nº LT 10, Quadra 06, Salão 02, Bairro Coxipó, Cuiabá - MT, CEP 78.085-035, Brasil.**



**ATO DE ALTERAÇÃO E CONSOLIDAÇÃO Nº 5 DA L. BARRETO KATAYAMA EIRELI**  
**CNPJ: 10.448.902/0001-49**  
**NIRE: 51600132422**

**CLÁUSULA SEGUNDA.** A empresa tem por objeto social as atividades de:  
Comércio atacadista de produtos de higiene, limpeza e conservação domiciliar, Comércio atacadista de medicamentos e drogas de uso humano, Comércio atacadista de produtos odontológicos, Comércio varejista de produtos farmacêuticos, sem manipulação de fórmulas, Comércio varejista de artigos médicos e ortopédicos, Representantes comerciais e agentes do comércio de medicamentos, cosméticos e produtos de perfumaria, Representantes comerciais e agentes do comércio de instrumentos e matérias odontomédico-hospitalares, Comércio atacadista de artigos de cama, mesa e banho, Comércio atacadista de roupas e acessórios para uso profissional e de segurança do trabalho, Comércio atacadista de instrumentos e matérias para uso médico, cirúrgico, hospitalar e de laboratórios, Comércio atacadista de produtos de higiene pessoal, Comércio atacadista de artigos de escritório e de papelaria, Comércio atacadista de equipamentos elétricos de uso pessoal e doméstico, Comércio atacadista de aparelhos eletrônicos de uso pessoal e doméstico, Comércio atacadista de móveis e artigos de colchoaria, Comércio atacadista de artigos de tapeçaria; persianas e cortinas, Comércio atacadista de produtos de higiene, limpeza e conservação domiciliar, com atividade de fracionamento de acondicionamento associada, Comércio atacadista de equipamentos de informática, Comércio atacadista de suprimentos para informática, Comércio atacadista de máquinas, aparelhos e equipamentos para uso odonto-médico-hospitalar; partes e peças, Comércio varejista de mercadorias, com predominância de produtos alimentícios-supermercados, Comércio varejista especializado de equipamentos e suprimentos de informática, Comércio varejista especializado de eletrodomésticos e equipamentos de áudio e vídeo, Comércio varejista de móveis, Comércio varejista de artigos de cama, mesa e banho, Comércio varejista de artigos de papelaria, Comércio varejista de brinquedos e artigos recreativos, Comércio varejista de artigos esportivos, Comércio varejista de cosméticos, produtos de perfumaria e de higiene pessoal, Comércio varejista de produtos saneantes domissanitários, Comércio varejista de equipamentos para escritório, Atividades de consultoria em gestão empresarial, exceto consultoria técnica específica, Atividades de intermediação e agenciamento de serviços e negócios, exceto imobiliários.

**CNAE FISCAL**

- 4649-4/08 – Comércio atacadista de produtos de higiene, limpeza e conservação domiciliar;
- 4644-3/01 – Comércio atacadista de medicamentos e drogas de uso humano;
- 4645-1/03 – Comércio atacadista de produtos odontológicos;
- 4771-7/01 – Comércio varejista de produtos farmacêuticos, sem manipulação de fórmulas;
- 4773-3/00 – Comércio varejista de artigos médicos e ortopédicos;



*Handwritten signatures and initials:*  
Rose  
Jeu  
M  
J  
N



ATO DE ALTERAÇÃO E CONSOLIDAÇÃO Nº 5 DA L. BARRETO KATAYAMA EIRELI  
CNPJ: 10.448.902/0001-49  
NIRE: 51600132422

- 4618-4/01 – Representantes comerciais e agentes do comércio de medicamentos, cosméticos e produtos de perfumaria;
- 4618-4/02 – Representantes comerciais e agentes do comércio de instrumentos e matérias odonto-médico-hospitalares;
- 4641-9/02 – Comércio atacadista de artigos de cama, mesa e banho;
- 4642-7/02 – Comércio atacadista de roupas e acessórios para uso profissional e de segurança do trabalho;
- 4645-1/01 – Comércio atacadista de instrumentos e matérias para uso médico, cirúrgico, hospitalar e de laboratórios;
- 4646-0/02 – Comércio atacadista de produtos de higiene pessoal;
- 4647-8/01 – Comércio atacadista de artigos de escritório e de papelaria;
- 4649-4/01 – Comércio atacadista de equipamentos elétricos de uso pessoal e doméstico;
- 4649-4/02 – Comércio atacadista de aparelhos eletrônicos de uso pessoal e doméstico;
- 4649-4/04 – Comércio atacadista de móveis e artigos de colchoaria;
- 4649-4/05 – Comércio atacadista de artigos de tapeçaria; persianas e cortinas;
- 4649-4/09 – Comércio atacadista de produtos de higiene, limpeza e conservação domiciliar, com atividade de fracionamento de acondicionamento associada;
- 4651-6/01 – Comércio atacadista de equipamentos de informática;
- 4651-6/05 – Comércio atacadista de suprimentos para informática;
- 4664-8/00 – Comércio atacadista de máquinas, aparelhos e equipamentos para uso odonto-médico-hospitalar; partes e peças;
- 4711-3/02 – Comércio varejista de mercadorias em geral, com predominância de produtos alimentícios-supermercados;
- 4751-2/01 – Comércio varejista especializado de equipamentos e suprimentos de informática;
- 4753-9/00 – Comércio varejista especializado de eletrodomésticos e equipamentos de áudio e vídeo;
- 4754-7/01 – Comércio varejista de móveis;
- 4755-5/03 – Comércio varejista de artigos de cama, mesa e banho;
- 4761-0/03 – Comércio varejista de artigos de papelaria;
- 4763-5/01 – Comércio varejista de brinquedos e artigos recreativos;
- 4763-5/02 – Comércio varejista de artigos esportivos;
- 4772-5/00 – Comércio varejista de cosméticos, produtos de perfumaria e de higiene pessoal;
- 4789-0/05 – Comércio varejista de produtos saneantes domissanitários;
- 4789-0/07 – Comércio varejista de equipamentos para escritório;
- 7020-4/00 – Atividades de consultoria em gestão empresarial, exceto consultoria técnica específica;



**ATO DE ALTERAÇÃO E CONSOLIDAÇÃO Nº 5 DA L. BARRETO KATAYAMA EIRELI**  
**CNPJ: 10.448.902/0001-49**  
**NIRE: 51600132422**

7490-1/04 – Atividades de intermediação e agenciamento de serviços e negócios em geral, exceto imobiliários.

**CLÁUSULA TERCEIRA.** A presente empresa iniciou suas atividades em 26/09/2008 e terá prazo de duração indeterminado.

**CLÁUSULA QUARTA.** A empresa poderá a qualquer tempo, abrir ou fechar filial ou outra dependência, mediante alteração do ato constitutivo, devidamente assinada pelo titular da empresa.

**DO CAPITAL E DAS COTAS**

**CLÁUSULA QUINTA.** A empresa tem o capital de R\$ 95.000,00 (Noventa e Cinco Mil Reais), totalmente integralizado em moeda corrente do País. Ficando o capital total representado da seguinte forma:

Nome do Empresário	Nº de Quotas	%	VALOR R\$
LEANDRO BARRETO KATAYAMA	95.000	100%	95.000,00
TOTAL	95.000	100%	95.000,00

Parágrafo Único: A responsabilidade do titular é limitada ao capital social integralizado

**DA DECLARAÇÃO DE DESIMPEDIMENTO**

**CLÁUSULA SEXTA.** A administração da empresa será exercida por seu titular **LEANDRO BARRETO KATAYAMA**, que ficará incumbido de exercer todos os atos pertinentes e necessários ao exercício das atividades ora assumidas, bem como, de representá-la judicial e extra-judicialmente, ativa e passivamente perante todas repartições e instituições financeiras, vedado, no entanto o uso do nome empresarial em atividades estranhas ao interesse social.

**CLÁUSULA SÉTIMA.** Ao término de cada exercício social, em 31 de dezembro, o administrador prestará contas justificadas de sua administração, procedendo à elaboração do inventário, do balanço patrimonial e do balanço de resultado econômico, cabendo ao empresário, os lucros ou perdas apuradas.

**CLÁUSULA OITAVA.** Nos quatro meses seguintes ao término do exercício social, o empresário deliberará sobre as contas e designará administrador(es) quando for o caso;

**CLÁUSULA NONA:** Falecendo o empresário, a empresa continuará suas atividades com os herdeiros, sucessores e o incapaz. Não sendo possível ou inexistindo interesse destes, o valor de seus haveres será apurado e liquidado com base na situação patrimonial da empresa, à data da resolução, verificada em balanço especialmente levantado;

**CLÁUSULA DÉCIMA.** O Administrador declara, sob as penas da lei, de que não está impedido de exercer a administração da empresa, por lei especial, ou em virtude de condenação



**ATO DE ALTERAÇÃO E CONSOLIDAÇÃO Nº 5 DA L. BARRETO KATAYAMA EIRELI**  
**CNPJ: 10.448.902/0001-49**  
**NIRE: 51600132422**

criminal, ou por se encontrar sob os efeitos dela, a pena que vede, ainda que temporariamente, o acesso a cargos públicos; ou por crime falimentar, de prevaricação, peita ou suborno, concussão, peculato, ou contra a economia popular, contra o sistema financeiro nacional, contra normas de defesa da concorrência, contra as relações de consumo, fé pública, ou a propriedade;

O titular declara sob as penas da lei, que não participa de nenhuma outra empresa desta modalidade;

**DA RATIFICAÇÃO E FORO**

**CLÁUSULA DÉCIMA PRIMEIRA.** O foro para o exercício e o cumprimento dos direitos e obrigações resultantes do contrato social permanece CUIABÁ-MT.

**CLÁUSULA DÉCIMA SEGUNDA.** As Cláusulas e condições estabelecidas em atos já arquivados e que não foram expressamente modificadas por esta alteração continuam em vigor.

Cuiabá - MT, 23 de Julho de 2021.

\_\_\_\_\_  
LEANDRO BARRETO KATAYAMA  
CPF: 029.224.611-06



*Handwritten signatures and initials:*  
Rosu  
Stu  
M  
Q  
V  
N



JUNTA COMERCIAL DO ESTADO DE MATO GROSSO  
Registro Digital

Documento Principal

Identificação do Processo		
Número do Protocolo	Número do Processo Módulo Integrador	Data
21/098.645-0	MTP2100105050	23/07/2021
Identificação do(s) Assinante(s)		Data Assinatura
CPF	Nome	
029.224.611-06	LEANDRO BARRETO KATAYAMA	23/07/2021
Assinado utilizando o(s) seguinte(s) selo(s) do grupo:		
Selo Ouro - Certificado Digital, Selo Prata - Biometria Facial		

Junta Comercial do Estado de Mato Grosso



*Handwritten signatures and initials:*  
 - Top right: "R" and "Q"  
 - Middle right: "M"  
 - Bottom left: "Rose" and "Vgo"  
 - Bottom right: "A" and "1"



*Handwritten initials:* N, J



## TERMO DE AUTENTICAÇÃO - REGISTRO DIGITAL

Certifico que o ato, assinado digitalmente, da empresa L. BARRETO KATAYAMA EIRELI, de CNPJ 10.448.902/0001-49 e protocolado sob o número 21.098.645-0 em 23/07/2021, encontra-se registrado na Junta Comercial sob o número 2397552, em 26/07/2021. O ato foi deferido eletronicamente pelo examinador Elizângela Santos Dias.

Certifica o registro, o Secretário-Geral, Julio Frederico Muller Neto. Para sua validação, deverá ser acessado o site eletrônico do Portal de Serviços / Validar Documentos (<https://portalservicos.jucemat.mt.gov.br/Portal/pages/imagemProcesso/viaUnico.jsf>) e informar o número de protocolo e chave de segurança.

Assinante(s)		Data Assinatura
CPF	Nome	
029.224.611-06	LEANDRO BARRETO KATAYAMA	23/07/2021
Assinado utilizando o(s) seguinte(s) selo(s) do 		
Selo Ouro - Certificado Digital, Selo Prata - Biometria Facial		

Assinante(s)		Data Assinatura
CPF	Nome	
029.224.611-06	LEANDRO BARRETO KATAYAMA	23/07/2021
Assinado utilizando o(s) seguinte(s) selo(s) do 		
Selo Ouro - Certificado Digital, Selo Prata - Biometria Facial		

Data de início dos efeitos do registro (art. 36, Lei 8.934/1994): 23/07/2021



Documento assinado eletronicamente por Elizângela Santos Dias, Servidor(a) Público(a), em 26/07/2021, às 16:04.



A autenticidade desse documento pode ser conferida no portal de serviços da Jucemat informando o número do protocolo 21.098.645-0.



Junta Comercial do Estado de Mato Grosso

*Handwritten signatures and initials:*  
 Rose  
 [Signature]  
 [Signature]  
 [Signature]  
 [Signature]



JUNTA COMERCIAL DO ESTADO DE MATO GROSSO  
Registro Digital

O ato foi deferido e assinado digitalmente por :

Identificação do(s) Assinante(s)

CPF	Nome
955.179.101-06	JULIO FREDERICO MULLER NETO

Junta Comercial do Estado de Mato Grosso



Rose

Handwritten initials and marks: M, J, and a checkmark.

Cuiabá, segunda-feira, 26 de julho de 2021



Junta Comercial do Estado de Mato Grosso  
Certifico registro sob o nº 2397552 em 26/07/2021 da Empresa L. BARNETO KATAYAMA FIRELI, CNPJ 1044500/000149 e protocolo 210096450 - 23/07/2021. Autenticação: 5D4C44A71E7922CC5C544A1EB906C3C49E1F96D. Julio Frederico Muller Neto - Secretário-Geral. Para validar este documento, acesse <http://www.jucemat.rn.gov.br/> e informe o nº do protocolo 210096450-0 e o código de segurança ZLVO Esta cópia foi autenticada digitalmente e assinada em 26/07/2021 por Julio Frederico Muller Neto - Secretário-Geral.

2021/07/26 pag. 12/12

Handwritten initials and marks: Z, J, and P.



Ministério da Economia  
Secretaria de Governo Digital  
Departamento Nacional de Registro Empresarial e Integração  
Secretaria do Estado de Desenvolvimento Econômico - SEDEC

Nº DO PROTOCOLO (Usar da Junta Comercial)

NIRE (ou sede na NIRE, quando a sede for em outra UF)

Código de Natureza Jurídica

2062

Nº de Matrícula de Agente Auxiliar do Comércio

1 - REQUERIMENTO

ILMO(A). SR(A) PRESIDENTE DA Junta Comercial do Estado de Mato Grosso

Nome: **KATAYAMA DISTRIBUIDORA LTDA**  
(da Empresa ou do Agente Auxiliar do Comércio)

Nº FCN/REMP



MTP2200278492

requer a V.ª a deferimento do seguinte ato:

Nº DE VIAS	CÓDIGO DO ATO	CÓDIGO DO EVENTO	QI DE	DESCRIÇÃO DO ATO / EVENTO
1	002			ALTERAÇÃO
		020	1	ALTERAÇÃO DE NOME EMPRESARIAL
		046	1	TRANSFORMAÇÃO
		2003	1	ALTERAÇÃO DE SÓCIO-ADMINISTRADOR

CIDADE  
Local

Representante Legal da Empresa / Agente Auxiliar do Comércio:

Nome: \_\_\_\_\_  
Assinatura: \_\_\_\_\_  
Telefone de Contato: \_\_\_\_\_

21 Junho 2022  
Data

2 - USO DA JUNTA COMERCIAL

DECISÃO SINGULAR

DECISÃO COLEGIADA

Nome(s) Empresarial(is) ig(u)al(is) ou semelhante(s):

SIM

SIM

Processo em Ordem  
À decisão

\_\_\_\_\_  
Data

NÃO

\_\_\_\_\_  
Data

Responsável

NÃO

\_\_\_\_\_  
Data

Responsável

Responsável

DECISÃO SINGULAR

- Processo em exigência. (Vide despacho em folha anexa)  
 Processo deferido. Publique-se e archive-se.  
 Processo indeferido. Publique-se.

2ª Exigência

3ª Exigência

4ª Exigência

5ª Exigência

\_\_\_\_\_  
Data

Responsável

DECISÃO COLEGIADA

- Processo em exigência. (Vide despacho em folha anexa)  
 Processo deferido. Publique-se e archive-se.  
 Processo indeferido. Publique-se.

2ª Exigência

3ª Exigência

4ª Exigência

5ª Exigência

\_\_\_\_\_  
Data

Vogal

Vogal

Vogal

Presidente da Turma

OBSERVAÇÕES

*Rose*

*Handwritten signatures and initials*



Junta Comercial do Estado de Mato Grosso  
Certifico registro sob o nº 51202048561 em 22/06/2022 da Empresa KATAYAMA DISTRIBUIDORA LTDA, CNPJ 10448902000149 e protocolo 220543295 - 21/06/2022. Autenticação: 3f69cf9f5152d41c2a31257f18f90cf2cd151c. Julio Frederico Muller Nello - Secretário-Geral. Para validar este documento, acesse <http://www.jucemal.mt.gov.br/> e informe o nº do protocolo 22/004.329-6 e o código de segurança CX18. Esta cópia foi autenticada digitalmente e assinada em 22/06/2022 por Julio Frederico Muller Nello - Secretário-Geral.

*Handwritten number 2*

*Handwritten signature*



JUNTA COMERCIAL DO ESTADO DE MATO GROSSO  
Registro Digital

Capa de Processo

Identificação do Processo		
Número do Protocolo	Número do Processo Módulo Integrador	Data
22/084.329-5	MTP2200278492	21/06/2022
Identificação do(s) Assinante(s)		
CPF	Nome	Data Assinatura
029.224.611-08	LEANDRO BARRETO KATAYAMA	21/06/2022
Assinado utilizando o(s) seguinte(s) selo(s) do gov.br		
Selo Ouro - Certificado Digital, Selo Prata - Biometria Facial		

Junta Comercial do Estado de Mato Grosso

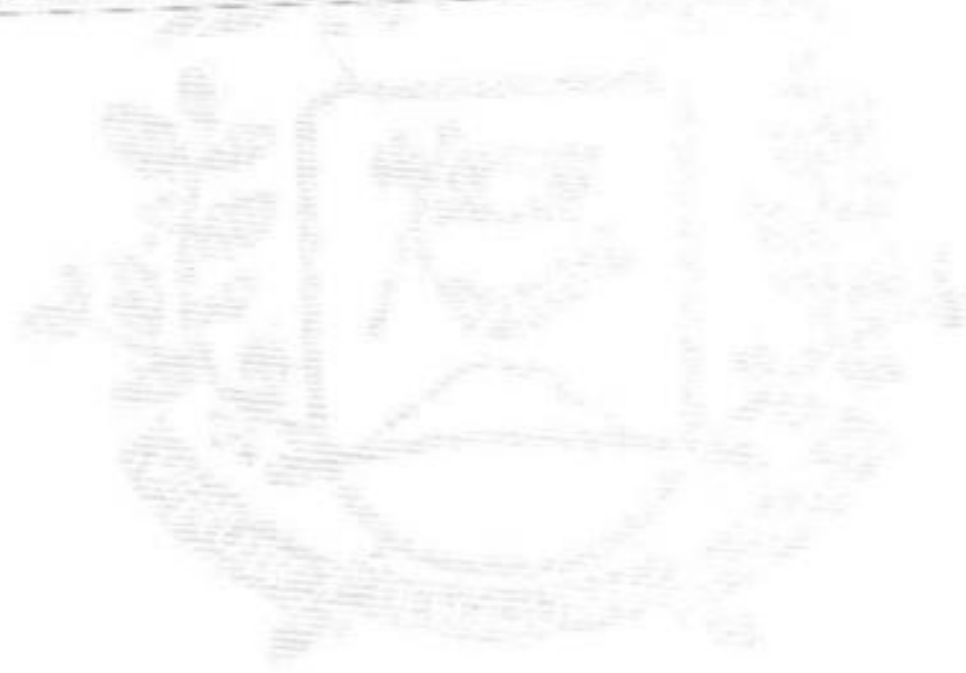

*Dr*

*Julia* *M* *J*

*Rose* *Vgo* *J*

*N* *J*





**ALTERAÇÃO Nº 01 – TRANSFORMAÇÃO EM SOCIEDADE EMPRESÁRIA LIMITADA**

**LEANDRO BARRETO KATAYAMA**, nacionalidade BRASILEIRA, nascido em 26/07/1994, natural de CUIABÁ-MT, CASADO COM SEPARAÇÃO TOTAL DE BENS, EMPRESÁRIO, CPF nº 029.224.611-06, CARTEIRA DE IDENTIDADE RG nº 20358105, órgão expedidor SSP - MT, residente e domiciliado na AVENIDA 15 DE NOVEMBRO Nº 946, bairro CENTRO SUL, CUIABÁ - MT, CEP 78.020-300, BRASIL.

Titular da Empresa Individual de Responsabilidade Limitada de nome **L. BARRETO KATAYAMA EIRELI**, registrada nesta Junta Comercial do Estado de Mato Grosso, sob NIRE nº 51600132422, com sede Rua Quatro (LOT JD ALENCASTRO) nº LT 10, Quadra 06, Salão 02, Bairro Coxipó, Cuiabá - MT, CEP 78.085-035, BRASIL, devidamente inscrita no Cadastro Nacional de Pessoa Jurídica/MF sob o nº 10.448.902/0001-49, delibera e ajusta a presente alteração, nos termos da Lei nº 10.406/2002, mediante as condições estabelecidas nas cláusulas seguintes:

**Cláusulas**

**CLÁUSULA PRIMEIRA:** Por força do disposto no Art. 41, da Lei Federal nº 14.195, de 26 de agosto de 2021, transforma-se a presente Empresa Individual de Responsabilidade Limitada em Sociedade Empresária Limitada na qual passará a exercer suas atividades sob o nome empresarial **KATAYAMA DISTRIBUIDORA LTDA**.

**CLÁUSULA SEGUNDA:** O acervo empresarial da presente Empresa Individual de Responsabilidade Limitada passará a integrar o patrimônio da Sociedade Empresária Limitada na condição de sucessora dos direitos e obrigações da transformada. Em ato sequencial, aprova-se o Contrato Social da Sociedade Empresária Limitada, que passa a ser transcrito.

**CONTRATO SOCIAL DE SOCIEDADE LIMITADA  
KATAYAMA DISTRIBUIDORA LTDA.  
CNPJ: 10.448.902/0001-49**

**LEANDRO BARRETO KATAYAMA**, nacionalidade BRASILEIRA, nascido em 26/07/1994, natural de CUIABÁ-MT, CASADO COM SEPARAÇÃO TOTAL DE BENS, EMPRESÁRIO, CPF nº 029.224.611-06, CARTEIRA DE IDENTIDADE RG nº 20358105, órgão expedidor SSP - MT, residente e domiciliado na AVENIDA 15 DE NOVEMBRO Nº 946, bairro CENTRO SUL, CUIABÁ - MT, CEP 78.020-300, BRASIL;

Resolve, constituir uma sociedade limitada, mediante as condições e cláusulas seguintes:



**DO NOME EMPRESARIAL (ART. 997, II, DO CC)**

Cláusula Primeira - A sociedade adotará o seguinte nome empresarial: **KATAYAMA DISTRIBUIDORA LTDA.**

**DA SEDE (ART. 997, II, DO CC)**

Cláusula Segunda - A sociedade terá sua sede no seguinte endereço: Rua Quatro (LOT JD ALENCASTRO) nº LT 10, Quadra 06, Salão 02, Bairro Conipô, Cuiabá - MT, CEP 78.085-035, BRASIL.

**DO OBJETO SOCIAL (ART. 997, II, DO CC)**

Cláusula Terceira - A sociedade terá por objeto o exercício das seguintes atividades econômicas:  
Comércio atacadista de produtos de higiene, limpeza e conservação domiciliar, Comércio atacadista de medicamentos e drogas de uso humano, Comércio atacadista de produtos odontológicos, Comércio varejista de produtos farmacêuticos, sem manipulação de fórmulas, Comércio varejista de artigos médicos e ortopédicos, Representantes comerciais e agentes do comércio de medicamentos, cosméticos e produtos de perfumaria, Representantes comerciais e agentes do comércio de instrumentos e matérias odonto-médico-hospitalares, Comércio atacadista de artigos de cama, mesa e banho, Comércio atacadista de roupas e acessórios para uso profissional e de segurança do trabalho, Comércio atacadista de instrumentos e matérias para uso médico, cirúrgico, hospitalar e de laboratórios, Comércio atacadista de produtos de higiene pessoal, Comércio atacadista de artigos de escritório e de papelaria, Comércio atacadista de equipamentos elétricos de uso pessoal e doméstico, Comércio atacadista de aparelhos eletrônicos de uso pessoal e doméstico, Comércio atacadista de móveis e artigos de colchoaria, Comércio atacadista de artigos de tapeçaria: persianas e cortinas, Comércio atacadista de produtos de higiene, limpeza e conservação domiciliar, com atividade de fracionamento de acondicionamento associada, Comércio atacadista de equipamentos de informática, Comércio atacadista de suprimentos para informática, Comércio atacadista de máquinas, aparelhos e equipamentos para uso odonto-médico-hospitalar: partes e peças, Comércio varejista de mercadorias, com predominância de produtos alimentícios-supermercados, Comércio varejista especializado de equipamentos e suprimentos de informática, Comércio varejista especializado de eletrodomésticos e equipamentos de áudio e vídeo, Comércio varejista de móveis, Comércio varejista de artigos de cama, mesa e banho, Comércio varejista de artigos de papelaria, Comércio varejista de brinquedos e artigos recreativos, Comércio varejista de artigos esportivos, Comércio varejista de cosméticos, produtos de perfumaria e de higiene pessoal, Comércio varejista de produtos saneantes domissanitários, Comércio varejista de equipamentos para escritório, Atividades de consultoria em gestão empresarial, exceto consultoria técnica específica, Atividades de intermediação e agenciamento de serviços e negócios, exceto imobiliários.



## CNAE FISCAL

- 4649-4/08 – Comércio atacadista de produtos de higiene, limpeza e conservação domiciliar;
- 4644-3/01 – Comércio atacadista de medicamentos e drogas de uso humano;
- 4645-1/03 – Comércio atacadista de produtos odontológicos;
- 4771-7/01 – Comércio varejista de produtos farmacêuticos, sem manipulação de fórmulas;
- 4773-3/00 – Comércio varejista de artigos médicos e ortopédicos;
- 4618-4/01 – Representantes comerciais e agentes do comércio de medicamentos, cosméticos e produtos de perfumaria;
- 4618-4/02 – Representantes comerciais e agentes do comércio de instrumentos e matérias odonto-médico-hospitalares;
- 4641-9/02 – Comércio atacadista de artigos de cama, mesa e banho;
- 4642-7/02 – Comércio atacadista de roupas e acessórios para uso profissional e de segurança do trabalho;
- 4645-1/01 – Comércio atacadista de instrumentos e matérias para uso médico, cirúrgico, hospitalar e de laboratórios;
- 4646-0/02 – Comércio atacadista de produtos de higiene pessoal;
- 4647-8/01 – Comércio atacadista de artigos de escritório e de papelaria;
- 4649-4/01 – Comércio atacadista de equipamentos elétricos de uso pessoal e doméstico;
- 4649-4/02 – Comércio atacadista de aparelhos eletrônicos de uso pessoal e doméstico;
- 4649-4/04 – Comércio atacadista de móveis e artigos de colchoaria;
- 4649-4/05 – Comércio atacadista de artigos de tapeçaria; persianas e cortinas;
- 4649-4/09 – Comércio atacadista de produtos de higiene, limpeza e conservação domiciliar, com atividade de fracionamento de acondicionamento associada;
- 4651-6/01 – Comércio atacadista de equipamentos de informática;
- 4651-6/02 – Comércio atacadista de suprimentos para informática;
- 4664-8/00 – Comércio atacadista de máquinas, aparelhos e equipamentos para uso odonto-médico-hospitalar; partes e peças;
- 4711-3/02 – Comércio varejista de mercadorias em geral, com predominância de produtos alimentícios-supermercados;
- 4751-2/01 – Comércio varejista especializado de equipamentos e suprimentos de informática;
- 4753-9/00 – Comércio varejista especializado de eletrodomésticos e equipamentos de áudio e vídeo;
- 4754-7/01 – Comércio varejista de móveis;
- 4755-5/03 – Comércio varejista de artigos de cama, mesa e banho;
- 4761-0/03 – Comércio varejista de artigos de papelaria;
- 4763-6/01 – Comércio varejista de brinquedos e artigos recreativos;
- 4763-6/02 – Comércio varejista de artigos esportivos;



- 4772-5/00 – Comércio varejista de cosméticos, produtos de perfumaria e de higiene pessoal;
- 4789-0/05 – Comércio varejista de produtos saneantes domissanitários;
- 4789-0/07 – Comércio varejista de equipamentos para escritório;
- 7020-4/00 – Atividades de consultoria em gestão empresarial, exceto consultoria técnica específica;
- 7490-1/04 – Atividades de intermediação e agenciamento de serviços e negócios em geral, exceto imobiliários.

**DO INÍCIO DAS ATIVIDADES E DO PRAZO (ART. 53, III, F, DO DECRETO N° 1.800, DE 1996)**

Cláusula Quarta - A empresa iniciou suas atividades em 26/09/2008 e seu prazo de duração indeterminado.

**DO CAPITAL SOCIAL (ART. 997, III E IV E ARTS. 1.052 E 1.055 DO CC)**

Cláusula Quinta - O capital é de R\$ 95.000,00 (Noventa e Cinco Mil Reais), divididos em 95.000 de quotas, no valor nominal de (noventa e cinco mil quotas) cada uma, formado por R\$ 1,00 (um real) em moeda corrente do País

Parágrafo único. O capital encontra-se subscrito e integralizado pelo sócio único da seguinte forma:

SOCIO	Nº de Quotas	Valor	Porcentual
LEANDRO BARRETO KATAYAMA	95.000	R\$ 95.000,00	100%
TOTAL	95.000	R\$ 95.000,00	100 %

**DA ADMINISTRAÇÃO (ARTS. 997, VI; 1.013; 1.015; 1.064 DO CC)**

Cláusula Sexta - A administração da sociedade será exercida pelo sócio e administrador LEANDRO BARRETO KATAYAMA, que representará legalmente a sociedade e poderá praticar todo e qualquer ato de gestão pertinente ao objeto social.

**DO BALANÇO PATRIMONIAL (ART. 1.065 DO CC)**

Cláusula Sétima - Ao término de cada exercício, em 31 de dezembro, o administrador prestará contas justificadas de sua administração, procedendo à elaboração do inventário, do balanço patrimonial e do balanço de resultado econômico, cabendo ao sócio, os lucros ou perdas apuradas na proporção de suas quotas.



*Rose*  
*Frederico Müller Neto*  
*Julio Frederico Müller Neto*  
*M*  
*N*

**DA DECLARAÇÃO DE DESIMPEDIMENTO DE ADMINISTRADOR (ART. 1.011, § 1º, DO CC E ART. 37, II, DA LEI Nº 8.934, DE 1994)**

Cláusula Oitava - O administrador da empresa declara, sob as penas da lei, que não está impedido de exercer a administração da empresa, por lei especial, ou em virtude de condenação criminal, ou por se encontrar sob os efeitos dela, a pena que vede, ainda que temporariamente, o acesso a cargos públicos; ou por crime falimentar, de prevaricação, peita ou suborno, concussão, peculato, ou contra a economia popular, contra o sistema financeiro nacional, contra normas de defesa da concorrência, contra as relações de consumo, fé pública, ou a propriedade.

**DO FORO/CLÁUSULA ARBITRAL**

Cláusula Nona - A parte elego o foro da sede para dirimir quaisquer dúvidas decorrentes do presente instrumento contratual, bem como para o exercício e cumprimento dos direitos e obrigações resultantes deste contrato, renunciando a qualquer outro, por mais privilegiado que possa ser.

E, por estar assim constituída, assina o presente instrumento particular, em via única.

Cuiabá - MT, 21 de Junho de 2022.

LEANDRO BARRETO KATAYAMA  
CPF: 029.224.611-06





JUNTA COMERCIAL DO ESTADO DE MATO GROSSO  
Registro Digital

Documento Principal

Identificação do Processo		
Número do Protocolo	Número do Processo Módulo Integrador	Data
22/084.329-5	MTP2200278492	21/06/2022
Identificação do(s) Assinante(s)		Date Assinatura
CPF	Nome	21/06/2022
020.224.611-06	LEANDRO BARRETO KATAYAMA	
Assinado utilizando o(s) seguinte(s) selo(s) do gov.br		
Selo Ouro - Certificado Digital, Selo Prata - Biometria Facial		

Junta Comercial do Estado de Mato Grosso



*Rose* ✓ *Jo* M *Q*

*1* *1*

W





Sistema Nacional de Registro de Empresas Mercantis - SINREM  
 Governo do Estado de Mato Grosso  
 Secretaria de Estado da Fazenda do Estado de Mato Grosso  
 Junta Comercial do Estado de Mato Grosso

## TERMO DE AUTENTICAÇÃO - REGISTRO DIGITAL

Certifico que o ato, assinado digitalmente, da empresa KATAYAMA DISTRIBUIDORA LTDA, de CNPJ 10.448.902/0001-49 e protocolado sob o número 22.084.329-5 em 21/06/2022, encontra-se registrado na Junta Comercial sob o número 51202048561, em 22/06/2022. O ato foi deferido eletronicamente pelo examinador Dshirze Oliveira.

Certifica o registro, o Secretário Geral, Julio Frederico Muller Neto. Para sua validação, deverá ser acessado o site eletrônico do Portal de Serviços / Validar Documentos (<https://portal.servicos.jucemat.mt.gov.br/Portal/pages/imagemProcesso/viaUnico.jsf>) e informar o número de protocolo e chave de segurança.

Cópia do Processo		Assinante(s)	Data Assinatura
CPF	Nome		
029.224.611-06	LEANDRO BARRETO KATAYAMA		21/06/2022

Assinado utilizando o(s) seguinte(s) selo(s) do e-sb - mt.  
 Selo Ouro - Certificado Digital, Selo Prata - Biometria Facial

Documento Principal		Assinante(s)	Data Assinatura
CPF	Nome		
029.224.611-06	LEANDRO BARRETO KATAYAMA		21/06/2022

Assinado utilizando o(s) seguinte(s) selo(s) do e-sb - mt.  
 Selo Ouro - Certificado Digital, Selo Prata - Biometria Facial

Data de início dos efeitos do registro (art. 36, Lei 8.934/1994): 21/06/2022



Documento assinado eletronicamente por Dshirze Oliveira, Servidora(a) Público(a), em 22/06/2022, às 15:57.



A autenticidade desse documento pode ser conferida no portal de serviços da fazenda informando o número do protocolo 22/084.329-5.



Junta Comercial do Estado de Mato Grosso  
 Certifico registro sob o nº 51202048561 em 22/06/2022 da Empresa KATAYAMA DISTRIBUIDORA LTDA, CNPJ 10448902000149 e protocolo 220843290 - 21/06/2022. Autenticação: 3F88CF975162D41C2A31257E18F800D12CD1915. Julio Frederico Muller Neto - Secretário-Geral. Para validar este documento, acesse <http://www.jucemat.mt.gov.br/> e informe o nº de protocolo 22/084.329-5 e a chave de segurança cX78. Esta cópia foi autenticada digitalmente e assinada em 22/06/2022 por Julio Frederico Muller Neto, Secretário-Geral.

pág. 0/10

*M*  
*R*  
*Resu*  
*go*  
*Neto*  
*7*  
*V*  
*N*



# JUNTA COMERCIAL DO ESTADO DE MATO GROSSO

Registro Digital

O ato foi assinado digitalmente por :

### Identificação do(s) Assinante(s)

CPF	Nome
955.179.101-06	JULIO FREDRICO MULIER NETO

Junta Comercial do Estado de Mato Grosso



Rose

Jul

MÍ

Cuiabá, quarta-feira, 22 de junho de 2022

glo

7

J



Junta Comercial do Estado de Mato Grosso  
Certifico registro sob o nº 51202048261 em 22/06/2022 da Empresa KATAYAMA DISTRIBUIDORA LTDA, CNPJ 1014802000149 e protocolo 220840205 - 21/06/2022. Autenticação: 3F68CF975152D41C2A31257E10F60CF2CD1915. Julio Frederico Mulier Neto - Secretário Geral. Para validar este documento, acesse <http://www.jucemat.mt.gov.br/> e informe o nº do protocolo 22084 020-5 e o código de segurança CX76 Esta cópia foi autenticada digitalmente e assinada em 22/06/2022 por Julio Frederico Mulier Neto, Secretário-Geral.

Julio Frederico Mulier Neto  
Secretário-Geral  
pág. 10/10

2

J



# CNH Digital

Departamento Nacional de Trânsito

REPUBLICA FEDERATIVA DO BRASIL  
MINISTÉRIO DA DEFESA  
DEPARTAMENTO NACIONAL DE TRÂNSITO  
CORREIA NACIONAL DE MATO GROSSO

1565724940

ROBERTO STACOSKI KATAYAMA

ROBERTO STACOSKI KATAYAMA  
LAVANDA BIANCHI KATAYAMA

1565724940

1565724940

MATO GROSSO

DENATRAN CONTRAN

## QR-CODE



Documento assinado com certificado digital em conformidade com a Medida Provisória nº 2200-2/2001. Sua validade poderá ser confirmada por meio do programa Assinador Serpro.

As orientações para instalar o Assinador Serpro e realizar a validação do documento digital estão disponíveis em: < [http://www.serpro.gov.br/assinador\\_digital](http://www.serpro.gov.br/assinador_digital) >, opção Validar Assinatura.

SERPRO / DENATRAN

*Handwritten notes:*  
Rose  
M  
F  
V  
J  
L



**KATAYAMA**  
DISTRIBUIDORA

KATAYAMA DISTRIBUIDORA LTDA  
CNPJ: 10.448.902/0001/49  
INSCRIÇÃO ESTADUAL: 13.694.959-2

ANEXO IV

DECLARAÇÃO DE CUMPRIMENTO DOS REQUISITOS DE HABILITAÇÃO

PREGÃO PRESENCIAL/REGISTRO DE PREÇOS N.º 39/2022

A KATAYAMA DISTRIBUIDORA LTDA, CNPJ Nº 10.448.902/0001-49, localizada à RUA 4 (LOT JARDIM ALENCASTRO) LT 10 – QD 06 – SALAO 02 – COXIPÓ declara, em conformidade com a Lei n.º 10.520/02, que cumpre todos os requisitos para habilitação para este certame licitatório no Município de Aripuanã – Estado de Mato Grosso – Pregão Presencial/Registro de Preços N.º 39/2022.

Cuiabá, 05 de JULIO de 2022.

LEANDRO  
BARRETO  
KATAYAMA  
2922461106

Assinatura para  
habilitação (LEANDRO  
BARRETO  
KATAYAMA)  
CNPJ: 10.448.902/0001-49  
Cuiabá - Mato Grosso  
13.694.959-2

LEANDRO BARRETO KATAYAMA  
PROPRIETARIO  
RG: 2035810-5  
CPF: 029.224.611-06  
KATAYAMA DISTRIBUIDORA  
CNPJ Nº 10.448.902/0001-49

CNPJ: 10.448.902/0001-49  
INSC. EST: 13.694.959-2  
KATAYAMA DISTRIBUIDORA LTDA  
R. Quatro (Lot JD ALENCASTRO)  
Lot: 10, Qd: 06, Sala: 02  
Bairro: Coxipó  
Fone: (65) 3359-1050  
CEP: 78.085 - CUIABA - MT

*Res*

*Handwritten signatures and initials*



**KATAYAMA**  
DISTRIBUIDORA

(65) 3359-1050

katayamadistribuidora@gmail.com

Rua Quatro (Lot. Jardim Alencastro) Lot 10 - Quadra 06 - Salão 02 - Coxipó - CEP: 78085-035 - Cuiabá/MT



### Certidão Simplificada

Certificamos que as informações abaixo constam dos documentos arquivados nesta Junta Comercial e são vigentes na data de sua expedição.

Nome Empresarial:	KATAYAMA DISTRIBUIDORA LTDA		
Natureza Jurídica:	SOCIEDADE EMPRESARIAL LIMITADA		
Número de Identificação do Registro de Empresas - NIRE:	CNPJ	Data de Arquivamento do Atto Constitutivo	Data de Início de Atividade
5120204856-1	10.448.902/0001-49	31/10/2008	75/09/2008

Endereço Completo:  
 RUA QUATRO (LOT 10 ALLENCASIRO) LT 10 QUADRA06 SALÃO 02 - BAIRRO CUXIPO CEP 78085-035 - QUIABAMA

Objeto Social:  
 COMERCIO ATACADISTA DE PRODUTOS DE HIGIENE LIMPEZA E CONSERVACAO DOMICILIAH COMERCIO ATACADISTA DE MEDICAMENTOS E DROGAS DE USO HUMANO COMERCIO ATACADISTA DE PRODUTOS ODONTOLOGICOS COMERCIO VAREJISTA DE PRODUTOS FARMACEUTICOS SEM MANIPULACAO DE FORMULAS, COMERCIO VAREJISTA DE ARTIGOS MEDICOS E ORTOPEDICOS REPRESENTANTES COMERCIAIS E AGENTES DO COMERCIO DE MEDICAMENTOS COSMETICOS E PRODUTOS DE PERFUMARIA REPRESENTANTES COMERCIAIS E AGENTES DO COMERCIO DE INSTRUMENTOS E MATERIAS ODONTO-MEDICO HOSPITALARES COMERCIO ATACADISTA DE ARTIGOS DE CAMA MESA E BANHO COMERCIO ATACADISTA DE ROUPAS E ACESSORIOS PARA USO PROFISSIONAL E DE SEGURANCA DO TRABALHO COMERCIO ATACADISTA DE INSTRUMENTOS E MATERIAS PARA USO MEDICO CIRURGICO, HOSPITALAR E DE LABORATORIOS, COMERCIO ATACADISTA DE PRODUTOS DE HIGIENE PESSOAL COMERCIO ATACADISTA DE ARTIGOS DE ESCRITORIO E DE PAPELARIA COMERCIO ATACADISTA DE EQUIPAMENTOS ELETRICOS DE USO PESSOAL E DOMESTICO COMERCIO ATACADISTA DE APARELHOS ELETRONICOS DE USO PESSOAL E DOMESTICO COMERCIO ATACADISTA DE MOVEIS E ARTIGOS DE COLCHOARIA COMERCIO ATACADISTA DE ARTIGOS DE TAPACARIA PERSIANAS E CORTINAS COMERCIO ATACADISTA DE PRODUTOS DE HIGIENE LIMPEZA E CONSERVACAO DOMICILIAH COM ATIVIDADE DE FRACIONAMENTO DE ACONDICIONAMENTO ASSOCIADA COMERCIO ATACADISTA DE EQUIPAMENTOS DE INFORMATICA COMERCIO ATACADISTA DE SUPRIMENTOS PARA INFORMATICA COMERCIO ATACADISTA DE MAQUINAS APARELHOS E EQUIPAMENTOS PARA USO ODONTO-MEDICO-HOSPITALAR PARTES E PECAS COMERCIO VAREJISTA DE MERCADORIAS COM PREDOMINANCIA DE PRODUTOS ALIMENTICIOS SUPERMERCADOS COMERCIO VAREJISTA ESPECIALIZADO DE EQUIPAMENTOS E SUPRIMENTOS DE INFORMATICA COMERCIO VAREJISTA ESPECIALIZADO DE ELETRODOMESTICOS E EQUIPAMENTOS DE AUDIO E VIDEO COMERCIO VAREJISTA DE MOVEIS, COMERCIO VAREJISTA DE ARTIGOS DE CAMA MESA E BANHO COMERCIO VAREJISTA DE ARTIGOS DE PAPELARIA, COMERCIO VAREJISTA DE BRINQUEDOS E ARTIGOS RECREATIVOS, COMERCIO VAREJISTA DE ARTIGOS ESPORTIVOS COMERCIO VAREJISTA DE COSMETICOS PRODUTOS DE PERFUMARIA E DE HIGIENE PESSOAL COMERCIO VAREJISTA DE PRODUTOS SANEANTES DOMISSANITARIOS COMERCIO VAREJISTA DE EQUIPAMENTOS PARA ESCRITORIO ATIVIDADES DE CONSULTORIA EM GESTAO EMPRESARIAL EXCETO CONSULTORIA TECNICA ESPECIFICA ATIVIDADES DE INTERMEDIACAO E AGENCIAMENTO DE SERVICOS E NEGOCIOS EXCETO IMOBILIARIOS

Capital Social:	R\$ 95.000,00	Microempresa ou Empresa de Pequeno Porte	Prazo de Duração
NOVENTA E CINCO MIL REAIS		MICRO EMPRESA (Lei Complementar nº12328)	INDETERMINADO
Capital Integralizado:	R\$ 95.000,00		
NOVENTA E CINCO MIL REAIS			

Sócio(s) Administrador(es)	Tém. Mandato	Participação	Função
CPF/NIRE Nome	xxxxxx	R\$ 95.000,00	SÓCIO / ADMINISTRADOR
029.224.611-06 LEANDRO BARRETO KATAYAMA			

Status: TRANSFORMADA Situação: ATIVA  
 Última Arquivamento: 22/06/2022 Número: 51202048561

Certidão Simplificada Digital emitida pela JUNTA COMERCIAL DO ESTADO DE MATO GROSSO e certificada digitalmente. Se desejar confirmar a autenticidade desta certidão, acesse o site da JUCEMAT (<http://www.jucemat.mt.gov.br>) e clique em validar certidão. A certidão pode ser validada de duas formas:  
 1) Validação por envio de arquivo (upload)  
 2) Validação visual (digite o nº C220004578547 e visualize a certidão)



220091.761-2

*Rose* *gelo* *del* *N d l*

Junta Comercial do Estado de Mato Grosso



### Certidão Simplificada

Certificamos que as informações abaixo constam dos documentos arquivados nesta Junta Comercial e são vigentes na data de sua expedição.

Nome Empresarial:	KATAYAMA DISTRIBUIDORA LTDA		
Natureza Jurídica:	SOCIEDADE EMPRESARIAL LIMITADA		
Ato:	092 - ALTERAÇÃO		
Evento(s):	020 - ALTERAÇÃO DE NOME EMPRESARIAL 2003 - ALTERAÇÃO DE SÓCIO/ADMINISTRADOR 048 - TRANSFORMAÇÃO		

Empresa(s) Antecessor(s)	Nire	Número Aprovação	LIF	Tipo Movimentação
Nome Anterior				
DANIELLE NAYARA MAIERON - ME	511016663-4	51600132422	xx	TRANSFORMAÇÃO
L. BARRETO KATAYAMA EIRELI	5160013242-2	51202048551	xx	TRANSFORMAÇÃO
D. N. MAIERON EIRELI - ME	xxxxxxx	2132370	xx	ALTERAÇÃO DE NOME EMPRESARIAL

Filial(ais) nesta Unidade da Federação ou fora dela

Nire	CNPJ	Endereço
NADA MAIS		

Cuiabá, 04 de Julho de 2022 13:36

*Julio Frederico Muller Neto*  
 JULIO FREDERICO MULLER NETO  
 SECRETÁRIO GERAL

Certidão Simplificada Digital emitida pela JUNTA COMERCIAL DO ESTADO DE MATO GROSSO e certificada digitalmente. Se desejar confirmar a autenticidade desta certidão, acesse o site da JUCEMAT (<http://www.jucemat.mt.gov.br>) e clique em validar certidão. A certidão pode ser validada de duas formas:  
 1) Validação por envio de arquivo (upload)  
 2) Validação visual (digite o nº C220004578547 e visualize a certidão)



221041.761-2

*Rose*

*[Handwritten signature]*

*[Handwritten signature]*

*[Handwritten signature]*

*[Handwritten mark]*

*[Handwritten mark]*

*[Handwritten mark]*



**KATAYAMA**  
DISTRIBUIDORA

KATAYAMA DISTRIBUIDORA LTDA  
CNPJ: 10.448.902/0001-49  
INSCRIÇÃO ESTADUAL: 13.694.959-2

**ANEXO V**

**REQUERIMENTO DE BENEFÍCIO DO TRATAMENTO DIFERENCIADO E  
DECLARAÇÃO PARA MICROEMPRESAS E EMPRESAS DE PEQUENO PORTE  
(LEI COMPLEMENTAR Nº 123/2006)**

**PREGÃO PRESENCIAL/REGISTRO DE PREÇOS N.º 39/2022**

Eu LEANDRO BARRETO KATAYAMA, portador (a) da Carteira de Identidade R.G. nº. 2035810-5 – SSP/MT e do CPF/MF nº 029.224.611-06, representante da empresa KATAYAMA DISTRIBUIDORA LTDA, CNPJ/MF nº 10.448.902/0001-49, solicitamos na condição de **MICROEMPRESA**, quando da sua participação na licitação, modalidade Pregão Presencial/Registro de Preços N.º 39/2022, seja dado o tratamento diferenciado concedido a essas empresas com base nos artigos 42 a 45 da Lei Complementar nº. 123/2006.

Declaramos ainda, que não existe qualquer impedimento entre os previstos nos Incisos do § 4º do artigo 3º da Lei Complementar Federal nº. 123/2006.

(Como prova da referida condição, apresentamos em documento anexo, CERTIDÃO emitida pela Junta Comercial para comprovação da condição de Microempresa ou Empresa de Pequeno Porte.)

Cuiabá, 05 de JULHO de 2022.

LEANDRO BARRETO KATAYAMA  
2922461106

Assinado eletronicamente  
por  
LEANDRO BARRETO  
KATAYAMA  
em 05/07/2022 às 13:08:11

LEANDRO BARRETO KATAYAMA  
PROPRIETARIO  
RG: 2035810-5  
CPF: 029.224.611-06  
KATAYAMA DISTRIBUIDORA  
CNPJ Nº 10.448.902/0001-49

CNPJ: 10.448.902/0001-49  
Insc. Est.: 13.694.959-2  
KATAYAMA DISTRIBUIDORA LTDA  
R. Quatro (Lot. JD ALENCASTRO)  
Lot. 10, Qd. 06, Sala. 02  
Bairro: COXPO  
Fone: (65) 3359-1050  
CEP: 78.085 - CUIABA - MT

Rose

Handwritten signature and initials

**KATAYAMA**  
DISTRIBUIDORA

(65) 3359-1050

katayamadistribuidora@gmail.com

Rua Quatro (Lot. Jardim Alencastro) Lot. 10 - Quadra 06 - Sala 02 - Coxpo - CEP 78085-026 - Cuiabá/MT

N P P

## Termo de Abertura

Dados da empresa			
Nome Empresarial:			
L. BARRETO KATAYAMA EIRELI			
NIRE:	5160013242-2	CNPJ:	10.448.902/0001-49
Nome Anterior:		NIRE Anterior:	
D. N. MAJERON EIRELI - ME			
Município:	CUIABA	UF:	MATO GROSSO
Inscrição:		Inscrição Municipal:	
Data do ato constitutivo em Junta Comercial:		31/10/2008	

Dados do Livro			
Finalidade:	DIARIO	Quantidade de páginas:	399
Numero de ordem:	4		
Data:	07/06/2022		

Assinante(s)			
CPF:	Nome	Função	CRC
442.263.961-91	RODRIGO VALMORBIDA	Contador	MT013080/C-1
079.224.611-06	LEANDRO BARRETO KATAYAMA	Diretor	



Junta Comercial do Estado de Mato Grosso  
Este Livro foi protocolado sob o nº 22/077.004-2 no dia 07/06/2022. Os dados de autenticação estão corrigidos no Termo de Autenticação que deverá ser validado conforme informações constantes do mesmo.

Empresa: **L. BARRETO KATAYAMA EIRELI**  
 C.N.P.J.: 10.448.002/0001-49  
 Desc. Junta Comercial: 51600132422 Data: 04/08/2017  
 Endereço: RUA QUATRO (LOT 30 ALENCASTRO), 10, QUADRA06 SALAO 02, COXIPÓ, CUIABA/MT, CEP 78065-035  
 Balanço encerrado em: 31/12/2021

Folha: 0392  
 Número livro: 0004

**BALANÇO PATRIMONIAL**

Código Classificação	Descrição	Saldo Atual
<b>1 1</b>	<b>ATIVO</b>	<b>1.385.710,590</b>
<b>2 1.1</b>	<b>ATIVO CIRCULANTE</b>	<b>1.379.125,500</b>
<b>3 1.1.1</b>	<b>DISPONÍVEL</b>	<b>70.655,230</b>
<b>4 1.1.1.01</b>	<b>CAIXA</b>	<b>31.208,400</b>
5 1.1.1.01.001	CAIXA GERAL	
		<b>39.424,960</b>
<b>7 1.1.1.02</b>	<b>BANCOS CONTA MOVIMENTO</b>	<b>7.056,340</b>
8 1.1.1.02.001	BANCO BRADESCO AG - 1402 C.T. 0047291-3	
9 1.1.1.02.002	BANCO DO BRASIL NBB-9 CONTA 2.120-1	
		<b>31.428,120</b>
		<b>21,870</b>
<b>10 1.1.1.03</b>	<b>APLICAÇÕES FINANCEIRAS LIQUIDEZ IMEDIATA</b>	<b>21,870</b>
11 1.1.1.03.001	BRADESCO BIVEST FACIL CC 0047291-3	
		<b>337.236,680</b>
<b>12 1.1.2</b>	<b>CLIENTES</b>	<b>337.236,680</b>
<b>13 1.1.2.01</b>	<b>DUPPLICATAS A RECEBER</b>	<b>144.207,310</b>
14 1.1.2.01.001	CORRENTES DIVERSOS	
1247 1.1.2.01.001	ISRAEL DE OLIVEIRA PIUJO & CIA LTDA	
1739 1.1.2.01.001	L H ORGANIZACAO HOTELLEIRA LTDA	
1775 1.1.2.01.001	MUNICIPIO DE CHARADA DOS GUIMARANS	
1107 1.1.2.01.001	MUNICIPIO DE CLAUDIA	
1261 1.1.2.01.001	MUNICIPIO DE COLUPE	
1217 1.1.2.01.001	MUNICIPIO DE COLNZA	
1196 1.1.2.01.001	MUNICIPIO DE CONQUISTA DOESTE	
1118 1.1.2.01.001	MUNICIPIO DE CURVILANDIA	
1082 1.1.2.01.001	MUNICIPIO DE JACIARA	
1119 1.1.2.01.001	MUNICIPIO DE JUARA	
1292 1.1.2.01.001	MUNICIPIO DE JUCHEIRA	
1195 1.1.2.01.001	MUNICIPIO DE NOSSA SENHORA DO LIVRAMENTO	
1277 1.1.2.01.001	MUNICIPIO DE NOVA BANDERANTES	
1381 1.1.2.01.001	MUNICIPIO DE NOVA MARINGA	
1103 1.1.2.01.001	MUNICIPIO DE NOVA OLIMPIA	
1778 1.1.2.01.001	MUNICIPIO DE NOVA XAVANTINA	
1796 1.1.2.01.001	MUNICIPIO DE NOVO MUNDO	
1296 1.1.2.01.001	MUNICIPIO DE PARANATA	
1204 1.1.2.01.001	MUNICIPIO DE PEDRA PRETA	
1094 1.1.2.01.001	MUNICIPIO DE PLANALTO DA SERRA	
1095 1.1.2.01.001	MUNICIPIO DE QUIRINZINHA	
1768 1.1.2.01.001	MUNICIPIO DE SANTA CARLEM	
1281 1.1.2.01.001	MUNICIPIO DE SANTO ANTONIO DO LESTE	
1287 1.1.2.01.001	MUNICIPIO DE SAO FELIX DO ARAGUAIA	
1185 1.1.2.01.001	MUNICIPIO DE SAO JOSE DO RIO CLARO	
1167 1.1.2.01.001	MUNICIPIO DE SAPUAI	
1165 1.1.2.01.001	MUNICIPIO DE TAPUIAH	
1718 1.1.2.01.001	MUNICIPIO DE UNIAO DO SUL	
1111 1.1.2.01.001	MUNICIPIO DE VARGEM GRANDE	
1203 1.1.2.01.001	MUNICIPIO DE VERA	
1104 1.1.2.01.001	CITY BRASO TRANSPORTES LTDA	
1758 1.1.2.01.001	PEREIRA DE SOUZA & CIA LTDA	
1257 1.1.2.01.001	PINHEIRO DA SILVA & CIA LTDA	
1260 1.1.2.01.001	PROMO GRAFICA EDITORA E COMUNICACAO VISUAL FIELDI	
1307 1.1.2.01.001	RESIDENCIAL JARDIM DAS TORRES	
1196 1.1.2.01.001	SECRETARIA MUNICIPAL DE SAUDE	
1188 1.1.2.01.001	SERVICOS PRO-CONDOMINIO QUIARA LTDA	
		<b>54.038,690</b>
<b>18 1.1.3</b>	<b>OUTROS CRÉDITOS</b>	<b>49.720,740</b>
<b>23 1.1.3.03</b>	<b>ADiantamentos a fornecedores</b>	<b>49.720,740</b>
1760 1.1.3.03.002	ACTUAL TAX SOLUÇÕES TRIBUT	
		<b>2.934,430</b>
<b>24 1.1.3.06</b>	<b>ADiantamento a empregados</b>	<b>2.934,430</b>
25 1.1.3.06.001	ADiantamento de salário	
		<b>1.353,530</b>
<b>26 1.1.3.08</b>	<b>TRIBUTOS A RECUPERAR/COMPENSAR</b>	<b>738,000</b>
30 1.1.3.08.002	ICMS A RECUPERAR	
34 1.1.3.08.006	TRIBUTOS PROVIS A MAIOR OU INDIVIDUAMPTEL	
		<b>565,530</b>
		<b>12.466,580</b>
<b>46 1.1.4</b>	<b>CONSORCIO</b>	<b>12.466,580</b>
<b>47 1.1.4.01</b>	<b>COTAS DE CONSORCIO</b>	<b>12.466,580</b>
48 1.1.4.01.001	CONSORCIO BCO BRADESCO	

Sistema fornecido por RODRIGO VAL MURBIDA



Junta Comercial do Estado de Mato Grosso  
 Este Livro foi protocolado sob o nº 22/077/004-2 no dia 04/08/2022. Os dados de autenticação estão contidos no Termo de Autenticação que deverá ser validado conforme informações constantes do mesmo.

*Rose*  
*gto*  
*H J l*

Empresa: L. BARRETO KATAYAMA EIRELI

C.N.P.J.: 10.448.903/0001-49

Insc. Junta Comercial: 51600132422 Data: 04/06/2017

Endereço: RUA QUATRO (LOT 30 AL ENCANTADO), 10, QUADRANG SALAO 02, COXIPÓ, CUIABÁ/MT, CEP 78085-035

Balanco encerrado em: 31/12/2021

Folha: 0393

Número livro: 0004

**BALANÇO PATRIMONIAL**

Código	Classificação	Descrição	Saldo Atual
		<b>ESTOQUE</b>	<b>904.738,410</b>
53	1.1.5	MERCADORIAS, PRODUTOS E INSUMOS	904.738,410
54	1.1.5.01	MERCADORIAS PARA REVENDA	904.738,410
55	1.1.5.01.000.1		
		<b>ATIVO NÃO-CIRCULANTE</b>	<b>6.585,000</b>
501	1.2	ATIVO REALIZÁVEL A LONGO PRAZO	6.585,000
69	1.2.1	OUTROS CRÉDITOS	6.585,000
76	1.2.1.02	EMPRÉSTIMOS A TERCEIROS	6.585,000
83	1.2.1.02.007	TARACARIA COOP. BRANCO	6.585,000
1156	1.2.1.02.007.001		
		<b>PASSIVO</b>	<b>1.385.730,590</b>
		<b>PASSIVO CIRCULANTE</b>	<b>792.282,470</b>
149	2	EMPRÉSTIMOS E FINANCIAMENTOS	173.268,350
150	2.1	EMPRÉSTIMOS	174.646,280
152	2.1.1	EMPRÉSTIMOS	71.250,870
151	2.1.1.01	CONTA GARANTIDA BCO BRASÍL	153.395,410
152	2.1.1.01.001	OPERACAO CAPITAL GIRO	
153	2.1.1.01.001		
157	2.1.1.05	TÍTULOS A PAGAR	1.077,910
1349	2.1.1.05.001	CAIXA DE CRÉDITO	1.077,910
		<b>FORNecedores</b>	<b>590.287,840</b>
164	2.1.3	FORNecedores	590.287,840
165	2.1.3.01	ALVES DE MATOS E MATOS LTDA	1.567,130
1053	2.1.3.01.001	ARENA DISTRIBUIDORA DE PRODUTOS BUDLI	1.479,310
1273	2.1.3.01.001	HASTON INDUSTRIA DE AFROSSOIS LTDA	3.278,380
1051	2.1.3.01.001	RIS INDUSTRIA F/COMERCIO DE POLIMEROS PLASTICOS E DERIVADOS	4.562,100
1005	2.1.3.01.001	CASA FORTE DOCES & DESSERTAVERS - LTDA	399,300
1298	2.1.3.01.001	CLAUDIA DA SILVA RACHDO EIRELI-ME	2.970,000
1248	2.1.3.01.001	COMERCIAL DE REFRIGERACAO PARAN COSTA LTDA	670,000
1366	2.1.3.01.001	DENTAL CENTRO OPTICO LTDA I	740,000
1735	2.1.3.01.001	ECHAX COMERCIO DE MATERIA HOSPITALAR	8.420,000
1245	2.1.3.01.001	ESTACAO TRANSPORTES EIRLI - ME	431,250
1263	2.1.3.01.001	HELIOSPEL COM. DE PLASTICOS E PAPEL LTDA	231,000
1250	2.1.3.01.001	INDUSTRIA QUIMICA OHT LTDA	17.110,000
1246	2.1.3.01.001	L. FERNANDO PROPRIZIANO DE SOUZA EPP	678,010
1247	2.1.3.01.001	MADREIRA ARAGUAZA COMERCIO DE MADEIRAS EIRELI - ME	3.643,800
1230	2.1.3.01.001	MD COMERCIO E EMPREENDIMENTOS FARMACIA I	871,390
1234	2.1.3.01.001	MEDICAL CHIZZOLINI LTDA	450.000,000
1241	2.1.3.01.001	MILGA QUIMICA IND. E COMERCIO EIRELI	8.076,790
1037	2.1.3.01.001	MONI LRO BOB LTOQ LTDA EPP	380,800
1289	2.1.3.01.001	RIO NOVO ENCOMENDAS E CARRIS LTDA	350,000
1264	2.1.3.01.001	RITA DE LASSIA COSTA CARROS HEPATO	210,000
1251	2.1.3.01.001	S. M. DA ROCHA RUIZ EPP	1.478,770
1040	2.1.3.01.001	SH F110 COMERCIO DE PAPEIS LTDA	4.051,300
1289	2.1.3.01.001	SHOPPING DA LIMPÇA LTDA	1.349,390
1291	2.1.3.01.001	SOLAR BRASIA PRODUTOS QUIMICOS LTDA - EPP	63.764,160
1052	2.1.3.01.001	TECHLAGEM MARTINS LTDA	4.850,830
1046	2.1.3.01.001	TICIDOS TITA LTDA	610,880
1272	2.1.3.01.001	TRANSPORTADORA BOYS EXPRESS LTDA	364,010
1781	2.1.3.01.001	VARIEDLY MISCEL DA SILVA E CIA LTDA	434,000
1061	2.1.3.01.001	WALEXIA DOS S CORDEIRO LTR I	2.138,600
1265	2.1.3.01.001	WTO DIAGNOSTICA LTDA - EIRLI	5.600,000
1249	2.1.3.01.157		
		<b>OBRIÇOES TRIBUTARIAS</b>	<b>22.153,730</b>
169	2.1.4	IMPOSTOS E CONTRIBUICOES A RECOLHER	22.153,730
170	2.1.4.01	ICMS A RECOLHER	788,000
172	2.1.4.01.002	SIMPLES A RECOLHER	21.365,730
479	2.1.4.01.015		
		<b>OBRIÇOES TRABALHISTA E PREVIDENCIARIA</b>	<b>6.482,590</b>
183	2.1.5	OBRIÇOES COM O PESSOAL	4.000,070
186	2.1.5.01	SALARIOS E ORDINHADOS A PAGAR	4.000,070
187	2.1.5.01.001		
		<b>OBRIÇOES SOCIAIS</b>	<b>2.473,480</b>
190	2.1.5.02	ISS A RECOLHER	1.902,610
191	2.1.5.02.001	FGTS A RECOLHER	576,770
192	2.1.5.02.002	IRRF S/ FOLHA A RECOLHER	44,100
194	2.1.5.02.002		
		<b>PASSIVO NÃO-CIRCULANTE</b>	<b>85.593,000</b>
203	2.2	PASSIVO EXIGIVEL A LONGO PRAZO	85.593,000
217	2.2.1		

Sistema licenciado para RODRIGO VALMORRIM



Junta Comercial do Estado de Mato Grosso  
Este Livro foi protocolado sob o nº 27/077.004 2 no dia 07/06/2022. Os dados de autenticação estão corretos no Termo de Autenticação que deverá ser validado conforme informações constantes do mesmo.

pág. Junta Comercial 393/069

Rosa go

Handwritten signatures and initials, including a large 'M' and 'J'.



Empresa: L. BARRETO KATAYAMA EIRELI

C.N.P.J.: 10.448.907/0001-40

Insc. Junta Comercial: 51600132402 Data: 04/08/2017

Endereço: RUA QUATRO (L.O1 DO ALENCASTRO), 10, QUADRA 6 SALAO 02, COSCPO, CUIABA/MT, CEP 78065-035

Balanco encerrado em: 31/12/2021

Folha: 0394

Número livro: 0004

### BALANÇO PATRIMONIAL

Código	Classificação	Descrição	Saldo Atual
		<b>EMPRÉSTIMOS E FINANCIAMENTOS</b>	<b>85.503,00C</b>
		<b>EMPRÉSTIMOS</b>	<b>85.503,00C</b>
218	2.2.1.01		
219	2.2.1.01.001		
1157	2.2.1.01.001.001	KATAYAMA SERVIÇOS TRANSPORTES	51.000,00C
1358	2.2.1.01.001.002	MARCELY TATSANI B KATAYAMA	31.700,00C
1376	2.2.1.01.001.004	RAIANA ESTHANY DO NASCIMENTO	353,00C
		<b>PATRIMÔNIO LÍQUIDO</b>	<b>307.925,12C</b>
		<b>CAPITAL SOCIAL</b>	<b>95.000,00C</b>
242	2.3		
243	2.3.1		
244	2.3.1.01	<b>CAPITAL SUBSCRITO</b>	<b>95.000,00C</b>
690	2.3.1.01.002	LEANDRO BARRETO KATAYAMA	95.000,00C
		<b>LUCROS OU PREJUÍZOS ACUMULADOS</b>	<b>412.925,12C</b>
284	2.3.5		
285	2.3.5.01	<b>LUCROS OU PREJUÍZOS ACUMULADOS</b>	<b>412.925,12C</b>
711	2.3.5.01.007	LUCRO DO EXERCÍCIO 2017	23.750,93C
712	2.3.5.01.008	LUCRO DO EXERCÍCIO 2018	20.678,06C
713	2.3.5.01.009	LUCRO DO EXERCÍCIO 2019	163.744,12C
714	2.3.5.01.004	RESULTADO DO EXERCÍCIO EM CURSO	960.611,79C
286	2.3.5.01.030	LUCRO DISTRIBUÍDO	764.869,03D
1347	2.3.5.01.110		

- Sob as penas da Lei, declaramos que as informações aqui contidas são verdadeiras e sua responsabilidade por todas elas;
- As informações foram extraídas das folhas nºs 001 à 005 do Livro Diário nº 01, registrado sob o nº 12/006238-0 e a empresa está registrada na Junta Comercial do Estado de Mato Grosso sob o NIRE nº 51201203661, em 04/03/2009;
- A sociedade não possui Conselho Fiscal instalado;
- A sociedade não possui Auditoria Independente.

LEANDRO BARRETO KATAYAMA

CPF: 029.724.611-06

RODRIGO VALMORBIDA

Reg. no CRC - MT sob o No. MTD11080/O-1

CPF: 442.289.961-91

Sistema licenciado para RODRIGO VALMORBIDA



Junta Comercial do Estado de Mato Grosso

Este Livro foi protocolado sob o nº 22/077.004-2 no dia 07/06/2022. Os dados de autenticação estão contidos no Termo de Autenticação que deverá ser verificado conforme informações constantes do mesmo.

pag. Junta Comercial 394/399

**DEMONSTRAÇÃO DO RESULTADO DO EXERCÍCIO EM 31/12/2021**

**RECEITA BRUTA**

CONTAS DE RESULTADO - REVERTER

RECEITAS OPERACIONAIS

VENDE DE MERCADORIAS SUBST. TRIB.

RECEITA DE PRESTAÇÃO DE SERVIÇOS

SERVIÇOS PATENTES

1.418.166,18	<u>1.478.162,18</u>	
84.892,18	<u>84.892,18</u>	<u>1.563.054,36</u>

**DEDUÇÕES**

(-) DEDUÇÕES DA RECEITA BRUTA

(-) AMORTIZAMENTO E DEVALUAÇÕES

(-) DEVALUAÇÃO DE VENDAS DE MERCADORIAS

(-) INDÚSTIOS SOBRE VENDAS E SERVIÇOS

(-) SIMPLAS

(27.491,20)	<u>117.431,40</u>	
1143.361,11	<u>1143.361,11</u>	<u>1.771.227,21</u>
		<u>1.451.813,05</u>

**RECEITA LÍQUIDA**

**CMV**

COMPRISIVEL

CUSTOS DAS MERCADORIAS VENDIDAS

(9.835,08)		
(870.174,27)	<u>1887.333,25</u>	<u>(887.333,25)</u>
		<u>569.479,80</u>

**LUCRO BRUTO**

1419.737,18

**DESPESAS OPERACIONAIS**

**DESPESAS COM VENDAS**

TERMINO

ASSISTÊNCIA MÉDICA E SOCIAL

DEBITOS

TRÉCIDO E CURATOS

SERVICIOS

ALUGUERIS

TELEFONE

DESPESAS MISTAS E VARIÁVEIS

SERVICIOS PRESTADOS POR TERCEIROS

SEGUROS

LOCAÇÃO DE VEICULO

(1.288,14)		
(254,39)		
(8.101,07)		
(40.300,34)		
(1.352,12)		
(10.796,01)		
(945,11)		
(11,89)		
(123.573,03)		
(447,80)		
(661,00)	<u>1002.127,91</u>	<u>1002.127,91</u>

**DESPESAS ADMINISTRATIVAS**

DESPESAS COM PESSOAL

SALÁRIOS E OBRIGADOS

PRO-LABORE

13º SALÁRIO

FÉRIAS

FGTS

VALOR TRANSPORTE

(-) REEMBOLSO DE VALOR TRANSPORTE

INDÍVIDOS, TAXAS E CONTRIBUIÇÕES

ITVA

TAXAS DIVERSAS

TAXA DE REEMBOLSO DE SERVIÇOS

ICMS ESTIMATIVA

DESPESAS IMPLANT

ENERGIA ELÉTRICA

MATERIAL DE ENFERMAGEM

MATERIAL DE HIGIENE E LIMPIEZA, COZA E COZINHA

HONORARIO CONTÁBIL

DESPESAS LEGAIS E JUDICIAIS

MANT. VEICULOS, EQUIPAMENTOS, LAZAROS VEICULOS

(43.290,19)		
(35.000,00)		
(4.810,22)		
(6.889,70)		
(4.377,75)		
(2.173,37)		
(1.076,13)	<u>106.010,76</u>	
(1.791,87)		
(4.714,44)		
(1.198,00)		
(768,00)	<u>17.912,33</u>	
(6.429,86)		
(1.400,80)		
(7.400,79)		
(13.157,00)		
(3.671,19)		
(900,00)		

*Handwritten signature or mark.*

*Handwritten signature and initials.*

Este livro foi protocolado pela Junta Comercial de Mato Grosso em 01/08/2021.



Junta Comercial de Estado de Mato Grosso  
 Este livro foi protocolado sob o nº 22/077.004-2 no dia 01/08/2021. Os dados de autenticação estão contidos no Termo de Autenticação que deverá ser validado conforme informações constantes do mesmo.

*Handwritten signatures and initials: Rose, JHO, U, J, P.*

Empresa: L. BARRETO KATAYAMA EIRELI  
 C.N.P.J.: 10.448.902/0001-49  
 Insc. Junta Comercial: 51600132422 Data: 04/08/2017

Folha: 0396  
 Número Livro: 0004

**DEMONSTRAÇÃO DO RESULTADO DO EXERCÍCIO EM 31/12/2021**

<b>DESPESAS ADMINISTRATIVAS</b>			
ALUGUEIRO E CARRETIOS	(79.824,08)		
SEGURO DE VIDA	(1.253,61)	<u>(107.867,69)</u>	
<b>DESPESAS FINANCEIRAS</b>			
JUROS PASSIVOS	(1.759,43)		
JUROS DE MORA	(01,62)		
JUROS E CONDICÃO BANCÁRIAS	(3.214,00)	<u>(7.975,05)</u>	<u>(117.842,74)</u>
IOF	(47,98)		
<b>RECEITAS FINANCEIRAS</b>			
RECEITAS FINANCEIRAS			
JUROS E DESCONTOS	49,76		49,76
JUROS DE APLICAÇÕES	(2,97)	<u>(2,97)</u>	
EXERCÍCIOS FINANCEIROS ANTERIORES			<u>89.784,23</u>
<b>RESULTADO OPERACIONAL</b>			
			<u>89.784,23</u>
<b>RESULTADO ANTES DO IR E CSL</b>			
			<u>89.784,23</u>
<b>LUCRO LÍQUIDO DO EXERCÍCIO</b>			

- Sob as penas da Lei, declaramos que as informações aqui contidas são verdadeiras e nos responsabilizamos por todas elas.  
 - As informações foram extraídas dos livros nº 001 a 032 do livro físico nº 13, registrado sob o nº 127004238-C e a empresa está registrada na Junta Comercial do Estado de Mato Grosso sob o CERS nº 51291703661, em 04/03/2009.  
 - A sociedade não possui Conselho Fiscal instalado.  
 - A sociedade não possui Auditoria Independente.

LEANDRO BARRETO KATAYAMA  
 CPF: 079.224.411-04

DOMINGO VALDEBRIDA  
 Reg. no CRC - MT sob o nº 20119997/0-1  
 CPF: 442.280.362-91

*Handwritten signatures and initials:*  
 - Top right: Large signature 'M' with 'F' above it.  
 - Middle right: Signature 'J' and 'V'.  
 - Bottom right: Signature 'H' and 'V'.  
 - Bottom center: Signature 'Rose'.

Assento licenciado para DOMINGO VALDEBRIDA



Junta Comercial do Estado de Mato Grosso  
 Este Livro foi protocolado sob o nº 22/077.001-7 no dia 07/08/2022. Os dados de autenticação estão arquivados no Livro de Autenticação que deverá ser validado conforme informações constantes do mesmo.

Junta Comercial 396/089

**Empresa:** L. BARRETO KATAYAMA EIRELI  
**Inscrição:** 10.448.902/0001-49  
**Período:** 01/01/2021 - 31/12/2021  
**Sitac. Junta Comercial:** 51600132427 Data: 04/08/2017

**Folha:** 0397  
**Número Livro:** 0004  
**Emissões:** 07/06/2022  
**hora:** 09:23:48

**COEFICIENTES DE ANÁLISES EM 31/12/2021**

Coeficiente	Fórmula	Valor	Resultado
Índice de Liquidez Geral	Ativo Circulante + Realizável Longo Prazo	1.379.125,99 + 6.985,00	1,58
	Passivo Circulante + Passivo Não Circulante	797.192,47 + 80.567,00	
Índice de Liquidez Corrente	Ativo Circulante	1.379.125,99	1,74
	Passivo Circulante	792.192,47	
Índice de Liquidez Seca	Ativo Circulante - Estoques	1.379.125,99 - 904.788,41	0,50
	Passivo Circulante	797.192,47	
Índice de Capital de Terceiros	Passivo Circulante + Passivo Não Circulante	797.192,47 + 80.567,00	1,73
	Patrimônio Líquido	507.945,12	

LEANDRO BARRETO KATAYAMA

CPF: 029.224.611-06

RODRIGO VALMORRIDA  
 Rpg. do CRC - HT sob o No. 11013086/0-1  
 CPF. 412.209.961-91

*Rese*  
*Estu*  
*M*  
*Q*  
*U*  
*96*  
*2*  
*1*

Sistema licenciado para RODRIGO VALMORRIDA



Junta Comercial do Estado de Mato Grosso  
 Este Livro foi protocolado sob o nº 22/077.004-2 na dia 07/06/2022. Os dados de autenticação estão rubricados no Termo de Autenticação que deverá ser validado conforme informações constantes do mesmo.

pag. Junta Comercial 367/368

**TERMO DE TRANSFERÊNCIA**

Contém este livro Diário, ordem nº 4, 399 folhas numeradas de 1 à 399, da empresa L. BARRETO KATAYAMA EIRELI, registrada sob nº 51600132422, na Junta Comercial do estado de MT em 04/08/2017, CNPJ nº 10.448.902/0001-49, com sede a RUA QUATRO (LOT JD ALENCASTRO), nº 10, Bairro COXIPO, CEP 78085-035, na cidade de CUIABA / MT.

Em 00/00/0000,

CUIABA, 31 de Dezembro de 2021

LEANDRO BARRETO KATAYAMA  
DIRETOR  
CPF: 029.224.611-06

RODRIGO VALMORBIDA  
Reg. no CRC - MT sob o No. MT013080/O-1  
CPF: 442.289.961-91

*Handwritten signatures and initials:*  
- "Rosa"  
- "Joa"  
- "M." with a large flourish  
- "V"  
- "H"



Junta Comercial do Estado de Mato Grosso  
Este livro foi protocolado sob o nº 22-077.004-2 no dia 07/05/2022. Os dados de autenticação estão refletidos no Termo de Autenticação que deverá ser validado conforme informações constantes do mesmo.

*Handwritten number:* 96

*Handwritten initials:* H, J, I

## Termo de Encerramento

Dados da empresa			
Nome Empresarial:			
L. BARRETO KATAYAMA EIRELI			
NIRE:	5160013242-2	CNPJ:	10.448.902/0001-49
Nome Anterior:		NIRE Anterior:	
Município:	CUIABA	UF:	MATO GROSSO
Inscrição	Inscrição Municipal:		
Data do ato constitutivo em Junta Comercial:		31/10/2008	

Dados do Livro			
Finalidade:	DIARIO		
Número de	4	Data assinatura:	07/06/2022
Quantidade de páginas:	399		
Período de escrituração			
Início:	01/01/2021	Fim:	31/12/2021
Período de retificação:			
Início:		Fim:	

Assinante(s)			
CPF	Nome	Função	CRC
442.289.961-91	RODRIGO VALMORSIDA	Contador	MT013083/O-1
029.224.611-06	LEANDRO BARRETO KATAYAMA	Diretor	



Junta Comercial do Estado de Mato Grosso  
Este livro foi produzido sob o nº 22/077.004-7 no dia 07/06/2022. Os dados de autenticação estão contidos no Termo de Autenticação que deverá ser validado conforme informações constantes do mesmo.



## TERMO DE AUTENTICAÇÃO - LIVRO DIGITAL

Declaro exatos os Termos de Abertura e de Encerramento do Livro Digital com características abaixo, por mim conferido e autenticado sob o nº 515117 em 07/06/2022. Assinado digitalmente por Allison dos Santos. Para validação da Autenticação dos Termos, deverá ser acessado o site eletrônico do Portal de Serviços / Validar Documentos (<https://portalservicos.jucemat.mt.gov.br/Portal/pages/imagemProcesso/viaUnica.jsf>) e informar o número do protocolo e a chave de segurança abaixo:

Número de Protocolo	Chave de Segurança
22/077.004-2	oCSH

Identificação da Empresa	
Nome Empresarial:	L. BARRETO KATAYAMA EIRELI
Nire:	
CNPJ:	10.448.902/0001-49
Município:	CUIABA

Identificação do Livro Digital	
Espécie:	Livro Diário
Número de Ordem:	4
Período de Escrituração:	01/01/2021 - 31/12/2021
Número da Procuração:	

Assinante(s)			
CPF	Nome	CRC	Data Assinatura
442.289.961-91	RODRIGO VALMORBIDA	MT013080/O-1	07/06/2022
Assinado utilizando o(s) seguinte(s) selo(s) do gov.br			
Selo Ouro - Certificado Digital, Selo Prata - Biometria Facial			

029.224.611-06	LEANDRO BARRETO KATAYAMA		07/06/2022
Assinado utilizando o(s) seguinte(s) selo(s) do gov.br			
Selo Ouro - Certificado Digital, Selo Prata - Biometria Facial			



Documento assinado eletronicamente por Allison dos Santos, Servidor(a) Público(a), em 07/06/2022, às 14:31.

Rose

90

*[Handwritten signatures and initials]*

Junta Comercial do Estado de Mato Grosso



Sistema Nacional de Registro de Empresas Mercantil - SINREM  
Governador do Estado de Mato Grosso  
Secretaria de Estado da Fazenda do Estado de Mato Grosso  
Junta Comercial do Estado de Mato Grosso

Junta Comercial do Estado de Mato Grosso



Cuiabá, terça-feira, 07 de junho de 2022

A autenticidade desse documento pode ser conferida no [portal de serviços da jucemat](#) informando o número do protocolo 22/077.004-2.



Rosa

96

*[Handwritten signatures and initials]*



Exercício: 2022

Ano Calendário: 2021

**RECIBO DE ENTREGA**

DECLARAÇÃO ORIGINAL

Período abrangido pela Declaração: 01/01/2021 a 31/12/2021

**1. Informações do Contribuinte**

Nome empresarial <b>L BARRETO KATAYAMA SIRBLI</b>	CNPJ da Matriz <b>10.448.902/0001-49</b>
Data da Abertura no CNPJ <b>31/10/2008</b>	Optante pelo Simples Nacional <b>Sim</b>
Regime de Apuração <b>Competência</b>	
CNPJ das Filiais Presentes Nesta Declaração <b>Nenhuma</b>	

**2. Informações da Recepção da Declaração**

Data e Horário da Transmissão da Declaração <b>18/02/2022 10:01:53</b>
Número do Recibo <b>02.07.22049.0085373-9</b>
Autenticação <b>10098.44816.89258.02812</b>

*Rose**90**Dec M*  
*✓*  
*1*  
*1*

Declaração Original

Exercício 2022

Ano-Calendário 2021

Período abrangido pela Declaração: 01/01/2021 a 31/12/2021

**1. Identificação do Contribuinte**

CNPJ Matriz: 10.448.902/0001-49  
Nome empresarial: L BARRETO KATAYAMA BIRELI  
Data de Abertura no CNPJ: 31/10/2008  
Regime de Apuração: competência  
Optante pelo Simples Nacional: Sim

**1.1 CNPJ das Filiais Presentes nesta declaração:**

Nenhuma.

**2. Informações Econômico-Fiscais da Pessoa Jurídica**

Ganhos de capital	R\$ 0,00
Quantidade de empregados no início do período abrangido pela declaração	3
Quantidade de empregados no final do período abrangido pela declaração	5
Receita proveniente de exportação direta	R\$ 0,00
Lucro superior ao limite de que trata o § 1º do art. 6º da resolução CGSN nº 4 de 30/05/2007, no período abrangido por esta declaração	R\$ 0,00
Total de ganhos líquidos auferidos em operações de renda variável	R\$ 0,00

**2.1 Receita proveniente de exportação por meio de comercial exportadora**

CNPJ da comercial exportadora	Valor
-	-

**2.2 Identificação e Rendimentos dos Sócios**

CPF do sócio: 029.224.611-06

Nome: LEANDRO BARRETO KATAYAMA

Rendimentos isentos pagos ao sócio pela empresa	R\$ 0,00
Rendimentos tributáveis pagos ao sócio pela empresa	R\$ 75.800,00
Percentual de participação do sócio no capital social da empresa no	100,00%

Número da Declaração: 104489022021001  
Autenticação: 15098.44816.89258.02812

Número do Recibo: 02.07.22045.0085373-9  
Página 1

Rose

N

último dia do período abrangido pela declaração

Imposto de renda retido na fonte sobre os rendimentos pagos ao sócio pela ME/EPP

R\$ 1.699,45

2.3 Percentual de participação em cotas em tesouraria no capital social da empresa (%)

0,00%

2.4 Doações à Campanha Eleitoral

CNPJ do Beneficiário	Nome do Beneficiário	Tipo de Beneficiário	Forma de Doação	Valor
-	-	-	-	-

### 3. Informações Econômicas e Fiscais dos Estabelecimentos

Estabelecimento: 10.448.902/0001-49 UF: MT

Estoque inicial do período abrangido pela declaração	R\$ 0,00
Estoque final do período abrangido pela declaração	R\$ 0,00
Saldo em caixa/banco no início do período abrangido pela declaração	R\$ 0,00
Saldo em caixa/banco no final do período abrangido pela declaração	R\$ 0,00
Total de aquisições de mercadorias para comercialização ou industrialização no período abrangido pela declaração	R\$ 933.057,30
Aquisições no mercado interno	R\$ 933.057,30
Importações	R\$ 0,00
Total de entradas de mercadorias por transferência para comercialização ou industrialização no período abrangido pela declaração	R\$ 0,00
Total de saídas de mercadorias por transferência para comercialização ou industrialização no período abrangido pela declaração	R\$ 0,00
Total de devoluções de vendas de mercadorias para comercialização ou industrialização no período abrangido pela declaração	R\$ 27.691,20
Total de devoluções de compras de mercadorias para comercialização ou industrialização no período abrangido pela declaração	R\$ 27.257,06
Total de entradas no período abrangido pela declaração	R\$ 1.039.101,36
Total de despesas no período abrangido pela declaração	R\$ 0,00

Total de entradas interestaduais por UF

Número da Declaração: 104489022021001  
Autenticação: 10028.44816.89258.02812

Número do Recibo: 02.07.22049.0085373-9  
Página 2

Rose

N

UF	Valor
UF	R\$ 774,00
DF	R\$ 5.600,00
MG	R\$ 47.853,51
PR	R\$ 3.420,00
RJ	R\$ 31.827,55
SC	R\$ 492.399,55
SP	

**Total de saídas interestaduais por UF**

UF	Valor
UF	R\$ 27.257,06
SP	

**Valor do ISS retido na fonte no ano-calendário, por Município**

UF	Município	Valor
-	-	-

**Prestações de Serviços de Comunicação**

UF onde o serviço foi prestado	Município onde o serviço foi prestado	Valor
-	-	-

Informações sobre prestação de serviços de transporte de cargas interestadual e/ou intermunicipal, e de transporte intermunicipal e interestadual de passageiros autorizados no inciso VI do art. 17 da LC 123 com e sem substituição tributária

Valor total do frete: -

UF de origem	Município onde se iniciou a prestação do serviço	Valor da Prestação (R\$)
-	-	-

**4. Informações da Recepção da Declaração**

Data e Horário da transmissão da Declaração: 18/02/2022 10:01:53

Número do Recibo: 02.07.22049.0085373-9

Autenticação: 10098.44816.89258.02812

Número da Declaração: 104489022021001  
Autenticação: 10098.44816.89258.02812

Número do Recibo: 02.07.22049.0085373-9  
Página 3

Rose

*Handwritten signatures and initials:*  
M  
R  
N  
H  
J  
I



## TRIBUNAL DE CONTAS DA UNIÃO

### Consulta Consolidada de Pessoa Jurídica

Este relatório tem por objetivo apresentar os resultados consolidados de consultas eletrônicas realizadas diretamente nos bancos de dados dos respectivos cadastros. A responsabilidade pela veracidade do resultado da consulta é do Órgão gestor de cada cadastro consultado. A informação relativa à razão social da Pessoa Jurídica é extraída do Cadastro Nacional da Pessoa Jurídica, mantido pela Receita Federal do Brasil.

Consulta realizada em: 04/07/2022 12:00:37

#### Informações da Pessoa Jurídica:

Razão Social: **L. BARRETO KATAYAMA EIRELI**  
CNPJ: 10.448.902/0001-49

#### Resultados da Consulta Eletrônica:

Órgão Gestor: TCU  
Cadastro: Licitantes Inidôneos  
Resultado da consulta: Nada Consta

Para acessar a certidão original no portal do órgão gestor, clique [AQUI](#).

Órgão Gestor: CNJ  
Cadastro: CNIA - Cadastro Nacional de Condenações Cíveis por Ato de Improbidade Administrativa e Inelegibilidade  
Resultado da consulta: Nada Consta

Para acessar a certidão original no portal do órgão gestor, clique [AQUI](#).

Órgão Gestor: Portal da Transparência  
Cadastro: Cadastro Nacional de Empresas Inidôneas e Suspensas  
Resultado da consulta: Nada Consta

Para acessar a certidão original no portal do órgão gestor, clique [AQUI](#).

Órgão Gestor: Portal da Transparência  
Cadastro: CNEP - Cadastro Nacional de Empresas Punidas  
Resultado da consulta: Nada Consta

Para acessar a certidão original no portal do órgão gestor, clique [AQUI](#).

Obs. A consulta consolidada de pessoa jurídica visa atender aos princípios de simplificação e

Rosa

940

2

racionalização de serviços públicos digitais. Fundamento legal: Lei nº 12.965, de 23 de abril de 2014, Lei nº 13.460, de 26 de junho de 2017, Lei nº 13.726, de 8 de outubro de 2018, Decreto nº 8.638 de 15, de janeiro de 2016.

Res

16

Handwritten signatures and initials, including a large stylized 'M' and other illegible marks.



**TRIBUNAL DE CONTAS DA UNIÃO**  
**CERTIDÃO NEGATIVA**  
**DE**  
**LICITANTES INIDÔNEOS**

Nome completo: **L. BARRETO KATAYAMA EIRELI**

CPF/CNPJ: **10.448.902/0001-49**

O Tribunal de Contas da União **CERTIFICA** que, na presente data, o (a) requerente acima identificado(a) **NÃO CONSTA** da relação de responsáveis inidôneos para participar de licitação na administração pública federal, por decisão deste Tribunal, nos termos do art. 46 da Lei nº 8.443/92 (Lei Orgânica do TCU).

Não constam da relação consultada para emissão desta certidão os responsáveis ainda não notificados do teor dos acórdãos condenatórios, aqueles cujas condenações tenham tido seu prazo de vigência expirado, bem como aqueles cujas apreciações estejam suspensas em razão de interposição de recurso com efeito suspensivo ou de decisão judicial.

Certidão emitida às 12:01:57 do dia 04/07/2022, com validade de trinta dias a contar da emissão.

A veracidade das informações aqui prestadas podem ser confirmadas no sítio <https://contas.tcu.gov.br/ords/f?p=INABILITADO:5>

Código de controle da certidão: **E8MII040722120157**

Atenção: qualquer rasura ou emenda invalidará este documento.

Rose

90

Handwritten signatures and initials, including a large 'M' and 'R' at the top right, and other scribbles at the bottom right.



**KATAYAMA**  
DISTRIBUIDORA

KATAYAMA DISTRIBUIDORA LTDA  
CNPJ: 10.448.902/0001/49  
INSCRIÇÃO ESTADUAL: 13.694.959-2

ANEXO VI

DECLARAÇÃO DE CUMPRIMENTO DOS PRAZOS DE ENTREGA

PREGÃO PRESENCIAL/REGISTRO DE PREÇOS N.º 39/2022

A KATAYAMA DISTRIBUIDORA LTDA, inscrita no CNPJ Nº 10.448.902/0001-49, localizada à RUA 4 (LT JARDIM ALENCASTRO) LT 10 – QD 06 – SALAO 02 - COXIPÓ, **DECLARA**, que cumprirá os prazos de entrega dos materiais/produtos, conforme solicitado pela Secretaria Municipal requisitante e Anexo I (Termo de Referência) do Edital de Pregão Presencial/Registro de Preços n.º 39/2022.

Cuiabá, 05 de JULHO de 2022.

LEANDRO BARRETO KATAYAMA  
2022461106

Assinado eletronicamente  
em 05/07/2022 às 14:00:00  
por LEANDRO BARRETO KATAYAMA  
CPF: 029.224.611-06

LEANDRO BARRETO KATAYAMA  
PROPRIETARIO  
RG: 2035810-5  
CPF: 029.224.611-06  
KATAYAMA DISTRIBUIDORA  
CNPJ Nº 10.448.902/0001-49

CNPJ: 10.448.902/0001-49  
Insc. Est. 13.694.959-2  
KATAYAMA DISTRIBUIDORA LTDA  
R. QUATRO (LT J.D ALENCASTRO)  
Lot: 10, Qd: 06, Sala: 02  
Bairro: Coxipó  
Fonc: (65) 3359-1050  
CEP: 78.085 - CUIABÁ - MT

*Rosa*

*Handwritten signatures and initials*







**KATAYAMA**  
DISTRIBUIDORA

KATAYAMA DISTRIBUIDORA LTDA  
CNPJ: 10.448.902/0001/49  
INSCRIÇÃO ESTADUAL: 13.694.959-2

ANEXO VII

DECLARAÇÃO DE INEXISTÊNCIA DE FATOS SUPERVENIENTES

PREGÃO PRESENCIAL/REGISTRO DE PREÇOS N.º 39/2022

A KATAYAMA DISTRIBUIDORA LTDA, inscrita no CNPJ sob o nº 10.448.902/0001-49, localizada à RUA 4 (LOT JARDIM ALENCASTRO) LT 10 – QD 06 – SALÃO 02 - COXIPÓ, **DECLARA**, em conformidade com o art. 32, parágrafo 2º da Lei n.º 8.666/93, que não existem fatos supervenientes a esta licitação que sejam impeditivos de sua habilitação para este certame licitatório no Município de Aripuanã – Estado de Mato Grosso – Pregão Presencial/Registro de Preços N.º 39/2022.

Cuiabá, 05 de JULHO de 2022.

LEANDRO  
BARRETO  
KATAYAMA  
2927461106

Assinado eletronicamente  
em 05/07/2022 às 14:00:00  
por LEANDRO BARRETO  
CPF: 2927461106

LEANDRO BARRETO KATAYAMA  
PROPRIETARIO  
RG: 2035810-5  
CPF: 029.224.611-06  
KATAYAMA DISTRIBUIDORA  
CNPJ Nº 10.448.902/0001-49

CNPJ: 10.448.902/0001-49  
INSC. EST. 13.694.959-2  
KATAYAMA DISTRIBUIDORA LTDA  
R. QUATRO (LOT JD ALENCASTRO)  
Lot: 10, Qd: 06, SALA: 02  
Bairro: COXIPÓ  
Fone: (65) 3359-1050  
CEP: 78.085 - CUIABÁ - MT



(65) 3359-1050

katayamedistribuidora@gmail.com

Rua Quatro (Lot Jardim Alencastro) Lt 10 - Qd 06 - Salão 02 - Coxipó - CEP 78085-035 - Cuiabá/MT

*Rosa*  
*gle*  
*N*  
*J*  
*L*



**KATAYAMA**  
DISTRIBUIDORA

KATAYAMA DISTRIBUIDORA LTDA  
CNPJ: 10.448.902/0001/49  
INSCRIÇÃO ESTADUAL: 13.694.959-2

ANEXO VIII

DECLARAÇÃO NOS TERMOS DO INCISO XXXIII DO ARTIGO 7º DA CF

PREGÃO PRESENCIAL/REGISTRO DE PREÇOS N.º 39/2022

Declaramos, em atendimento ao previsto no Pregão Presencial/Registro de Preços n.º 39/2022, que não possuímos, em nosso quadro de pessoal, empregados com menos de 18 (dezoito) anos em trabalho noturno, perigoso ou insalubre, bem como de 14 (catorze) anos em qualquer trabalho.

Cuiabá, 05 de JULHO de 2022.

LEANDRO BARRETO KATAYAMA  
2922461106

Assinatura  
de LEANDRO BARRETO KATAYAMA  
CPF: 029.224.611-06

LEANDRO BARRETO KATAYAMA  
PROPRIETARIO  
RG: 2035810-5  
CPF: 029.224.611-06  
KATAYAMA DISTRIBUIDORA  
CNPJ Nº 10.448.902/0001-49

CNPJ: 10.448.902/0001-49  
INSC. EST. 13.694.959-2

KATAYAMA DISTRIBUIDORA LTDA  
R. Quatro (Lot. JD ALENCASTRO)  
Lot. 10, Qd. 06, Sala. 02  
Bairro: Coxipo  
Fone: (65) 3359-1050  
CEP: 78.085 - CUIABA - MT

*Handwritten signatures and initials:*  
JEL  
96  
N  
V



**KATAYAMA**  
DISTRIBUIDORA

(65) 3359-1050

katayamadistribuidora@gmail.com

Rua Quatro (Lot. Jardim Alencastro) Lote 10 - Quadra 06 - Sala 02 - Coxipo - CEP: 78085-035 - Cuiabá/MT



**KATAYAMA**  
DISTRIBUIDORA

KATAYAMA DISTRIBUIDORA LTDA  
CNPJ: 10.448.902.0001/49  
INSCRIÇÃO ESTADUAL: 13.694.959-2

ANEXO IX

**DECLARAÇÃO DE NÃO EXISTÊNCIA DE SERVIDORES PÚBLICOS EM SEU QUADRO DE FUNCIONÁRIOS, DIRETORES OU SÓCIOS.**

**PREGÃO PRESENCIAL/REGISTRO DE PREÇOS N.º 39/2022**

Declaramos, em atendimento ao previsto no PREGÃO PRESENCIAL/REGISTRO DE PREÇOS N.º 39/2022, que não possuímos, em nosso quadro de funcionários, servidores ou membro da Administração da Prefeitura Municipal de Aripuanã, Estado de Mato Grosso, mesmo subcontratado.

Cuiabá, 05 de JULHO de 2022.

LEANDRO BARRETO KATAYAMA  
2922461106

LEANDRO BARRETO KATAYAMA  
PROPRIETARIO  
RG: 2035810-5  
CPF: 029.224.611-06  
KATAYAMA DISTRIBUIDORA  
CNPJ Nº 10.448.902/0001-49

CNPJ: 10.448.902/0001-49  
INSC. EST. 13.694.959-2  
KATAYAMA DISTRIBUIDORA LTDA  
R. QUATRO (LOT JD ALENCASTRO)  
LOT: 10, Qd: 06, SALA: 02  
Bairro: COIPO  
Fone: (65) 3359-1050  
CEP: 78.085 - CUIABÁ - MT

*Rose*

*[Handwritten signatures and initials]*



**KATAYAMA**  
DISTRIBUIDORA

(65) 3359-1050

katayamadistribuidora@gmail.com

Rua Quatro (Lot. Jardim Alencastro) Lote 10 - Quadra 06 - Sala 02 - Cuiabá - CEP 78085-035 - Cuiabá/MT



Ata. Comissão Permanente de Licitação

DECLARAÇÃO

1. Pelo presente, a empresa acima caracterizada, em cumprimento ao disposto no Edital, DECLARA que:

a) Entregará os produtos no prazo estabelecido pelo edital.

2. Condições de pagamento: Em até 30 (trinta) dias após a apresentação da Nota Fiscal devidamente atestada pelo responsável do recebimento dos produtos, e cumpridas todas as exigências deste edital e da Ata de Registro de Preços.

3. Declaramos que estão inclusas todas as despesas necessárias à perfeita execução do objeto, tais como: salários, seguros, impostos, taxas, encargos sociais e trabalhistas, transportes e todos os demais custos necessários ao perfeito cumprimento das obrigações do objeto desta licitação, constituindo assim, a única remuneração pelos fornecimentos

Declaro que o produto ofertado contempla a integralidade das especificações constantes do Termo de Referência, do Edital e que concorda e cumprirá todas as suas prescrições

Declaramos que, nos preços propostos, estão inclusas todas as despesas relativas à contratação, tais como salários, remunerações, encargos sociais, e trabalhistas, tributos, e contribuições, comissões, materiais, deslocamentos, diárias, recursos materiais, taxa de administração, juros, e quaisquer outros custos relacionados com a prestação dos serviços e compromissos assumidos na licitação.

Declaramos que temos pleno conhecimento das condições estabelecidas no Edital e seus anexos e que assumimos inteira e completa responsabilidade pela perfeita execução/fornecimento do objeto licitado. Que temos pleno conhecimento que o objeto licitado deverá ser executado de acordo com o cronograma contratado, previamente, elaborado pela Contratante, com início a partir da assinatura da ATA REGISTRO DE PREÇOS e emissão da Nota de Empenho;

Que temos pleno conhecimento que o objeto licitado não poderá ter origem em contrabando, aquisições sem a devida nota fiscal de compra ou de qualquer atividade considerada ilícita pela legislação vigente.

Declaramos que temos estrutura e condições de fornecer o objeto desta licitação, nos quantitativos e qualificativos constantes no TERMO DE REFERENCIA.

Declaramos que estamos de acordo com todos itens do edital.

PRAZO DE EXECUÇÃO: CONFORME EDITAL  
VALIDADE DA PROPOSTA: CONFORME EDITAL.

Cuiabá, 05 de JULHO de 2022.

LEANDRO BARRETO  
KATAYAMA  
2972481106

LEANDRO BARRETO KATAYAMA  
PROPRIETARIO  
RG: 2035810-5  
CPF: 029.224.611-06  
KATAYAMA DISTRIBUIDORA  
CNPJ Nº 10.448.902/0001-49

CNPJ: 10.448.902/0001-49  
INSC. EST. 13.694.959-2  
KATAYAMA DISTRIBUIDORA LTDA  
R. QUATRO (LOT JD ALENCASTRO)  
LOT: 10, QD: 06, SALA: 02  
Bairro: Centro  
Fone: (65) 3359-1050

CEP: 78.085 - CUIABÁ - MT



**KATAYAMA**  
DISTRIBUIDORA

KATAYAMA DISTRIBUIDORA LTDA  
CNPJ: 10.448.902/0001/49  
INSCRIÇÃO ESTADUAL: 13.694.959-2

DECLARAÇÕES COMPLEMENTARES

L. BARRETO KATAYAMA EIRELI, inscrita no CNPJ n.º 10.448.902/0001-49, DECLARA Para todos os efeitos legais, que atende plenamente os requisitos de habilitação exigidos no Edital PREGÃO EM REFERENCIA, e tem pleno conhecimento do objeto, sob pena das sanções cabíveis;

- A inexistência de fato superveniente que possa impedir sua habilitação neste certame, inclusive na vigência contratual caso venha a ser contratado pelo ÓRGÃO, na forma do artigo 32, 2º da lei 8.666/93.
- Que não possui em seu quadro de pessoal, servidor público do Poder Executivo Estadual exercendo funções técnicas, comerciais, de gerência, administração ou tomada de decisão, (inciso III, do art. 9º da Lei 8.566/93 e art. 144, inciso X, da Lei Complementar nº. 04/90).
- Que não incorre nas demais condições impeditivas previstas no art. 9º da lei federal 8.666/93, consolidada pela Lei Federal nº. 8.883/93.
- Que não foi apenada com rescisão de contrato, quer por deficiência dos serviços prestados, quer por outro motivo igualmente grave, no transcorrer dos últimos 5 ( cinco ) anos. Que não está impedida de transacionar com a Administração Pública. E que não foi declarada inidônea por ato do Poder Público.
- Vem através desta declarar que não emprega menor de dezoito anos em trabalho noturno, perigoso ou insalubre, bem como, não empregamos menor de dezesseis anos, salvo na condição de aprendiz, a partir de catorze anos, para fins do disposto no inciso XXXIII do art. 7º da constituição Federal e inciso V, do artigo 27 da lei 8.666/93.
- CONTA BANCARIA: BANCO DO BRASIL – AGENCIA – 8687-8 CONTA CORRENTE – 2126-1 – PIX EMAIL – katayamadistribuidora@gmail.com.

Cuiabá, 05 de JULHO de 2022.

LEANDRO  
BARRETO  
KATAYAMA:02  
922461106

Academia Lattes  
CPF: 029.724.611-06  
KATAYAMA:02/49-02  
Data: 02/07/22  
13:55:07

LEANDRO BARRETO KATAYAMA  
PROPRIETARIO  
RG: 2035810-5  
CPF: 029.724.611-06  
KATAYAMA DISTRIBUIDORA  
CNPJ Nº 10.448.902/0001-49

CNPJ: 10.448.902/0001-49  
INSC. EST. 13.694.959-2  
KATAYAMA DISTRIBUIDORA LTDA  
R. QUATRO (LIT. JD ALENCASTRO)  
Lote: 10, Oco: 06, Sala: 02  
Bairro: COXIPÓ  
Fone: (65) 3359-1050  
CEP: 78.085 - CUIABÁ - MT



**KATAYAMA**  
DISTRIBUIDORA

(65) 3359-1050

katayamadistribuidora@gmail.com

Rua Quatro (Lit. Jardim Alencastro) Lote 10 - Quadra 06 - Salão 02 - Coxipó - CEP: 78085-035 - Cuiabá/MT



**KATAYAMA**  
DISTRIBUIDORA

KATAYAMA DISTRIBUIDORA LTDA  
CNPJ: 10.448.902/0001-49  
INSCRIÇÃO ESTADUAL: 13.694.959-2

**DECLARAÇÃO CUMPRIMENTO DE ENTREGA DE MATERIAIS**

Att. Comissão Permanente de Licitação

Sra. Pregoeira e sua Equipe de Apoio.

Declaramos sob as penas do art. 299 do Código Penal, de que nos comprometemos a fornecer os materiais licitados neste certame, caso seja vencedora, irá cumprir o prazo previsto no Edital, e que possuímos estoque do material do pregão em referencia.

Cuiabá, 05 de JULHO de 2022.

LEANDRO BARRETO  
KATAYAMA  
2922461106

Proprietário  
CNPJ: 10.448.902/0001-49  
RG: 2035810-5  
CPF: 029.224.611-06

LEANDRO BARRETO KATAYAMA  
PROPRIETARIO  
RG: 2035810-5  
CPF: 029.224.611-06  
KATAYAMA DISTRIBUIDORA  
CNPJ Nº 10.448.902/0001-49

CNPJ: 10.448.902/0001-49  
INSC. EST. 13.694.959-2  
**KATAYAMA DISTRIBUIDORA LTDA**  
R. QUATRO (LOT JD ALENCASTRO)  
LOT: 10, Qd: 06, SALA: 02  
Bairro: COIPO  
FONE: (65) 3359-1050  
CEP: 78.085 - CUIABA - MT

*Rose*

*Handwritten signatures and initials*



(65) 3359-1050

katayamadistribuidora@gmail.com

Rua Quatro (Lot. Jardim Alencastro) Lote 10 - Quadra 06 - Salão 02 - Cuiabá - CEP: 78085-095 - Cuiabá/MT

# CNH Digital

Departamento Nacional de Trânsito

REPÚBLICA FEDERATIVA DO BRASIL  
MINISTÉRIO DE INFRAESTRUTURA  
DEPARTAMENTO NACIONAL DE TRÂNSITO  
CARTEIRA NACIONAL DE HABILITAÇÃO

**M T**

Nome: **ROSELIAN GUEZEL DA SILVA**

CPF: **120.10222-80**

RG: **009.420.948-07** Data Nascimento: **24/11/1980**

Profissão: **IMPRETO**

Endereço: **IMPOSTO, 1144-00, CIDADE  
FUNDIÇÃO DE PAZ DA BOA ESPERANÇA  
CIVIL SANTO ALEXANDRE**

Sexo: **M** Estado: **MT**

Atividade: **1** Categoria: **12** Habilitação: **02-03-05-06-07**

Assinatura: *Rose*

Nome: **ROSELIAN GUEZEL DA SILVA** Data Emissão: **25/07/2012**

PROVA DIGITAL POR  
DEPARTAMENTO NACIONAL DE TRÂNSITO

**MATO GROSSO**

**DENATRAN** **CONTRAN**

2230693704

QR-CODE



Documento assinado com certificado digital em conformidade com a Medida Provisória nº 2200-2/2001. Sua validade poderá ser confirmada por meio do programa Assinador Serpro.

As orientações para instalar o Assinador Serpro e realizar a validação do documento digital estão disponíveis em: < <http://www.serpro.gov.br/assinador-digital> >, opção Validar Assinatura.

SERPRO / DENATRAN

*Handwritten notes:*  
Rose  
pro  
N  
1  
A  
E  
1

02/03/2021



Ministério da Fazenda  
Receita Federal  
COMPROVANTE DE INSCRIÇÃO CPF



Número  
005.422.341-57

Nome  
EDILSON RAFAEL DA SILVA

Nascimento  
24/10/1980

CÓDIGO DE CONTROLE  
AFC2.3862.6DDA.93DD



Emitido pela Secretaria da Receita Federal do Brasil  
às 17:38:54 do dia 02/03/2021 (hora e data de Brasília)  
dígito verificador: 00

VÁLIDO SOMENTE COM COMPROVANTE DE IDENTIFICAÇÃO

*Handwritten notes:*  
seu  
Rose H  
geo  
1 1  
1 1  
V ✓





Ministério da Economia  
Secretaria de Governo Digital  
Departamento Nacional de Registro Empresarial e Integração  
Secretaria de Estado de Desenvolvimento Econômico - SEDEC

Nº DO PROTOCOLO (Uso da Junta Comercial)

INRE (da sede ou filial, quando a sede for em outro UF)  
**51600109366**

Código de Natureza Jurídica  
**2305**

Nº de Matrícula do Agente Auxiliar do Comércio

**1 - REQUERIMENTO**

**ILMO(A). SR.(A) PRESIDENTE DA Junta Comercial do Estado de Mato Grosso**

Nome: **SOMA COMERCIO E SERVICOS EIRELI EPP**  
(da Empresa ou do Agente Auxiliar do Comércio)

Nº / CN/REMP



MTP2200010663

requer a V.Sª o deferimento do seguinte ato:

Nº DE VIAS	CÓDIGO DO ATO	CÓDIGO DO EVENTO	QTD.	DESCRIÇÃO DO ATO / EVENTO
1	002			ALTERAÇÃO
		051	1	CONSOLIDAÇÃO DE CONTRATO/ESTATUTO
		2244	1	ALTERAÇÃO DE ATIVIDADES ECONOMICAS (PRINCIPAL E SECUNDARIAS)
		2015	1	ALTERAÇÃO DE OBJETO SOCIAL

**VARZEA GRANDE**  
Local

**24 Janeiro 2022**  
Data

Representante Legal da Empresa / Agente Auxiliar do Comércio:

Nome: \_\_\_\_\_  
Assinatura: \_\_\_\_\_  
Telefone de Contato: \_\_\_\_\_

**2 - USO DA JUNTA COMERCIAL**

DECISÃO COLEGIADA

**DECISÃO SINGULAR**

Nome(s) Empresarial(is) igual(is) ou semelhante(s):

SIM

SIM

Processo em Ordem À decisão

\_\_\_\_\_  
Data

NÃO

\_\_\_\_\_  
Data

\_\_\_\_\_  
Responsável

NÃO

\_\_\_\_\_  
Data

\_\_\_\_\_  
Responsável

\_\_\_\_\_  
Responsável

**DECISÃO SINGULAR**

2ª Exigência

3ª Exigência

4ª Exigência

5ª Exigência

- Processo em exigência. (Vide despacho em folha anexa)  
 Processo deferido. Publique-se e archive-se.  
 Processo indeferido. Publique-se.

\_\_\_\_\_  
Data

\_\_\_\_\_  
Responsável

**DECISÃO COLEGIADA**

2ª Exigência

3ª Exigência

4ª Exigência

5ª Exigência

- Processo em exigência. (Vide despacho em folha anexa)  
 Processo deferido. Publique-se e archive-se.  
 Processo indeferido. Publique-se.

\_\_\_\_\_  
Data

\_\_\_\_\_  
Vogal

\_\_\_\_\_  
Vogal

\_\_\_\_\_  
Vogal

\_\_\_\_\_  
Presidente da Turma

**OBSERVAÇÕES**

*Handwritten signatures and initials:* JEL, Rose, N, J, V



Junta Comercial do Estado do Mato Grosso  
Certifico registro sob o nº 2476530 em 25/01/2022 da Empresa SOMA COMERCIO E SERVICOS EIRELI EPP, CNPJ 26877655000160 e protocolo 220088440 - 24/01/2022. Autenticação: 061C63923AA8521C5/FA397RAB2329F667F5184C. Julio Frederico Muller Neto - Secretário-Geral. Para validar este documento, acesse <http://www.jucemat.mt.gov.br> e informe nº do protocolo 22/008.844-6 e o código de segurança 0LH. Esta cópia foi autenticada digitalmente e assinada em 25/01/2022 por Julio Frederico Muller Neto - Secretário-Geral.



JUNTA COMERCIAL DO ESTADO DE MATO GROSSO  
Registro Digital

Capa de Processo

Identificação do Processo		
Número do Protocolo	Número do Processo Módulo Integrador	Data
22/008.844-6	MTP2200010663	24/01/2022
Identificação do(s) Assinante(s)		
CPF	Nome	Data Assinatura
005.422.341-57	EDILSON RAFAEL DA SILVA	24/01/2022
Assinado utilizando o(s) seguinte(s) selo(s) do g  m		
Selo Ouro - Certificado Digital		

Junta Comercial do Estado de Mato Grosso

*Handwritten signatures and initials:*  
 - Top right: A large stylized signature.  
 - Middle: "Rose H" with "jo" below it.  
 - Right side: Vertical lines and checkmarks.



**ATO DE ALTERAÇÃO Nº. 02 DA EMPRESA  
SOMA COMÉRCIO E SERVIÇOS EIRELI EPP  
CNPJ nº. 26.877.656/0001-80**

**EDILSON RAFAEL DA SILVA**, nacionalidade brasileira, solteiro, empresário nascido em Cuiabá - MT nos 24/10/1980, filho de Gabriel Dias da Silva e de Francisca de Paula do Espírito Santo Silva, inscrito no CPF nº. 005.422.341-57 e Carteira de Identidade nº. 1357024-2, órgão expedidor SESP - MT, residente e domiciliado na Rua Sidônio Rondon de Moraes (Lot Jd Paula II), nº. 15, Quadra 129, Bairro Canelas, Várzea Grande, MT, CEP: 78.135-154, Brasil.

Titular da empresa de nome **SOMA COMÉRCIO E SERVIÇOS EIRELI EPP**, registrada nesta Junta Comercial do Estado de Mato Grosso, sob NIRE nº. 51600109366 em 11/01/2017, com sede na Avenida Alzira Santana (Res S Gonçalo), s/nº, Quadra 17, Lote 02, Bairro Ikaray, Várzea Grande, MT, CEP: 78.130-634, devidamente inscrita no CNPJ sob o nº. 26.877.656/0001-80, delibera e ajusta a presente alteração contratual, nos termos da Lei nº 10.406/2002, mediante as condições estabelecidas nas cláusulas seguintes:

**DO OBJETIVO**

**CLÁUSULA PRIMEIRA.** A empresa passa a ter o seguinte objeto: **COMERCIO VAREJISTA DE ARTIGOS DE PAPELARIA, SUPORTE TECNICO, ARTIGOS DE ESCRITORIO E DE PAPELARIA, LIVROS TECNICOS E, MOVEIS E ARTIGOS DE COLCHOARIA, EQUIPAMENTOS DE TELEFONIA E COMUNICACAO, PECAS E ACESSORIOS PARA APARELHOS ELETROELETRONICOS, ELETRO PORTATEIS PARA USO DOMESTICO E COMERCIAL, COMPONENTES ELETRONICOS E EQUIPAMENTOS DE TELEFONIA E COMUNICACAO, ELETRODOMESTICOS, APARELHOS ELETRONICOS DE USO DOMESTICO, ELETRODOMESTICO E EQUIPAMENTOS DE AUDIO E VIDEO, INSTRUMENTOS MUSICAIS, EQUIPAMENTOS DE USO PESSOAL E DOMESTICO, EQUIPAMENTOS DE AR CONDICIONADO E REFRIGERACAO, EQUIPAMENTOS PARA COZINHAS INDUSTRIAIS E RESIDENCIAIS, PADARIAS, BARES E RESTAURANTES, UTENSILIOS DOMESTICOS DE USO PESSOAL, MATERIAIS DE SINALIZACAO E SEGURANCA, EQUIPAMENTOS PARA PARQUE DE DIVERSAO, FERRO E PLASTICO, EMBALAGENS DE PAPEL, PRODUTOS DESCARTAVEIS, PRODUTOS DE DECORACAO E ILUMINACAO, EQUIPAMENTOS NAUTICOS, CAMPING, CACAS E PESCAS, PRODUTOS PARA COPA, CAMA MESA E BANHO, AVIAMENTOS, MICANGAS, ARMARINHOS, TECIDOS, MOVEIS, MATERIAIS E PRODUTOS PARA ARTESANATO, ARTEFATOS DE COURO, LONAS E NYLON, PRODUTOS DE HIGIENE E LIMPEZA, CONSERVACAO DOMICILIAR, COSMETICOS E PERFUMARIA, PRODUTOS E EQUIPAMENTOS HOSPITALARES E ODONTOLOGICOS, INSTRUMENTO E MATERIAIS PARA USO MEDICO E CIRURGICO, HOSPITALAR E DE LABORATORIOS, MAQUINAS, APARELHOS E EQUIPAMENTO ODONTO-MEDICO HOSPITALAR, EQUIPAMENTOS DE DISTRIBUICAO DE VAPOR, AGUA QUENTE E AR CONDICIONADO, MERCADORIAS COM PREDOMINANCIA DE PRODUTOS ALIMENTICIOS, AUTOMOVEIS, CAMIONETAS E UTILITARIOS PECAS, ACESSORIOS NOVAS E USADAS PARA VEICULOS AUTOMOTORES, CICLOMOTORES, PNEUS, LUBRIFICANTES, MATERIAIS PARA CONSTRUCAO, FERRAGENS, FERRAMENTAS, MATERIAIS HIDRAULICOS E ELETRICOS, EQUIPAMENTOS PARA JARDINAGEM E**

Página 1

*Edilson Rafael da Silva*



**ATO DE ALTERAÇÃO Nº. 02 DA EMPRESA  
SOMA COMÉRCIO E SERVIÇOS EIRELI EPP  
CNPJ nº. 26.877.656/0001-80**

PAISAGISMO, PRODUTOS DE AGRICULTURA E PECUARIA, MAQUINAS, APARELHOS, EQUIPAMENTOS, PARTES E PECAS PARA USO NA AGROPECUARIA, TRATORES, MAQUINAS, E IMPLEMENTOS DE USO NA CONSTRUCAO CIVIL, PECUARIA E AGRICULTURA, PRESTACAO DE SERVICOS DE APOIO ADMINISTRATIVO EM MOVEIS E EQUIPAMENTOS, MONTAGEM DE MOVEIS, REPARACAO DE ARTIGOS DO MOBILIARIO, SUPORTE TECNICO, MANUTENCAO EM TECNOLOGIA DA INFORMACAO, XEROX E FOTOCOPIAS, RECARGA DE CARTUCHO, GRAFICA E IMPRESSAO DE MATERIAL PARA USO PUBLICITARIO, ARTES GRAFICA, SERVICOS GRAFICOS, REPRODUCAO, PLASTIFICACAO, ENCADERNACAO E BANNERS, EDUCACAO INTERINA OU PERMANENTE DE ATIVIDADE DE ENSINO, SERVICOS DE COFFEE BREAKS E SERVICOS DE REFEICOES PRONTAS, INSTALACAO HIDRAULICA E MANUTENCAO DE SISTEMAS CENTRAIS DE AR CONDICIONADO, VENTILACAO E REFRIGERACAO, MANUTENCAO E REPARACAO DE MAQUINAS E APARELHOS DE REFRIGERACAO E VENTILACAO PARA USO INDUSTRIAL E COMERCIAL, PRODUCAO E DISTRIBUICAO DE VAPOR, AGUA QUENTE E AR CONDICIONADO REPARACAO E MANUTENCAO DE EQUIPAMENTOS ELETROELETRONICOS DE USO PESSOAL E DOMESTICO, SERVICOS DE ATERRO, SERVICOS DE INSTALACAO E MANUTENCAO INSTALACAO DE GESSO E ESTUQUE E A LOCACAO DE MESAS E CADEIRAS, CONTEINER, MAQUINAS E EQUIPAMENTOS PARA CONSTRUCAO, AGRICULTURA E PECUARIA, TRATORES E SEUS IMPLEMENTOS, VEICULOS, CAMINHOS, MOTOS, EQUIPAMENTOS HOSPITALARES, PALCOS E PASSARELA, BANHEIROS QUIMICOS, EQUIPAMENTOS DE SONORIZACAO E ILUMINACAO, ESTRUTURA METALICAS PRE FABRICADAS, ANDAIMES, PLATAFORMAS, TABLADOS, CAMAROTES, COBERTURAS METALICAS DE LONAS, GRUPO GERADORES, ARQUIBANCADAS, GRADES DE CONTENCAO, AUTOMOVEIS SEM CONDUTORES.

**CNAE FISCAL**

- 47.61-0/03 – Comércio varejista de artigos e papelaria.
- 95.21-5/00 – Reparação e manutenção de equipamentos eletroeletrônicos de uso pessoal e doméstico.
- 47.54-7/01 – Comércio varejista de móveis.
- 47.53-9/00 – Comércio varejista especializado de eletrodomésticos e equipamentos de áudio e vídeo.
- 47.52-1/00 – Comércio varejista especializado de equipamentos de telefonia e comunicação.
- 47.51-2/01 – Comércio varejista especializado de equipamentos e suprimentos de informática.
- 47.12-1/00 – Comércio varejista de mercadorias em geral, com predominância de produtos alimentícios - minimercados, mercearias e armazéns.
- 47.55-5/02 – Comércio varejista de artigos de armarinho.
- 47.56-3/00 – Comércio varejista especializado de instrumentos musicais e acessórios.
- 47.57-1/00 – Comércio varejista especializado de peças e acessórios para aparelhos eletroeletrônicos para uso doméstico, exceto informática e comunicação.
- 90.01-9/06 – Atividades de sonorização e de iluminação.

*QR*

*✓*

*seu Rosendo*

Página 2

*1/1*



**ATO DE ALTERAÇÃO N°. 02 DA EMPRESA  
SOMA COMÉRCIO E SERVIÇOS EIRELI EPP  
CNPJ n°. 26.877.656/0001-80**

- 81.21-4/00 – Limpeza em prédios e em domicílios.
- 77.39-0/99 – Aluguel de outras máquinas e equipamentos comerciais e industriais não especificados anteriormente, sem operador.
- 77.39-0/03 – Aluguel de palcos, coberturas e outras estruturas de uso temporário, exceto andaimes.
- 47.63-6/02 – Comércio varejista de artigos esportivos.
- 47.59-8/99 – Comércio varejista de outros artigos de uso doméstico não especificados anteriormente.
- 33.13-9/99 – Manutenção e reparação de máquinas, aparelhos e materiais elétricos não especificados anteriormente.
- 31.02-1/00 – Fabricação de móveis com predominância de metal.
- 31.01-2/00 – Fabricação de móveis com predominância de madeira.
- 25.11-0/00 – Fabricação de estruturas metálicas.
- 18.21-1/00 – Serviços de pré-impressão.
- 18.13-0/99 – Impressão de material para outros usos.
- 18.13-0/01 – Impressão de material para uso publicitário.
- 15.21-1/00 – Fabricação de artigos para viagem, bolsas e semelhantes qualquer material.
- 43.30-4/05 – Aplicação de revestimentos e de resinas em interiores e exteriores.
- 43.30-4/99 – Outras obras de acabamento da construção.
- 43.99-1/02 – Montagem e desmontagem de andaimes e outras estruturas temporárias.
- 45.20-0/07 – Serviços de instalação, manutenção e reparação de acessórios para veículos automotores.
- 45.11-1/01 – Comércio a varejo de automóveis, camionetas e utilitários novos.
- 14.14-2/00 – Fabricação de acessórios do vestuário, exceto para segurança e proteção.
- 33.29-5/01 – Serviços de montagem de móveis de qualquer material.
- 95.29-1/05 – Reparação de artigos do mobiliário.

**DA CONSOLIDAÇÃO**

**CLÁUSULA SEGUNDA.** Em face das alterações acima, **CONSOLIDA-SE** o ato constitutivo, nos termos da Lei n°. 10.406/2002, mediante as condições e cláusulas seguintes.

**ATO CONSTITUTIVO CONSOLIDADO DA EMPRESA  
SOMA COMÉRCIO E SERVIÇOS EIRELI EPP  
CNPJ n°. 26.877.656/0001-80**

**EDILSON RAFAEL DA SILVA**, nacionalidade brasileira, solteiro, empresário nascido em Cuiabá - MT aos 24/10/1980, filho de Gabriel Dias da Silva e de Francisca de Paula do Espírito Santo Silva, inscrito no CPF n°. 005.422.341-57 e Carteira de Identidade n°. 1357024-2, órgão expedidor SESP - MT, residente e domiciliado na Rua Sidônio Rondon de Moraes (Lot Jd Paula II), n°. 15, Quadra 129, Bairro Canelas, Várzea Grande, MT, CEP: 78.135-154, Brasil.

Titular da empresa de nome **SOMA COMÉRCIO E SERVIÇOS EIRELI EPP**, registrada nesta Junta Comercial do Estado de Mato Grosso, sob NIRE n°. 51600109366 em 11/01/2017, com sede na Avenida Alzira Santana (Res S Gonçalo), s/n°, Quadra 17, Lote 02, Bairro Ikaray, Várzea Grande, MT, CEP: 78.130-634, devidamente inscrita no CNPJ sob o n°. 26.877.656/0001-80, que regerá conforme as normas do Novo Código Civil (Lei n°. 10.406, de 10.01.2002) e, supletivamente, pela Lei 6.404 de 15/12/1976, conforme as cláusulas seguintes:

Página 3

*su Rose N go*



Junta Comercial do Estado de Mato Grosso

Certifico registro sob o n° 2476530 em 25/01/2022 da Empresa SOMA COMERCIO E SERVICOS EIRELI EPP, CNPJ 26877656000180 e protocolo 220088446 - 24/01/2022. Autenticação: D61063923AA8021C57F-A3079AB2329F867F51B4C. Julio Frederico Muller Neto - Secretário Geral. Para validar este documento, acesse <http://www.jucemat.mt.gov.br/> e informe n° do protocolo 22/008.844-6 e o código de segurança 01.Lr. Esta cópia foi autenticada digitalmente e assinada em 26/01/2022 por Julio Frederico Muller Neto - Secretário Geral.

*Julio Frederico Muller Neto*  
Secretário Geral

pag. 5/12

**ATO CONSTITUTIVO CONSOLIDADO DA EMPRESA  
SOMA COMÉRCIO E SERVIÇOS EIRELI EPP  
CNPJ nº. 26.877.656/0001-80**

**DO NOME EMPRESARIAL, DA SEDE E DAS FILIAIS**

**CLÁUSULA PRIMEIRA.** A empresa gira sob o nome empresarial de: **SOMA COMÉRCIO E SERVIÇOS EIRELI EPP** e nome fantasia **SOMA COMÉRCIO E SERVIÇOS**.

**CLÁUSULA SEGUNDA.** A empresa tem sede à **AVENIDA ALZIRA SANTANA (RES S GONÇALO), S/Nº., QUADRA 17, LOTE 02, BAIRRO IKARAY, VÁRZEA GRANDE, MT, CEP: 78.130-634.**

**CLÁUSULA TERCEIRA.** A empresa poderá, a qualquer tempo, abrir ou fechar filial ou outra dependência, mediante alteração do ato constitutivo.

**DO ENQUADRAMENTO**

**CLÁUSULA QUARTA.** O signatário do presente ato declara que o movimento da receita bruta anual da empresa não excederá o limite fixado no inciso II do art. 3º da Lei Complementar nº. 123 de 14 de dezembro de 2006, e que não se enquadra em qualquer das hipóteses de exclusão relacionadas no § 4º do art. 3º da mencionada lei.

**DO OBJETO E DA DURAÇÃO**

**CLÁUSULA QUINTA.** A empresa tem por objeto: **COMERCIO VAREJISTA DE ARTIGOS DE PAPELARIA, SUPORTE TECNICO, ARTIGOS DE ESCRITORIO E DE PAPELARIA, LIVROS TECNICOS E, MOVEIS E ARTIGOS DE COLCHOARIA, EQUIPAMENTOS DE TELEFONIA E COMUNICACAO, PECAS E ACESSORIOS PARA APARELHOS ELETROELETRONICOS, ELETRO PORTATEIS PARA USO DOMESTICO E COMERCIAL, COMPONENTES ELETRONICOS E EQUIPAMENTOS DE TELEFONIA E COMUNICACAO, ELETRODOMESTICOS, APARELHOS ELETRONICOS DE USO DOMESTICO, ELETRODOMESTICO E EQUIPAMENTOS DE AUDIO E VIDEO, INSTRUMENTOS MUSICAIS, EQUIPAMENTOS DE USO PESSOAL E DOMESTICO, EQUIPAMENTOS DE AR CONDICIONADO E REFRIGERACAO, EQUIPAMENTOS PARA COZINHAS INDUSTRIAIS E RESIDENCIAIS, PADARIAS, BARES E RESTAURANTES, UTENSILIOS DOMESTICOS DE USO PESSOAL, MATERIAIS DE SINALIZACAO E SEGURANCA, EQUIPAMENTOS PARA PARQUE DE DIVERSAO, FERRO E PLASTICO, EMBALAGENS DE PAPEL, PRODUTOS DESCARTAVEIS, PRODUTOS DE DECORACAO E ILUMINACAO, EQUIPAMENTOS NAUTICOS, CAMPING, CACAS E PESCAS, PRODUTOS PARA COPA, CAMA MESA E BANHO, AVIAMENTOS, MICANGAS, ARMARINHOS, TECIDOS, MOVEIS, MATERIAIS E PRODUTOS PARA ARTESANATO, ARTEFATOS DE COURO, LONAS E NYLON, PRODUTOS DE HIGIENE E LIMPEZA, CONSERVACAO DOMICILIAR, COSMETICOS E PERFUMARIA, PRODUTOS E EQUIPAMENTOS HOSPITALARES E ODONTOLÓGICOS, INSTRUMENTO E MATERIAIS PARA USO MEDICO E CIRURGICO, HOSPITALAR E DE LABORATORIOS, MAQUINAS, APARELHOS E EQUIPAMENTO ODONTO-MEDICO HOSPITALAR, EQUIPAMENTOS DE DISTRIBUICAO DE VAPOR, AGUA QUENTE E AR CONDICIONADO, MERCADORIAS COM PREDOMINANCIA**

Página 4

*Julio Frederico Muller Neto*



**ATO CONSTITUTIVO CONSOLIDADO DA EMPRESA  
SOMA COMÉRCIO E SERVIÇOS EIRELI EPP  
CNPJ nº. 26.877.656/0001-80**

DE PRODUTOS ALIMENTÍCIOS, AUTOMOVEIS, CAMIONETAS E UTILITARIOS PECAS, ACESSORIOS NOVAS E USADAS PARA VEICULOS AUTOMOTORES, CICLOMOTORES, PNEUS, LUBRIFICANTES. MATERIAIS PARA CONSTRUÇÃO, FERRAGENS, FERRAMENTAS, MATERIAIS HIDRAULICOS E ELETRICOS, EQUIPAMENTOS PARA JARDINAGEM E PAISAGISMO. PRODUTOS DE AGRICULTURA E PECUARIA, MAQUINAS, APARELHOS, EQUIPAMENTOS, PARTES E PECAS PARA USO NA AGROPECUARIA, TRATORES, MAQUINAS, E IMPLEMENTOS DE USO NA CONSTRUÇÃO CIVIL, PECUARIA E AGRICULTURA, PRESTACAO DE SERVICOS DE APOIO ADMINISTRATIVO EM MOVEIS E EQUIPAMENTOS, MONTAGEM DE MOVEIS, REPARACAO DE ARTIGOS DO MOBILIARIO, SUPORTE TECNICO, MANUTENCAO EM TECNOLOGIA DA INFORMACAO, XEROX E FOTOCOPIAS, RECARGA DE CARTUCHO, GRAFICA E IMPRESSAO DE MATERIAL PARA USO PUBLICITARIO, ARTES GRAFICA, SERVICOS GRAFICOS, REPRODUCAO, PLASTIFICACAO, ENCADERNACAO E BANNERS, EDUCACAO INTERINA OU PERMANENTE DE ATIVIDADE DE ENSINO, SERVICOS DE COFFEE BREAKS E SERVICOS DE REFEICOES PRONTAS, INSTALACAO HIDRAULICA E MANUTENCAO DE SISTEMAS CENTRAIS DE AR CONDICIONADO, VENTILACAO E REFRIGERACAO, MANUTENCAO E REPARACAO DE MAQUINAS E APARELHOS DE REFRIGERACAO E VENTILACAO PARA USO INDUSTRIAL E COMERCIAL, PRODUCAO E DISTRIBUICAO DE VAPOR, AGUA QUENTE E AR CONDICIONADO REPARACAO E MANUTENCAO DE EQUIPAMENTOS ELETROELETRONICOS DE USO PESSOAL E DOMESTICO, SERVICOS DE ATERRO, SERVICOS DE INSTALACAO E MANUTENCAO INSTALACAO DE GESSO E ESTUQUE E A LOCACAO DE MESAS E CADEIRAS, CONTEINER, MAQUINAS E EQUIPAMENTOS PARA CONSTRUCAO, AGRICULTURA E PECUARIA, TRATORES E SEUS IMPLEMENTOS, VEICULOS, CAMINHOS, MOTOS, EQUIPAMENTOS HOSPITALARES, PALCOS E PASSARELA, BANHEIROS QUIMICOS, EQUIPAMENTOS DE SONORIZACAO E ILUMINACAO, ESTRUTURA METALICAS PRE FABRICADAS, ANDAIMES, PLATAFORMAS, TABLADOS, CAMAROTES, COBERTURAS METALICAS DE LONAS, GRUPO GERADORES, ARQUIBANCADAS, GRADES DE CONTENCAO, AUTOMOVEIS SEM CONDUTORES.

**CNAE FISCAL**

- 47.61-0/03 – Comércio varejista de artigos e papelaria.
- 95.21-5/00 – Reparação e manutenção de equipamentos eletroeletrônicos de uso pessoal e doméstico.
- 47.54-7/01 – Comércio varejista de móveis.
- 47.53-9/00 – Comércio varejista especializado de eletrodomésticos e equipamentos de áudio e vídeo.
- 47.52-1/00 – Comércio varejista especializado de equipamentos de telefonia e comunicação.
- 47.51-2/01 – Comércio varejista especializado de equipamentos e suprimentos de informática.
- 47.12-1/00 – Comércio varejista de mercadorias em geral, com predominância de produtos alimentícios - minimercados, mercearias e armazéns.
- 47.55-5/02 – Comércio varejista de artigos de armário.

Página 5

*Julio Frederico Muller Neto*



**ATO CONSTITUTIVO CONSOLIDADO DA EMPRESA  
SOMA COMÉRCIO E SERVIÇOS EIRELI EPP  
CNPJ nº. 26.877.656/0001-80**

- 47.56-3/00 – Comércio varejista especializado de instrumentos musicais e acessórios.
- 47.57-1/00 – Comércio varejista especializado de peças e acessórios para aparelhos eletroeletrônicos para uso doméstico, exceto informática e comunicação.
- 90.01-9/06 – Atividades de sonorização e de iluminação.
- 81.21-4/00 – Limpeza em prédios e em domicílios.
- 77.39-0/99 – Aluguel de outras máquinas e equipamentos comerciais e industriais não especificados anteriormente, sem operador.
- 77.39-0/03 – Aluguel de palcos, coberturas e outras estruturas de uso temporário, exceto andaimes.
- 47.63-6/02 – Comércio varejista de artigos esportivos.
- 47.59-8/99 – Comércio varejista de outros artigos de uso doméstico não especificados anteriormente.
- 33.13-9/99 – Manutenção e reparação de máquinas, aparelhos e materiais elétricos não especificados anteriormente.
- 31.02-1/00 – Fabricação de móveis com predominância de metal.
- 31.01-2/00 – Fabricação de móveis com predominância de madeira.
- 25.11-0/00 – Fabricação de estruturas metálicas.
- 18.21-1/00 – Serviços de pré-impressão.
- 18.13-0/99 – Impressão de material para outros usos.
- 18.13-0/01 – Impressão de material para uso publicitário.
- 15.21-1/00 – Fabricação de artigos para viagem, bolsas e semelhantes qualquer material.
- 43.30-4/05 – Aplicação de revestimentos e de resinas em interiores e exteriores.
- 43.30-4/99 – Outras obras de acabamento da construção.
- 43.99-1/02 – Montagem e desmontagem de andaimes e outras estruturas temporárias.
- 45.20-0/07 – Serviços de instalação, manutenção e reparação de acessórios para veículos automotores.
- 45.11-1/01 – Comércio a varejo de automóveis, camionetas e utilitários novos.
- 14.14-2/00 – Fabricação de acessórios do vestuário, exceto para segurança e proteção.
- 33.29-5/01 – Serviços de montagem de móveis de qualquer material.
- 95.29-1/05 – Reparação de artigos do mobiliário.

**CLÁUSULA SEXTA.** A empresa iniciou suas atividades em 11 de janeiro de 2017 e seu prazo de duração é indeterminado.

**DO CAPITAL**

**CLÁUSULA SÉTIMA.** A empresa tem o capital no valor de **RS 150.000,00 (cento e cinquenta mil reais)**, totalmente subscrito e integralizado, em moeda corrente nacional, de responsabilidade do titular.

**CLÁUSULA OITAVA.** A responsabilidade do titular é restrita ao valor do capital integralizado.

**DA ADMINISTRAÇÃO**

**CLÁUSULA NONA.** A administração da empresa cabe **isoladamente** ao titular **EDILSON RAFAEL DA SILVA** com os poderes e atribuições de representação ativa e passiva, judicial e extrajudicialmente, podendo praticar todos os atos compreendidos no objeto, sempre de interesse da empresa, autorizado o uso do nome empresarial.

**DO BALANÇO PATRIMONIAL DOS LUCROS E PERDAS**

**CLÁUSULA DÉCIMA.** Ao término do exercício da empresa, em 31 de dezembro, proceder-se-á a elaboração do inventário, do balanço patrimonial e do balanço de resultado econômico, cabendo ao titular, os lucros ou perdas apurados.

Página 6





**ATO CONSTITUTIVO CONSOLIDADO DA EMPRESA  
SOMA COMÉRCIO E SERVIÇOS EIRELI EPP  
CNPJ nº. 26.877.656/0001-80**

**DO FALECIMENTO**

**CLÁUSULA DÉCIMA PRIMEIRA.** Falecendo ou interdito o titular, a empresa continuará sua atividade com os herdeiros ou sucessores. Não sendo possível ou inexistindo interesse destes, o valor de seus haveres será apurado e liquidado com base na situação patrimonial da empresa, à data da resolução, verificada em balanço especialmente levantado.

**DA DECLARAÇÃO DE DESIMPEDIMENTO**

**CLÁUSULA DÉCIMA SEGUNDA.** O Administrador declara, sob as penas da lei, que não está impedido de exercer a administração da empresa, por lei especial ou em virtude de condenação criminal, ou por se encontrar sob os efeitos dele, a pena que vede, ainda que temporariamente, o acesso a cargos públicos, ou por crime falimentar, de prevaricação, peita ou suborno, concussão, peculato ou contra a economia popular, contra o sistema financeiro nacional, contra normas de defesa da concorrência, contra as relações de consumo, fé pública ou propriedade.

**CLÁUSULA DÉCIMA TERCEIRA.** O titular da empresa declara, sob as penas da lei, que não participa de outra empresa da mesma modalidade, estando desimpedido para constituir a presente **EIRELI**.

**DOS PROCURADORES**

**CLÁUSULA DÉCIMA QUARTA.** Faculta-se ao administrador, nos limites de seus poderes, constituir procuradores em seu nome e da **EIRELI**, outorgando amplos poderes para a realização de atos e operações do interesse social, vedado, no entanto o substabelecimento, por prazo indeterminado.

**DAS DISPONIBILIDADES LEGAIS**

**CLÁUSULA DÉCIMA QUINTA.** É garantida a continuidade da pessoa Jurídica da **EIRELI**, diante do impedimento por força maior ou impedimento temporário ou permanente do titular, podendo a **EIRELI** ser alterada para atender uma nova situação.

O titular da **EIRELI** poderá fixar uma retirada mensal, a título de "pró-labore", observadas as disposições regulamentares pertinentes da Legislação vigente, considerando os interesses e limitações da **EIRELI**.

**DO FORO**

**CLÁUSULA DÉCIMA SEXTA.** Fica eleito o foro de **VÁRZEA GRANDE, MT** para o exercício e o cumprimento dos direitos e obrigações resultantes deste Ato Constitutivo.

E, por estarem assim justos e contratados, lavram este instrumento.

Várzea Grande - MT, 21 de janeiro de 2022.

**EDILSON RAFAEL DA SILVA**  
CPF: 005.422.341-57

Página 7





JUNTA COMERCIAL DO ESTADO DE MATO GROSSO  
Registro Digital

Documento Principal

Identificação do Processo		
Número do Protocolo	Número do Processo Módulo Integrador	Data
22/008.844-6	MTP2200010663	24/01/2022

Identificação do(s) Assinante(s)		
CPF	Nome	Data Assinatura
005.422.341-57	EDILSON RAFAEL DA SILVA	24/01/2022

Assinado utilizando o(s) seguinte(s) selo(s) do gov.br

Selo Ouro - Certificado Digital

Junta Comercial do Estado de Mato Grosso

*Jul*  
*Rose*  
*gio N*  
*La*





## TERMO DE AUTENTICAÇÃO - REGISTRO DIGITAL

Certifico que o ato, assinado digitalmente, da empresa SOMA COMERCIO E SERVICOS EIRELI EPP, de CNPJ 26.877.656/0001-80 e protocolado sob o número 22/008.844-6 em 24/01/2022, encontra-se registrado na Junta Comercial sob o número 2476530, em 25/01/2022. O ato foi deferido eletronicamente pelo examinador Dahirze Oliveira.

Certifico o registro, o Secretário Geral, Julio Frederico Muller Neto. Para sua validação, deverá ser acessado o sitio eletrônico do Portal de Serviços / Validar Documentos (<https://portalservicos.jucemat.mt.gov.br/Portal/pages/imagemProcesso/via/Unica.jsf>) e informar o número de protocolo e chave de segurança

### Capa de Processo

Assinante(s)		
CPF	Nome	Data Assinatura
005.422.341-57	EDILSON RAFAEL DA SILVA	24/01/2022
Assinado utilizando o(s) seguinte(s) selo(s) do sistema: Selo Ouro - Certificado Digital		

### Documento Principal

Assinante(s)		
CPF	Nome	Data Assinatura
005.422.341-57	EDILSON RAFAEL DA SILVA	24/01/2022
Assinado utilizando o(s) seguinte(s) selo(s) do sistema: Selo Ouro - Certificado Digital		

Data de início dos efeitos do registro (art. 36, Lei 8.934/1994): 21/01/2022

Documento assinado eletronicamente por Dahirze Oliveira, Servidor(a) Público(a), em 25/01/2022, às 22:03.



A autenticidade desse documento pode ser conferida no portal de serviços da jucemat informando o número do protocolo 22/008.844-6.

*[Handwritten signature]*

*[Handwritten signature]*

*[Handwritten initials]*

*[Handwritten mark]*

*[Handwritten mark]*





# JUNTA COMERCIAL DO ESTADO DE MATO GROSSO

Registro Digital

O ato foi deferido e assinado digitalmente por :

Identificação do(s) Assinante(s)	
CPF	Nome
955.179.101-06	JULIO FREDERICO MULLER NETO

Junta Comercial do Estado de Mato Grosso

Rose

Handwritten signature and checkmark

Cuiabá, terça-feira, 25 de janeiro de 2022

Handwritten initials: JFN, JFN





ANEXO III  
TERMO DE CREDENCIAMENTO

À PREFEITURA MUNICIPAL DE ARIPUANA - MT.  
REF. Edital do Pregão Presencial/Registro de Preço nº 039/2022.  
TIPO: MENOR PREÇO POR ITEM

A empresa SOMA COMÉRCIO E SERVIÇOS EIRELI - EPP, CNPJ Nº 26.877.656/0001-80 Insc. Est. Nº 13.666.219-6, sediada na Av. Alzira Santana S/N Bairro IKARAY Quadra 17 Lote 02 CEP 78.130-634 Várzea Grande - MT, neste ato representada pelo EDILSON RAFAEL DA SILVA, portador do R.G nº 1357024-2 SSP/MT, CPF nº 005.422.341-57, residente e domiciliado em Várzea Grande, CREDENCIA o Sr. EDILSON RAFAEL DA SILVA, portador do R.G nº 1357024-2 SSP/MT, CPF nº 005.422.341-57, para representá-la perante a Prefeitura Municipal de Aripuanã-MT, na Licitação realizada sob a modalidade de Pregão Presencial/Registro de Preço nº 039/2022, podendo assim retirar editais, rubricar documentos e propostas, formular lances, negociar preços em nome da representada, e ainda assinar atas, contratos de fornecimento de materiais, firmar compromissos, enfim, praticar todos os atos que se fizerem necessários para o bom e fiel cumprimento do presente mandato.

Várzea Grande, 08 de Julho de 2022.

EDILSON RAFAEL DA SILVA:00542234157  
Assinado de forma digital por EDILSON RAFAEL DA SILVA:00542234157  
Dados: 2022.07.08 10:51:59 -0400'  
EDILSON RAFAEL DA SILVA  
REPRESENTANTE  
CPF: 005.422.341-57 RG: 1357024-2 SSP/MT

CNPJ: 26.877.656/0001-80  
INSC. EST.: 13.666.219-6  
SOMA COMÉRCIO E SERVIÇOS EIRELI - EPP  
Av. Alzira Santana (Res. S. Gonzalo), s/nº  
Quadra 17, Lote 02 - Bairro: Ikaray  
CEP: 78130-634 - VARZEA GRANDE - MT

Informações Importantes:

Razão Social: SOMA COMÉRCIO E SERVIÇOS EIRELI - EPP  
Nome de Fantasia: SOMA  
CNPJ n.º: 26.877.656/0001-80

Rose

REV

go

N

65 3686-1330

Av. Alzira Santana, Quadra  
CEP 78130-634, São Gonçalo, Várzea Grande-MT





ANEXO IV  
DECLARAÇÃO DE CUMPRIMENTO DOS REQUISITOS DE HABILITAÇÃO

À PREFEITURA MUNICIPAL DE ARIPUANA - MT.  
REF. Edital do Pregão Presencial/Registro de Preço nº 039/2022.  
TIPO: MENOR PREÇO POR ITEM

A empresa SOMA COMÉRCIO E SERVIÇOS EIRELI - EPP, CNPJ Nº 26.877.656/0001-80 Insc. Est. Nº 13.666.219-6, sediada na Av. Alzira Santana S/N Bairro IKARAY Quadra 17 Lote 02 CEP 78.130-634 Várzea Grande - MT declara, em conformidade com a Lei n.º 10.520/02, que cumpre todos os requisitos para habilitação para este certame licitatório no Município de Aripuanã - Estado de Mato Grosso - Pregão Presencial N.º 039/2022.

EDILSON  
RAFAEL DA  
SILVA:00542234  
157

Assinado de forma  
digital por EDILSON  
RAFAEL DA  
SILVA:00542234157  
Dados: 2022.07.08  
10:51:31 -04'00"

EDILSON RAFAEL DA SILVA  
REPRESENTANTE  
CPF: 005.422.341-57 RG: 1357024-2 SSP/MT

Informações Importantes:

Razão Social: SOMA COMÉRCIO E SERVIÇOS EIRELI - EPP  
Nome de Fantasia: SOMA  
CNPJ n.º: 26.877.656/0001-80

Várzea Grande, 08 de Julho de 2022.

CNPJ: 26.877.656/0001-80  
INSC. EST.: 13.666.219-6  
SOMA COMÉRCIO E SERVIÇOS EIRELI - EPP  
Av. Alzira Santana (Res. S. Gonçalves), s/nº  
Quadra 17, Lote 02 - Bairro: Ikaray -  
CEP: 78130-634 - VÁRZEA GRANDE - MT

*[Handwritten signatures and initials]*

65 3686-1330  
Av. Alzira Santana, Quadra  
CEP 78130-634, São Gonçalo, Várzea Grande-MT





ANEXO V  
REQUERIMENTO DE BENEFÍCIO DO TRATAMENTO DIFERENCIADO E DECLARAÇÃO PARA  
MICROEMPRESAS E EMPRESAS DE PEQUENO PORTE (LEI COMPLEMENTAR Nº 123/2006)

À PREFEITURA MUNICIPAL DE ARIPUANA - MT.  
REF. Edital do Pregão Presencial/Registro de Preço nº 039/2022.  
TIPO: MENOR PREÇO POR ITEM

EDILSON RAFAEL DA SILVA, portador do R.G nº 1357024-2 SSP/MT, CPF nº 005.422.341-57, representante da empresa SOMA COMÉRCIO E SERVIÇOS EIRELI - EPP, CNPJ Nº 26.877.656/0001-80 Insc. Est. Nº 13.666.219-6, sediada na Av. Alzira Santana S/N Bairro IKARAY Quadra 17 Lote 02 CEP 78.130-634 Várzea Grande - MT solicitamos na condição de EMPRESA DE PEQUENO PORTE, quando da sua participação na licitação, modalidade Pregão Presencial/Registro de Preços Nº 039/2022, seja dado o tratamento diferenciado concedido a essas empresas com base nos artigos 42 a 45 da Lei Complementar nº. 123/2006.  
Declaramos ainda, que não existe qualquer impedimento entre os previstos nos incisos do § 4º do artigo 3º da Lei Complementar Federal nº. 123/2006.  
(Como prova da referida condição, apresentamos em documento anexo, CERTIDÃO emitida pela Junta Comercial para comprovação da condição de Empresa de Pequeno Porte.)

Várzea Grande, 08 de Julho de 2022.

EDILSON RAFAEL  
DA  
SILVA:00542234157

Assinado de forma digital  
por EDILSON RAFAEL DA  
SILVA:00542234157  
Dados: 2022.07.08 10:50:59  
04'00'

EDILSON RAFAEL DA SILVA  
REPRESENTANTE  
CPF: 005.422.341-57 RG: 1357024-2 SSP/MT

Informações Importantes:

Razão Social: SOMA COMÉRCIO E SERVIÇOS EIRELI - EPP  
Nome de Fantasia: SOMA  
CNPJ n.º: 26.877.656/0001-80

CNPJ: 26.877.656/0001-80  
INSC. EST.: 13.666.219-6  
SOMA COMÉRCIO E SERVIÇOS EIRELI - EPP  
Av. Alzira Santana (Res. S. Gonçalo) s/nº  
Quadra 17, Lote 02 - Bairro: Ikaray  
CEP: 78130-634 - VÁRZEA GRANDE - MT

65 3686-1330  
Av. Alzira Santana, Quadra  
CEP 78130-634, São Gonçalo, Várzea Grande-MT





## Certidão Simplificada

Certificamos que as informações abaixo constam dos documentos arquivados nesta Junta Comercial e são vigentes na data de sua expedição.

Nome Empresarial:	SOMA COMERCIO E SERVICOS EIRELI EPP		
Natureza Jurídica:	EMPRESA INDIVIDUAL DE RESPONSABILIDADE LIMITADA (DE NATUREZA EMPRESARIA)		
Número de Identificação do Registro de Empresas - NIRE	CNPJ	Data de Arquivamento do Ato Constitutivo	Data de Início de Atividade
5160010936-6	26.877.656/0001-80	11/01/2017	11/01/2017

Endereço Completo:  
 AVENIDA ALZIRA SANTANA (RES S GONCALO) SN QUADRA 17 LOTE 02 - BAIRRO IKARAY CEP 78130-634 - VARZEA GRANDE/MT

**Objeto Social:**

COMERCIO VAREJISTA DE ARTIGOS DE PAPELARIA, SUPORTE TECNICO, ARTIGOS DE ESCRITORIO E DE PAPELARIA, LIVROS TECNICOS E, MOVEIS E ARTIGOS DE COLCHOARIA, EQUIPAMENTOS DE TELEFONIA E COMUNICACAO, PECAS E ACESSORIOS PARA APARELHOS ELETROELETRONICOS, ELETRO PORTATEIS PARA USO DOMESTICO E COMERCIAL, COMPONENTES ELETRONICOS E EQUIPAMENTOS DE TELEFONIA E COMUNICACAO, ELETRODOMESTICOS, APARELHOS ELETRONICOS DE USO DOMESTICO, ELETRODOMESTICO E EQUIPAMENTOS DE AUDIO E VIDEO, INSTRUMENTOS MUSICAIS, EQUIPAMENTOS DE USO PESSOAL E DOMESTICO, EQUIPAMENTOS DE AR CONDICIONADO E REFRIGERACAO, EQUIPAMENTOS PARA COZINHAS INDUSTRIAIS E RESIDENCIAIS, PADARIAS, BARES E RESTAURANTES, UTENSILIOS DOMESTICOS DE USO PESSOAL, MATERIAIS DE SINALIZACAO E SEGURANCA, EQUIPAMENTOS PARA PARQUE DE DIVERSAO, FERRO E PLASTICO, EMBALAGENS DE PAPEL, PRODUTOS DESCARTAVEIS, PRODUTOS DE DECORACAO E ILUMINACAO, EQUIPAMENTOS NAUTICOS, CAMPING, CACAS E PESCAS, PRODUTOS PARA COPA, CAMA MESA E BANHO, AVIAMENTOS, MICANGAS, ARMARINHOS, TECIDOS, MOVEIS, MATERIAIS E PRODUTOS PARA ARTESANATO, ARTEFATOS DE COURO, LONAS E NYLON, PRODUTOS DE HIGIENE E LIMPEZA, CONSERVACAO DOMICILIAR, COSMETICOS E PERFUMARIA, PRODUTOS E EQUIPAMENTOS HOSPITALARES E ODONTOLOGICOS, INSTRUMENTO E MATERIAIS PARA USO MEDICO E CIRURGICO, HOSPITALAR E DE LABORATORIOS, MAQUINAS, APARELHOS E EQUIPAMENTO ODONTO-MEDICO HOSPITALAR, EQUIPAMENTOS DE DISTRIBUICAO DE VAPOR, AGUA QUENTE E AR CONDICIONADO, MERCADORIAS COM PREDOMINANCA DE PRODUTOS ALIMENTICIOS, AUTOMOVEIS, CAMIONETAS E UTILITARIOS PECAS, ACESSORIOS NOVAS E USADAS PARA VEICULOS AUTOMOTORES, CICLOMOTORES, PNEUS, LUBRIFICANTES, MATERIAIS PARA CONSTRUCAO, FERRAGENS, FERRAMENTAS, MATERIAIS HIDRAULICOS E ELETRICOS, EQUIPAMENTOS PARA JARDINAGEM E PAISAGISMO, PRODUTOS DE AGRICULTURA E PECUARIA, MAQUINAS, APARELHOS, EQUIPAMENTOS, PARTES E PECAS PARA USO NA AGROPECUARIA, TRATORES, MAQUINAS, E IMPLEMENTOS DE USO NA CONSTRUCAO CIVIL, PECUARIA E AGRICULTURA, PRESTACAO DE SERVICOS DE APOIO ADMINISTRATIVO EM MOVEIS E EQUIPAMENTOS, MONTAGEM DE MOVEIS, REPARACAO DE ARTIGOS DO MOBILIARIO, SUPORTE TECNICO, MANUTENCAO EM TECNOLOGIA DA INFORMACAO, XEROX E FOTOCOPIAS, RECARGA DE CARTUCHO, GRAFICA E IMPRESSAO DE MATERIAL PARA USO PUBLICITARIO, ARTES GRAFICA, SERVICOS GRAFICOS, REPRODUCAO, PLASTIFICACAO, ENCADERNACAO E BANNERS, EDUCACAO INTERINA OU PERMANENTE DE ATIVIDADE DE ENSINO, SERVICOS DE COFFEE BREAKS E SERVICOS DE REFEICOES PRONTAS, INSTALACAO HIDRAULICA E MANUTENCAO DE SISTEMAS CENTRAIS DE AR CONDICIONADO, VENTILACAO E REFRIGERACAO, MANUTENCAO E REPARACAO DE MAQUINAS E APARELHOS DE REFRIGERACAO E VENTILACAO PARA USO INDUSTRIAL E COMERCIAL, PRODUCAO E DISTRIBUICAO DE VAPOR, AGUA QUENTE E AR CONDICIONADO REPARACAO E MANUTENCAO DE EQUIPAMENTOS ELETROELETRONICOS DE USO PESSOAL E DOMESTICO, SERVICOS DE ATERRO, SERVICOS DE INSTALACAO E MANUTENCAO INSTALACAO DE GESSO E ESTUQUE E A LOGACAO DE MESAS E CADEIRAS, CONTAINER, MAQUINAS E EQUIPAMENTOS PARA CONSTRUCAO, AGRICULTURA E PECUARIA, TRATORES E SEUS IMPLEMENTOS, VEICULOS, CAMINHÕES, MOTOS, EQUIPAMENTOS HOSPITALARES, PALCOS E PASSARELA, BANHEIROS QUIMICOS, EQUIPAMENTOS DE SONORIZACAO E ILUMINACAO, ESTRUTURA METALICAS PRE FABRICADAS, ANDAIMES, PLATAFORMAS, TABLADOS, CAMAROTES, COBERTURAS METALICAS DE LONAS, GRUPO GERADORES, ARQUIBANCADAS, GRADES DE CONTENCAO, AUTOMOVEIS SEM CONDUTORES.

Capital Social: R\$ 150.000,00  
 CENTO E CINQUENTA MIL REAIS  
 Capital Integralizado: R\$ 150.000,00  
 CENTO E CINQUENTA MIL REAIS

Microempresa ou Empresa de Pequeno Porte	Prazo de Duração
EMPRESA PEQUENO PORTE (Lei Complementar nº123/06)	INDETERMINADO

Certidão Simplificada Digital emitida pela JUNTA COMERCIAL DO ESTADO DE MATO GROSSO e certificada digitalmente. Se desejar confirmar a autenticidade desta certidão, acesse o site da JUCEMAT (<http://www.jucemat.mt.gov.br/>) e clique em validar certidão. A certidão pode ser validada de duas formas:

- 1) Validação por envio de arquivo (upload)
- 2) Validação visual (digite o nº C220004524326 e visualize a certidão)



22/087.690-7

*Handwritten signatures and initials:*  
 Rose go N





ANEXO VI  
DECLARAÇÃO DE CUMPRIMENTO DE ENTREGA DO OBJETO

À PREFEITURA MUNICIPAL DE ARIPUANA - MT.  
REF. Edital do Pregão Presencial/Registro de Preço nº 039/2022.  
TIPO: MENOR PREÇO POR ITEM

A empresa SOMA COMÉRCIO E SERVIÇOS EIRELI - EPP, CNPJ Nº 26.877.656/0001-80 Insc. Est. Nº 13.666.219-6, sediada na Av. Alzira Santana S/N Bairro IKARAY Quadra 17 Lote 02 CEP 78.130-634 Várzea Grande - MT, DECLARA, que cumprirá os prazos de entrega dos produtos, conforme solicitado pela Secretaria Municipal requisitante e Anexo I (Termo de Referência) do Edital de Pregão Presencial/Registro de Preços nº 039/2022.

EDILSON RAFAEL DA SILVA:00542234157  
7

Assinado de forma digital por EDILSON RAFAEL DA SILVA:00542234157  
Dados: 2022.07.08 10:50:36 -04'00'

EDILSON RAFAEL DA SILVA  
REPRESENTANTE  
CPF: 005.422.341-57 RG: 1357024-2 SSP/MT

Informações Importantes:

Razão Social: SOMA COMÉRCIO E SERVIÇOS EIRELI - EPP  
Nome de Fantasia: SOMA  
CNPJ n.º: 26.877.656/0001-80

Várzea Grande, 08 de Julho de 2022.

CNPJ: 26.877.656/0001-80  
INSC. EST.: 13.666.219-6  
SOMA COMÉRCIO E SERVIÇOS EIRELI - EPP  
Av. Alzira Santana (Ries. S. Gonçalo) smº  
Quadra 17, Lote 02 - Bairro: Ikaray  
CEP: 78130-634 - VARZEA GRANDE - MT

65 3686-1330  
Av. Alzira Santana, Quadra  
CEP 78130-634, São Gonçalo, Várzea Grande-MT





ANEXO VII  
DECLARAÇÃO DE INEXISTÊNCIA DE FATOS SUPERVENIENTES

À PREFEITURA MUNICIPAL DE ARIPUANA - MT.  
REF. Edital do Pregão Presencial/Registro de Preço nº 039/2022.  
TIPO: MENOR PREÇO POR ITEM

A empresa SOMA COMÉRCIO E SERVIÇOS EIRELI - EPP, CNPJ Nº 26.877.656/0001-80  
Insc. Est. Nº 13.666.219-6, sediada na Av. Alzira Santana S/N Bairro IKARAY  
Quadra 17 Lote 02 CEP 78.130-634 Várzea Grande - MT, DECLARA, em conformidade com  
o art. 32, parágrafo 2º da Lei n.º 8.666/93, que não existem fatos supervenientes  
a esta licitação que sejam impeditivos de sua habilitação para este certame  
licitatório no Município de Aripuanã - Estado de Mato Grosso - Pregão Presencial  
N.º 039/2022.

Várzea Grande, 08 de Julho de 2022.

EDILSON RAFAEL DA SILVA:00542234157  
7  
EDILSON RAFAEL DA SILVA  
REPRESENTANTE  
CPF: 005.422.341-57 RG: 1357024-2 SSP/MT

Assinado de forma digital  
por EDILSON RAFAEL DA  
SILVA:00542234157  
Dados: 2022.07.08  
10:50:12-04'00"

CNPJ: 26.877.656/0001-80  
INSC. EST.: 13.666.219-6  
SOMA COMÉRCIO E SERVIÇOS EIRELI - EPP  
Av. Alzira Santana (Res. S. Gonçalo), s/nº  
Quadra 17, Lote 02 - Bairro: Ikaray  
CEP: 78130-634 - VÁRZEA GRANDE - MT

Informações Importantes:

Razão Social: SOMA COMÉRCIO E SERVIÇOS EIRELI - EPP  
me de Fantasia: SOMA  
CNPJ n.º: 26.877.656/0001-80

*Rosa*  
*gub*  
*gub*  
*N*  
*W*  
*P*

65 3686-1330  
Av. Alzira Santana, Quadra  
CEP 78130-634, São Gonçalo, Várzea Grande-MT





ANEXO VIII  
DECLARAÇÃO NOS TERMOS DO INCISO XXXIII DO ARTIGO 7º DA CF

À PREFEITURA MUNICIPAL DE ARIQUANA - MT.  
REF. Edital do Pregão Presencial/Registro de Preço nº 039/2022.  
TIPO: MENOR PREÇO POR ITEM

Declaramos, em atendimento ao previsto no Pregão Presencial/Registro de Preços n.º 039/2022, que não possuímos, em nosso quadro de pessoal, empregados com menos de 18 (dezoito) anos em trabalho noturno, perigoso ou insalubre, bem como de 14 (catorze) anos em qualquer trabalho.

Várzea Grande, 08 de Julho de 2022.

EDILSON RAFAEL DA SILVA:00542234157  
157  
EDILSON RAFAEL DA SILVA  
REPRESENTANTE  
CPF: 005.422.341-57 RG: 1357024-2 SSP/MT

Assinado de forma digital  
por EDILSON RAFAEL DA  
SILVA:00542234157  
Dados: 2022.07.08  
10:49:50 -04'00'

CNPJ: 26.877.656/0001-80  
INSC. EST.: 13.668.219-6  
SOMA COMÉRCIO E SERVIÇOS EIRELI - EPP  
Av. Alzira Santana (Res. S. Gonçalves, s/nº)  
Quadra 17, Lote 02 - Bairro: Ikariky  
CEP: 78130-634 - VARZEA GRANDE - MT

Informações Importantes:

Razão Social: SOMA COMÉRCIO E SERVIÇOS EIRELI - EPP  
Nome de Fantasia: SOMA  
CNPJ n.º: 26.877.656/0001-80

*Rose*  
*da Silva*  
*08*  
*08*  
*08*

65 3686-1330  
Av. Alzira Santana, Quadra  
CEP 78130-634, São Gonçalo, Várzea Grande-MT





ANEXO IX  
DECLARAÇÃO DE NÃO EXISTÊNCIA DE SERVIDORES PÚBLICOS EM SEU QUADRO DE  
FUNCIONÁRIOS, DIRETORES OU SÓCIOS.

À PREFEITURA MUNICIPAL DE ARIPUANA - MT.  
REF. Edital do Pregão Presencial/Registro de Preço nº 039/2022.  
TIPO: MENOR PREÇO POR ITEM.

Declaramos, em atendimento ao previsto no PREGÃO PRESENCIAL/REGISTRO DE  
PREÇOS Nº 039/2022, que não possuímos, em nosso quadro de funcionários,  
servidores ou membro da Administração da Prefeitura Municipal de Aripuanã, Estado  
de Mato Grosso, mesmo subcontratado.

Várzea Grande, 08 de Julho de 2022.

EDILSON RAFAEL DA  
SILVA:005422341  
57  
EDILSON RAFAEL DA SILVA  
REPRESENTANTE  
CPF: 005.422.341-57 RG: 1357024-2 SSP/MT

Assinado de forma digital  
por EDILSON RAFAEL DA  
SILVA:00542234157  
Dados: 2022.07.08  
10:49:32 -04'00'

CNPJ: 26.877.656/0001-80  
INSC. EST.: 13.666.219-6  
SOMA COMÉRCIO E SERVIÇOS EIRELI - EPP  
Av. Alzira Santana (Res. S. Gonçalo), s/nº  
Quadra 17, Lote 02 - Bairro: Ikaray  
CEP: 78130-634 - VÁRZEA GRANDE - MT

Informações Importantes:

Razão Social: SOMA COMÉRCIO E SERVIÇOS EIRELI - EPP  
Nome de Fantasia: SOMA  
CNPJ n.º: 26.877.656/0001-80  
Inscrição Estadual n.º 13.666.219-6

*Rosa*  
*do*  
*do*  
*R*  
*V*  
*U*  
*R*

65 3686-1330  
Av. Alzira Santana, Quadra  
CEP 78130-634, São Gonçalo, Várzea Grande-MT





ANEXO X  
CONTROLE DE RETIRADA DE EDITAL PREGÃO PRESENCIAL/  
REGISTRO DE PREÇO Nº. 039/2022.

Senhor Licitante,

Objetivando comunicação futura entre a Prefeitura e essa empresa, solicitamos a Vossa Senhoria o preenchimento deste controle de retirada do edital e remeter ao SETOR DE LICITAÇÕES por meio do e-mail [licitacao@aripuana.mt.gov.br](mailto:licitacao@aripuana.mt.gov.br) ou pelo fax (0xx66) 3565-3900, de segunda a quinta-feira, nos horários das 07h00min às 11h00min e das 13h00min às 17h00min, e na sexta-feira das 07h00min às 13h00min.

A não remessa do controle de retirada exige o Setor de Licitações da comunicação de eventuais retificações ocorridas no instrumento convocatório, bem como de quaisquer informações adicionais.

Razão Social: SOMA COMÉRCIO E SERVIÇOS EIRELI - EPP

CNPJ Nº. 26.877.656/0001-80

Endereço: Av. Alzira Santana S/N Bairro IKARAY Quadra 17 Lote 02 CEP 78.130-634 Várzea Grande - MT

E-mail: [hedilsonrafael@hotmail.com](mailto:hedilsonrafael@hotmail.com)

Cidade: Várzea Grande Estado: MT

Telefone: (65) 3686-1330

Pessoa para contato: EDILSON RAFAEL DA SILVA

Recebemos através do acesso à página <http://www.aripuana.mt.gov.br> nesta data, cópia do instrumento convocatório da licitação acima identificada.

Várzea Grande, 08 de Julho de 2022.

EDILSON RAFAEL DA SILVA  
Assinado de forma digital  
por EDILSON RAFAEL DA  
SILVA:00542234157  
Data: 2022.07.08  
10:49:13 -04'00'

EDILSON RAFAEL DA SILVA

REPRESENTANTE

CPF: 005.422.341-57 RG: 1357024-2 SSP/MT

CNPJ: 26.877.656/0001-80  
INSC. EST.: 13.000.219-6  
SOMA COMÉRCIO E SERVIÇOS EIRELI - EPP  
Av. Alzira Santana (Res. S. Gonzalo) s/nº  
Quadra 17, Lote 02 - Bairro: Ikaray  
CEP: 78130-634 - VÁRZEA GRANDE - MT

Informações Importantes:

Razão Social: SOMA COMÉRCIO E SERVIÇOS EIRELI - EPP

Nome de Fantasia: SOMA

CNPJ n.º: 26.877.656/0001-80

R  
Rose  
H  
V  
U  
D

65 3686-1330  
Av. Alzira Santana, Quadra  
CEP 78130-634, São Gonçalo, Várzea Grande-MT



## DECLARAÇÃO

À PREFEITURA MUNICIPAL DE ARIPUANA - MT.  
REF. Edital do Pregão Presencial/Registro de Preço nº 039/2022.  
TIPO: MENOR PREÇO POR ITEM

A empresa SOMA COMÉRCIO E SERVIÇOS EIRELI - EPP, CNPJ Nº 26.877.656/0001-80 Insc. Est. Nº 13.666.219-6, sediada na Av. Alzira Santana S/N Bairro IKARAY Quadra 17 Lote 02 CEP 78.130-634 Várzea Grande - MT, DECLARA:

>>> Que tem pleno conhecimento do Edital e seus Anexos e todas as informações das condições e dificuldades para o cumprimento das obrigações objeto desta licitação, e aceita e concorda com todos os termos constantes no Edital deste certame licitatório, e ainda que comunicará o Setor de Licitação, qualquer fato superveniente impeditivo de habilitação que venha a ocorrer em qualquer tempo.

>>> Que não possui em seu quadro de pessoal, empregado(s) com menos de 18 (dezoito) anos em trabalho noturno, perigoso ou insalubre, e menores de 16 (dezesseis) anos, em qualquer trabalho, salvo na condição de aprendiz, a partir de 14 (quatorze) anos, nos termos do inciso XXXIII do art. 7º da Constituição Federal e inciso V, art.27, da Lei 8666/1993, com redação determinada pela Lei nº 9.854/19.

> Que não possui em seu quadro de pessoal servidores públicos exercendo funções técnicas, comerciais, de gerência, administração ou tomada de decisão, (inciso III, do art 9º da Lei 8666/93).

>>> Que reúne todos os requisitos de habilitação exigidos no Edital, quanto às condições de qualificação jurídica, fiscal, técnica e econômico-financeira, bem como de que está ciente e concorda com o disposto no Edital em referência e no Decreto Estadual Nº 7.217 de 14 de março de 2006, sob as penas da Lei.

>>> Que terá a disponibilidade, caso venha a vencer o certame, dos produtos e/ou serviços licitados para a execução a contento do objeto desta licitação,

EDILSON RAFAEL DA SILVA:005422341  
57

Assinado de forma digital por EDILSON RAFAEL DA SILVA:00542234157  
Dados: 2022.07.08 10:48:57 -04'00'

*Resposta*





inclusive quanto aos prazos e/ou condições previstas, sob as penas do Art. 299 do código Penal.

>>> Que está APTA a participar deste certame licitatório, uma vez que inexistente qualquer impedimento legal para licitar ou contratar com a Administração Pública, portanto a empresa se enquadra como IDÔNIA, inclusive em virtude da Lei Federal nº 8.666/93 e suas alterações, eximindo assim a Comissão Municipal de Licitação (CML), do que dispõe o art. 97 da mesma Lei.

E por ser expressão da verdade, assina a presente declaração sob as penas da lei.

EDILSON  
RAFAEL DA  
SILVA:00542234  
157

Assinado de forma  
digital por EDILSON  
RAFAEL DA  
SILVA:00542234157  
Dados: 2022.07.08  
10:48:17 04'00"

EDILSON RAFAEL DA SILVA  
REPRESENTANTE  
CPF: 005.422.341-57 RG: 1357024-2 SSP/MT

Várzea Grande, 08 de Julho de 2022.

CNPJ: 26.877.656/0001-80  
INSC. EST.: 13.666.219-6  
SOMA COMÉRCIO E SERVIÇOS EIRELI - EPP  
Av. Alzira Santana (Res. S. Gonçalo), s/nº  
Quadra 17, Lote 02 - Bairro: Karay  
CEP: 78130-634 - VARZEA GRANDE - MT

Informações Importantes:

Razão Social: SOMA COMÉRCIO E SERVIÇOS EIRELI - EPP  
Nome de Fantasia: SOMA  
CNPJ n.º: 26.877.656/0001-80

65 3686-1330  
Av. Alzira Santana, Quadra  
CEP 78130-634, São Gonçalo, Várzea Grande-MT





## Certidão Simplificada

Certificamos que as informações abaixo constam dos documentos arquivados nesta Junta Comercial e são vigentes na data de sua expedição.

Nome Empresarial:	SOMA COMERCIO E SERVICOS EIRELI EPP		
Natureza Jurídica:	EMPRESA INDIVIDUAL DE RESPONSABILIDADE LIMITADA (DE NATUREZA EMPRESARIA)		
Titular/Administrador			
CPF/NIRE	Nome	Tér. Mandato	Função
005.422.341-57	EDILSON RAFAEL DA SILVA	XXXXXX	TITULAR / ADMINISTRADOR
Status:	XXXXXXX Situação: ATIVA		
Último Arquivamento:	25/01/2022 Número: 2476530		
Ato	002 - ALTERACAO		
Evento(s)	2244 - ALTERACAO DE ATIVIDADES ECONOMICAS (PRINCIPAL E SECUNDARIAS)		
	2015 - ALTERACAO DE OBJETO SOCIAL		
	051 - CONSOLIDACAO DE CONTRATO/ESTATUTO		
Filial(ais) nesta Unidade da Federação ou fora dela			
Nire	CNPJ	Endereço	
NADA MAIS#			

Cuiabá, 27 de Junho de 2022 16:02

  
JULIO FREDERICO MESLER NETO  
SECRETARIO GERAL

A empresa foi transformada automaticamente para sociedade limitada, nos termos do artigo 41 da Lei n.º 14.195, de 26 de agosto de 2021.



Certidão Simplificada Digital emitida pela JUNTA COMERCIAL DO ESTADO DE MATO GROSSO e certificada digitalmente. Se desejar confirmar a autenticidade desta certidão, acesse o site da JUCFMAT (<http://www.jucamat.mt.gov.br/>) e clique em validar certidão. A certidão pode ser validada de duas formas:

- 1) Validação por envio do arquivo (upload)
- 2) Validação visual (digite o nº C220004524326 e visualize a certidão)



22/087.696-7





## RECIBO DE ENTREGA DE ESCRITURAÇÃO CONTÁBIL DIGITAL

### IDENTIFICAÇÃO DO TITULAR DA ESCRITURAÇÃO

NIRE  
51600109366

CNPJ  
26.877.656/0001-80

NOME EMPRESARIAL  
SOMA COMERCIO E SERVICOS EIRELI EPP

### IDENTIFICAÇÃO DA ESCRITURAÇÃO

FORMA DA ESCRITURAÇÃO CONTÁBIL

Livro Diário

NATUREZA DO LIVRO

DIARIO

IDENTIFICAÇÃO DO ARQUIVO (HASH)

FC.DC.1E.54.B5.DB.83.4B.63.AD.ED.21.67.D5.C3.46.BB.ED.66.B9

PERÍODO DA ESCRITURAÇÃO

01/01/2021 a 31/12/2021

NÚMERO DO LIVRO

6

### ESTE LIVRO FOI ASSINADO COM OS SEGUINTE CERTIFICADOS DIGITAIS:

QUALIFICAÇÃO DO SIGNATARIO	CPF/CNPJ	NOME	Nº SÉRIE DO CERTIFICADO	VALIDADE	RESPONSÁVEL LEGAL
Pessoa Jurídica (e-CNPJ ou e-PJ)	26877656000180	SOMA COMERCIO E SERVICOS EIRELI:26877656000180	899555118669950734 3	09/11/2021 a 09/11/2022	Sim
Contabilista	56965516100	EDILSON SEBASTIAO DE BARROS:56965516100	294707935932167205 6	25/10/2021 a 25/10/2022	Não

### NÚMERO DO RECIBO:

FC.DC.1E.54.B5.DB.83.4B.63.AD.ED.2  
1.67.D5.C3.46.BB.ED.66.B9-2

Escrituração recebida via Internet  
pelo Agente Receptor SERPRO

em 14/02/2022 às 15:48:42

AB.B4.D3.14.57.9B.5F.CB  
89.94.09.F2.25.8F.31.08

Considera-se autenticado o livro contábil a que se refere este recibo, dispensando-se a autenticação de que trata o art. 39 da Lei nº 8.934/1994. Este recibo comprova a autenticação.

BASE LEGAL: Decreto nº 1.800/1996, com a alteração do Decreto nº 8.683/2016, e arts. 39, 39-A, 39-B da Lei nº 8.934/1994, com a alteração da Lei Complementar nº 1247/2014.

Rose  
Jou

940

N

14

TERMOS DE ABERTURA E ENCERRAMENTO



Entidade: **SOMA COMERCIO E SERVICOS EIRELI EPP**  
 Período da Escrituração: **01/01/2021 a 31/12/2021** CNPJ: **26.877.656/0001-80**  
 Número de Ordem do Livro: **6**

TERMO DE ABERTURA

Nome Empresarial: **SOMA COMERCIO E SERVICOS EIRELI EPP**  
 NIRE: **51600109366**  
 CNPJ: **26.877.656/0001-80**  
 Número de Ordem: **6**  
 Natureza do Livro: **DIARIO**  
 Município: **VARZEA GRANDE**  
 Data do arquivamento dos atos constitutivos: **11/01/2017**  
 Data de arquivamento do ato de conversão de sociedade simples em sociedade empresária:  
 Data de encerramento do exercício social: **31/12/2021**  
 Quantidade total de linhas do arquivo digital: **13639**

TERMO DE ENCERRAMENTO

Nome Empresarial: **SOMA COMERCIO E SERVICOS EIRELI EPP**  
 Natureza do Livro: **DIARIO**  
 Número de ordem: **6**  
 Quantidade total de linhas do arquivo digital: **13639**  
 Data de início: **01/01/2021**  
 Data de término: **31/12/2021**

Este documento é parte integrante de escrituração cuja autenticação se comprova pelo recibo de número FC.DC.1E.54.B5.DB.83.4B.63.AD.ED.21.67.D5.C3.46.BB.ED.86.B9-2, nos termos do Decreto nº 8.683/2016.

Este relatório foi gerado pelo Sistema Público de Escrituração Digital - Sped  
 Versão 9.0.0 do Visualizador

*R*  
*Rose*  
*90*  
*N*  
*Y*

## BALANÇO PATRIMONIAL



Entidade: SOMA COMERCIO E SERVIÇOS FIERELI EPP  
 Período da Escrituração: 01/01/2021 a 31/12/2021 CNPJ: 26.877.656/0001-80  
 Número da Ordem do Livro: 6  
 Período Selecionado: 01 de Janeiro de 2021 a 31 de Março de 2021

Descrição	Nota	Saldo Inicial	Saldo Final
ATIVO		R\$ 1.339.806,58	R\$ 826.266,73
CIRCULANTE		R\$ 937.214,72	R\$ 460.611,62
DISPONÍVEL		R\$ 274.631,54	R\$ 274.770,24
CAIXA/BANCO		R\$ 274.631,54	R\$ 274.770,24
CAIXA/BANCO		R\$ 274.631,54	R\$ 274.770,24
CAIXA - MATRIZ		R\$ 274.631,54	R\$ 274.770,24
DUPPLICATAS		R\$ 465.336,48	R\$ 165.841,38
DUPPLICATAS A RECEBER		R\$ 465.336,48	R\$ 165.841,38
DUPPLICATAS A RECEBER - MATRIZ		R\$ 465.336,48	R\$ 165.841,38
ESTOQUES		R\$ 197.376,70	R\$ 0,00
ESTOQUES DE MERCADORIAS		R\$ 197.376,70	R\$ 0,00
MATRIZ		R\$ 197.376,70	R\$ 0,00
MERCADORIAS		R\$ 197.376,70	R\$ 0,00
ATIVO NÃO CIRCULANTE		R\$ 402.591,86	R\$ 378.755,11
IMOBILIZADO		R\$ 545.782,48	R\$ 545.782,48
IMOBILIZADO TÉCNICO		R\$ 545.782,48	R\$ 545.782,48
MATRIZ		R\$ 545.782,48	R\$ 545.782,48
MÓVEIS E UTENSÍLIOS		R\$ 368.000,00	R\$ 368.000,00
VEÍCULOS		R\$ 143.470,62	R\$ 143.470,62
(H) DEPRECIACÕES ACUMULADAS		R\$ 143.470,62	R\$ 143.470,62
(H) DEPRECIACÕES ACUMULADAS - MATRIZ		R\$ 143.470,62	R\$ 143.470,62
(H) DEPRECIACÃO ACUMULADA		R\$ 143.470,62	R\$ 143.470,62
PASSIVO		R\$ 1.339.806,58	R\$ 826.266,73
CIRCULANTE		R\$ 341.473,75	R\$ 185.876,37
FORNECEDORES		R\$ 185.467,78	R\$ 185.723,19
FORNECEDORES NACIONAIS		R\$ 185.467,78	R\$ 185.723,19
FORNECEDORES		R\$ 185.467,78	R\$ 185.723,19
FORNECEDORES DE MERCADORIAS		R\$ 47.016,01	R\$ 13.152,58
OBRIGAÇÕES FISCAIS E SOCIAIS		R\$ 4.500,89	R\$ 4.427,88
OBRIGAÇÕES COM PESSOAL		R\$ 4.500,89	R\$ 4.427,88
OBRIGAÇÕES SOCIAIS - MATRIZ		R\$ 4.500,89	R\$ 4.427,88
SALÁRIOS E OBRIGADOS A PAGAR		R\$ 0,00	R\$ 1.160,00
PROLABORE A PAGAR		R\$ 37.480,32	R\$ 8.724,50
OBRIGAÇÕES SOCIAIS E FISCAIS		R\$ 37.480,32	R\$ 8.724,50
OBRIGAÇÕES SOCIAIS		R\$ 37.480,32	R\$ 8.724,50
INSS A RECOLHER		R\$ 209,70	R\$ 280,80
FGTS A RECOLHER		R\$ 3.555,90	R\$ 730,61
COFINS A RECOLHER		R\$ 107,03	R\$ 107,45
IRPJ A RECOLHER		R\$ 9.544,65	R\$ 879,47
CONTRIBUIÇÃO SOCIAL A RECOLHER		R\$ 5.048,62	R\$ 678,17
ICMS A RECOLHER		R\$ 6.908,58	R\$ 1.868,62
ISS A RECOLHER		R\$ 6.697,56	R\$ 0,00
PATRIMÔNIO LÍQUIDO		R\$ 1.098.132,79	R\$ 640.490,36
CAPITAL SOCIAL		R\$ 150.000,00	R\$ 150.000,00
CAPITAL SOCIAL SUBSCRITO		R\$ 150.000,00	R\$ 150.000,00
CAPITAL SUBSCRITO		R\$ 150.000,00	R\$ 150.000,00
CAPITAL SOCIAL		R\$ 150.000,00	R\$ 150.000,00
RESERVAS		R\$ 948.132,79	R\$ 490.490,36
RESERVA DE LUCROS		R\$ 948.132,79	R\$ 490.490,36
SALDO ANTERIOR		R\$ 445.588,62	R\$ 948.132,79
RESULTADO DO EXERCÍCIO		R\$ 502.544,17	R\$ 142.681,47
RESULTADO DO EXERCÍCIO		R\$ 502.544,17	R\$ 142.681,47
SALDO RESULTADO DO EXERCÍCIO		R\$ 502.544,17	R\$ 142.681,47

Este documento é parte integrante de escrituração cuja autenticação se comprova pelo recibo de número FC.DC.1E.54.B5 DB.83.AN.63.AD.ED.21.67.D6.C3.46.BB.E1.86.B8-2, nos termos do Decreto nº 8.683/2016.

Este relatório foi gerado pelo Sistema Público de Escrituração Digital - Sped  
 Versão 9.0.0 do Visualizador

*Handwritten signatures and initials:*  
 R  
 12V  
 Rosalva  
 go  
 N  
 J

## BALANÇO PATRIMONIAL



Entidade: SOMA COMERCIO E SERVICOS EIRELI EPP  
 Período da Escrituração: 01/01/2021 a 31/12/2021 CNPJ: 26.877.858/0001-80  
 Número da Ordem do Livro: 6  
 Período Selecionado: 01 de Abril de 2021 a 30 de Junho de 2021

Descrição	Nota	Saldo Inicial	Saldo Final
ATIVO		R\$ 839.356,73	R\$ 930.536,81
CIRCULANTE		R\$ 460.811,92	R\$ 575.338,45
DISPONÍVEL		R\$ 274.770,24	R\$ 304.893,40
CAIXA/BANCO		R\$ 274.770,24	R\$ 304.893,40
CAIXA/BANCO		R\$ 274.770,24	R\$ 304.893,40
CAIXA - MATRIZ		R\$ 185.841,38	R\$ 270.445,05
DUPPLICATAS		R\$ 185.841,38	R\$ 270.445,05
DUPPLICATAS A RECEBER		R\$ 185.841,38	R\$ 270.445,05
DUPPLICATAS A RECEBER - MATRIZ		R\$ 378.755,11	R\$ 355.108,38
ATIVO NÃO CIRCULANTE		R\$ 378.755,11	R\$ 355.198,36
IMOBILIZADO		R\$ 545.782,48	R\$ 545.782,48
IMOBILIZADO TÉCNICO		R\$ 545.782,48	R\$ 545.782,48
MATRIZ		R\$ 178.782,48	R\$ 178.782,48
MOVIS E UTENSÍLIOS		R\$ 366.000,00	R\$ 366.000,00
VEÍCULOS		R\$ (167.027,37)	R\$ (190.584,12)
(-) DEPRECIACÕES ACUMULADAS		R\$ (167.027,37)	R\$ (190.584,12)
(-) DEPRECIACÕES ACUMULADAS - MATRIZ		R\$ (167.027,37)	R\$ (190.584,12)
(-) DEPRECIACÃO ACUMULADA		R\$ 839.356,73	R\$ 930.536,81
PASSIVO		R\$ 103.875,37	R\$ 103.862,14
CIRCULANTE		R\$ 180.723,19	R\$ 187.642,75
FORNECEDORES		R\$ 180.723,19	R\$ 182.642,75
FORNECEDORES NACIONAIS		R\$ 180.723,19	R\$ 182.642,75
FORNECEDORES		R\$ 180.723,19	R\$ 182.642,75
FORNECEDORES DE MERCADORIAS		R\$ 13.152,18	R\$ 21.219,38
ORIGINAÇÕES FISCAIS E SOCIAIS		R\$ 4.427,68	R\$ 6.696,58
ORIGINAÇÕES COM PESSOAL		R\$ 4.427,68	R\$ 6.696,58
ORIGINAÇÕES SOCIAIS - MATRIZ		R\$ 3.327,68	R\$ 5.596,58
SALÁRIOS E ORDENADOS A PAGAR		R\$ 1.100,00	R\$ 1.100,00
PRO-LABORE A PAGAR		R\$ 8.724,50	R\$ 14.522,80
ORIGINAÇÕES SOCIAIS E FISCAIS		R\$ 8.724,50	R\$ 14.522,80
ORIGINAÇÕES SOCIAIS		R\$ 162,32	R\$ 235,41
INSS A RECOLHER		R\$ 280,50	R\$ 187,20
FGTS A RECOLHER		R\$ 735,91	R\$ 721,15
COFINS A RECOLHER		R\$ 159,45	R\$ 158,42
IRF A RECOLHER		R\$ 819,47	R\$ 901,87
IRPJ A RECOLHER		R\$ 678,13	R\$ 798,98
CONTRIBUIÇÃO SOCIAL A RECOLHER		R\$ 5.858,42	R\$ 11.504,97
ICMS A RECOLHER		R\$ 945.491,36	R\$ 726.674,07
PATRIMÔNIO LÍQUIDO		R\$ 150.000,00	R\$ 150.000,00
CAPITAL SOCIAL		R\$ 150.000,00	R\$ 150.000,00
CAPITAL SOCIAL SUBSCRITO		R\$ 150.000,00	R\$ 150.000,00
CAPITAL SUBSCRITO		R\$ 150.000,00	R\$ 150.000,00
CAPITAL SOCIAL		R\$ 495.491,36	R\$ 576.674,87
RESERVAS		R\$ 495.491,36	R\$ 576.674,87
RESERVA DE LUCROS		R\$ 948.132,79	R\$ 948.132,79
SAÍDA DO ANTERIOR		R\$ 948.132,79	R\$ 948.132,79
RESULTADO DO EXERCÍCIO		R\$ (452.641,43)	R\$ (371.458,12)
(-) RESULTADO DO EXERCÍCIO		R\$ (452.641,43)	R\$ (371.458,12)
(+) SALDO RESULTADO DO EXERCÍCIO			

Este documento é parte integrante da escrituração cuja autenticação se comprova pelo recibo do número FC.DC.1E.54.B5.D8.83.4B.63.AD.ED.21.67.D5.C3.46.B8.ED.66.R9-2, nos termos do Decreto nº 8.663/2016.

Este relatório foi gerado pelo Sistema Público de Escrituração Digital - Sport

Versão 9.0.0 do Visualizador

Página 1 de 1

Rosa

R  
M  
V  
J  
P

**BALANÇO PATRIMONIAL**

Entidade: **SOMA COMERCIO E SERVICOS EIRELI EPP**  
 Período da Escrituração: **01/01/2021 a 31/12/2021** CNPJ: **26.877.858/0001-80**  
 Número de Ordem do Livro: **6**  
 Período Selecionado: **01 de Julho de 2021 a 30 de Setembro de 2021**

Descrição	Nota	Saldo Inicial	Saldo Final
<b>ATIVO</b>		<b>R\$ 932.536,81</b>	<b>R\$ 1.251.010,31</b>
<b>CIRCULANTE</b>		<b>R\$ 575.338,45</b>	<b>R\$ 911.516,45</b>
DISPONIVEL		R\$ 304.893,40	R\$ 660.188,50
CASH/BANCO		R\$ 304.893,40	R\$ 660.188,50
CASH/BANCO		R\$ 304.893,40	R\$ 660.188,50
CASH - MATRIZ		R\$ 270.445,05	R\$ 251.327,95
DUPPLICATAS		R\$ 270.445,05	R\$ 251.327,95
DUPPLICATAS A RECEBER		R\$ 270.445,05	R\$ 251.327,95
DUPPLICATAS A RECEBER - MATRIZ		R\$ 355.188,30	R\$ 359.493,86
ATIVO NAO CIRCULANTE		R\$ 355.198,36	R\$ 339.493,86
IMOBILIZADO		R\$ 545.782,46	R\$ 545.782,46
IMOBILIZADO TECNICO		R\$ 545.782,46	R\$ 545.782,46
MATRIZ		R\$ 179.782,48	R\$ 179.782,48
MOVEIS E UTENSILIOS		R\$ 366.000,00	R\$ 366.000,00
VEICULOS		R\$ (190.584,12)	R\$ (206.288,62)
H (-) DEPRECIACOES ACUMULADAS		R\$ (190.584,12)	R\$ (206.288,62)
H (-) DEPRECIACOES ACUMULADAS - MATRIZ		R\$ (190.584,12)	R\$ (206.288,62)
H (-) DEPRECIACAO ACUMULADA		R\$ 932.536,81	R\$ 1.251.010,31
<b>PASSIVO</b>		<b>R\$ 205.867,14</b>	<b>R\$ 205.854,32</b>
<b>CIRCULANTE</b>		<b>R\$ 182.642,76</b>	<b>R\$ 180.561,05</b>
FORNECEDORES		R\$ 182.642,76	R\$ 180.561,05
FORNECEDORES NACIONAIS		R\$ 182.642,76	R\$ 180.561,05
FORNECEDORES		R\$ 182.642,76	R\$ 180.561,05
FORNECEDORES DE MERCADORIAS		R\$ 21.219,58	R\$ 20.253,25
OBRIGACOES FISCAIS E SOCIAIS		R\$ 6.595,58	R\$ 3.922,19
OBRIGACOES COM PESSOAL		R\$ 6.696,59	R\$ 3.922,18
OBRIGACOES SOCIAIS - MATRIZ		R\$ 5.596,58	R\$ 2.922,18
SALARIOS E ORDENARIOS A PAGAR		R\$ 1.100,00	R\$ 1.100,00
PRO-LABORE A PAGAR		R\$ 14.572,80	R\$ 16.371,08
OBRIGACOES SOCIAIS E FISCAIS		R\$ 14.522,80	R\$ 16.171,08
OBRIGACOES SOCIAIS		R\$ 235,41	R\$ 375,82
PIS A RECOLHER		R\$ 187,20	R\$ 255,94
FGTS A RECOLHER		R\$ 731,15	R\$ 701,00
COFINS A RECOLHER		R\$ 158,42	R\$ 151,00
PIS A RECOLHER		R\$ 901,87	R\$ 912,85
IRPJ A RECOLHER		R\$ 798,18	R\$ 797,08
CONTRIBUICAO SOCIAL A RECOLHER		R\$ 11.509,97	R\$ 13.176,50
ICMS A RECOLHER		R\$ 726.074,67	R\$ 1.050.150,99
<b>PATRIMONIO LIQUIDO</b>		<b>R\$ 150.000,00</b>	<b>R\$ 150.000,00</b>
CAPITAL SOCIAL		R\$ 150.000,00	R\$ 150.000,00
CAPITAL SOCIAL SUBSORTO		R\$ 150.000,00	R\$ 150.000,00
CAPITAL SUBSCRITO		R\$ 150.000,00	R\$ 150.000,00
CAPITAL SOCIAL		R\$ 576.674,67	R\$ 900.150,99
RESERVAS		R\$ 576.674,67	R\$ 900.150,99
RESERVA DE LUCROS		R\$ 948.132,79	R\$ 948.132,79
SALDO ANTERIOR		R\$ 948.132,79	R\$ 948.132,79
RESULTADO DO EXERCICIO		R\$ (271.458,12)	R\$ (47.576,80)
H RESULTADO DO EXERCICIO		R\$ (271.458,12)	R\$ (47.576,80)
H SALDO RESULTADO DO EXERCICIO			

Este documento é parte integrante de escrituração cuja autenticação se comprova pelo recibo de número FC.DC.1E.54.B5.DB.63.4B.63.AD.ED.21.67.D6.C3.46.BB.ED.66.B9-2, nos termos do Decreto nº 8.683/2015.

Este relatório foi gerado pelo Sistema Público de Escrituração Digital - Sped

Versão 9.0.0 do Visualizador

*Rosa*

Página 1 de 1

*[Handwritten signatures and initials]*

## BALANÇO PATRIMONIAL



Entidade: SOMA COMERCIO E SERVICOS EIRELI EPP  
 Período da Escrituração: 01/01/2021 a 31/12/2021 CNPJ: 29.877.696/0001-80  
 Número da Ordem do Livro: 8  
 Período Selecionado: 01 de Outubro de 2021 a 31 de Dezembro de 2021

Descrição	Nota	Saldo Inicial	Saldo Final
ATIVO		R\$ 1.281.010,31	R\$ 1.669.799,60
CIRCULANTE		R\$ 911.516,45	R\$ 1.301.204,74
DISPONÍVEL		R\$ 660.188,00	R\$ 715.567,09
CAIXA EM BANCO		R\$ 660.188,00	R\$ 715.567,09
CAIXA - MATRIZ		R\$ 201.327,89	R\$ 434.591,75
DUPLICATAS		R\$ 251.327,94	R\$ 434.591,75
DUPLICATAS A RECEBER		R\$ 251.327,94	R\$ 434.591,75
DUPLICATAS A RECEBER - MATRIZ		R\$ 251.327,94	R\$ 434.591,75
ESTOQUES		R\$ 0,00	R\$ 211.045,90
ESTOQUES DE MERCADORIAS		R\$ 0,00	R\$ 211.045,90
MATRIZ		R\$ 0,00	R\$ 211.045,90
MERCADORIAS		R\$ 206.493,85	R\$ 206.084,99
ATIVO NÃO CIRCULANTE		R\$ 369.493,86	R\$ 368.594,86
IMOBILIZADO		R\$ 345.782,48	R\$ 345.782,48
IMOBILIZADO TÉCNICO		R\$ 145.782,48	R\$ 145.782,48
MATRIZ		R\$ 179.782,48	R\$ 179.782,48
MOVÉIS E UTENSÍLIOS		R\$ 300.000,00	R\$ 300.000,00
VEÍCULOS		R\$ (206.288,67)	R\$ (217.697,62)
(-) (-) DEPRECIACÕES ACUMULADAS		R\$ (206.288,67)	R\$ (217.697,62)
(-)(-) DEPRECIACÕES ACUMULADAS - MATRIZ		R\$ (206.288,67)	R\$ (217.697,62)
(-)(-) DEPRECIACÃO ACUMULADA		R\$ 1.251.010,31	R\$ 1.669.289,60
PASSIVO		R\$ 200.804,32	R\$ 120.749,87
CIRCULANTE		R\$ 180.501,06	R\$ 95.817,56
FORNecedores		R\$ 140.561,06	R\$ 98.012,44
FORNecedores Nacionais		R\$ 140.561,06	R\$ 98.012,44
FORNecedores		R\$ 180.501,06	R\$ 95.817,56
FORNecedores de Mercadorias		R\$ 30.299,70	R\$ 22.135,31
OBRIGAÇÕES FISCAIS E SOCIAIS		R\$ 3.592,15	R\$ 4.776,34
OBRIGAÇÕES COM PESSOAL		R\$ 3.922,18	R\$ 4.238,34
OBRIGAÇÕES SOCIAIS - MATRIZ		R\$ 7.622,18	R\$ 1.136,34
SALÁRIOS E ORDENADOS A PAGAR		R\$ 1.100,00	R\$ 1.100,00
PRO-LABORE A PAGAR		R\$ 16.371,08	R\$ 17.999,97
OBRIGAÇÕES SOCIAIS E FISCAIS		R\$ 16.371,08	R\$ 17.999,97
OBRIGAÇÕES SOCIAIS		R\$ 375,67	R\$ 373,06
IRRF A RECEBER		R\$ 291,94	R\$ 290,80
IRRF A RECEBER		R\$ 701,00	R\$ 650,71
COFINA A RECEBER		R\$ 131,00	R\$ 184,30
IRPJ A RECEBER		R\$ 912,61	R\$ 1.471,85
IRPJ A RECEBER		R\$ 797,09	R\$ 1.117,35
CONTRIBUIÇÃO SOCIAL A RECEBER		R\$ 13.176,50	R\$ 13.021,28
ICMS A RECEBER		R\$ 1.060.188,09	R\$ 1.548.940,73
PATRIMÔNIO LÍQUIDO		R\$ 150.000,00	R\$ 150.000,00
CAPITAL SOCIAL		R\$ 150.000,00	R\$ 150.000,00
CAPITAL SOCIAL SUBSCRITO		R\$ 150.000,00	R\$ 150.000,00
CAPITAL SUBSCRITO		R\$ 150.000,00	R\$ 150.000,00
CAPITAL SOCIAL		R\$ 901.150,99	R\$ 1.328.640,73
RESERVAS		R\$ 600.188,99	R\$ 1.328.640,73
RESERVA DE LUCROS		R\$ 948.132,76	R\$ 948.132,76
SALDO ANTERIOR		R\$ 948.132,76	R\$ 948.132,76
RESULTADO DO EXERCÍCIO		R\$ (47.975,80)	R\$ 480.407,94
(-) RESULTADO DO EXERCÍCIO		R\$ (47.975,80)	R\$ 480.407,94
(-) SALDO RESULTADO DO EXERCÍCIO			

Este documento é parte integrante de escrituração cuja autenticação se comprova pelo recibo de número FC.DC.1E.54.B5.D8.E3.4B.E3.AD.ED.21.67.D5.C3.46.9B.ED.66.B6-2, nos termos do Decreto nº 8.683/2015.

Este relatório foi gerado pelo Sistema Público de Escrituração Digital - Sped

Versão 9.0.0 do Visualizador

Página 1 de 1

**DEMONSTRAÇÃO DE RESULTADO DO EXERCÍCIO**



Entidade: **SOMA COMERCIO E SERVICOS EIRELI EPP**  
 Período da Escrituração: **01/01/2021 a 31/12/2021** CNPJ: **26.877.655/0001-80**  
 Número de Ordem do Livro: **6**  
 Período Selecionado: **01 de Janeiro de 2021 a 31 de Março de 2021**

Descrição	Nota	Saldo anterior	Saldo atual
RECEITA OPERACIONAL BRUTA		R\$ 1.092.698,57	R\$ 459.611,89
VENDAS DE MERCADORIAS / SERVIÇOS		R\$ 1.092.698,57	R\$ 459.611,89
MATRIZ		R\$ 1.092.698,57	R\$ 459.611,89
VENDAS A PRAZO		R\$ 916.048,57	R\$ 455.465,89
VENDAS SERVIÇOS		R\$ 176.650,00	R\$ 4.125,00
(-) DEDUÇÕES DA RECEITA BRUTA		R\$ (53.539,58)	R\$ (18.901,53)
(-) IMPOSTOS, TAXAS E DEVOI. - VENDAS E SERVI		R\$ (53.539,58)	R\$ (18.901,53)
(-) IMPOSTO E TAXAS INCID S/ VENDAS		R\$ (53.539,58)	R\$ (18.901,53)
(-) ICMS S/ VENDAS		R\$ (35.018,00)	R\$ (16.863,68)
(-) PIS S/ VENDAS		R\$ (1.725,46)	R\$ (263,44)
ISSQN S/ SERVIÇOS		R\$ (8.832,90)	R\$ 0,00
(-) COFINS S/ VENDAS		R\$ (7.963,62)	R\$ (1.677,41)
RECEITA LÍQUIDA		R\$ 1.039.158,99	R\$ 440.710,36
(-) CUSTOS DAS VENDAS		R\$ (370.698,79)	R\$ (738.358,60)
(-) CUSTOS DAS MERCADORIAS VENDIDAS		R\$ (370.698,79)	R\$ (738.358,60)
(-) MATRIZ		R\$ (370.698,79)	R\$ (738.358,60)
(-) (+) CUSTO DOS PRODUTOS VENDIDOS		R\$ 197.328,70	R\$ (197.328,70)
(+) COMPRAS A VISTA		R\$ (562.358,00)	R\$ 0,00
(-) (+) COMPRAS A PRAZO		R\$ (5.780,49)	R\$ (541.031,90)
(-) PREJUÍZO BRUTO		R\$ 668.460,20	R\$ (207.648,24)
(-) DESPESAS OPERACIONAIS		R\$ (67.051,50)	R\$ (55.776,50)
(-) DESPESAS C/ VENDAS		R\$ (67.051,50)	R\$ (55.776,50)
(-) DESPESAS C/ OPERAÇÕES DE SERVIÇOS		R\$ (67.051,50)	R\$ (55.776,50)
(-) COMISSÕES		R\$ (20.700,00)	R\$ (17.875,00)
(-) DESP. C/ TRANSP. E ENTREGAS		R\$ (46.351,50)	R\$ (37.901,50)
(-) DESPESAS ADMINISTRATIVAS		R\$ (107.793,73)	R\$ (98.219,09)
(-) DESPESAS C/ PESSOAL		R\$ (41.583,38)	R\$ (38.229,15)
(-) DESPESAS C/ PESSOAL		R\$ (41.593,38)	R\$ (38.229,15)
(-) SALÁRIOS E ORDENADOS		R\$ (3.435,00)	R\$ (10.530,00)
SEGURO		R\$ (832,50)	R\$ 0,00
(-) ASSISTÊNCIA MÉDICA E SOCIAL		R\$ (821,40)	R\$ (842,40)
(-) RETIRADA PRO-LABORE		R\$ (3.135,00)	R\$ (3.300,00)
(-) DEPRECIACÃO/AMORTIZACÃO		R\$ (27.380,48)	R\$ (23.056,75)
(-) DESPESAS GERAIS		R\$ (66.200,35)	R\$ (50.989,94)
(-) MATRIZ		R\$ (66.200,35)	R\$ (50.989,94)
(-) ENERGIA ELÉTRICA - CEMAT		R\$ (20.252,40)	R\$ (21.017,73)
(-) ÁGUA		R\$ (787,34)	R\$ (895,11)
(-) TELEFONES		R\$ (2.086,00)	R\$ (2.147,10)
(-) MATERIAS DE CONSUMO		R\$ (1.560,51)	R\$ (3.005,00)
(-) HONORÁRIOS PROFISSIONAIS		R\$ (3.135,00)	R\$ (3.300,00)
(-) SERVIÇOS PRESTADOS		R\$ (38.340,00)	R\$ (29.825,00)
(-) RESULTADO ANTES DAS RECEITAS/DESPESAS FINANCEIRAS		R\$ 483.614,97	R\$ (451.143,83)
(-) RESULTADO ANTES DAS PROVISÕES TRIBUTARIAS		R\$ 483.614,97	R\$ (451.143,83)
(-) PROVISÕES		R\$ (15.061,45)	R\$ (1.407,90)
(-) CONTRIBUIÇÃO SOCIAL		R\$ (8.046,90)	R\$ (678,13)
(-) CSLL - LUCRO PRESUMIDO		R\$ (6.946,80)	R\$ (678,13)
(-) PROVISÃO PARA IR		R\$ (6.544,85)	R\$ (819,47)
(-) IRPJ - LUCRO PRESUMIDO		R\$ (6.544,85)	R\$ (819,47)
(-) LUCRO/PREJUÍZO DO EXERCÍCIO		R\$ 478.023,52	R\$ (452.041,43)

Este documento é parte integrante de escrituração cuja autenticação se comprova pelo recibo de número FC.DC.1E.54.B5.DB.83.4B.63.AD.ED.21.67.D5.C3.46.BB.ED.66.B9-2, nos termos do Decreto nº 8.683/2016.

Este relatório foi gerado pelo Sistema Público de Escrituração Digital - Sped  
 Versão 9.0.0 do Visualizador

Página 1 de 1

**DEMONSTRAÇÃO DE RESULTADO DO EXERCÍCIO**

Entidade: **SOMA COMERCIO E SERVICOS EIRELI EPP**  
 Período da Escrituração: **01/01/2021 a 31/12/2021** CNPJ: **26.877.656/0001-80**  
 Número de Ordem do Livro: **6**  
 Período Selecionado: **01 de Abril de 2021 a 30 de Junho de 2021**

Descrição	Nota	Saldo anterior	Saldo atual
RECEITA OPERACIONAL BRUTA		R\$ 459.611,89	R\$ 837.300,55
VENDAS DE MERCADORIAS / SERVIÇOS		R\$ 459.611,89	R\$ 837.300,55
MATRIZ		R\$ 459.611,89	R\$ 837.300,55
VENDAS A PRAZO		R\$ 455.466,89	R\$ 836.430,55
VENDAS SERVIÇOS		R\$ 4.125,00	R\$ 870,00
(-) DEDUÇÕES DA RECEITA BRUTA		R\$ (18.901,53)	R\$ (38.144,95)
(-) IMPOSTOS, TAXAS E DEVL - VENDAS E SERV		R\$ (18.901,53)	R\$ (38.144,95)
(-) IMPOSTO E TAXAS INCIO S/ VENDAS		R\$ (18.901,53)	R\$ (38.144,95)
(-) ICMS S/ VENDAS		R\$ (16.860,68)	R\$ (35.497,67)
(-) PIS S/ VENDAS		R\$ (363,44)	R\$ (471,44)
(-) COFINS S/ VENDAS		R\$ (1.677,41)	R\$ (2.176,80)
RECEITA LIQUIDA		R\$ 440.710,36	R\$ 799.155,60
(-) CUSTOS DAS VENDAS		R\$ (738.358,90)	R\$ (542.367,95)
(-) CUSTOS DAS MERCADORIAS VENDIDAS		R\$ (738.358,90)	R\$ (542.367,95)
(-) MATRIZ		R\$ (197.326,70)	R\$ 0,00
(*) CUSTO DOS PRODUTOS VENDIDOS		R\$ (541.031,90)	R\$ (542.367,95)
(-) (+) COMPRAS A PRAZO		R\$ (297.948,24)	R\$ 266.787,94
LUCRO BRUTO		R\$ (55.276,50)	R\$ (55.276,50)
(-) DESPESAS OPERACIONAIS		R\$ (55.276,50)	R\$ (55.276,50)
(-) DESPESAS C/ VENDAS		R\$ (55.276,50)	R\$ (55.276,50)
(-) DESPESAS C/ OPERAÇÕES DE SERVIÇOS		R\$ (17.925,00)	R\$ (17.925,00)
(-) COMISSÕES		R\$ (37.351,50)	R\$ (37.351,50)
(-) DESP. C/ TRANSP. E ENTREGAS		R\$ (08.219,09)	R\$ (118.827,48)
(-) DESPESAS ADMINISTRATIVAS		R\$ (38.229,15)	R\$ (40.467,54)
(-) DESPESAS C/ PESSOAL		R\$ (38.229,15)	R\$ (40.467,54)
(-) DESPESAS C/ PESSOAL		R\$ (10.530,00)	R\$ (8.360,00)
(-) SALÁRIOS E ORDENADOS		R\$ 0,00	R\$ (3.231,99)
(-) FGTS		R\$ 0,00	R\$ (260,00)
(-) AVISO PREVIO		R\$ (842,40)	R\$ (748,80)
(-) ASSISTENCIA MEDICA E SOCIAL		R\$ (3.300,00)	R\$ (3.300,00)
(-) RETIRADA PRO-LABORE		R\$ (73.956,75)	R\$ (23.556,75)
(-) DEPRECIAÇÃO/AMORTIZAÇÃO		R\$ (58.989,94)	R\$ (78.189,94)
(-) DESPESAS GERAIS		R\$ (58.989,94)	R\$ (78.189,94)
(-) MATRIZ		R\$ (21.017,73)	R\$ (21.017,73)
(-) ENERGIA ELÉTRICA - CEMAT		R\$ (895,11)	R\$ (895,11)
(-) ÁGUA		R\$ (7.147,10)	R\$ (7.147,10)
(-) TELEFONES		R\$ (3.005,00)	R\$ (21.185,00)
(-) MATERIAS DE CONSUMO		R\$ (3.300,00)	R\$ (3.300,00)
(-) HONORÁRIOS PROFISSIONAIS		R\$ (29.825,00)	R\$ (29.825,00)
(-) SERVIÇOS PRESTADOS		R\$ (451.143,83)	R\$ 82.883,95
RESULTADO ANTES DAS RECEITAS/DESPESAS FINANCEIRAS		R\$ (451.143,93)	R\$ 82.883,95
RESULTADO ANTES DAS PROVISÕES TRIBUTÁRIAS		R\$ (1.497,00)	R\$ (1.700,00)
(-) PROVISÕES		R\$ (578,13)	R\$ (798,98)
(-) CONTRIBUIÇÃO SOCIAL		R\$ (578,13)	R\$ (798,98)
(-) CSLL - LUCRO PRESUMIDO		R\$ (819,47)	R\$ (901,67)
(-) PROVISÃO PARA IR		R\$ (819,47)	R\$ (901,67)
(-) IRPJ - LUCRO PRESUMIDO		R\$ (452.641,43)	R\$ 81.183,31
LUCRO/PREJUÍZO DO PERÍODO			

Este documento é parte integrante de escrituração cuja autenticação se comprova pelo recibo de número FC.DC.1E.54.B5.DB.83.4B.63.AD.ED.21.67.D5.C3.46.B8.ED.86.B9-2, nos termos do Decreto nº 8.683/2016.

*[Handwritten signatures and initials]*  
 Página 1 de 1



# DEMONSTRAÇÃO DE RESULTADO DO EXERCÍCIO



Entidade: **SOMA COMERCIO E SERVICOS EIRELI EPP**  
 Período da Escrituração: **01/01/2021 a 31/12/2021** CNPJ: **26.877.656/0001-80**  
 Número de Ordem do Livro: **6**  
 Período Selecionado: **01 de Julho de 2021 a 30 de Setembro de 2021**

Descrição	Nota	Saldo anterior	Saldo atual
RECEITA OPERACIONAL BRUTA		R\$ 837.300,55	R\$ 1.047.029,72
VENDAS DE MERCADORIAS / SERVIÇOS		R\$ 837.300,55	R\$ 1.047.029,72
MATRIZ		R\$ 837.300,55	R\$ 1.047.029,72
VENDAS A PRAZO		R\$ 836.430,55	R\$ 1.045.320,77
VENDAS SERVIÇOS		R\$ 870,00	R\$ 1.700,00
(-) DEDUÇÕES DA RECEITA BRUTA		R\$ (38.144,95)	R\$ (40.679,01)
(-) IMPOSTOS, TAXAS E DEVOL - VENDAS E SERVI		R\$ (38.144,95)	R\$ (40.679,01)
(-) IMPOSTO E TAXAS INCID S/ VENDAS		R\$ (38.144,95)	R\$ (40.679,01)
(-) ICMS S/ VENDAS		R\$ (35.497,67)	R\$ (38.068,55)
(-) PIS S/ VENDAS		R\$ (471,44)	R\$ (461,31)
(-) COFINS S/ VENDAS		R\$ (2.175,89)	R\$ (2.129,17)
RECEITA LÍQUIDA		R\$ 799.155,60	R\$ 1.006.350,71
(-) CUSTOS DAS VENDAS		R\$ (542.367,66)	R\$ (548.391,19)
(-) CUSTOS DAS MERCADORIAS VENDIDAS		R\$ (542.367,66)	R\$ (548.391,19)
(-) MATRIZ		R\$ 0,00	R\$ (3.450,00)
(+) (+) COMPRAS A VISTA		R\$ (542.367,66)	R\$ (544.941,19)
(-) (+) COMPRAS A PRAZO		R\$ 256.787,94	R\$ 457.950,52
LUCRO BRUTO		R\$ (95.276,50)	R\$ (55.276,50)
(-) DESPESAS OPERACIONAIS		R\$ (55.276,50)	R\$ (55.276,50)
(-) DESPESAS C/ VENDAS		R\$ (55.276,50)	R\$ (55.276,50)
(-) DESPESAS C/ OPERAÇÕES DE SERVIÇOS		R\$ (17.925,00)	R\$ (17.925,00)
(-) COMISSÕES		R\$ (37.351,50)	R\$ (37.351,50)
(-) DESP C/TRANSP E ENTREGAS		R\$ (118.627,48)	R\$ (77.491,77)
(-) DESPESAS ADMINISTRATIVAS		R\$ (40.457,94)	R\$ (27.512,74)
(-) DESPESAS C/ PESSOAL		R\$ (40.457,54)	R\$ (27.512,74)
(-) SALÁRIOS E ORDENADOS		R\$ (9.260,00)	R\$ (5.316,50)
(-) FGTS		R\$ (3.231,99)	R\$ (390,00)
(-) AVISO PRÉVIO		R\$ (260,00)	R\$ (1.170,00)
(-) ASSISTÊNCIA MÉDICA E SOCIAL		R\$ (748,00)	R\$ (630,24)
(-) RETIRADA PRO-LABORE		R\$ (3.300,00)	R\$ (3.300,00)
(-) DEPRECIAÇÃO/AMORTIZAÇÃO		R\$ (23.056,75)	R\$ (15.704,50)
(-) DESPESAS GERAIS		R\$ (78.169,94)	R\$ (49.970,03)
(-) MATRIZ		R\$ (78.169,94)	R\$ (49.970,03)
(-) ENERGIA ELÉTRICA - COMAT		R\$ (21.017,73)	R\$ (14.011,82)
(-) ÁGUA		R\$ (895,11)	R\$ (855,11)
(-) TELEFONES		R\$ (2.147,10)	R\$ (2.147,10)
MATERIAS DE CONSUMO		R\$ (21.185,00)	R\$ 0,00
(-) HONORÁRIOS PROFISSIONAIS		R\$ (3.300,00)	R\$ (3.300,00)
(-) SERVIÇOS PRESTADOS		R\$ (29.625,00)	R\$ (29.625,00)
RESULTADO ANTES DAS RECEITAS/DESPESAS FINANCEIRAS		R\$ 82.883,96	R\$ 325.191,25
RESULTADO ANTES DAS PROVISÕES TRIBUTÁRIAS		R\$ 82.883,96	R\$ 325.191,25
(-) PROVISÕES		R\$ (1.700,69)	R\$ (1.709,93)
(-) CONTRIBUIÇÃO SOCIAL		R\$ (798,98)	R\$ (797,08)
(-) CSLL - LUCRO PRESUMIDO		R\$ (798,98)	R\$ (797,08)
(-) PROVISÃO PARA IR		R\$ (901,67)	R\$ (912,95)
(-) IRPJ - LUCRO PRESUMIDO		R\$ (901,67)	R\$ (912,95)
LUCRO LÍQUIDO DO PERÍODO		R\$ 81.183,31	R\$ 323.481,32

Este documento é parte integrante de escrituração cuja autenticação se comprova pelo recibo de número FC.DC.1E.54.B5.DB.83.4B.63.AD.ED.21.67.D5.C3.46.BB.ED.65.B9-2, nos termos do Decreto nº 8.683/2016.

Página 1 de 1

DEMONSTRAÇÃO DE RESULTADO DO EXERCÍCIO



Entidade: SOMA COMERCIO E SERVICOS EIRELI EPP  
 Período da Escrituração: 01/01/2021 a 31/12/2021 CNPJ: 26.877.656/0001-80  
 Número de Ordem do Livro: 6  
 Período Selecionado: 01 de Outubro de 2021 a 31 de Dezembro de 2021

Descrição	Nota	Saldo anterior	Saldo atual
RECEITA OPERACIONAL BRUTA		R\$ 1.047.029,72	R\$ 721.047,04
VENDAS DE MERCADORIAS / SERVIÇOS		R\$ 1.047.029,72	R\$ 721.047,04
MATRIZ		R\$ 1.047.029,72	R\$ 721.047,04
VENDAS A PRAZO		R\$ 1.046.329,72	R\$ 712.329,04
VENDAS SERVIÇOS		R\$ 1.700,00	R\$ 9.720,00
(-) DEDUÇÕES DA RECEITA BRUTA		R\$ (40.679,01)	R\$ (40.702,42)
(-) IMPOSTOS, TAXAS E DEVOL - VENDAS E SERVI		R\$ (40.679,01)	R\$ (40.702,42)
(-) IMPOSTO E TAXAS INCID SI VENDAS		R\$ (40.679,01)	R\$ (40.702,42)
(-) ICMS SI VENDAS		R\$ (38.088,98)	R\$ (37.802,10)
(-) PIS SI VENDAS		R\$ (461,31)	R\$ (516,49)
(-) COFINS SI VENDAS		R\$ (2.129,12)	R\$ (2.383,83)
RECEITA LÍQUIDA		R\$ 1.006.350,71	R\$ 680.344,62
(-) CUSTOS DAS VENDAS		R\$ (548.391,19)	R\$ (22.333,58)
(-) CUSTOS DAS MERCADORIAS VENDIDAS		R\$ (548.391,19)	R\$ (22.333,58)
(-) MATRIZ		R\$ 0,00	R\$ 211.045,90
(+) CUSTO DOS PRODUTOS VENDIDOS		R\$ (3.450,00)	R\$ 0,00
(+) COMPRAS A VISTA		R\$ 0,00	R\$ 10.300,00
(-) DEVOLUÇÃO DE COMPRAS		R\$ (544.941,19)	R\$ (243.679,45)
(-) (+) COMPRAS A PRAZO		R\$ 457.959,52	R\$ 658.011,08
LUCRO BRUTO		R\$ (56.276,50)	R\$ (55.776,50)
(-) DESPESAS OPERACIONAIS		R\$ (55.276,50)	R\$ (55.276,50)
(-) DESPESAS C/ VENDAS		R\$ (55.276,50)	R\$ (55.276,50)
(-) DESPESAS C/ OPERAÇÕES DE SERVIÇOS		R\$ (17.925,00)	R\$ (17.925,00)
(-) COMISSÕES		R\$ (37.351,50)	R\$ (37.351,50)
(-) DESP.C/TRANSP E ENTREGAS		R\$ (77.491,77)	R\$ (101.760,52)
(-) DESPESAS ADMINISTRATIVAS		R\$ (27.512,74)	R\$ (44.775,68)
(-) DESPESAS C/ PESSOAL		R\$ (27.512,74)	R\$ (44.775,68)
(-) DESPESAS C/ PESSOAL		R\$ (6.318,00)	R\$ (5.421,00)
(-) SALÁRIOS E ORDENADOS		R\$ (300,00)	R\$ (300,00)
(-) FGTS		R\$ 0,00	R\$ (2.340,00)
(-) SEGURO		R\$ (1.170,00)	R\$ (1.170,00)
(-) AVISO PREVIO		R\$ (530,24)	R\$ (745,68)
(-) ASSISTENCIA MEDICA E SOCIAL		R\$ (3.300,00)	R\$ (3.300,00)
(-) RETIRADA PRO-LABORE		R\$ (15.704,50)	R\$ (31.409,00)
(-) DEPRECIACAO/AMORTIZACAO		R\$ (49.979,03)	R\$ (58.984,04)
(-) DESPESAS GERAIS		R\$ (49.979,03)	R\$ (58.984,04)
(-) MATRIZ		R\$ (14.011,87)	R\$ (21.017,73)
(-) ENERGIA ELETRICA - CEMAT		R\$ (895,11)	R\$ (895,11)
(-) AGUA		R\$ (2.147,10)	R\$ (2.147,10)
(-) TELEFONES		R\$ (3.300,00)	R\$ (3.300,00)
(-) HONORÁRIOS PROFISSIONAIS		R\$ (29.825,00)	R\$ (29.825,00)
(-) SERVIÇOS PRESTADOS		R\$ 325.151,25	R\$ 500.973,94
RESULTADO ANTES DAS RECEITAS/DESPESAS FINANCEIRAS		R\$ 325.151,25	R\$ 500.973,94
RESULTADO ANTES DAS PROVISÕES TRIBUTÁRIAS		R\$ (1.708,93)	R\$ (2.589,20)
(-) PROVISÕES		R\$ (767,08)	R\$ (1.117,35)
(-) CONTRIBUICAO SOCIAL		R\$ (797,08)	R\$ (1.117,35)
(-) CSLL - LUCRO PRESUMIDO		R\$ (912,85)	R\$ (1.471,85)
(-) PROVISAO PARA IR		R\$ (912,85)	R\$ (1.471,85)
(-) IRPJ - LUCRO PRESUMIDO		R\$ 323.481,32	R\$ 498.384,74
LUCRO LÍQUIDO DO PERÍODO			

Este documento é parte integrante da escrituração cuja autenticação se comprova pelo recibo de número FC.DC.1E.54.B5.DB.83.4B.63.AD.ED.21.67.D5.C3.46.BB.ED.66.B9-2, nos termos do Decreto nº 8.683/2016

Este relatório foi gerado pelo Sistema Público de Escrituração Digital - Sped

*Resumo*  
 [Handwritten signatures and initials]

ANÁLISE ECONÔMICO-FINANCEIRA - 31 DE DEZEMBRO DE 2021

1 - LIQUIDEZ CORRENTE

a. ATIVO CIRCULANTE

1.301.204,74

b. PASSIVO CIRCULANTE

120.748,87 = 11,27

A empresa tem R\$ 11,27 para cada R\$ 1,00 de dívida.

3 - LIQUIDEZ GERAL

a. AT CIRC + REALIZ LIPRAZO

1.381.204,74

b. PASS CIRC + PASS NÃO CIRC.

120.748,87 = 11,27

A empresa tem R\$ 11,27 para cada R\$ 1,00 de dívida.

4 - SOLVÊNCIA GERAL

a. AT CIRCUL + AT NÃO CIRCUL

1.669.289,80

b. PASS CIRC + PASS NÃO CIRC.

120.748,87 = 13,82

A empresa tem R\$ 13,82 para cada R\$ 1,00 de dívida.

5 - ENDIVIDAMENTO GERAL

a. PASS CIRC + PASS NÃO CIRC

120.748,87

b. AT CIRCUL + AT NÃO CIRCUL

1.669.289,80 = 0,07

Capital de terceiros representa 7,00% do investimento total.

EDILSON RAFAEL  
DA  
SILVA:00542234157

Assinado de forma digital  
por EDILSON RAFAEL DA  
SILVA:00542234157  
Dados: 2022.02.22 13:36:40  
-04'00"

EDILSON  
SEBASTIAO DE  
BARROS:56965516  
100

Assinado de forma digital  
por EDILSON SEBASTIAO  
DE BARROS:56965516100  
Dados: 2022.02.17  
14:12:14 -03'00"

EDILSON RAFAEL DA SILVA  
TITULAR PESSOA FISICA - EIRELI  
C.P.F. 005.422.341-57  
R.G. 1357024-2 SESP - MT -

EDILSON SEBASTIAO DE BARROS  
Contador  
C.R.C. MT-008865PP4  
C.P.F. 569.655.161-00  
R.G. 676817 SSP - MT

*Ruse*  
*go*  
*R*  
*1*  
*U*  
*del*  
*N*  
*J*



REPÚBLICA FEDERATIVA DO BRASIL  
CADASTRO NACIONAL DA PESSOA JURÍDICA

NÚMERO DE INSCRIÇÃO 26.877.656/0001-80 MATRIZ	COMPROVANTE DE INSCRIÇÃO E DE SITUAÇÃO CADASTRAL	DATA DE ABERTURA 11/01/2017
---	---	--------------------------------

NOME EMPRESARIAL  
SOMA COMERCIO E SERVICOS EIRELI

TÍTULO DO ESTABELECIMENTO (NOME DE FANTASIA)  
SOMA COMERCIO E SERVICOS

FORTE  
EPP

CÓDIGO E DESCRIÇÃO DA ATIVIDADE ECONÔMICA PRINCIPAL  
47.61-0-03 - Comércio varejista de artigos de papalaria

CÓDIGO E DESCRIÇÃO DAS ATIVIDADES ECONÔMICAS SECUNDARIAS

- 14.14-2-00 - Fabricação de acessórios do vestuário, exceto para segurança e proteção
- 15.21-1-00 - Fabricação de artigos para viagem, bolsas e semelhantes de qualquer material
- 18.13-0-01 - Impressão de material para uso publicitário
- 18.13-0-99 - Impressão de material para outros usos
- 18.21-1-00 - Serviços de pré-impressão
- 25.11-0-00 - Fabricação de estruturas metálicas
- 31.01-2-00 - Fabricação de móveis com predominância de madeira
- 31.02-1-00 - Fabricação de móveis com predominância de metal
- 33.13-9-99 - Manutenção e reparação de máquinas, aparelhos e materiais elétricos não especificados anteriormente
- 33.29-5-01 - Serviços de montagem de móveis de qualquer material
- 43.30-4-05 - Aplicação de revestimentos e de resinas em interiores e exteriores
- 43.30-4-99 - Outras obras de acabamento da construção
- 43.99-1-02 - Montagem e desmontagem de andaimes e outras estruturas temporárias
- 45.11-1-01 - Comércio a varejo de automóveis, camionetas e utilitários novos
- 45.20-0-07 - Serviços de instalação, manutenção e reparação de acessórios para veículos automotores
- 47.12-1-00 - Comércio varejista de mercadorias em geral, com predominância de produtos alimentícios - minimercados, mercearias e armazéns
- 47.51-2-01 - Comércio varejista especializado de equipamentos e suprimentos de informática
- 47.52-1-00 - Comércio varejista especializado de equipamentos de telefonia e comunicação
- 47.53-9-00 - Comércio varejista especializado de eletrodomésticos e equipamentos de áudio e vídeo
- 47.54-7-01 - Comércio varejista de móveis

CÓDIGO E DESCRIÇÃO DA NATUREZA JURÍDICA  
230-5 - Empresa Individual de Responsabilidade Limitada (de Natureza Empresária)

LOGRADOURO  
AV ALZIRA SANTANA (RES 5 GONCALO)

NÚMERO  
S/N

COMPLEMENTO  
QUADRA17 LOTE 02

CEP  
78.130-634

BARRIO/DISTRITO  
IKARAY

MUNICÍPIO  
VARZEA GRANDE

UF  
MT

ENDEREÇO ELETRÔNICO  
HEDILSONRAFAEL@HOTMAIL.COM

TELEFONE  
(65) 9306-4988/ (65) 9608-5764

FNTE FEDERATIVO RESPONSÁVEL (EFR)  
\*\*\*\*\*

SITUAÇÃO CADASTRAL  
ATIVA

DATA DA SITUAÇÃO CADASTRAL  
11/01/2017

MOTIVO DE SITUAÇÃO CADASTRAL

SITUAÇÃO ESPECIAL  
\*\*\*\*\*

DATA DA SITUAÇÃO ESPECIAL  
\*\*\*\*\*

Aprovado pela Instrução Normativa RFB nº 1.863, de 27 de dezembro de 2018.

Emitido no dia 01/07/2022 às 10:22:25 (data e hora de Brasília).

Página: 1/2

*Rose*  
*deu*

*glo*

*N*



REPÚBLICA FEDERATIVA DO BRASIL  
CADASTRO NACIONAL DA PESSOA JURÍDICA

NÚMERO DE INSCRIÇÃO <b>26.877.656/0001-80</b> MATRIZ	<b>COMPROVANTE DE INSCRIÇÃO E DE SITUAÇÃO CADASTRAL</b>	DATA DE ABERTURA <b>11/01/2017</b>
--	---	---------------------------------------

NOME EMPRESARIAL  
**SOMA COMERCIO E SERVICOS EIRELI**

CÓDIGO E DESCRIÇÃO DAS ATIVIDADES ECONÔMICAS SECUNDÁRIAS

- 47.55-5-02 - Comércio varejista de artigos de armarinho
- 47.56-3-00 - Comércio varejista especializado de instrumentos musicais e acessórios
- 47.57-1-00 - Comércio varejista especializado de peças e acessórios para aparelhos eletroeletrônicos para uso doméstico, exceto informática e comunicação
- 47.59-8-99 - Comércio varejista de outros artigos de uso pessoal e doméstico não especificados anteriormente
- 47.63-6-02 - Comércio varejista de artigos esportivos
- 77.39-0-03 - Aluguel de palcos, coberturas e outras estruturas de uso temporário, exceto andaimes
- 77.39-0-99 - Aluguel de outras máquinas e equipamentos comerciais e industriais não especificados anteriormente, sem operador
- 81.21-4-00 - Limpeza em prédios e em domicílios
- 90.01-9-06 - Atividades de sonorização e de iluminação
- 95.21-5-00 - Reparação e manutenção de equipamentos eletroeletrônicos de uso pessoal e doméstico
- 95.29-1-05 - Reparação de artigos do mobiliário

CÓDIGO E DESCRIÇÃO DA NATUREZA JURÍDICA  
**230-5 - Empresa Individual de Responsabilidade Limitada (de Natureza Empresári**

LOGRADOURO <b>AV ALZIRA SANTANA (RES S GONCALO)</b>	NÚMERO S/N	COMPLEMENTO <b>QUADRA17 LOTE 02</b>
--	------------	--

CEP <b>78.130-634</b>	BARRIO/DISTRITO <b>IKARAY</b>	MUNICÍPIO <b>VARZEA GRANDE</b>	UF <b>MT</b>
--------------------------	----------------------------------	-----------------------------------	-----------------

ENDEREÇO ELETRÔNICO <b>HEDILSONRAFAEL@HOTMAIL.COM</b>	TELEFONE <b>(65) 9306-4988 / (65) 9608-5764</b>
--	--

ENTE FEDERATIVO RESPONSÁVEL (EFR) \*\*\*\*\*

SITUAÇÃO CADASTRAL <b>ATIVA</b>	DATA DA SITUAÇÃO CADASTRAL <b>11/01/2017</b>
------------------------------------	---

MOTIVO DE SITUAÇÃO CADASTRAL

SITUAÇÃO ESPECIAL *****	DATA DA SITUAÇÃO ESPECIAL *****
----------------------------	------------------------------------

Aprovado pela Instrução Normativa RFB nº 1.863, de 27 de dezembro de 2018.

Emitido no dia 01/07/2022 às 10:22:25 (data e hora de Brasília).

Página: 2/2

*(Handwritten signatures and marks)*

Rose

90 N

2/2



## TRIBUNAL DE CONTAS DA UNIÃO

### Consulta Consolidada de Pessoa Jurídica

Este relatório tem por objetivo apresentar os resultados consolidados de consultas eletrônicas realizadas diretamente nos bancos de dados dos respectivos cadastros. A responsabilidade pela veracidade do resultado da consulta é do Órgão gestor de cada cadastro consultado. A informação relativa à razão social da Pessoa Jurídica é extraída do Cadastro Nacional da Pessoa Jurídica, mantido pela Receita Federal do Brasil.

Consulta realizada em: 01/07/2022 10:22:53

#### Informações da Pessoa Jurídica:

Razão Social: **SOMA COMERCIO E SERVICOS EIRELI**  
CNPJ: **26.877.656/0001-80**

#### Resultados da Consulta Eletrônica:

Órgão Gestor: **TCU**  
Cadastro: **Licitantes Inidôneos**  
Resultado da consulta: **Nada Consta**

Para acessar a certidão original no portal do órgão gestor, clique [AQUI](#).

Órgão Gestor: **CNJ**  
Cadastro: **CNIA - Cadastro Nacional de Condenações Cíveis por Ato de Improbidade Administrativa e Inelegibilidade**  
Resultado da consulta: **Nada Consta**

Para acessar a certidão original no portal do órgão gestor, clique [AQUI](#).

Órgão Gestor: **Portal da Transparência**  
Cadastro: **Cadastro Nacional de Empresas Inidôneas e Suspensas**  
Resultado da consulta: **Nada Consta**

Para acessar a certidão original no portal do órgão gestor, clique [AQUI](#).

Órgão Gestor: **Portal da Transparência**  
Cadastro: **CNEP - Cadastro Nacional de Empresas Punidas**  
Resultado da consulta: **Nada Consta**

Para acessar a certidão original no portal do órgão gestor, clique [AQUI](#).

Obs: A consulta consolidada de pessoa jurídica visa atender aos princípios de simplificação e

*Resumo*  
*[Handwritten signatures and initials]*

racionalização de serviços públicos digitais. Fundamento legal: Lei nº 12.965, de 23 de abril de 2014, Lei nº 13.460, de 26 de junho de 2017, Lei nº 13.726, de 8 de outubro de 2018, Decreto nº 8.638 de 15. de janeiro de 2016.

Reser  
12  
10  
K  
J



# CONTROLADORIA-GERAL DA UNIÃO

Certidão negativa correccional (CGU-PJ, CEIS, CNEP e CEPIM)

Consultado: **SOMA COMERCIO E SERVICOS EIRELI**

CPF/CNPJ: **26.877.656/0001-80**

Certifica-se que, em consulta aos cadastros CGU-PJ, CEIS, CNEP e CEPIM mantidos pela Corregedoria-Geral da União, **NÃO CONSTAM** registros de penalidades vigentes relativas ao CNPJ/CPF consultado.

*Destaca-se que, nos termos da legislação vigente, os referidos cadastros consolidam informações prestadas pelos entes públicos, de todos os Poderes e esferas de governo.*

*O Sistema CGU-PJ consolida os dados sobre o andamento dos processos administrativos de responsabilização de entes privados no Poder Executivo Federal.*

*O Cadastro Nacional de Empresas Inidôneas e Suspensas (CEIS) apresenta a relação de empresas e pessoas físicas que sofreram sanções que implicaram a restrição de participar de licitações ou de celebrar contratos com a Administração Pública.*

*O Cadastro Nacional de Empresas Punidas (CNEP) apresenta a relação de empresas que sofreram qualquer das punições previstas na Lei nº 12.846/2013 (Lei Anticorrupção).*

*O Cadastro de Entidades Privadas sem Fins Lucrativos Impedidas (CEPIM) apresenta a relação de entidades privadas sem fins lucrativos que estão impedidas de celebrar novos convênios, contratos de repasse ou termos de parceria com a Administração Pública Federal, em função de irregularidades não resolvidas em convênios, contratos de repasse ou termos de parceria firmados anteriormente.*

Certidão emitida às 10:21:29 do dia 01/07/2022, com validade até o dia 31/07/2022.

Link para consulta da verificação da certidão <https://certidocs.cgu.gov.br/>

Código de controle da certidão: EF2MF0hltxI2OiBnYzOe

*Qualquer rasura ou emenda invalidará este documento.*

*Rese*  
*du* *go* *Vij*





**ANEXO III TERMO DE CREDENCIAMENTO**

**PREGÃO PRESENCIAL/REGISTRO DE PREÇOS N.º 39/2022**

A empresa D ROSSETTO E ROSSETTO LTDA, inscrita no CNPJ sob nº 20.116.879/0001-49, sediada na rua sete de setembro nº555 centro Aripuanã-MT, neste ato representada pelo (a) Sr(a) Iraci Lucia Anzeliero Rossetto portador da cédula de identidade RG nº 1286173-1, residente e domiciliado na rua sete de setembro nº557 centro Aripuanã-Mt, inscrito no CPF sob o nº 893.029.151-15, CREDENCIA o(a) Sr.(a) Rosemari Gutkoski Rossetto (cargo) de Procuradora, portador(a) da Carteira de Identidade RG nº 0829445-3. e do CPF nº 593.236.631-15, para representá-la perante a Prefeitura Municipal de Aripuanã-MT, na Licitação realizada sob a modalidade de **Pregão Presencial/Registro de Preço n.º 39/2022**, podendo assim retirar editais, rubricar documentos e propostas, formular lances, negociar preços em nome da representada, e ainda assinar atas, contratos de fornecimento de materiais/produtos, firmar compromissos, enfim, praticar todos os atos que se fizerem necessários para o bom e fiel cumprimento do presente mandato.

ARIPUANÃ-MT 11 DE JULHO 2022

Iraci Lucia Anzeliero Rossetto- Proprietária  
 CPF: 893.029.151-15  
 D. Rossetto e Rossetto LTDA  
 CNPJ: 20.116.879/0001-49



REPÚBLICA FEDERATIVA DO BRASIL

**PODER JUDICIÁRIO**

2º SERVIÇO NOTARIAL E REGISTRAL DE ARIPUANÃ

Av. Padre Ezequiel Ramim, Nº 426 - Fone: (66) 3565-1172 - Fax: (66) 3565-1943 - CEP: 75.325-000

cartorioaripuanã@gmail.com

CNPJ Nº: 00.965.889/0001-41

COMARCA DE ARIPUANÃ - MUNICÍPIO DE ARIPUANÃ - EST. DE MATO GROSSO

*Domingos Gonçalves de Paula*

Tabelião e Oficial

LIVRO 92-P

FOLHA Nº. 058 a 059 e Vº

# Procuração bastante que faz: D. ROSSETTO E ROSSETTO LTDA EPP, na forma abaixo:

Saibam quantos este Público Instrumento virem que aos oito (08) dias do mês de maio (05) do ano dois mil e dezessete (2017), nesta cidade, município e comarca de Arapuanã, Estado de Mato Grosso, neste Serviço Notarial, perante mim Tabelião, compareceu como outorgante: **D. ROSSETTO E ROSSETTO LTDA - EPP**, pessoa jurídica de direito privado, inscrita no CNPJ, sob nº 20.116.879/0001-49, estabelecida na Rua 7 de Setembro, nº 55, Centro, nesta cidade de Arapuanã-MT, neste ato representada por sua sócia e proprietária **Iraci Lucia Anzeliero Rossetto**, brasileira, casada, empresaria, portadora do RG, nº 1286173-1 SSP/MT, expedido aos 17/11/1997, e inscrita no CPF, sob nº 893.029.151-15, residente e domiciliada na Rua 07 de Setembro, nº 537, centro, nesta cidade de Arapuanã-MT: A pessoa presente se identifica como a própria, mediante os documentos apresentados e mencionados do que dou fê. E pela Outorgante me foi dito que, por este instrumento público nomeia e constitui seu bastante **procurador: ROSEMARI GUTKOSKI ROSSETTO**, brasileira, casada, empresaria, portador(a) do RG, nº 0829445-3 SSP/MT, expedido aos 20/10/2004, e inscrito(a) no CPF, sob nº 593.236.631-15, residente e domiciliado(a) no(a) Rua Sete de Setembro, nº 537, Centro, nesta cidade de Arapuanã-MT, a quem confere os mais amplos, gerais e ilimitados poderes para administrar e gerenciar os negócios da empresa outorgante, pagar e receber contas, comprar e vender mercadorias, móveis imóveis, veículos e semoventes; ceder, transferir, permutar, compromissar, doar, ou por qualquer outra forma alienar, a quem quiser, pelo preço e condições que ajustar os bens moveis, imóveis, veículos e semoventes; competentes escrituras públicas de venda e compra, permuta, constituição de hipoteca, confissão de dívida, ratificação ou outras de quaisquer natureza; firmar contratos de compra e venda, locação, permuta, arrendamentos, parcerias, de seguros, estipular cláusulas, condições e preços, dar, aceitar e receber quaisquer garantia, inclusive fiança, aval e outras, promover cobranças amigáveis e judiciais, dando recibos e quitações, receber alugueis; admitir, demitir, contratar e fixar ordenados dos empregados, assinar carteiras de trabalho, termos de compromissos e obrigações, contratos de rescisões de trabalho; pagar tributos; representá-lo(a) perante Juízo, Instância ou Tribunal, Vara do Trabalho, Promotorias, Sindicatos e outros órgãos; podendo apresentar documentos e provas, prestar declarações necessárias, comparecer em audiências, inclusive na Vara do Trabalho; assinar, requerimentos, declarações e guias para levantamento do IGLS e do Seguro Desemprego, firmar compromissos e acordos, recorrer, alegar, impugnar, discordar, receber seguros de qualquer seguradora, assinar recibos, receber e dar quitação, se necessário constituir e contratar advogados com os poderes da cláusula "ad-judicia" e "et extra", propor contra quem de direito as ações competentes e fazer a defesa nas contrarias, praticando todos os atos processuais, ate final decisão, usando de todos os recursos legais, podendo, ainda, receber citação inicial, confessar, reconhecer a procedência do pedido, celebrar acordo em Juízo ou fora dele, transigir, desistir, renunciar ao direito sobre o qual se fundar a ação, receber, dar quitação, firmar compromissos; perante os estabelecimentos bancários, em especial junto ao Banco do Brasil S/A, agência 1471-0, conta 27.817-3, Cooperativa de Crédito de Livre Admissão de Associados do Vale do Juruena SICREDI UNIVALES, agência 0821, conta 88959-8; Caixa Econômica Federal, Banco Bradesco S/A, Banco ITAU S/A - UNIBANCO, HSBC Bank do Brasil S/A, ou em qualquer outra instituição bancária e financeiras, em quaisquer de suas agências desta ou de qualquer outra praça do território nacional, podendo para tanto dito(a) procurador(a), abrir, movimentar e encerrar conta corrente ou poupança, assinar propostas ou contratos de abertura ou encerramento



R  
M  
L  
V  
N  
L

*ju* *jo*

CONFERE COM O ORIGINAL  
*[Assinatura]*  
PREGOEIRO

de contas correntes, poupança, sacar e depositar, emitir cheques, autorizar cobrança, utilizar o crédito aberto, passar recibo e dar quitação, solicitar saldos e extratos, abrir contas de depósito, atualizar faturamento pelo gerenciador financeiro, autorizar adesão e movimentação de pontos, autorizar cobrança, autorizar débito em conta relativo a operação, baixar cheques, cadastrar, alterar e desbloquear senhas, cancelar cheques e cartão, autorizar débitos, pagamentos e transferência inclusive por meio eletrônico, consultar contas e aplicações, programar repasse de recursos, consultar obrigações do débito direto autorizado, efetuar movimentação financeira no RPG, efetuar pagamentos por meio eletrônico, efetuar resgates de aplicações financeiras, efetuar saques - BB rural rápido, efetuar saques na conta corrente, efetuar saques na poupança, efetuar transferência eletrônica para alívio de numerário, efetuar transferência para mesma titularidade, emitir cheques, emitir comprovantes, encerrar contas de depósito, endossar cheque, fechar operações de derivativos, liberar arquivos de pagamentos no gerenciador financeiro, sustar e contra-ordenar cheques, assinar carta vinculatória e cartas de comprobatórios, assinar contrato de abertura de crédito, assinar contrato de câmbio e seus respectivos aditivo, assinar contratos de câmbio pronto, assinar letras de câmbio e saques, assinar orçamento, assinar propostas de abertura de carta de crédito, assinar proposta de empréstimo e financiamento, assinar termo de transferência de direitos sobre carta de crédito, avalizar cheques, avalizar duplicatas, avalizar letras de câmbio, avalizar nota promissória, caucionar títulos, conceder abatimentos, confessar, transigir, desistir, descontar duplicatas, descontar títulos de crédito, efetuar acordos, emitir duplicatas, emitir letras de câmbio, emitir nota promissória, endossar duplicatas, endossar letras de câmbio, endossar nota promissória, endossar títulos de crédito, receber e quitar, pelo vendedor, crédito de financiamentos, ajustar valores, cláusulas e condições de empréstimos, assinar aditivo de qualquer espécie, assinar instrumentos de crédito, assinar instrumento de crédito, assinar menção adicional, emitir título de crédito a exportação, emitir título de crédito comercial, emitir título de crédito industrial, emitir título de crédito rural, estipular cláusulas e condições, poder específico para várias operações, representar o vendedor e outros intervenientes nos financiamentos, aceitar avaliações, alienar bens móveis e imóveis, dar em garantia hipoteca de bens pertencentes, dar em garantia penhor de bens pertencentes a outorgante, onerar bens, prestar fiança, aval, assinar a apólice de seguro, assinar boleto de câmbio, assinar certificados de origem e documentos, assinar instrumentos e convênio e contrato de prestação de serviços, assinar mandato eletrônico depósito judicial, assinar e autorizar contrato de cessação de direitos, autorizar transação no balcão de comércio exterior, autorizar transações no site agronegócios, bloqueio e desbloqueio de depósito judicial, consultar depósitos judiciais via internet, consultar relatórios de serviços administrativos, consultar saldo e extrato de depósitos judiciais, custódia e depositar ouro lingote, custódia e retirar ouro lingote, custódia e transferir ouro lingote, efetuar controle, fiscalização e auditoria, fechar operações a termo, fechar operações de opções, fechar operações de swap, negociar e transferir títulos e valores mobiliários, roex-equalização, cadastrar formulários e pedido e receber citação, intimação e notificação em procedimentos judiciais, receber gratificações, diárias, pensões, salário, receber ordens de pagamento, receber rendimentos de títulos e valores mobiliários, reivindicar direitos, serviços de câmbio e comércio exterior, solicitar saldos e extratos de conta judicial, solicitar e baixar relatórios de depósitos judiciais, vender os bens hipotecados e apenhados, representá-la(a) amplamente judicial ou extrajudicialmente, nas ações competentes, onde seja autora) ou ré, em qualquer Juízo, Instância ou Tribunal, seguindo-as até final decisão, usando dos recursos legais e acompanhando-os e demais poderes a defesa dos direitos e interesses de) outorgante, inclusive receber citação, notificação e intimação, fazer declarações, requerer e assinar o que necessário for, assinar termos, concordar, discordar, confessar, desistir, receber, dar quitação, transigir, bem como representá-la em todos os atos e contratos que dependam de sua vênia, presença ou assinatura, conferindo também poderes especiais para transigir, fazer acordo, firmar compromisso, fazer descontos de cheques, notas promissórias e outros, confessar dívidas, bem como assinar todos os documentos necessários ao exercício eficiente das atividades a ele outorgado por este instrumento: compor, promover e dar andamento a processos localizados no território nacional, providenciar documentos para organização e revisão de fichas cadastrais: **participar de Licitações Públicas, Tomadas de Preços, bem como, assinar Carta Convite**, podendo ainda, dita(a) procuradora) concordar ou discordar em todos os seus termos, assistir a abertura de propostas, fazer impugnações, reclamações, protestos e recursos, fazer novas propostas, rebalços e descontos.

CONFERE COMO OI  
PREGOEIR

20 20



REPÚBLICA FEDERATIVA DO BRASIL  
**PODER JUDICIÁRIO**

2º SERVIÇO NOTARIAL E REGISTRAL DE ARIPUANÁ

Av. Padre Ezequiel Ramos, Nº 426 - Fone: (66) 3565-1172 - Fax: (66) 3565-1945 - CEP: 78.325-000  
cartorioaripuanana@gmail.com  
CNPJ Nº: 00.965.889/0001-41

COMARCA DE ARIPUANÁ - MUNICÍPIO DE ARIPUANÁ - EST. DE MATO GROSSO

*Domingos Gonçalves de Paula*  
Tribunado e Oficial

**LIVRO 92-P**

**FOLHAS 059 e Vº**

prestar cauções, levantá-las, receber as importâncias caucionadas ou depositadas, assinar contratos de prestação de serviços e outros instrumentos que sejam necessários perante ao órgão público, transigir, desistir, alegar, acertar preços, pagar taxas e emolumentos, assinar recibos, acompanhar processos, firmar e assinar recibos, apresentar documentos, dar quitação, endossar cheque para fins de recebimentos em qualquer agência bancária; representá-lo(a) ainda perante as repartições públicas, Federais, Estaduais, Municipais, Autárquicas, da administração pública direta ou indiretamente, especialmente na **Junta Comercial do Estado de Mato Grosso - JUCEMAT**, para assinar requerimentos e contratos de abertura e encerramento de firmas, promover a transferência de cotas e assinar alterações de contratos sociais, subscrever novas cotas em aumento de capital, apresentar, juntar, retirar, desentranhar e assinar papéis e documentos, requerer certidões, segunda via e cópias de documentos, cumprir exigências, preencher e assinar formulários, prestar e solicitar informações, pagar taxas, nas **Prefeituras Municipais**: tudo solicitar, promover e assinar, pagar impostos e taxas, solicitar alvarás, licenças, certidões e serviços, levantamento de débito, parcelamentos; e nas nas Unidades da **Receita Federal do Brasil - RFB, Procuradoria Geral da Fazenda Nacional - PGFN, Procuradoria Geral do Estado - PGE, Receita Previdenciária, INDEA - Instituto de Defesa Agropecuária e SEFAZ/MT - Secretaria de Fazenda do Estado de Mato Grosso**; Podendo para tanto ditos(a) procurador(a), apresentar, juntar, retirar, desentranhar e assinar quaisquer documentos, dar provas, requerer tudo o que for necessário para solucionar quaisquer pendências fiscais, solicitar cópias de declarações, de processos, de documentos e guias de arrecadação fiscal, dar vista a processos, apresentar defesas administrativas, solicitar prorrogação de prazos, certidões negativas, alocação de DARF's e GPS, redarf's, inscrição, alteração, atualização e cancelamento de cadastros, quitar e parcelar débitos, impostos e taxas, requerer compensação, restituição de impostos, isenção, redução, suspensão, exoneração ou qualquer outra forma de exoneração de tributos, impugnar valores dos tributos cobrados, tomar ciência de notificações, autos de infração, atos e demais termos processuais administrativos e jurídicos relacionados com o procedimento fiscal, solicitar pesquisas sobre situação fiscal e cadastral, conta-corrente, emissão de DAR, DARI e GPS, cadastrar e alterar senhas, solicitar e assinar nota fiscal de produtor, movimentação de venda anual, renovação da declaração de produtor rural, deferimentos ou qualquer outra forma de exoneração de tributos; no **Conselho Regional de Arquitetura - CREA-MT**, apresentar, assinar e retirar documentos e ART's, pagar taxas, solicitar informações, solicitar baixa de ART's, assinar contratos de prestação de serviços perante os profissionais; nos **Cartórios de Registro de Imóveis, Títulos e Documentos e Protestos**, a fim de solicitar abertura de matrículas, registros, averbações e anotações, protestos e baixa de títulos, assinar cartas de anuência; junto ao **DETRAN, CONTRAN, DNER, CIA. de Seguros, Inspetorias de Trânsito, Delegacias de Roubos e Furtos de Veículos, Delegacias judiciária Civil e Polícia Militar**, para assinar termo de transferência ou recibo de compra e venda (DUT), requerer, apresentar, providenciar e retirar documentos, inclusive declaração de residência, certidões e segunda via de documentos, pagar taxas e impostos, requerer vistorias, emplacamentos, licenciamentos, liberações e transferências, dirigir e autorizar terceiros a dirigir veículos por todo o território nacional, comunicar acidentes, requerer e tomar ciências de laudos; nas agências dos **Correios**, despachar e retirar correspondências, objetos e vales postais, assinar avisos de recebimentos, papéis e documentos; representá-lo(a) junto a **Secretaria de Estado do Meio Ambiente de Mato Grosso - SEMA-MT e o Instituto Brasileiro do Meio Ambiente e dos Recursos Naturais Renováveis - IBAMA**, podendo para tanto, assinar, quitar, requerer, argumentar, contestar, discordar alegar direitos, prestar declaração de qualquer natureza, cumprir exigências e formalidades, dar e receber ciência, requerer e retirar certidões de qualquer natureza, autorizações, fichas, documentos, formulários.

CONFERE COM O ORIGINAL

**PRÉGUEIRO**

*deu* *90*

relatórios e movimentos, saldos de qualquer natureza, receber e assinar termos de compromisso expedidos pelos órgãos ambientais acima mencionados, requerer e receber Licenças Ambientais, autorizações de plano de Manejo Florestal Sustentável; enfim praticar todos os demais atos que se fizerem necessários ao bom e fiel cumprimento deste mandato, inclusive substabelecer, com ou sem reserva de iguais poderes. Cujos mandatos são feitos por prazo indeterminado. Assim disse do que dou fé. Pediu-me que lavrasse este instrumento, sendo lido por mim, achou-no em tudo conforme, outorga, aceita e assina, dispensando as testemunhas na forma da Lei Federal nº 6.952 de 06/11/81. Eu, ~~\_\_\_\_\_~~ Domingos Gonçalves de Paula, Tabelião do 2º Serviço Registral e Notarial, lavrei a presente, conferi, li e encerro o presente ato, colhendo a assinatura do que dou fé e assino. Emol. R\$ 76,70 - Issqn R\$ 2,88. (selo digital ANS 65361). (aa)

**Iraci Lucia Anzeliero Rossetto**

Aripuanã MT, 08 de maio de 2017.

Em test. da verdade,

**Domingos Gonçalves de Paula**  
Tabelião

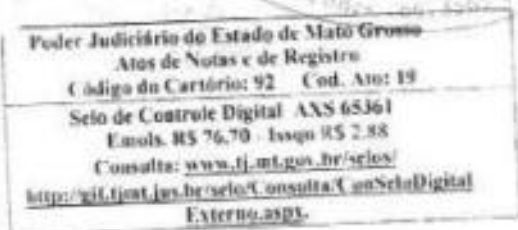

M

R

Q

1

CONFERE COM O ORIGINAL  
PREGOEIRO

960

960

N J I

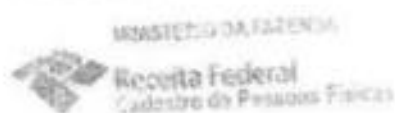

MINISTÉRIO DA FAZENDA  
 Receita Federal  
 Cadastro de Pessoas Físicas

**COMPROVANTE DE INSCRIÇÃO**  
 Número  
**593.236.831-15**  
 Nome  
**ROSEMARI GUTKOSKI ROSSETTO**

Inscrição  
**28/04/1971**  
 VÁLIDO SOMENTE COM COMPROVANTE DE IDENTIFICAÇÃO



CÓDIGO DE CONTROLE  
**3A7E.D638.0965.AA87**

Para atualizar este comprovante consulte  
 as informações no site: [www.receita.gov.br](http://www.receita.gov.br)

[www.receita.fazenda.gov.br](http://www.receita.fazenda.gov.br)

Comprovante emitido pela  
 Secretaria da Receita Federal do Brasil  
 em 12/06/2012 às 09:28:13 (hora e data de Brasília)  
 digite verificador: 00

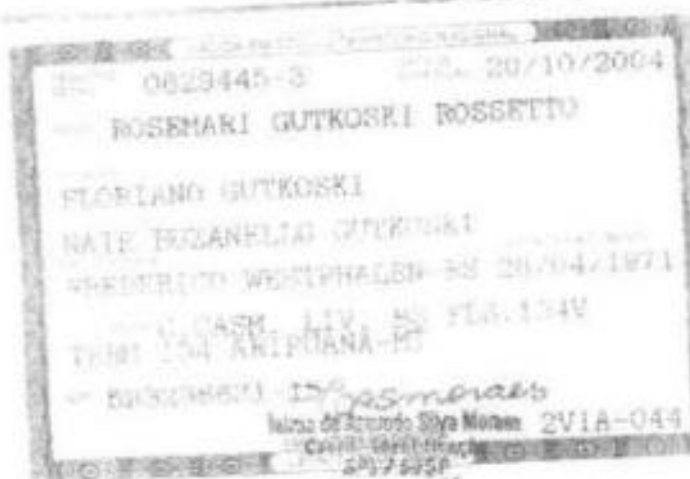

*[Handwritten signature]*  
**CONFERE COM O ORIGINAL**  
**PREGOEIRO**

*[Handwritten signatures and initials]*  
 go  
 M  
 r  
 2  
 f

REPÚBLICA FEDERATIVA DO BRASIL  
 ESTADO DE MATO GROSSO  
 SECRETARIA DE ADMINISTRAÇÃO PÚBLICA  
 INSTITUTO DE IDENTIFICAÇÃO DO ESTADO DE MATO GROSSO



*Iraci Rossetto*

CARTÃO DE IDENTIDADE

MINISTÉRIO DA FAZENDA  
 Secretaria da Receita Federal

CPF - CADASTRO DE PESSOAS FÍSICAS

Nome  
**IRACI LUCIA ANZELIERO ROSSETTO**

Nº de inscrição  
**893029151-15**

Data de Nascimento  
**14/12/65**



VALIDA EM TODO O TERRITÓRIO NACIONAL

1286173-1

IRACI LUCIA ANZELIERO ROSSETTO

FIORAVANTE ANZELIERO  
 MADALENA ANZELIERO  
 N PRATA DO IGUAÇU-PR

DATA DE NASCIMENTO  
**14/12/1965**

CASH LIV. 87 FLS 212  
 TERM 1993 N P DO IGUAÇU-PR

*Iraci*  
 Crédito Conta Leite

044

Este documento é o comprovante de inscrição no CADASTRO DE PESSOAS FÍSICAS - CPF, vedada a emissão por terceiros, salvo nos casos previstos na legislação vigente.

Assinatura  
*Iraci L. A. Rossetto*  
 IRACI LUCIA ANZELIERO ROSSETTO

VÁLIDO EM TODO O TERRITÓRIO NACIONAL  
 Emitido em: 11/04/98

CONFERE COM O ORIGINAL

PREGOEIRO

*gto*

*M*

*1*

*N*

*J*

*l*

REPÚBLICA FEDERATIVA DO BRASIL

ESTADO DE MATO GROSSO

SECRETARIA DE ESTADO DE SEGURANÇA PÚBLICA

INSTITUTO DE IDENTIFICAÇÃO DR. AROLDO MENDES DE PAIVA



*Delfo Rossetto*

CARTEIRA DE IDENTIDADE

VALIDA EM TODO O TERRITÓRIO NACIONAL

REGISTRO NACIONAL 3137953-2

DATA DE EMISSÃO: 27/09/2017 1ª via

SEU: DELFO ROSSETTO

FILIAÇÃO: ORELIO ROSSETTO  
IRENE CARPENEDO ROSSETTO

NACIONALIDADE: IRÁ-RS

DATA DE NASCIMENTO: 25/02/1959

DIC. ORIGINAL: C. CASAM.1.993 LIV.8-7 FLS.212 NOVA PRATA DO IGUAÇU-PR

CPF: 555.118.469-72

*Alton Silva Machado*  
ALTON SILVA MACHADO

044

LEI Nº 7.116 DE 29-09-83

CONFERE COM O ORIGINAL  
PREGOEIRO

*Handwritten signatures and initials:*

Large checkmark with "go" written below it.

Initials: M, A, V, N, d, l





# PREFEITURA MUNICIPAL DE ARIPUANÃ

Praça São Francisco de Assis, 128, Centro, 78.325-000

Telefone: (066) 3565-3900

E-mail: prefeitura@aripuanã.mt.gov.br

CNPJ: 03.507.498/0001-71

# ALVARÁ

Inscrição Municipal

1685

Número/Exercício:

91/2022

DE LICENÇA PARA LOCALIZAÇÃO E FUNCIONAMENTO

Razão Social/Contribuinte:

D. ROSSETTO E ROSSETTO LTDA

Denominação Comercial

SUPERMERCADO ROSSETTO

CPF/CNPJ:

20.116.879/0001-49

Inscrição Estadual:

13.540.356-1

Endereço:

Rua 07 DE SETEMBRO, 555,

Bairro:

CENTRO

Área Ocupada

571,00

Horário

HORÁRIO COMERCIAL

Horário de funcionamento

Horário normal

Início de Atividade

09/04/2014

Número de Funcionários

22

Venda de Bebidas alcoólicas

Sim

Atividade Principal

47.1.1-3.02 Comércio varejista de mercadorias em geral, com predominância de produtos alimentícios - supermercados  
Sim

Atividade(s) Secundária(s)

47.8.2-2.01

47.2.2-9.01

47.2.1-1.03

47.2.1-1.02

Observações:

Validade: 31/03/2023 00:00:00

Assinaturas e vistos

Aripuanã - MT, sábado, 09 de julho de 2022.

Autenticação Mecânica

Utilize o leitor de QR Code



210320330000091292231032033000002011487000014924324003507498000171

**MANTER AFIXADO EM LOCAL VISÍVEL**

código de autenticidade: 1516564940  
Emissão em: 04/04/2022 00:00:00

*Handwritten signatures and initials*

**CONTRATO DE CONSTITUIÇÃO DA SOCIEDADE LIMITADA  
D. ROSSETTO E ROSSETTO LTDA**

Pelo presente Instrumento Particular de Contrato Social:

**DELFO ROSSETTO**, nacionalidade brasileira, natural de Ira/RS, nascido em 25/02/1959, casado em comunhão parcial de bens, empresário, CPF/MF nº 555.118.489-72, carteira de identidade nº 30032748, órgão expedidor SSP/PR, residente e domiciliado na RUA 07 DE SETEMBRO, 537, CENTRO, ARIPUANÁ, MT, CEP 78.325-000, BRASIL;

**ROSEMARI GUTKOSKI ROSSETTO**, nacionalidade brasileira, natural de Frederico Westphalen/RS, nascida em 28/04/1971, casada em comunhão parcial de bens, empresária, CPF/MF nº 593.236.631-15, carteira de identidade nº 08294453, órgão expedidor SSP/MT, residente e domiciliado na RUA 07 DE SETEMBRO, 537, CENTRO, ARIPUANÁ, MT, CEP 78.325-000, BRASIL.

Resolvem constituir uma sociedade limitada mediante as seguintes cláusulas:

**DO NOME EMPRESARIAL, DA SEDE E DAS FILIAIS**

**CLÁUSULA PRIMEIRA:** A sociedade gira sob o nome empresarial **D. ROSSETTO E ROSSETTO LTDA** e nome fantasia **SUPERMERCADO ROSSETTO**.

**CLÁUSULA SEGUNDA:** A sociedade tem sede: RUA 07 DE SETEMBRO, 555, CENTRO, ARIPUANÁ, MT, CEP 78.325-000.

**CLÁUSULA TERCEIRA:** A sociedade poderá, a qualquer tempo, abrir ou fechar filial ou outra dependência, mediante alteração contratual, desde que aprovado pelos votos correspondentes dos sócios, no mínimo, a três quartos do capital social, nos termos do art. 1.076 da Lei nº 10.406/2002.

**DO OBJETO SOCIAL E DA DURAÇÃO**

**CLÁUSULA QUARTA:** A sociedade tem por objeto(s) social(is):

COMÉRCIO VAREJISTA DE MERCADORIAS EM GERAL, COM PREDOMINÂNCIA DE PRODUTOS ALIMENTÍCIOS - SUPERMERCADOS; COMÉRCIO VAREJISTA DE CARNES - AÇOUGUES; COMÉRCIO VAREJISTA DE LATICÍNIOS E FRIOS; PADARIA E CONFEITARIA COM PREDOMINÂNCIA DE REVENDA; COMÉRCIO VAREJISTA DE CALÇADOS.

**CODIFICAÇÃO DAS ATIVIDADES ECONÔMICAS**

4711-3/02 - comércio varejista de mercadorias em geral, com predominância de produtos alimentícios - supermercados.

Página 1 de 4

CONFERE COM O ORIGINAL  
PRÉGOEIRO



**JUNTA COMERCIAL DO ESTADO DE MATO GROSSO**  
Certifico o Registro em 09/04/2014 sob nº 51201419396  
Protocolo: 14/995078-0 de 09/04/2014  
NIRE: 51 2 0141939 6  
**D. ROSSETTO E ROSSETTO LTDA**  
Chancela: A7951-97887-282BC-A1AD8-00C44-D2E01-2DFF6-59BC1  
Cuiabá, 15/04/2014

  
Nerjara Boiros  
Secretária Gerl

CONFERE COM O ORIGINAL  
PREGOEIRO

gto  
gto

ND

M R

V

14

## CONTRATO DE CONSTITUIÇÃO DA SOCIEDADE LIMITADA D. ROSSETTO E ROSSETTO LTDA

4721-1/02 - padaria e confeitaria com predominância de revenda.  
4721-1/03 - comércio varejista de laticínios e frios.  
4722-9/01 - comércio varejista de carnes - açougues.  
4782-2/01 - comércio varejista de calçados.

**CLÁUSULA QUINTA:** A empresa iniciará suas atividades a partir da data do arquivamento e seu prazo de duração é indeterminado.

### DO CAPITAL SOCIAL

**CLÁUSULA SEXTA:** O capital social subscrito será de R\$ 200.000,00 (DUZENTOS MIL REAIS), dividido em 200.000 (duzentos mil) quotas de valor nominal R\$ 1,00 (UM REAL) cada uma, totalmente integralizado neste ato em moeda corrente do país.

**Parágrafo Único:** O capital social fica assim distribuído entre os sócios:

NOME	QUOTAS	VALOR EM R\$	%
DELFO ROSSETTO	100.000	100.000,00	50%
ROSEMARI GUTKOSKI ROSSETTO	100.000	100.000,00	50%
<b>TOTAL</b>	<b>200.000</b>	<b>200.000,00</b>	<b>100,00%</b>

**CLÁUSULA SÉTIMA:** As quotas são indivisíveis e não poderão ser cedidas ou transferidas a terceiros sem o consentimento do(s) outro(s) sócio(s), a quem fica assegurado, em igualdade de condições e preço direito de preferência para sua aquisição, se postas à venda, formalizando, se realizada a cessão delas, a alteração contratual pertinente.

**CLÁUSULA OITAVA:** A responsabilidade de cada sócio é restrita ao valor de suas quotas, mas todos respondem solidariamente pela integralização do capital social.

### DA ADMINISTRAÇÃO E DO PRO LABORE

**CLÁUSULA NONA:** A administração da sociedade caberá aos sócios DELFO ROSSETTO e ROSEMARI GUTKOSKI ROSSETTO, com os poderes e atribuições de representação ativa e passiva na sociedade, judicial e extrajudicialmente, podendo praticar todos os atos compreendidos no objeto social, sempre de interesse da sociedade, autorizado o uso do nome empresarial, vedado, no entanto, fazê-lo em atividades estranhas ao interesse social ou assumir obrigações seja em favor de qualquer dos cotistas ou de terceiros, bem como onerar ou alienar bens imóveis da sociedade, sem autorização do(s) outro(s) sócio(s).

*Delfo Rossetto*

Página 2 de 4

CONFERE COM O ORIGINAL  
PREGOEIRO



**JUNTA COMERCIAL DO ESTADO DE MATO GROSSO**  
Certifico o Registro em 09/04/2014 sob nº 51201419396  
Protocolo: 14/995078-0 de 09/04/2014  
NIRE: 51 2 0141939 6

**D. ROSSETTO E ROSSETTO LTDA**  
Chancela: **A7951-97887-2828C-A1ADB-00C44-D2E01-2DFF6-598C1**  
Cuiabá, 15/04/2014

  
Mariana Rezios  
Secretária Geral

  
CONFERE COM O ORIGINAL  
PREGOEIRO

gls

23

N

 R

V

14

**CONTRATO DE CONSTITUIÇÃO DA SOCIEDADE LIMITADA  
D. ROSSETTO E ROSSETTO LTDA**

**Parágrafo único:** No exercício da administração, o administrador terá direito a uma retirada mensal a título de pro labore, cujo valor será definido de comum acordo entre os sócios.

**DO BALANÇO PATRIMONIAL DOS LUCROS E PERDAS**

**CLÁUSULA DÉCIMA:** Ao término de cada exercício social, em 31 de dezembro, o administrador prestará contas justificadas de sua administração, procedendo à elaboração do inventário, do balanço patrimonial e do balanço de resultado econômico, cabendo aos sócios, na proporção de suas quotas, os lucros ou perdas apurados.

§ 1º Por deliberação dos sócios a distribuição de lucros poderá ser em qualquer período do ano a partir de resultado do período apurado.

§ 2º A distribuição dos lucros poderá não obedecer a participação do sócio desde que aprovada pelos sócios cotistas.

**CLÁUSULA DÉCIMA PRIMEIRA:** Nos quatro meses seguintes ao término do exercício social, os sócios deliberarão sobre as contas e designarão administrador(es), quando for o caso.

**DO FALECIMENTO DE SÓCIO**

**CLÁUSULA DÉCIMA SEGUNDA:** Falecendo ou interditado qualquer sócio, a sociedade continuará sua atividade com os herdeiros ou sucessores. Não sendo possível ou inexistindo interesse destes ou do(s) sócio(s) remanescente(s), o valor de seus haveres será apurado e liquidado com base na situação patrimonial da sociedade, à data da resolução, verificada em balanço especialmente levantado.

**Parágrafo único:** O mesmo procedimento será adotado em outros casos em que a sociedade se resolva em relação a seu sócio.

**DA DECLARAÇÃO DE DESIMPEDIMENTO**

**CLÁUSULA DÉCIMA TERCEIRA:** O(s) Administrador (es) declara(m), sob as penas da lei, que não está impedido de exercer a administração da sociedade, por lei especial ou em virtude de condenação criminal, ou por se encontrar sob os efeitos dela, a pena que vede, ainda que temporariamente, o acesso a cargos públicos, ou por crime falimentar, de prevaricação, peita ou suborno, concussão, peculato ou contra a economia popular, contra o sistema financeiro nacional, contra normas de defesa da concorrência, contra as relações de consumo, fé pública ou propriedade.

*D. Rossetto*

*Rossetto*

*gto*

CONFERE COM O ORIGINAL  
PREGOEIRO

*M<sup>R</sup>*  
*F*  
*U*  
*V*



**JUNTA COMERCIAL DO ESTADO DE MATO GROSSO**  
Certifico o Registro em 09/04/2014 sob nº 51201419396  
Protocolo: 14/995078-0 de 09/04/2014  
NIRE: 51 2 0141939 6

**D. ROSSETTO E ROSSETTO LTDA**  
Chancela: **A7951-97BB7-2828C-A1AD8-00C44-D2E01-2DFF6-59BC1**  
Cuiabá, 15/04/2014

  
Narjara Bairros  
Secretária Geral

  
CONFERE COM O ORIGINAL  
PREGOEIRO



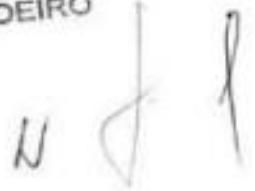



**CONTRATO DE CONSTITUIÇÃO DA SOCIEDADE LIMITADA  
D. ROSSETTO E ROSSETTO LTDA**

**DOS CASOS OMISSOS**

**CLÁUSULA DÉCIMA QUARTA:** Os casos omissos no presente contrato serão resolvidos pelo consenso dos sócios, com observância da Lei nº 10.406/2002.

**DO FORO**

**CLÁUSULA DÉCIMA QUINTA:** Fica eleito o foro de ARIPUANÃ/MT para o exercício e o cumprimento dos direitos e obrigações resultantes deste contrato.

E, por estarem assim justos e contratados, lavram este instrumento.

ARIPUANÃ/MT, 27 de março de 2014.

  
\_\_\_\_\_  
DELFO ROSSETTO  
CPF: 555.118.489-72

  
\_\_\_\_\_  
ROSEMARI GUTKOSKI ROSSETTO  
CPF: 593.236.631-15

**TESTEMUNHAS:**

  
\_\_\_\_\_  
NERI JOSÉ DA SILVA  
CPF nº 007.491.381-65  
RG nº 16088760 – SSP/MT

  
\_\_\_\_\_  
MARILENE CECATTO SANTIN  
CPF nº 012.609.481-02  
RG nº 15606309 SSP/MT

Página 4 de 4

  
\_\_\_\_\_  
CONFERE COM O ORIGINAL  
PREGOEIRO





**JUNTA COMERCIAL DO ESTADO DE MATO GROSSO**  
Certifico o Registro em 09/04/2014 sob nº 51201419396  
Protocolo: 14/995078-0 de 09/04/2014  
NIRE: 51 2 0141939 6

**D. ROSSETTO E ROSSETTO LTDA**  
Chancela: A7951-97887-282BC-A1ADB-00C44-D2E01-2DFF6-59BC1  
Cuiabá, 15/04/2014

  
Nejerá Baimon  
Secretária Geral

CONFERE COM O ORIGINAL

PREGOEIRO

*Handwritten signatures and initials:*  
- "geo" (left)  
- "Jeu" (left)  
- "N" (middle)  
- "H" (middle)  
- "J" (middle)  
- "L" (middle)  
- "R" (top right)  
- "L" (top right)  
- "V" (right)  
- "L" (right)



Ministério da Indústria, Comércio Exterior e Serviços  
Secretaria Especial da Micro e Pequena Empresa  
Departamento de Registro Empresarial e Integração

Nº DO PROTOCOLO (Uso da Junta Comercial)

NIRE (da sede ou filial, quando a sede for em outra UF)

51201419396

Código de Natureza Jurídica

2062

Nº da Matrícula do Agente Auxiliar do Comércio

1 - REQUERIMENTO

ILMO(A). SR.(A) PRESIDENTE DA Junta Comercial do Estado de Mato Grosso

Nome: **D. ROSSETTO E ROSSETTO LTDA**  
(da Empresa ou do Agente Auxiliar do Comércio)

Nº FCN/REMP



MT2201800060839

requer a V.Sª o deferimento do seguinte ato:

Nº DE VIAS	CÓDIGO DO ATO	CÓDIGO DO EVENTO	QTDE	DESCRIÇÃO DO ATO / EVENTO
1	002			ALTERAÇÃO
		001	1	CONSOLIDAÇÃO DE CONTRATO/ESTATUTO
		021	1	ALTERAÇÃO DE DADOS (EXCETO NOME EMPRESARIAL)
		2003	1	ALTERAÇÃO DE SOCIO/ADMINISTRADOR

**ARIPIUANA**  
Local

**21 Agosto 2018**  
Data

Representante Legal da Empresa / Agente Auxiliar do Comércio:

Nome: \_\_\_\_\_  
Assinatura: \_\_\_\_\_  
Telefone de Contato: \_\_\_\_\_

2 - USO DA JUNTA COMERCIAL

DECISÃO SINGULAR

DECISÃO COLEGIADA

Nome(s) Empresarial(is) igual(is) ou semelhante(s):

SIM

SIM

Processo em Ordem  
A decisão

\_\_\_\_\_  
Data

NÃO

\_\_\_\_\_  
Data

\_\_\_\_\_  
Responsável

NÃO

\_\_\_\_\_  
Data

\_\_\_\_\_  
Responsável

\_\_\_\_\_  
Responsável

DECISÃO SINGULAR

- Processo em exigência. (Vide despacho em folha anexa)  
 Processo deferido. Publique-se e archive-se.  
 Processo indeferido. Publique-se.

2ª Exigência

3ª Exigência

4ª Exigência

5ª Exigência

\_\_\_\_\_  
Data

\_\_\_\_\_  
Responsável

DECISÃO COLEGIADA

- Processo em exigência. (Vide despacho em folha anexa)  
 Processo deferido. Publique-se e archive-se.  
 Processo indeferido. Publique-se.

2ª Exigência

3ª Exigência

4ª Exigência

5ª Exigência

\_\_\_\_\_  
Data

\_\_\_\_\_  
Vogal

Presidente da \_\_\_\_\_ Turno

\_\_\_\_\_  
Vogal

\_\_\_\_\_  
Vogal

OBSERVAÇÕES



Junta Comercial do Estado de Mato Grosso  
Certifico registro sob o nº 2081245 em 03/09/2018 da Empresa D. ROSSETTO E ROSSETTO LTDA, Nire 51201419396 e protocolo 181794390 - 30/08/2018. Autenticação: EEFCD69F979B36274E8A28EA2A1240F5A44AD7. Julio Frederico Muller Neto - Secretário-Geral. Para validar este documento, acesse <http://www.jucemat.mt.gov.br> e informe nº do protocolo 18/179.439-0 e o código de segurança su9a Esta cópia foi autenticada digitalmente e assinada em 03/09/2018 por Julio Frederico Muller Neto - Secretário-Geral.



# JUNTA COMERCIAL DO ESTADO DE MATO GROSSO

Registro Digital

## Capa de Processo

Identificação do Processo		
Número do Protocolo	Número do Processo Módulo Integrador	Data
18/179.439-0	MT2201800060839	30/08/2018

Identificação do(s) Assinante(s)	
CPF	Nome
555.118.489-72	DELFO ROSSETTO

Junta Comercial do Estado de Mato Grosso

*Handwritten signatures and marks:*  
- A large checkmark-like signature on the right.  
- A signature that looks like "Jeu" on the left.  
- A signature that looks like "Jeu" in the middle.  
- A signature that looks like "Jeu" on the right.  
- A checkmark on the far right.



**ALTERAÇÃO CONTRATUAL Nº 03 E CONSOLIDAÇÃO DO CONTRATO SOCIAL**  
**D. ROSSETTO E ROSSETTO LTDA**  
**NIRE nº 51201419396**                      **CNPJ nº 20.116.879/0001-49**

**DA RATIFICAÇÃO E FORO**

**CLÁUSULA TERCEIRA.** O foro para o exercício e o cumprimento dos direitos e obrigações resultantes do contrato social permanece ARIPUANÁ/MT.

**CLÁUSULA QUARTA.** As Cláusulas e condições estabelecidas em atos já arquivados e que não foram expressamente modificadas por esta alteração continuam em vigor.

**Em face das alterações acima, consolida-se o contrato social, nos termos da Lei nº 10.406/2002, mediante as condições e cláusulas seguintes:**

**CONSOLIDAÇÃO DO CONTRATO SOCIAL**

**DELFO ROSSETTO** nacionalidade BRASILEIRA, nascido em 25/02/1959, CASADO em COMUNHÃO PARCIAL DE BENS, EMPRESÁRIO, CPF/MF nº 555.118.489-72, CARTEIRA DE IDENTIDADE nº 30032748, órgão expedidor SSP - PR, residente e domiciliado no(a) RUA 07 DE SETEMBRO, 537, CENTRO, ARIPUANÁ, MT, CEP 78.325-000, BRASIL.

**IRACI LUCIA ANZELIERO ROSSETTO** nacionalidade BRASILEIRA, nascida em 14/12/1965, CASADA em COMUNHÃO PARCIAL DE BENS, EMPRESÁRIA, CPF/MF nº 893.029.151-15, CARTEIRA DE IDENTIDADE nº 12861731, órgão expedidor SSP - MT, residente e domiciliado no(a) RUA 07 DE SETEMBRO, 537, CENTRO, ARIPUANÁ, MT, CEP 78.325-000, BRASIL.

Sócios da sociedade limitada de nome empresarial **D. ROSSETTO E ROSSETTO LTDA**, registrada legalmente por contrato social devidamente arquivado na Junta Comercial do Estado de Mato Grosso, sob NIRE nº 51201419396, com sede Rua 07 de Setembro, 555, Centro, Aripuanã, MT, CEP 78.325-000, devidamente inscrita no Cadastro Nacional de Pessoa Jurídica/MF sob o nº 20.116.879/0001-49, deliberam de pleno e comum acordo ajustarem a presente alteração contratual, nos termos da Lei nº 10.406/2002, mediante as condições estabelecidas nas cláusulas seguintes:

**DO NOME EMPRESARIAL, DA SEDE E DAS FILIAIS**

**CLÁUSULA PRIMEIRA.** A sociedade gira sob o nome empresarial **D. ROSSETTO E ROSSETTO LTDA** e nome fantasia **SUPERMERCADO ROSSETTO**.

**CLÁUSULA SEGUNDA.** A sociedade tem sede: RUA 07 DE SETEMBRO, 555, CENTRO, ARIPUANÁ, MT, CEP 78.325-000.

Página 2 de 5











# JUNTA COMERCIAL DO ESTADO DE MATO GROSSO

Registro Digital

## Documento Principal

Identificação do Processo		
Número do Protocolo	Número do Processo Módulo Integrador	Data
18/179.439-0	MT2201800060839	30/08/2018

Identificação do(s) Assinante(s)	
CPF	Nome
555.118.489-72	DELFO ROSSETTO
893.029.151-15	IRACI LUCIA ANZELIERO ROSSETTO

Junta Comercial do Estado de Mato Grosso

M

Delfo  
go

1  
V  
V  
V

Página 1 de 1



## TERMO DE AUTENTICAÇÃO - REGISTRO DIGITAL

Certifico que o ato, assinado digitalmente, da empresa D. ROSSETTO E ROSSETTO LTDA, de nire 5120141939-6 e protocolado sob o número 18/179.439-0 em 30/08/2018, encontra-se registrado na Junta Comercial sob o número 2081245, em 03/09/2018. O ato foi deferido digitalmente pelo examinador Medlym De Almeida Passareli.

Assina o registro, mediante certificado digital, o Secretário-Geral, Júlio Frederico Muller Neto. Para sua validação, deverá ser acessado o site eletrônico do Portal de Serviços / Validar Documentos (<http://portalservicos.jucemat.mt.gov.br/Portal/pages/imagemProcesso/viaUnica.jsf>) e informar o número de protocolo e chave de segurança.

### Capa de Processo

Assinante(s)	
CPF	Nome
555.118.489-72	DELFO ROSSETTO

### Documento Principal

Assinante(s)	
CPF	Nome
555.118.489-72	DELFO ROSSETTO
893.029.151-15	IRACI LUCIA ANZELIERO ROSSETTO

Cuiabá, Segunda-feira, 03 de Setembro de 2018

Júlio Frederico Muller Neto:955.179.101-06

Página 1 de 1





JUNTA COMERCIAL DO ESTADO DE MATO GROSSO  
Registro Digital

O ato foi deferido e assinado digitalmente por :

Identificação do(s) Assinante(s)	
CPF	Nome
013.448.541-20	MEDLLYM DE ALMEIDA PASSARELLI REZENDE
955.179.101-06	JULIO FREDERICO MULLER NETO

Junta Comercial do Estado de Mato Grosso

M R  
E  
Julio  
go

Cuiabá, Segunda-feira, 03 de Setembro de 2018





## Certidão Simplificada

Certificamos que as informações abaixo constam dos documentos arquivados nesta Junta Comercial e são vigentes na data de sua expedição.

Nome Empresarial:	D. ROSSETTO E ROSSETTO LTDA		
Natureza Jurídica:	SOCIEDADE EMPRESARIA LIMITADA		
Número de Identificação do Registro de Empresas - NIRE	CNPJ	Data de Arquivamento do Ato Constitutivo	Data de Início de Atividade
5120141939-6	20.116.879/0001-49	09/04/2014	09/04/2014

Endereço Completo:

RUA 07 DE SETEMBRO 555 - BAIRRO CENTRO CEP 78325-000 - ARIPUANA/MT

Objeto Social:

COMERCIO VAREJISTA DE MERCADORIAS EM GERAL, COM PREDOMINANCIA DE PRODUTOS ALIMENTICIOS - SUPERMERCADOS, COMERCIO VAREJISTA DE CARNES - ACOUGUES, COMERCIO VAREJISTA DE LATICINIOS E FRIOS, PADARIA E CONFEITARIA COM PREDOMINANCIA DE REVENDA, COMERCIO VAREJISTA DE CALCADOS

Capital Social: R\$ 200.000,00 DUZENTOS MIL REAIS	Microempresa ou Empresa de Pequeno Porte NÃO (Lei Complementar nº123/06)	Prazo de Duração INDETERMINADO
Capital Integralizado: R\$ 200.000,00 DUZENTOS MIL REAIS		

Sócio(s)/Administrador(es)

CPF/NIRE	Nome	Tér. Mandato	Participação	Função
555.118.489-72	DELFO ROSSETTO	xxxxxx	R\$ 120.000,00	SÓCIO / ADMINISTRADOR
893.029.151-15	IRACI LUCIA ANZELIERO ROSSETTO	xxxxxx	R\$ 80.000,00	SOCIO

Status: XXXXXXXX

Situação: ATIVA

Último Arquivamento: 29/08/2022

Número: 2540912

Ato 318 - DESENQUADRAMENTO DE EPP

Empresa(s) Antecessora(s)

Nome Anterior	Nire	Número Aprovação	UF	Tipo Movimentação
D. ROSSETTO E ROSSETTO LTDA EPP	xxxxxxx	2080359	xx	ALTERAÇÃO DE NOME EMPRESARIAL

Filia(ais) nesta Unidade da Federação ou fora dela

Nire	CNPJ	Endereço
NADA MAIS#		

Cuiabá, 04 de Julho de 2022 12:15

*Juho Frederico Muller Neto*  
 JULIO FREDERICO MULLER NETO  
 SECRETÁRIO GERAL

*M 1*

Certidão Simplificada Digital emitida pela JUNTA COMERCIAL DO ESTADO DE MATO GROSSO e certificada digitalmente. Se desejar confirmar a autenticidade desta certidão, acesse o site da JUCEMAT (<http://www.jucemat.mt.gov.br/>) e clique em validar certidão. A certidão pode ser validada de duas formas:

- 1) Validação por envio de arquivo (upload)
- 2) Validação visual (digite o nº C220004563863 e visualize a certidão)



22/051.688-8

*Handwritten signatures and initials at the bottom of the page.*

Junta Comercial do Estado de Mato Grosso

## BALANÇO PATRIMONIAL

Sped

Entidade: D ROSSETTO E ROSSETTO LTDA  
 Período da Escrituração: 01/01/2021 a 31/12/2021 CNPJ: 20.116.870/0001-49  
 Número de Ordem do Livro: 6  
 Período Selecionado: 01 de Janeiro de 2021 a 31 de Dezembro de 2021

Descrição	Nota	Saldo Inicial	Saldo Final
ATIVO		R\$ 12.276.291,30	R\$ 14.956.581,67
ATIVO CIRCULANTE		R\$ 15.020.956,27	R\$ 14.732.666,00
DISPONÍVEL		R\$ 181.872,90	R\$ 186.801,50
CASH		R\$ 181.872,90	R\$ 186.801,50
Caixa Geral		R\$ 181.872,90	R\$ 186.801,50
ESTOQUES		R\$ 12.838.962,31	R\$ 13.618.968,75
MERCADORIAS PARA REVENDA		R\$ 12.838.962,31	R\$ 13.618.968,75
Clientes		R\$ 12.838.962,31	R\$ 13.618.968,75
OUTROS CRÉDITOS		R\$ 0,00	R\$ 977.245,18
IMPOSTOS A RECOLHER		R\$ 0,00	R\$ 917.245,18
ICMS		R\$ 0,00	R\$ 1.412,70
COFINS		R\$ 0,00	R\$ 752.434,22
PIS		R\$ 0,00	R\$ 163.358,17
ATIVO PERMANENTE		R\$ 265.375,03	R\$ 224.493,67
MOBILIZADO		R\$ 265.375,03	R\$ 224.493,67
BENS EM OPERAÇÃO		R\$ 265.375,03	R\$ 467.835,74
Máquinas, Aparelhos e Fúrtos		R\$ 46.017,80	R\$ 266.334,18
Ferramentas		R\$ 0,00	R\$ 3.200,00
Móveis e Utensílios		R\$ 200.768,43	R\$ 85.187,79
Equipamentos de Informática		R\$ 2.589,05	R\$ 22.139,87
Instalações Convencionais		R\$ 0,00	R\$ 4.300,00
Veículos e Acessórios		R\$ 0,00	R\$ 63.677,90
(-) DEPRECIACÕES ACUMULADAS		R\$ 0,00	R\$ (308.343,12)
Máquinas, Aparelhos e Fúrtos		R\$ 0,00	R\$ (13.791)
Ferramentas		R\$ 0,00	R\$ (34.090,40)
Móveis e Utensílios		R\$ 0,00	R\$ (1.008,80)
Equipamentos de Informática		R\$ 0,00	R\$ (3.988,43)
Instalações Convencionais		R\$ 0,00	R\$ (23.041,48)
Veículos e Acessórios		R\$ 0,00	R\$ (12.856.581,62)
PASSIVO		R\$ 12.276.291,30	R\$ 14.956.581,67
CIRCULANTE		R\$ 9.876.304,67	R\$ 9.832.781,52
CONTAS A PAGAR		R\$ 5.076.384,87	R\$ 9.832.781,52
SALÁRIOS A PAGAR		R\$ 33.880,43	R\$ 54.412,41
Sálrios		R\$ 29.265,47	R\$ 33.735,50
Fótos a Pagar		R\$ 0,00	R\$ 5.789,04
Rescisões a pagar		R\$ 0,00	R\$ 2.367,88
Pro-Labore		R\$ 4.600,00	R\$ 6.534,64
OBRIGAÇÕES TRIBUTÁRIAS		R\$ 19.057,60	R\$ 23.407,01
ISS a Recolher		R\$ 15.489,33	R\$ 19.009,70
PIS a Recolher		R\$ 3.568,27	R\$ 4.147,24
FUNERAL a recolher		R\$ 0,00	R\$ 163,31
OBRIGAÇÕES TRIBUTÁRIAS		R\$ 99.295,20	R\$ 112.283,82
ICMS a Recolher		R\$ 0,00	R\$ 81.578,03
COFINS a Recolher		R\$ 11.102,00	R\$ 0,00
PI a Recolher		R\$ 2.424,38	R\$ 0,00
IRPJ a Recolher		R\$ 59.375,75	R\$ 292.571,44
CSLL a Recolher		R\$ 37.907,54	R\$ 87.922,81
SIRPJ a Recolher		R\$ 389,95	R\$ 698,75
FORNecedores		R\$ 8.724.145,64	R\$ 9.242.678,71
Fornecedor A		R\$ 8.724.145,64	R\$ 9.242.678,71
PATRIMÔNIO LÍQUIDO		R\$ 4.399.986,63	R\$ 5.123.800,15
CAPITAL SOCIAL REALIZADO		R\$ 200.000,00	R\$ 200.000,00
CAPITAL SOCIAL SUBSCRITO		R\$ 200.000,00	R\$ 200.000,00
Capital Social		R\$ 200.000,00	R\$ 200.000,00
LUCROS OU PREJUÍZOS ACUMULADOS		R\$ 4.199.986,63	R\$ 4.923.800,15
LUCROS OU PREJUÍZOS ACUMULADOS		R\$ 4.199.986,63	R\$ 4.923.800,15
Lucros Acumulados		R\$ 3.502.052,10	R\$ 4.222.361,32
Resultado do Exercício em Curso		R\$ 700.332,32	R\$ 700.332,32
(-) Ajustes de Exercícios Anteriores		R\$ (212.514,88)	R\$ (345.983,58)
Ajustes de Exercícios anteriores		R\$ 0,00	R\$ 284.880,42

Este documento é parte integrante da escrituração cuja autenticação se comprova pelo recibo de número  
 09.FD.FE.88.D7.8C.FD.78.13.C8.PA.D2.7D.A7.8B.47.8A.C7.AF.D0-8, nos termos do Decreto nº 8.883/2016.

Este relatório foi gerado pelo Sistema Público de Escrituração Digital - Sped

Versão 9.0.4 do Visualizador

Página 1 de 1

DEMONSTRAÇÃO DE RESULTADO DO EXERCÍCIO



Entidade: D ROSSETTO E ROSSETTO LTDA  
 Período da Escrituração: 01/01/2021 a 31/12/2021 CNPJ: 20.116.879/0001-49  
 Número de Ordem do Livro: 6  
 Período Selecionado: 01 de Janeiro de 2021 a 31 de Dezembro de 2021

Descrição	Nota	Saldo anterior	Saldo atual
RECEITA BRUTA DE VENDAS		R\$ 12.282.918,86	R\$ 18.877.683,69
Vendas de Mercadorias		R\$ 12.282.918,86	R\$ 16.198.271,71
Vendas de Mercadorias com ST		R\$ 0,00	R\$ 2.679.311,98
(-) (-) DEDUÇÕES DA RECEITA BRUTA		R\$ (178.134,72)	R\$ (1.071.146,91)
(-) ICMS		R\$ (0,00)	R\$ (464.063,27)
(-) COFINS		R\$ (129.973,01)	R\$ (498.770,78)
(-) PIS		R\$ (28.156,21)	R\$ (108.246,45)
(-) Devoluções de Vendas		R\$ (20.005,50)	R\$ (58,41)
(-) DESPESAS OPERACIONAIS		R\$ (11.030.738,19)	R\$ (16.745.937,66)
(-) CUSTO DAS VENDAS		R\$ (10.349.465,91)	R\$ (15.412.138,33)
(-) Custo das Mercadorias Vendidas		R\$ (10.349.465,91)	R\$ (15.412.138,33)
(-) DESPESAS COM PESSOAL		R\$ (573.987,08)	R\$ (814.165,43)
(-) Salários		R\$ (382.411,21)	R\$ (518.880,92)
(-) 13º Salário		R\$ (21.776,48)	R\$ (12.051,33)
(-) Férias		R\$ (0,00)	R\$ (67.289,19)
(-) Encargos Sociais / INSS		R\$ (124.033,20)	R\$ (171.690,08)
(-) Encargos Sociais / FGTS		R\$ (33.206,45)	R\$ (49.365,15)
(-) Refeições		R\$ (0,00)	R\$ (330,00)
(-) Indenizações e Aviso Prévio		R\$ (0,00)	R\$ (1.540,78)
Ressarcimento Artigo 480 CLT		R\$ 0,00	R\$ 1.939,01
Descontos Salários e Ordenados		R\$ 2.559,74	R\$ 5.043,01
(-) DESPESAS ADMINISTRATIVAS		R\$ (107.285,20)	R\$ (405.025,44)
(-) Pro-labore		R\$ (54.800,00)	R\$ (76.900,00)
(-) Energia Elétrica		R\$ (20.560,00)	R\$ (10.539,34)
(-) Material de Uso e Consumo		R\$ (12.437,20)	R\$ (213.334,52)
(-) Frete/Correios		R\$ (0,00)	R\$ (429,78)
(-) Outros desp. Administrativas		R\$ (0,00)	R\$ (2.655,36)
(-) Prestação Serviços PJ		R\$ (19.488,00)	R\$ (84.067,95)
(-) Combustíveis e Lubrificantes		R\$ (0,00)	R\$ (17.101,49)
(-) DESPESAS FINANCEIRAS		R\$ (0,00)	R\$ (617,79)
(-) Descontos Concedidos		R\$ (0,00)	R\$ (617,79)
(-) DEPRECIACÃO E AMORTIZAÇÃO		R\$ (0,00)	R\$ (53.133,73)
(-) Depreciação		R\$ (0,00)	R\$ (53.133,73)
(-) PERDAS DIVERSAS		R\$ (0,00)	R\$ (60.856,94)
(-) Perdas de Estoque		R\$ (0,00)	R\$ (60.856,94)
RECEITAS FINANCEIRAS		R\$ 0,00	R\$ 61.134,25
Descontos Obtidos		R\$ 0,00	R\$ 61.134,25
(-) PROVISAO PARA CSLL E IRPJ		R\$ (353.706,73)	R\$ (358.380,46)
(-) PROVISAO PARA CSLL E IRPJ		R\$ (353.706,73)	R\$ (358.380,46)
(-) CSLL		R\$ (132.442,16)	R\$ (100.947,00)
(-) IRPJ		R\$ (221.264,55)	R\$ (257.433,46)
LUCRO LÍQUIDO DO EXERCÍCIO		R\$ 720.339,22	R\$ 763.252,91

Este documento é parte integrante de escrituração cuja autenticação se comprova pelo recibo de número A9.FD.FE.66.D7.8C.F0.78.13.C8.FA.D2.7D.47.8B.A7.BA.C7.AF.DD-8, nos termos do Decreto nº 8.683/2016.

Este relatório foi gerado pelo Sistema Público de Escrituração Digital – Sped

Versão 9.0.4 do Visualizador



### DEMONSTRAÇÃO DAS MUTAÇÕES DO PATRIMÔNIO LÍQUIDO

Entidade: **D ROSSETTO E ROSSETTO LTDA**      Número de Ordem do Livro: **6**  
 Período da Escrituração: **01/01/2021 a 31/12/2021**      CNP **20.116.879/0001-49**  
 Período Selecionado: **01 de Janeiro de 2021 a 31 de Dezembro de 2021**

Histórico	Código de Aglutinação das Contas do Patrimônio Líquido					Total (R\$)
	Capital Social (R\$)	Lucros Acumulados (R\$)	Resultado do Exercício em Curso (R\$)	(-) Ajustes de Exercícios Anteriores (R\$)	Ajustes de Exercícios anteriores (R\$)	
Saldo Inicial em 01.01.2021	200.000,00	3.502.022,10	720.339,22	(-)22.514,89	0,00	4.399.846,43
RESULTADO DO EXERCÍCIO		720.339,22	42.913,66	(-)323.365,98	284.069,45	723.953,67
Saldo Final em 31.12.2021	200.000,00	4.222.361,32	763.252,91	(-)345.883,58	284.069,45	5.123.800,10

Este documento é parte integrante de escrituração cuja autenticação se comprova pelo recibo de número **A9.FD.FE.66.D7.8C.F0.78.13.C8.FA.D2.7D.47.8B.47.BA.C7.AF.DD-8**, nos termos do Decreto nº 8.683/2016.

Este relatório foi gerado pelo Sistema Público de Escrituração Digital – Sped      Versão 9.0.4 do Visualizador

*Handwritten signatures and initials:*  
 [Signature] [Signature] [Signature] [Signature]



### RECIBO DE ENTREGA DE ESCRITURAÇÃO CONTÁBIL DIGITAL

#### IDENTIFICAÇÃO DO TITULAR DA ESCRITURAÇÃO

NIRE 51201419366	CNPJ 20.116.879/0001-49	
NOME EMPRESARIAL D ROSSETTO E ROSSETTO LTDA		

#### IDENTIFICAÇÃO DA ESCRITURAÇÃO

FORMA DA ESCRITURAÇÃO CONTÁBIL Livro Diário	PERÍODO DA ESCRITURAÇÃO 01/01/2021 a 31/12/2021
NATUREZA DO LIVRO Livro Diário Geral	NÚMERO DO LIVRO 6
IDENTIFICAÇÃO DO ARQUIVO (HASH) A9.FD.FE.66.D7.8C.F0.78.13.C8.FA.D2.7D.47.8B.47.BA.C7.AF.DD	

#### ESTE LIVRO FOI ASSINADO COM OS SEGUINTES CERTIFICADOS DIGITAIS:

QUALIFICAÇÃO DO SIGNATARIO	CPF/CNPJ	NOME	Nº SÉRIE DO CERTIFICADO	VALIDADE	RESPONSÁVEL LEGAL
Pessoa Jurídica (e-CNPJ ou e-PJ)	20116879000149	D. ROSSETTO E ROSSETTO LTDA:20116879000149	554875253052264152 0	28/07/2021 a 28/07/2022	Sim
Contador	00749138165	NERI JOSE DA SILVA:00749138165	618233292433762926 1	17/01/2022 a 17/01/2025	Não

#### NÚMERO DO RECIBO:

A9.FD.FE.66.D7.8C.F0.78.13.C8.FA.D2  
.7D.47.8B.47.BA.C7.AF.DD-8

Escrituração recebida via Internet  
 pelo Agente Receptor SERPRO  
 em 06/07/2022 às 01:56:17

C9.11.E3.76.F4.25.D4.44  
 EE.9E.AC.99.2E.9F.21.AD

Considera-se autenticado o livro contábil a que se refere este recibo, dispensando-se a autenticação de que trata o art. 39 da Lei nº 8.934/1994. Este recibo comprova a autenticação.

BASE LEGAL: Decreto nº 1.800/1995, com a alteração do Decreto nº 8.683/2016, e arts. 39, 39-A, 39-B da Lei nº 8.934/1994 com a alteração da Lei Complementar nº 1247/2014.

M

F

N

J

Y

TERMOS DE ABERTURA E ENCERRAMENTO



Entidade: D ROSSETTO E ROSSETTO LTDA  
 Período da Escrituração: 01/01/2021 a 31/12/2021 CNPJ: 20.116.879/0001-49  
 Número de Ordem do Livro: 6

TERMO DE ABERTURA

Nome Empresarial D ROSSETTO E ROSSETTO LTDA  
 NIRE 51201419396  
 CNPJ 20.116.879/0001-49  
 Número de Ordem 6  
 Natureza do Livro Livro Diário Geral  
 Município Aripuanã  
 Data do arquivamento dos atos constitutivos 09/04/2014  
 Data de arquivamento do ato de conversão de sociedade simples em sociedade empresária  
 Data de encerramento do exercício social 31/12/2021  
 Quantidade total de linhas do arquivo digital 675411

TERMO DE ENCERRAMENTO

Nome Empresarial D ROSSETTO E ROSSETTO LTDA  
 Natureza do Livro Livro Diário Geral  
 Número de ordem 6  
 Quantidade total de linhas do arquivo digital 675411  
 Data de início 01/01/2021  
 Data de término 31/12/2021

*M<sup>R</sup>*  
*[Handwritten signature]*

Este documento é parte integrante de escrituração cuja autenticação se comprova pelo recibo de número A9.FD.FE.66.D7.8C.F0.78.13.C8.FA.D2.7D.47.8B.47.BA.C7.AF.DD-8, nos termos do Decreto nº 8.683/2016.

Este relatório foi gerado pelo Sistema Público de Escrituração Digital – Sped  
 Versão 9.0.4 do Visualizador

*[Handwritten signatures and initials]*